

献血の手順

① 献血受付



受付確認票に記入します。
また、身分証明書などの提示をお願いし、本人確認を行っています。

⑤ 採血



採血ベッドに横になって、採血を開始します。

② 質問への回答



献血する方の安全と、輸血を受ける患者さんの安全のために、質問に正確に回答します。

⑥ 休憩



献血後は、休憩場所で十分に水分をとり、しばらく休憩をしてください。

③ 問診 血圧測定



回答いただいた内容に基づき、医師による問診と血圧測定を行います。問診内容のプライバシーは厳守されます。

⑦ 献血カードの受取

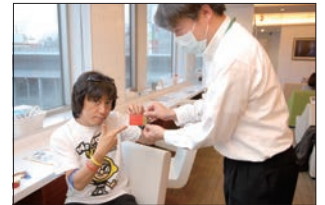

献血カードを受け取ります。今後の献血記録になりますので、大切に保管してください。

④ ヘモグロビン 濃度測定、 血液型事前判定



貧血の心配がないか、事前に調べます。成分献血の場合は、血小板の数も調べます。



献血後の注意

気分が悪くなったり、針をさした部位に痛みやしびれが残る場合は、すぐに血液センター職員にお知らせください。

