

解体工事

邸名:

	解体前作業	
	【看板一解18】 解体前作業状況②	
	業種	解体撤去工事業者
	説明	
作業従事者の安全帯着用状況を撮影		

	解体作業(石綿対策)1	
	【看板一解19-1】 解体作業状況①	
	業種	解体撤去工事業者
	説明	
散水・放水の作業中の状況(湿潤状態)を撮影		

	解体作業(石綿対策)1	
	【看板一解19-2】 解体作業状況②	
	業種	解体撤去工事業者
	説明	
散水・放水の作業中の状況(湿潤状態)を撮影		

解体工事

邸名:

	解体作業(石綿対策)1	
	【看板一解19-3】 解体作業状況③	
	業種	解体撤去工事業者
説明		
散水・放水の作業中の状況(湿潤状態)を撮影		

	解体作業(石綿対策)2	
	【看板一解20】 解体作業状況④	
	業種	解体撤去工事業者
説明		
手作業による撤去の状態を撮影(屋根)		

	解体作業(石綿対策)2	
	【看板一解21】 解体作業状況⑤	
	業種	解体撤去工事業者
説明		
手作業による撤去の状態を撮影(外装材)		

解体工事

邸名:

	解体作業(石綿対策)2	
	【看板-解22】 解体作業状況⑥	
	業種	解体撤去工事業者
	説明	
		手作業による撤去の状態を撮影(内装材)

	解体時使用重機・機器	
	【看板-解23-1】 規制対象重機の確認①	
	業種	解体撤去工事業者
	説明	
		解体工事で使用した重機、機器を撮影(法規制対象かどうかに係らず撮影)

	解体時使用重機・機器	
	【看板-解23-2】 規制対象重機の確認②	
	業種	解体撤去工事業者
	説明	
		解体工事で使用した重機、機器を撮影(法規制対象かどうかに係らず撮影)

解体工事

邸名:

	搬出処分場搬入35	
	【看板一解58-2】 荷台状況35	
	業種	解体撤去工事業者
説明		
車両の積荷状況、搬出・搬入時の写真で確認できれば不要		
通し番号35石膏ボード モバイル通信不良の為、デジカメ写真を貼り付けます。		

	搬出処分場搬入36	
	【看板一解59-1】 搬出状態36	
	業種	解体撤去工事業者
説明		
搬出状態を確認、車のナンバープレートが確認出来るよう撮影		
通し番号36 石綿含有建材 モバイル通信不良の為、デジカメ写真を貼り付けます。		

	搬出処分場搬入36	
	【看板一解59-2】 荷台状況36	
	業種	解体撤去工事業者
説明		
車両の積荷状況、搬出・搬入時の写真で確認できれば不要		
通し番号36 石綿含有建材 モバイル通信不良の為、デジカメ写真を貼り付けます。		

解体工事 計画書（石綿）

石綿則 第4条

	次長	建築長	監督	社長	施工管理者	作成者

現場						
現場名				契約事業所		
現場住所				工事事業所		
営業		監督		建設		

石綿含有建材の有無

調査日	平成 年 月 日					
石綿含有建材の有無	別紙「事前調査シート」添付・参照					
施工場所・部位	「工程ごとの作業内容及び解体方法」のとおり					
調査事業所				調査実施者 氏名：		

石綿含有建材除去前、除去時の措置の内容

現場安全衛生管理体制

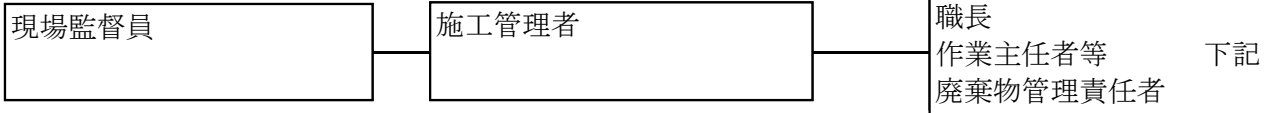

作業主任者等の選任	選任	作業主任者等氏名	会社名
特定化学物質等(石綿等)作業主任者	要・不要	氏名：	
鉄骨の組立、解体等作業主任者	要・不要	氏名：	
コンクリート造の工作物の解体等作業主任者	要・不要	氏名：	
足場の組立等作業主任者	要・不要	氏名：	
ガス溶接作業主任者	要・不要	氏名：	
木造建物解体工事作業指揮者	要・不要	氏名：	
職長	要・不要	氏名：	
廃棄物管理責任者	要・不要	氏名：	
保護具着用管理責任者	要・不要	氏名：	
	要・不要	氏名：	
施工部位へのマーキング			
労働者への粉じんばく露防止措置	<input type="checkbox"/> 呼吸用保護具 防じんマスク		
	<input type="checkbox"/> 作業衣 <input type="checkbox"/> 保護衣		
	<input type="checkbox"/> その他(保護メガネ・手袋・)		
作業場所の立入禁止措置	<input type="checkbox"/> 立入禁止看板の掲示		
作業に従事する労働者への掲示	<input type="checkbox"/> 石綿等取扱い作業の注意事項掲示板の設置		
	<input type="checkbox"/> 石綿事前調査結果等の掲示板の設置		
周辺環境対策	<input type="checkbox"/> 防炎シート(防音シート) 近隣説明等		

工事着手及び完了の時期

平成 年 月 日 ～ 平成 年 月 日

工程ごとの作業内容及び解体方法

工程	石綿含有 建材の有 無	石綿含有建材	石綿含有建材の分 別解体等の方法	石綿含有建材粉じん発散防止・抑制方法
① 建築設備・内装材	有・無	種類	<input type="checkbox"/> 手作業 <input type="checkbox"/> 手作業・機械作業の併用	<input type="checkbox"/> 湿潤化（方法：） <input type="checkbox"/> 湿潤化困難な場合の理由、代替措置（）
		部位		
		種類	<input type="checkbox"/> 手作業 <input type="checkbox"/> 手作業・機械作業の併用	<input type="checkbox"/> 湿潤化（方法：） <input type="checkbox"/> 湿潤化困難な場合の理由、代替措置（）
		部位		
② 屋根ふき材	有・無	種類	<input type="checkbox"/> 手作業 <input type="checkbox"/> 手作業・機械作業の併用	<input type="checkbox"/> 湿潤化（方法：） <input type="checkbox"/> 湿潤化困難な場合の理由、代替措置（）
		部位		
		種類	<input type="checkbox"/> 手作業 <input type="checkbox"/> 手作業・機械作業の併用	<input type="checkbox"/> 湿潤化（方法：） <input type="checkbox"/> 湿潤化困難な場合の理由、代替措置（）
		部位		
③ 外装材・上部構造部分	有・無	種類	<input type="checkbox"/> 手作業 <input type="checkbox"/> 手作業・機械作業の併用	<input type="checkbox"/> 湿潤化（方法：） <input type="checkbox"/> 湿潤化困難な場合の理由、代替措置（）
		部位		
		種類	<input type="checkbox"/> 手作業 <input type="checkbox"/> 手作業・機械作業の併用	<input type="checkbox"/> 湿潤化（方法：） <input type="checkbox"/> 湿潤化困難な場合の理由、代替措置（）
		部位		
④ その他	有・無	種類	<input type="checkbox"/> 手作業 <input type="checkbox"/> 手作業・機械作業の併用	<input type="checkbox"/> 湿潤化（方法：） <input type="checkbox"/> 湿潤化困難な場合の理由、代替措置（）
		部位		
		種類	<input type="checkbox"/> 手作業 <input type="checkbox"/> 手作業・機械作業の併用	<input type="checkbox"/> 湿潤化（方法：） <input type="checkbox"/> 湿潤化困難な場合の理由、代替措置（）
		部位		

工事の工程の順序

上の工程における①→②→③→④の順序

その他 その他の場合の理由（ ）

備 考

※ 施工中に事前調査では把握していなかった石綿を含有する建材などが発見された場合には、そのつど作業計画の見直しを行うこと。

解体工事石綿取扱作業記録（平成 年 月度）

石綿則 第35条

施工会社名	
記録者名	
建設名	
事業所名	支店・営業所

現 場	
現場名	
現場住所	
使用保護具	<input type="checkbox"/> 作業衣（保護衣）
	<input type="checkbox"/> 呼吸用保護具 半面形防じんマスク(国家検定品)
	<input type="checkbox"/> その他の保護具（ ）

工事着手及び完了の時期

平成 年 月 日 ～ 平成 年 月 日

石綿取扱作業概要及び期間

工事日	作業者名	石綿含有建材	石綿含有建材の分別 解体等の方法	石綿含有建材粉じん発散防止・抑制方法
月 日		種類	<input type="checkbox"/> 手作業	<input type="checkbox"/> 湿潤化（方法： ）
		部位	<input type="checkbox"/> 手作業・機械作業 の併用	<input type="checkbox"/> 湿潤化困難な場合の理由、代替措置 （ ）
月 日		種類	<input type="checkbox"/> 手作業	<input type="checkbox"/> 湿潤化（方法： ）
		部位	<input type="checkbox"/> 手作業・機械作業 の併用	<input type="checkbox"/> 湿潤化困難な場合の理由、代替措置 （ ）
月 日		種類	<input type="checkbox"/> 手作業	<input type="checkbox"/> 湿潤化（方法： ）
		部位	<input type="checkbox"/> 手作業・機械作業 の併用	<input type="checkbox"/> 湿潤化困難な場合の理由、代替措置 （ ）
月 日		種類	<input type="checkbox"/> 手作業	<input type="checkbox"/> 湿潤化（方法： ）
		部位	<input type="checkbox"/> 手作業・機械作業 の併用	<input type="checkbox"/> 湿潤化困難な場合の理由、代替措置 （ ）
月 日		種類	<input type="checkbox"/> 手作業	<input type="checkbox"/> 湿潤化（方法： ）
		部位	<input type="checkbox"/> 手作業・機械作業 の併用	<input type="checkbox"/> 湿潤化困難な場合の理由、代替措置 （ ）

備 考

石綿等の粉じんにより著しく汚染される事態が生じたときの概要、及び事業者が講じた応急の措置の概要。