

參考資料

(参考資料1)

介護サービス事業所に対する指導・監査結果の状況及び
介護サービス事業者の業務管理体制の整備に関する届出・
確認検査の状況

指定取消処分等の状況

(1) 指定取消・効力の停止処分の件数(図1)

平成 12 年度以降の指定取消・効力の停止処分は合計で 2,445 件となっている。

なお、直近 5 年間の指定取消・効力の停止処分の件数については、平成 25 年度 218 件、平成 26 年度 215 件、平成 27 年度 227 件、平成 28 年度 244 件、平成 29 年度 257 件と推移している。

(2) 法人種別ごとの状況(図2)

法人種別ごとの事業所数の違いを踏まえる必要があるが、平成 29 年度の指定取消・効力の停止処分件数については、営利法人が最も多く、全体の件数の約 8 割を占めている。

(3) サービス種別ごとの状況(図3)

平成 29 年度のサービス種別ごとの指定取消・効力の停止処分件数については、訪問介護(介護予防を含む)が 90 件、居宅介護支援が 27 件、通所介護(介護予防を含む)が 27 件、認知症対応型共同生活介護(介護予防を含む)が 26 件となっている。

(4) 指定取消・効力の停止事由の状況(図7、図8)

処分事案に対しての該当する処分事由の割合については、1 件の処分事案に対し複数の処分事由が該当する可能性があることに留意する必要があるが、平成 29 年度については、指定取消事由及び効力の停止事由ともに、「介護給付費の請求に関して不正があった」が多くなっている。

(5) 業務管理体制の整備に関する特別検査の状況(図9)

平成 21 年度以降、指定取消・効力の停止処分のあった事業所を運営する事業者に対する特別検査については、厚生労働省及び自治体において合計 374 件実施している。

なお、平成 29 年度単年度では 58 件実施しており、うち 33 件において改善勧告を行っている。

1. 指定取消・効力の停止処分のあった介護保険施設・(図1) 事業所等内訳【年度別】(平成12年度～29年度)

指定取消・効力の停止処分のあった施設・事業所数(合計): 2, 445事業所



注：1) 件数には、聴聞通知後廃止(聴聞通知後に廃止届が提出された事業所)を含む。
 2) 平成27年度以降には、介護予防・日常生活支援総合事業における指定の事業所を含む。
 3) 効力の停止処分は、平成18年度から施行された。

2. 指定取消・効力の停止処分のあった介護保険施設・(図2)事業所等内訳【法人種類別】(平成29年度)

指定取消・効力の停止処分のあった施設・事業所数(合計): 257事業所

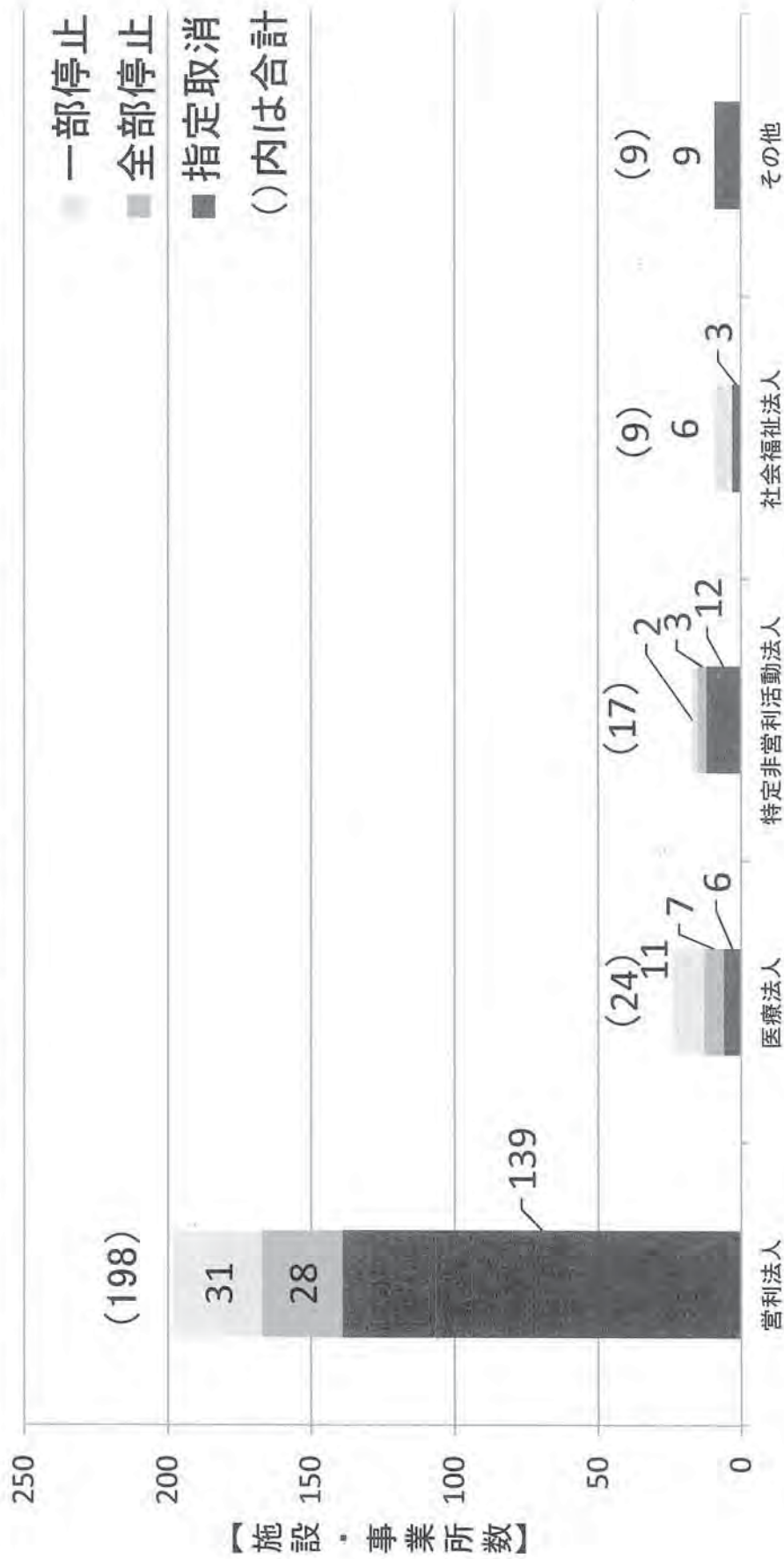

注：件数には、聴聞通知後廃止(聴聞通知後に廃止届が提出された事業所)を含む。

3. 指定取消・効力の停止処分のあった介護保険施設・(図3)事業所等内訳【サービス別】(平成29年度)

指定取消・効力の停止処分のあった施設・事業所数(合計):257事業所

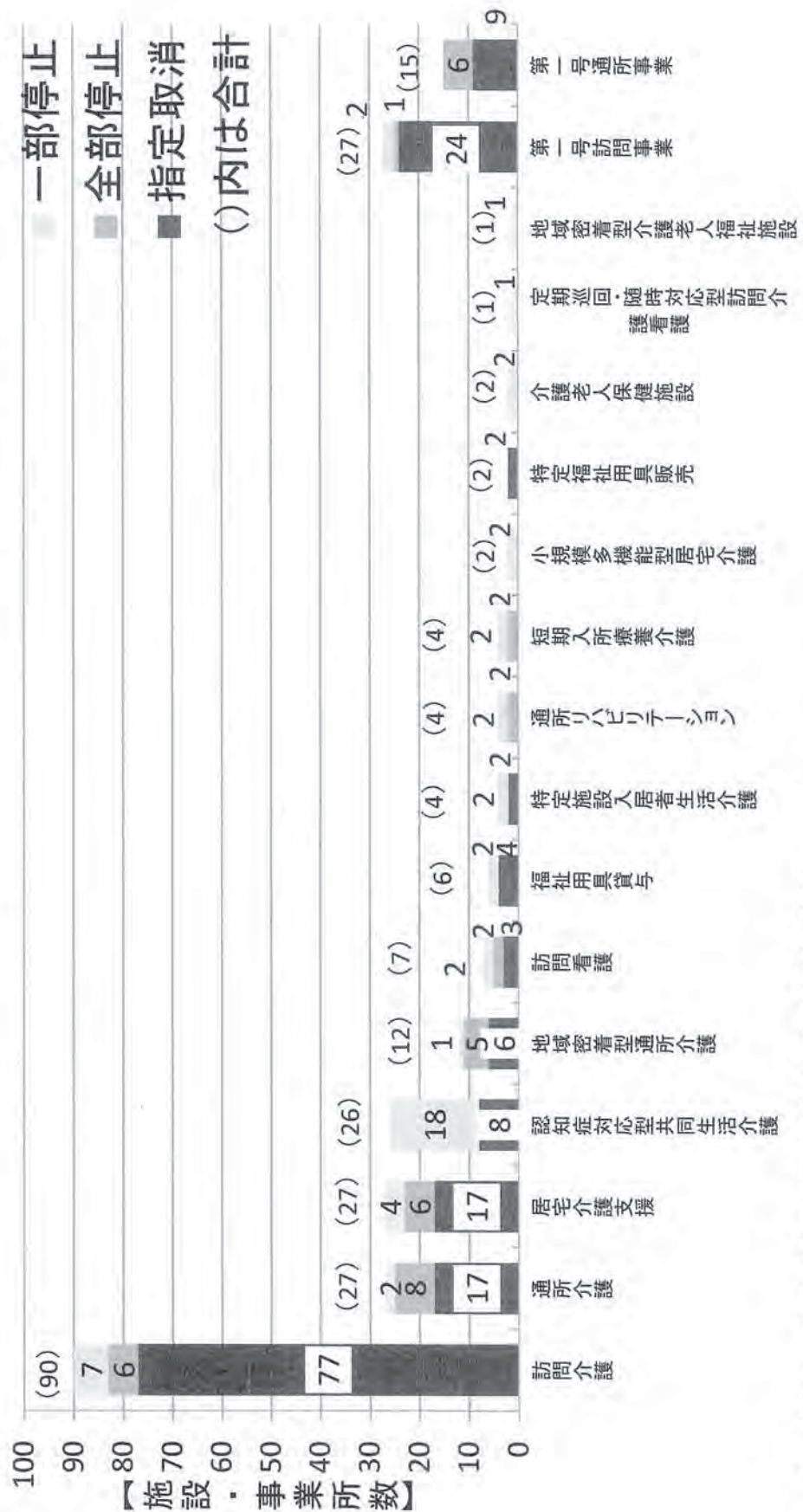

注：1) 各サービス毎の件数には、介護予防サービス分を含む。
 2) 件数には、聴聞通知後廃止(聴聞通知後に廃止届が提出された事業所)を含む。

4. 主な指定取消事由の年次推移 (平成24年度～29年度)

(図4)

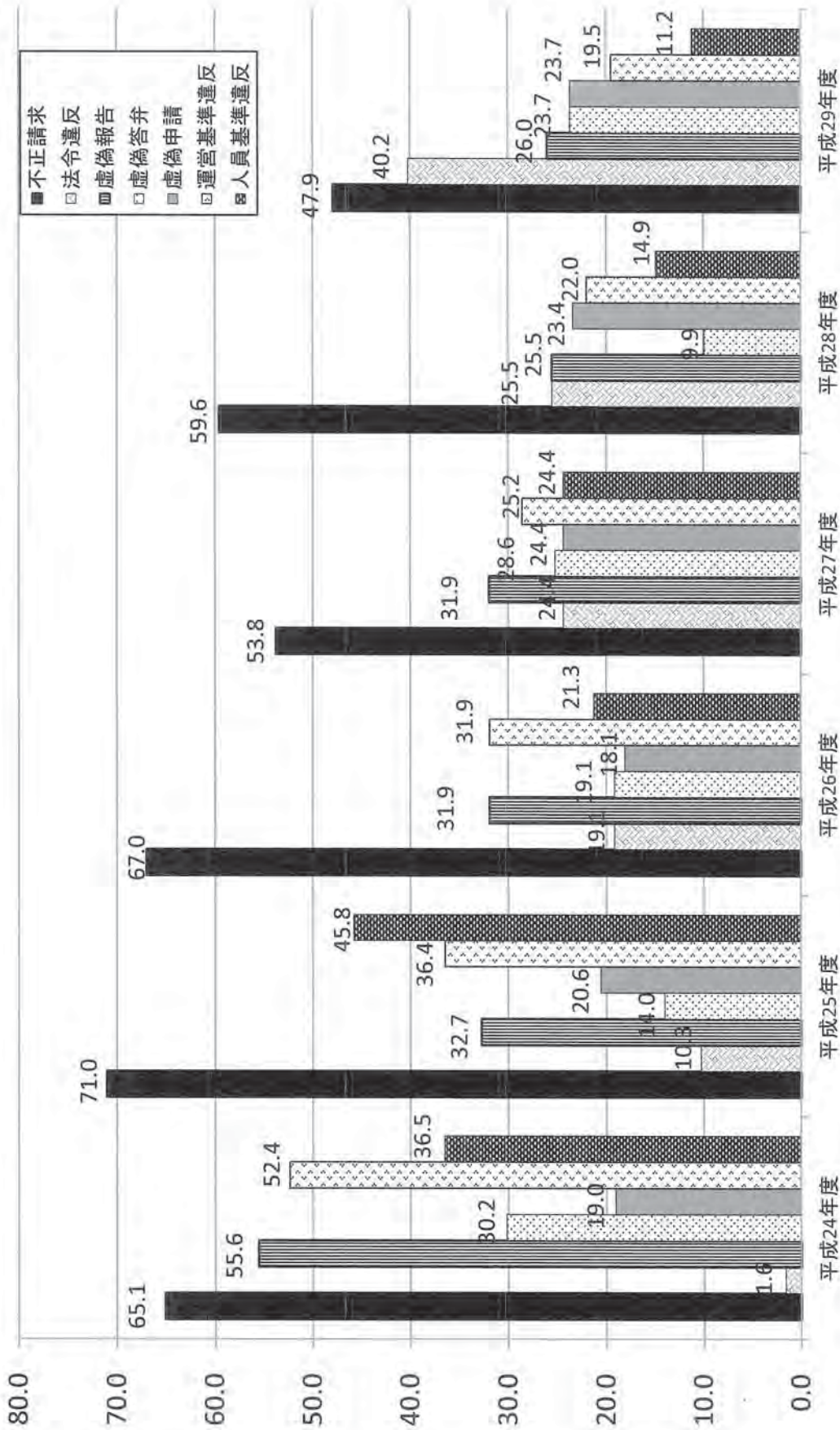

注：1) 各年度の指定取消件数を100としたときの割合である。
 2) 件数には、聴聞通知後廃止(聴聞通知後に廃止届が提出された事業所)を含む。
 3) 平成27年度以降の件数には、介護予防・日常生活支援総合事業における指定の事業所を含む。

5. 主な指定の効力の停止事由の年次推移 (平成24年度～29年度)

(図5)

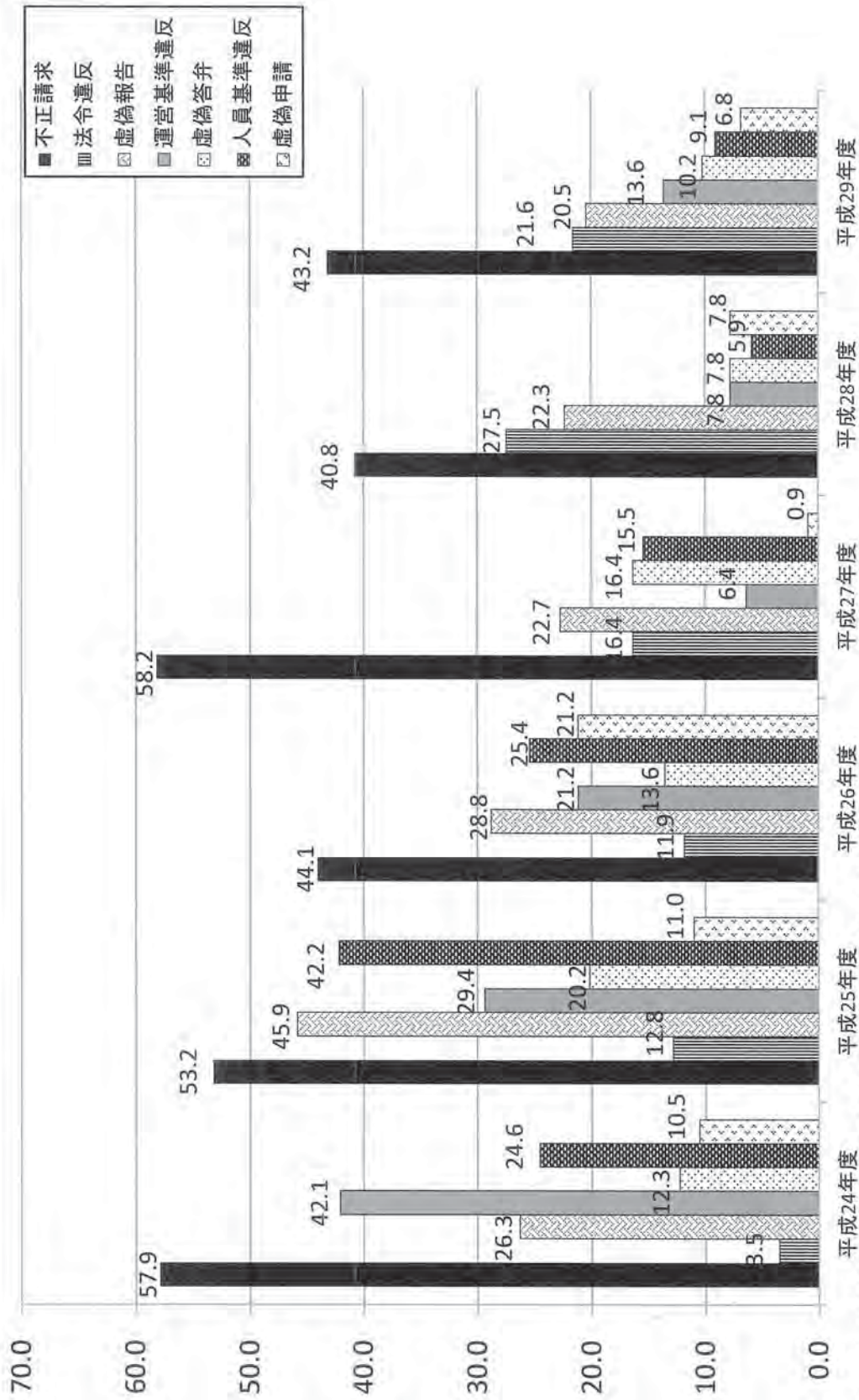

注：1) 各年度の指定の効力の停止件数を100としたときの割合である。

2) 指定の効力の停止件数は、一部と全部を合算した値である。

3) 件数には、聴聞通知後廃止(聴聞通知後に廃止届が提出された事業所)を含む。

4) 平成27年度以降の件数には、介護予防・日常生活支援総合事業における指定の事業所を含む。

6. 指定の取消事由・指定の効力の停止事由 (平成28・29年度)

(図6)

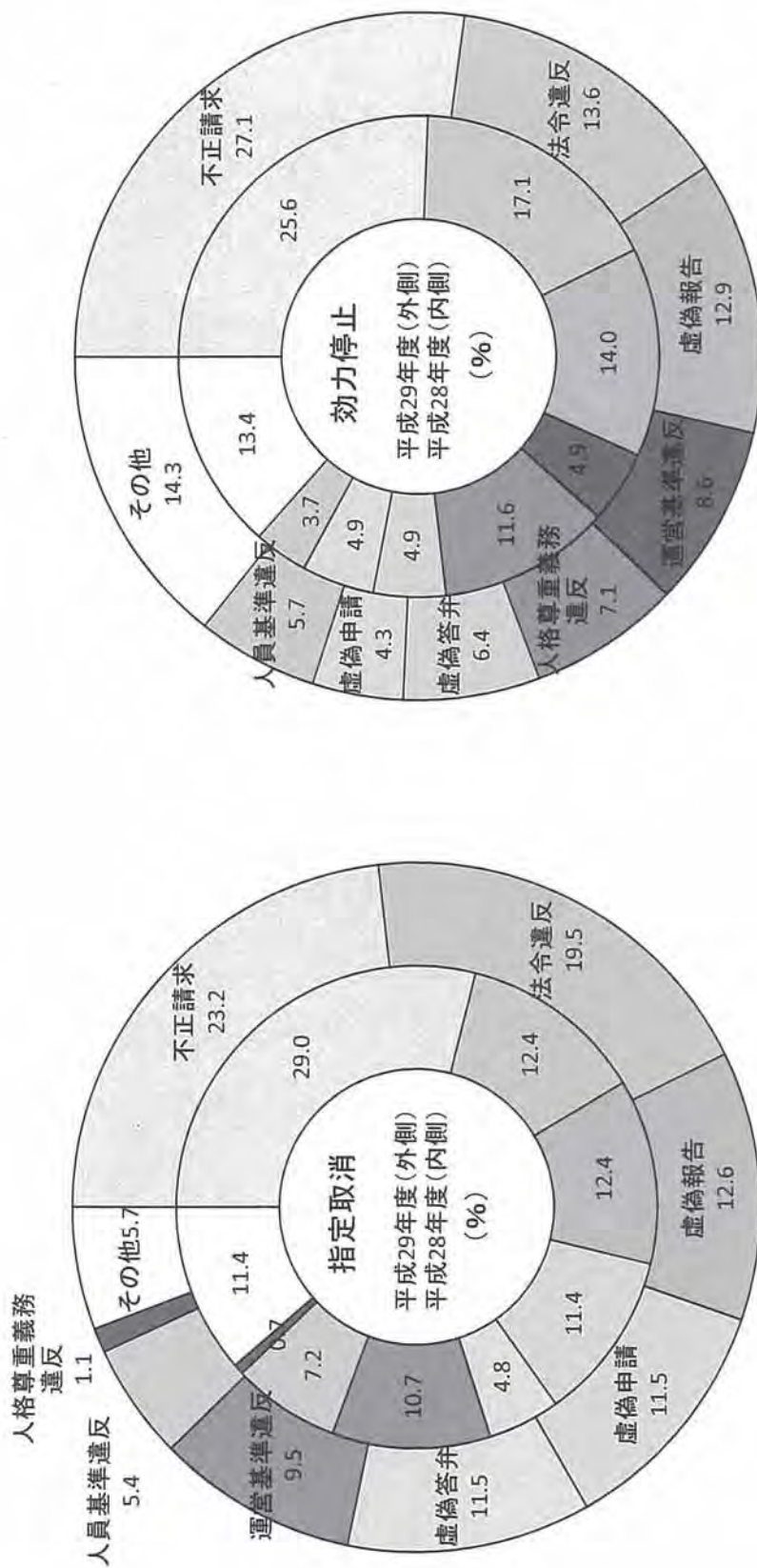

注：1) 指定取消・効力の停止における各年度の処分事由の合計を100としたときの割合である。
2) 指定の効力の停止件数は、一部と全部を合算した値である。

7. 指定取消事由の状況(平成29年度)

| 指定取消事由 | 人員について、厚生労働省で定める基準を満たすことができなくなった | 設備及び運営に関する基準に該当し、適切な運営ができてなくなった | 要介護者の人格を尊重する義務に違反した | 介護給付額の請求に関して不正があった | 帳簿書類の提出命令等に従わず、又は虚偽の報告をした | 買戻し、虚偽の査定、又は検査を拒み、妨げた | 不正の手続により指定を受けた | 介護保険法その他保健医療若しくは福祉に関する法律に基づき命令に違反した | その他 |
|-----------------------|----------------------------------|---------------------------------|---------------------|--------------------|---------------------------|-----------------------|--------------------|-------------------------------------|---|
| 根拠条文例 | (根拠条文例) 第77条第1項第3号 | (根拠条文例) 第77条第1項第4号 | (根拠条文例) 第77条第1項第5号 | (根拠条文例) 第77条第1項第6号 | (根拠条文例) 第77条第1項第7号 | (根拠条文例) 第77条第1項第8号 | (根拠条文例) 第77条第1項第9号 | (根拠条文例) 第77条第1項第10号 | (根拠条文例) 第77条第1項第11号 第77条第1項第12号 第77条第1項第13号 |
| 指定訪問介護事業所 | 5 | 10 | 1 | 33 | 18 | 15 | 9 | 12 | 2 |
| 指定訪問看護事業所 | - | - | - | 1 | 1 | 1 | 2 | - | - |
| 指定通所介護事業所 | 2 | 2 | - | 4 | 2 | 1 | 1 | - | 1 |
| 指定特定施設入居者生活介護事業所 | 1 | 1 | 1 | - | - | - | - | - | - |
| 指定福祉用具貸与事業所 | 1 | 1 | - | 1 | - | - | 1 | - | 1 |
| 指定特定福祉用具販売事業所 | - | - | - | - | - | - | - | 1 | - |
| 指定居宅介護支援事業所 | 2 | 9 | 2 | 15 | 5 | 3 | 2 | - | 3 |
| 指定介護予防訪問介護事業所 | 3 | 6 | - | 9 | 9 | 6 | 8 | 26 | 2 |
| 指定介護予防訪問看護事業所 | - | - | - | - | 1 | 1 | 1 | 1 | - |
| 指定介護予防通所介護事業所 | 2 | 2 | - | 7 | 4 | 4 | 3 | 2 | 1 |
| 指定介護予防特定施設入居者生活介護事業所 | 1 | 1 | - | - | - | - | - | 1 | - |
| 指定介護予防福祉用具貸与事業所 | 1 | 1 | - | 1 | - | - | 1 | - | 1 |
| 指定特定介護予防福祉用具販売事業所 | - | - | - | - | - | - | - | 1 | - |
| 指定認知症対応型共同生活介護事業所 | - | - | - | 3 | 1 | 1 | 2 | - | 1 |
| 指定地域密着型通所介護事業所 | 1 | - | - | 5 | 2 | 4 | 2 | 1 | 2 |
| 指定介護予防認知症対応型共同生活介護事業所 | - | - | - | 2 | 1 | 1 | 2 | - | 1 |
| 第一号訪問事業 | - | - | - | - | - | - | 5 | 18 | 2 |
| 第一号通所事業 | - | - | - | - | - | - | 1 | 5 | 3 |
| 合計 | 19 | 33 | 4 | 81 | 44 | 40 | 40 | 68 | 20 |

注：1) ()内は平成29年度に指定取消処分を受けた事業所件数である。

2) 件数には、聴聞通知後に廃止届が提出された事業所を含む。

3) 複数の指定取消事由が該当する事業所については、各指定取消事由ごとに計上されるため、指定取消件数と各指定取消事由の合計は一致しない。

9. 業務管理体制の整備に関する特別検査の実施結果 (図9) 【年度別】 (平成21年度～29年度)

特別検査実施事業者数(合計): 374事業者

| | 平成21年度 | 平成22年度 | 平成23年度 | 平成24年度 | 平成25年度 | 平成26年度 | 平成27年度 | 平成28年度 | 平成29年度 | 合計 |
|----------------|--------|--------|--------|--------|--------|--------|--------|--------|--------|-----|
| 実施件数 | 8 | 37 | 20 | 27 | 49 | 46 | 61 | 68 | 58 | 374 |
| 行政指導に基づく改善報告件数 | - | 6 | 3 | 2 | 4 | 13 | 13 | 9 | 5 | 55 |
| 改善勧告件数 | 2 | 9 | 8 | 19 | 32 | 28 | 33 | 29 | 33 | 193 |
| 改善命令件数 | - | - | - | - | - | - | 3 | 4 | - | 7 |
| その他 | 6 | 22 | 9 | 6 | 13 | 5 | 12 | 26 | 20 | 119 |

注: その他の件数は特別検査を実施したが、改善指導等に至らなかった件数である。

(参考)

主な改善勧告理由

- ・法令遵守責任者の役割及び権限が不明確である。
- ・役員に対して法令遵守の必要性や理解を深めるための取組を行っていないため、法令遵守に対する意識が不足しており、内部牽制態勢も働かなかった。

(1)平成29年度の指導・監査・指定取消等の状況

第1表 平成29年度介護サービスの種類別にみた指導の実施件数

第2表 平成29年度介護サービスの種類別にみた監査実施事業所件数、監査後の指導・処分等件数

第3表 平成29年度介護サービスの種類別にみた法人の種類別改善勧告件数

第4表 平成29年度都道府県・指定都市・中核市別にみた改善勧告件数

第5表 平成29年度介護サービスの種類別にみた法人の種類別指定の効力の停止(一部・全部)件数

第6表 平成29年度都道府県・指定都市・中核市別にみた指定の効力の停止(一部・全部)件数

第7表 平成29年度介護サービスの種類別にみた法人の種類別指定取消件数

第8表 平成29年度都道府県・指定都市・中核市別にみた指定取消件数

第9表 平成29年度介護サービスの種類別にみた効力の停止事由別指定の効力の停止(一部・全部)件数

第10表 平成29年度介護サービスの種類別にみた取消事由別指定取消件数

第11表 平成29年度介護サービスの種類別にみた指定取消・効力の停止期間別指定の効力の停止(一部・全部)件数

第1表 平成29年度介護サービスの種類別にみた指導の実施件数

(1)みなし指定の事業所を含む全国(一般市町村含む)

| 介護サービスの種類 | | 実施事業所数 | | | |
|-------------------|---------------------------|------------|----------------|-----------------|-------|
| | | うち無通告によるもの | うち改善報告を求めた事業所数 | うち過誤調整を指示した事業所数 | |
| 指定居宅サービス | 指定訪問介護事業所 | 5,922 | 35 | 3,224 | 687 |
| | 指定訪問入浴介護事業所 | 287 | 0 | 104 | 6 |
| | 指定訪問看護事業所 | 1,549 | 7 | 828 | 227 |
| | 指定訪問リハビリテーション介護事業所 | 270 | 0 | 121 | 11 |
| | 指定居宅療養管理指導事業所 | 153 | 1 | 51 | 2 |
| | 指定通所介護事業所 | 4,342 | 29 | 2,493 | 538 |
| | 指定通所リハビリテーション事業所 | 1,016 | 3 | 422 | 60 |
| | 指定短期入所生活介護事業所 | 2,936 | 20 | 1,208 | 154 |
| | 指定短期入所療養介護事業所 | 1,138 | 8 | 374 | 23 |
| | 指定特定施設入居者生活介護事業所 | 1,194 | 10 | 662 | 84 |
| | 指定福祉用具貸与事業所 | 1,116 | 1 | 617 | 22 |
| | 指定特定福祉用具販売事業所 | 1,102 | 1 | 559 | 7 |
| | 指定居宅介護支援事業所 | 7,137 | 24 | 3,532 | 845 |
| 介護保険施設サービス | 指定介護老人福祉施設 | 2,851 | 19 | 1,506 | 305 |
| | 介護老人保健施設 | 1,345 | 12 | 769 | 159 |
| | 指定介護療養型医療施設 | 208 | 0 | 126 | 40 |
| 指定介護予防サービス | 指定介護予防訪問介護事業所 | 5,350 | 28 | 2,573 | 372 |
| | 指定介護予防訪問入浴介護事業所 | 270 | 0 | 87 | 3 |
| | 指定介護予防訪問看護事業所 | 1,512 | 5 | 754 | 164 |
| | 指定介護予防訪問リハビリテーション事業所 | 259 | 0 | 107 | 12 |
| | 指定介護予防居宅療養管理指導事業所 | 155 | 0 | 40 | 1 |
| | 指定介護予防通所介護事業所 | 4,964 | 28 | 2,665 | 349 |
| | 指定介護予防通所リハビリテーション事業所 | 959 | 1 | 351 | 33 |
| | 指定介護予防短期入所生活介護事業所 | 2,571 | 12 | 970 | 76 |
| | 指定介護予防短期入所療養介護事業所 | 1,070 | 7 | 303 | 14 |
| | 指定介護予防特定施設入居者生活介護事業所 | 1,022 | 4 | 468 | 55 |
| | 指定介護予防福祉用具貸与事業所 | 1,094 | 1 | 561 | 16 |
| 指定特定介護予防福祉用具販売事業所 | 1,082 | 1 | 496 | 3 | |
| 指定介護予防支援事業所 | 498 | 5 | 150 | 2 | |
| 指定地域密着型サービス | 定期巡回・随時対応型訪問介護看護事業所 | 175 | 4 | 92 | 8 |
| | 指定夜間対応型訪問介護事業所 | 26 | 1 | 11 | 0 |
| | 指定認知症対応型通所介護事業所 | 681 | 8 | 313 | 39 |
| | 指定小規模多機能型居宅介護事業所 | 1,180 | 10 | 618 | 113 |
| | 指定認知症対応型共同生活介護事業所 | 2,923 | 47 | 1,464 | 165 |
| | 指定地域密着型特定施設入居者生活介護事業所 | 83 | 2 | 59 | 15 |
| | 指定地域密着型介護老人福祉施設入所者生活介護事業所 | 613 | 6 | 319 | 53 |
| | 看護小規模多機能型居宅介護事業所 | 111 | 2 | 62 | 13 |
| 指定地域密着型通所介護事業所 | 3,633 | 27 | 2,020 | 443 | |
| 指定介護予防地域密着型サービス | 指定介護予防認知症対応型通所介護事業所 | 631 | 20 | 252 | 24 |
| | 指定介護予防小規模多機能型居宅介護事業所 | 995 | 29 | 497 | 65 |
| | 指定介護予防認知症対応型共同生活介護事業所 | 2,632 | 78 | 1,248 | 97 |
| 合計 | | 67,055 | 496 | 33,076 | 5,305 |

※実施事業所数はみなし指定の事業所を含んでいる

(参考)指導の実施率

| 介護サービスの種類 | 実施率(%) |
|-------------------|--------|
| 指定居宅サービス(予防含む) | 16.1 |
| 居宅介護支援(予防含む) | 15.6 |
| 介護保険施設サービス | 32.6 |
| 指定地域密着型サービス(予防含む) | 21.1 |
| 合計 | 17.2 |

注：介護サービスの種類ごとに、都道府県(一般市区町村を除く)・指定都市・中核市から報告のあった全事業所数(みなし除く)で、指導を実施した事業所数を除いた率である。

第2表 平成29年度介護サービスの種類別にみた監査実施事業所件数、監査後の指導・処分等件数

| 介護サービスの種類 | 立入検査事業所数 | 監査結果の状況(件数) | | | | | | |
|----------------|---------------------------|--------------|------|------|------------|------------|------|----|
| | | 行政指導に基づく改善報告 | 改善勧告 | 改善命令 | 指定の効力の一部停止 | 指定の効力の全部停止 | 指定取消 | |
| 指定居宅サービス | 指定訪問介護事業所 | 197 | 60 | 50 | - | 4 | 3 | 40 |
| | 指定訪問入浴介護事業所 | 1 | 1 | - | - | - | - | - |
| | 指定訪問看護事業所 | 27 | 9 | 7 | - | 1 | 1 | 2 |
| | 指定訪問リハビリテーション事業所 | 1 | 1 | - | - | - | - | - |
| | 指定居宅療養管理指導事業所 | 6 | 2 | 1 | - | - | - | - |
| | 指定通所介護事業所 | 73 | 35 | 18 | - | 1 | 1 | 5 |
| | 指定通所リハビリテーション事業所 | 13 | 8 | 1 | - | 1 | 1 | - |
| | 指定短期入所生活介護事業所 | 45 | 19 | 13 | - | - | - | - |
| | 指定短期入所療養介護事業所 | 15 | 7 | - | - | 1 | 1 | - |
| | 指定特定施設入居者生活介護事業所 | 29 | 15 | 6 | - | 1 | - | 1 |
| | 指定福祉用具貸与事業所 | 9 | 1 | 3 | - | 1 | - | 2 |
| | 指定特定福祉用具販売事業所 | 34 | 1 | 3 | - | - | - | 1 |
| 指定居宅介護支援事業所 | 130 | 44 | 31 | - | 4 | 6 | 17 | |
| 介護サービス保険施設 | 指定介護老人福祉施設 | 55 | 37 | 17 | - | - | - | - |
| | 介護老人保健施設 | 38 | 20 | 2 | - | 2 | - | - |
| | 指定介護療養型医療施設 | 4 | 1 | 4 | - | - | - | - |
| 指定介護予防サービス | 指定介護予防訪問介護事業所 | 175 | 53 | 47 | - | 3 | 3 | 37 |
| | 指定介護予防訪問入浴介護事業所 | 1 | - | - | - | - | - | - |
| | 指定介護予防訪問看護事業所 | 24 | 8 | 6 | - | 1 | 1 | 1 |
| | 指定介護予防訪問リハビリテーション事業所 | 1 | - | - | - | - | - | - |
| | 指定介護予防居宅療養管理指導事業所 | 5 | 1 | 1 | - | - | - | - |
| | 指定介護予防通所介護事業所 | 104 | 44 | 32 | - | 1 | 7 | 12 |
| | 指定介護予防通所リハビリテーション事業所 | 12 | 8 | 1 | - | 1 | 1 | - |
| | 指定介護予防短期入所生活介護事業所 | 44 | 20 | 10 | - | - | - | - |
| | 指定介護予防短期入所療養介護事業所 | 15 | 7 | - | - | 1 | 1 | - |
| | 指定介護予防特定施設入居者生活介護事業所 | 25 | 13 | 6 | - | 1 | - | 1 |
| | 指定介護予防福祉用具貸与事業所 | 9 | 1 | 2 | - | 1 | - | 2 |
| | 指定特定介護予防福祉用具販売事業所 | 7 | 1 | 1 | - | - | - | 1 |
| 指定介護予防支援事業所 | 4 | 1 | 1 | - | - | - | - | |
| 指定地域密着型サービス | 定期巡回・随時対応型訪問介護看護事業所 | 4 | - | 1 | - | 1 | - | - |
| | 指定夜間対応型訪問介護事業所 | 1 | - | 1 | - | - | - | - |
| | 指定認知症対応型通所介護事業所 | 5 | 2 | 2 | 1 | - | - | - |
| | 指定小規模多機能型居宅介護事業所 | 34 | 11 | 14 | - | 1 | - | - |
| | 指定認知症対応型共同生活介護事業所 | 89 | 50 | 17 | - | 9 | - | 4 |
| | 指定地域密着型特定施設入居者生活介護事業所 | 3 | 1 | - | - | - | - | - |
| | 指定地域密着型介護老人福祉施設入居者生活介護事業所 | 20 | 13 | 2 | - | 1 | - | - |
| | 看護小規模多機能型居宅介護事業所 | 2 | - | 1 | - | - | - | - |
| | 指定地域密着型通所介護事業所 | 90 | 40 | 29 | - | 1 | 5 | 6 |
| 防着指定介護サービス予密 | 指定介護予防認知症対応型通所介護事業所 | 5 | 3 | 2 | 1 | - | - | - |
| | 指定介護予防小規模多機能型居宅介護事業所 | 28 | 9 | 11 | - | 1 | - | - |
| | 指定介護予防認知症対応型共同生活介護事業所 | 81 | 46 | 16 | - | 9 | - | 4 |
| 常生活介護事業支援防総・合日 | 第1号訪問事業 | 59 | 15 | 11 | - | 2 | 1 | 24 |
| | 第1号通所事業 | 48 | 15 | 18 | - | - | 6 | 9 |
| | 第1号生活支援事業 | 14 | 6 | - | - | - | - | - |
| | 第1号介護予防支援事業 | - | - | - | - | - | - | - |
| 合計 | 1,586 | 629 | 388 | 2 | 50 | 38 | 169 | |

注：1) 立入検査事業所数と監査結果の状況(件数)の合計については、「改善報告を求めない指導」、「翌年度に指導、処分等の実施」、「一つの事業所に複数回の指導等の実施」等の理由により合計件数は一致しない。
 2) 指定取消の件数には、聴聞通知後廃止(聴聞通知後に廃止届が提出された事業所)を含む。

第3表 平成29年度介護サービスの種類別にみた法人の種類別改善勧告件数

| 介護サービスの種類 | | 総数 | 営利法人 | 特定非営利活動法人 | 医療法人 | 社会福祉法人 | 地方公共団体 | その他 |
|----------------|---------------------------|-----|------|-----------|------|--------|--------|-----|
| 指定居宅サービス | 指定訪問介護事業所 | 50 | 44 | 2 | 2 | 2 | - | - |
| | 指定訪問入浴介護事業所 | - | - | - | - | - | - | - |
| | 指定訪問看護事業所 | 7 | 6 | - | - | 1 | - | - |
| | 指定訪問リハビリテーション事業所 | - | - | - | - | - | - | - |
| | 指定居宅療養管理指導事業所 | 1 | 1 | - | - | - | - | - |
| | 指定通所介護事業所 | 18 | 15 | - | 2 | 1 | - | - |
| | 指定通所リハビリテーション事業所 | 1 | - | - | 1 | - | - | - |
| | 指定短期入所生活介護事業所 | 13 | 1 | - | - | 12 | - | - |
| | 指定短期入所療養介護事業所 | - | - | - | - | - | - | - |
| | 指定特定施設入居者生活介護事業所 | 6 | 3 | - | 1 | 2 | - | - |
| | 指定福祉用具貸与事業所 | 3 | 3 | - | - | - | - | - |
| | 指定特定福祉用具販売事業所 | 3 | 3 | - | - | - | - | - |
| | 指定居宅介護支援事業所 | 31 | 22 | - | 3 | 4 | - | 2 |
| 施設介護サービス | 指定介護老人福祉施設 | 17 | 1 | - | - | 16 | - | - |
| | 介護老人保健施設 | 2 | - | - | 2 | - | - | - |
| | 指定介護療養型医療施設 | 4 | - | - | 4 | - | - | - |
| 指定介護予防サービス | 指定介護予防訪問介護事業所 | 47 | 41 | 2 | 2 | 2 | - | - |
| | 指定介護予防訪問入浴介護事業所 | - | - | - | - | - | - | - |
| | 指定介護予防訪問看護事業所 | 6 | 5 | - | - | 1 | - | - |
| | 指定介護予防訪問リハビリテーション事業所 | - | - | - | - | - | - | - |
| | 指定介護予防居宅療養管理指導事業所 | 1 | 1 | - | - | - | - | - |
| | 指定介護予防通所介護事業所 | 32 | 25 | 1 | 3 | 1 | - | 2 |
| | 指定介護予防通所リハビリテーション事業所 | 1 | - | - | 1 | - | - | - |
| | 指定介護予防短期入所生活介護事業所 | 10 | 1 | - | - | 9 | - | - |
| | 指定介護予防短期入所療養介護事業所 | - | - | - | - | - | - | - |
| | 指定介護予防特定施設入居者生活介護事業所 | 6 | 3 | - | 1 | 2 | - | - |
| | 指定介護予防福祉用具貸与事業所 | 2 | 2 | - | - | - | - | - |
| | 指定特定介護予防福祉用具販売事業所 | 1 | 1 | - | - | - | - | - |
| | 指定介護予防支援事業所 | 1 | - | - | - | 1 | - | - |
| 指定地域密着型サービス | 定期巡回・随時対応型訪問介護看護事業所 | 1 | 1 | - | - | - | - | - |
| | 指定夜間対応型訪問介護事業所 | 1 | 1 | - | - | - | - | - |
| | 指定認知症対応型通所介護事業所 | 2 | 1 | - | - | 1 | - | - |
| | 指定小規模多機能型居宅介護事業所 | 14 | 9 | 1 | - | 3 | - | 1 |
| | 指定認知症対応型共同生活介護事業所 | 17 | 11 | 1 | 2 | 3 | - | - |
| | 指定地域密着型特定施設入居者生活介護事業所 | - | - | - | - | - | - | - |
| | 指定地域密着型介護老人福祉施設入居者生活介護事業所 | 2 | - | - | - | 2 | - | - |
| | 看護小規模多機能型居宅介護事業所 | 1 | 1 | - | - | - | - | - |
| | 指定地域密着型通所介護事業所 | 29 | 21 | 1 | 3 | 1 | - | 3 |
| 防着型指定地域密着型サービス | 指定介護予防認知症対応型通所介護事業所 | 3 | 1 | - | 1 | 1 | - | - |
| | 指定介護予防小規模多機能型居宅介護事業所 | 11 | 6 | 1 | - | 3 | - | 1 |
| | 指定介護予防認知症対応型共同生活介護事業所 | 15 | 10 | 1 | 1 | 3 | - | - |
| 支介護総合事業所・日常生活 | 第1号訪問事業 | 11 | 10 | - | 1 | - | - | - |
| | 第1号通所事業 | 18 | 14 | - | 2 | - | - | 2 |
| | 第1号生活支援事業 | - | - | - | - | - | - | - |
| | 第1号介護予防支援事業 | - | - | - | - | - | - | - |
| 合計 | | 388 | 264 | 10 | 32 | 71 | - | 11 |

第4表 平成29年度都道府県・指定都市・中核市別にみた改善勧告件数

| 都道府県名 | 都道府県 | 市区町村(別掲) |
|-------|------|----------|
| 北海道 | 13 | 7 |
| 青森県 | - | - |
| 岩手県 | - | - |
| 宮城県 | 8 | 1 |
| 秋田県 | - | - |
| 山形県 | - | - |
| 福島県 | 2 | - |
| 茨城県 | 6 | 1 |
| 栃木県 | - | - |
| 群馬県 | - | - |
| 埼玉県 | - | - |
| 千葉県 | 9 | 16 |
| 東京都 | - | 2 |
| 神奈川県 | 9 | 1 |
| 新潟県 | - | - |
| 富山県 | - | - |
| 石川県 | - | - |
| 福井県 | - | - |
| 山梨県 | - | - |
| 長野県 | - | - |
| 岐阜県 | 1 | - |
| 静岡県 | 7 | 1 |
| 愛知県 | 12 | 2 |
| 三重県 | - | - |
| 滋賀県 | - | 2 |
| 京都府 | 3 | - |
| 大阪府 | 4 | 7 |
| 兵庫県 | 5 | 5 |
| 奈良県 | - | - |
| 和歌山県 | - | - |
| 鳥取県 | 5 | - |
| 島根県 | 1 | - |
| 岡山県 | 3 | 2 |
| 広島県 | 2 | - |
| 山口県 | - | 2 |
| 徳島県 | 6 | 6 |
| 香川県 | 3 | 2 |
| 愛媛県 | 4 | - |
| 高知県 | 5 | - |
| 福岡県 | - | - |
| 佐賀県 | - | 2 |
| 長崎県 | 2 | 2 |
| 熊本県 | 13 | - |
| 大分県 | - | - |
| 宮崎県 | 3 | 4 |
| 鹿児島県 | - | 1 |
| 沖縄県 | - | - |
| 都道府県計 | 126 | 66 |

| 指定都市・中核市名 | |
|-----------|-----|
| 札幌市 | 6 |
| 仙台市 | 3 |
| さいたま市 | 1 |
| 千葉市 | 2 |
| 横浜市 | 1 |
| 川崎市 | 2 |
| 相模原市 | 2 |
| 新潟市 | - |
| 静岡市 | - |
| 浜松市 | - |
| 名古屋市 | 3 |
| 京都市 | 2 |
| 大阪市 | 28 |
| 堺市 | 5 |
| 神戸市 | 14 |
| 岡山市 | - |
| 広島市 | 9 |
| 北九州市 | - |
| 福岡市 | - |
| 熊本市 | 2 |
| 指定都市計 | 80 |
| (別掲) | |
| 函館市 | 4 |
| 旭川市 | 2 |
| 青森市 | - |
| 八戸市 | - |
| 盛岡市 | - |
| 秋田市 | - |
| 郡山市 | - |
| いわき市 | 4 |
| 宇都宮市 | 1 |
| 前橋市 | 2 |
| 高崎市 | 4 |
| 川越市 | - |
| 越谷市 | - |
| 船橋市 | 13 |
| 柏市 | 3 |
| 八王子市 | - |
| 横須賀市 | 7 |
| 富山市 | - |
| 金沢市 | - |
| 長野市 | - |
| 岐阜市 | - |
| 豊橋市 | - |
| 岡崎市 | 3 |
| 豊田市 | - |
| 大津市 | - |
| 高槻市 | - |
| 東大阪市 | 6 |
| 豊中市 | - |
| 枚方市 | - |
| 姫路市 | - |
| 尼崎市 | - |
| 西宮市 | 2 |
| 奈良市 | - |
| 和歌山市 | - |
| 倉敷市 | - |
| 福山市 | 15 |
| 呉市 | - |
| 下関市 | - |
| 高松市 | 34 |
| 松山市 | - |
| 高知市 | - |
| 久留米市 | 2 |
| 長崎市 | 4 |
| 佐世保市 | - |
| 大分市 | - |
| 宮崎市 | 10 |
| 鹿児島市 | - |
| 那覇市 | - |
| 中核市計 | 116 |
| 総計 | 388 |

注：都道府県の改善勧告数の市区町村欄は、各都道府県管内の市区町村が介護サービス事業所に対して改善勧告を行った件数である。

第5表 平成29年度介護サービスの種類別にみた法人の種類別指定の効力の停止(一部・全部)件数

| 介護サービスの種類 | | 総数 | | 営利法人 | | 特定非営利活動法人 | | 医療法人 | | 社会福祉法人 | | 地方公共団体 | | その他 | |
|---|---------------------------|----|----|------|----|-----------|----|------|----|--------|----|--------|----|-----|----|
| | | 一部 | 全部 | 一部 | 全部 | 一部 | 全部 | 一部 | 全部 | 一部 | 全部 | 一部 | 全部 | 一部 | 全部 |
| 指定 居宅 サ ー ビ ス | 指定訪問介護事業所 | 4 | 3 | 4 | 3 | - | - | - | - | - | - | - | - | - | - |
| | 指定訪問入浴介護事業所 | - | - | - | - | - | - | - | - | - | - | - | - | - | - |
| | 指定訪問看護事業所 | 1 | 1 | 1 | 1 | - | - | - | - | - | - | - | - | - | - |
| | 指定訪問リハビリテーション事業所 | - | - | - | - | - | - | - | - | - | - | - | - | - | - |
| | 指定居宅療養管理指導事業所 | - | - | - | - | - | - | - | - | - | - | - | - | - | - |
| | 指定通所介護事業所 | 1 | 1 | 1 | 1 | - | - | - | - | - | - | - | - | - | - |
| | 指定通所リハビリテーション事業所 | 1 | 1 | - | - | - | - | - | 1 | 1 | - | - | - | - | - |
| | 指定短期入所生活介護事業所 | - | - | - | - | - | - | - | - | - | - | - | - | - | - |
| | 指定短期入所療養介護事業所 | 1 | 1 | - | - | - | - | - | 1 | 1 | - | - | - | - | - |
| | 指定特定施設入居者生活介護事業所 | 1 | - | 1 | - | - | - | - | - | - | - | - | - | - | - |
| | 指定福祉用具貸与事業所 | 1 | - | 1 | - | - | - | - | - | - | - | - | - | - | - |
| | 指定特定福祉用具販売事業所 | - | - | - | - | - | - | - | - | - | - | - | - | - | - |
| | 指定居宅介護支援事業所 | 4 | 6 | 3 | 6 | 1 | - | - | - | - | - | - | - | - | |
| 設 介 護 サ ー ビ ス 保 険 施 | 指定介護老人福祉施設 | - | - | - | - | - | - | - | - | - | - | - | - | - | - |
| | 介護老人保健施設 | 2 | - | - | - | - | - | 1 | - | 1 | - | - | - | - | - |
| | 指定介護療養型医療施設 | - | - | - | - | - | - | - | - | - | - | - | - | - | - |
| 指 定 介 護 予 防 サ ー ビ ス | 指定介護予防訪問介護事業所 | 3 | 3 | 3 | 3 | - | - | - | - | - | - | - | - | - | - |
| | 指定介護予防訪問入浴介護事業所 | - | - | - | - | - | - | - | - | - | - | - | - | - | - |
| | 指定介護予防訪問看護事業所 | 1 | 1 | 1 | 1 | - | - | - | - | - | - | - | - | - | - |
| | 指定介護予防訪問リハビリテーション事業所 | - | - | - | - | - | - | - | - | - | - | - | - | - | - |
| | 指定介護予防居宅療養管理指導事業所 | - | - | - | - | - | - | - | - | - | - | - | - | - | - |
| | 指定介護予防通所介護事業所 | 1 | 7 | 1 | 5 | - | 1 | - | 1 | - | - | - | - | - | - |
| | 指定介護予防通所リハビリテーション事業所 | 1 | 1 | - | - | - | - | - | 1 | 1 | - | - | - | - | - |
| | 指定介護予防短期入所生活介護事業所 | - | - | - | - | - | - | - | - | - | - | - | - | - | - |
| | 指定介護予防短期入所療養介護事業所 | 1 | 1 | - | - | - | - | - | 1 | 1 | - | - | - | - | - |
| | 指定介護予防特定施設入居者生活介護事業所 | 1 | - | 1 | - | - | - | - | - | - | - | - | - | - | - |
| | 指定介護予防福祉用具貸与事業所 | 1 | - | 1 | - | - | - | - | - | - | - | - | - | - | - |
| | 指定特定介護予防福祉用具販売事業所 | - | - | - | - | - | - | - | - | - | - | - | - | - | - |
| | 指定介護予防支援事業所 | - | - | - | - | - | - | - | - | - | - | - | - | - | |
| 指 定 地 域 密 着 型 サ ー ビ ス | 定期巡回・随時対応型訪問介護看護事業所 | 1 | - | 1 | - | - | - | - | - | - | - | - | - | - | - |
| | 指定夜間対応型訪問介護事業所 | - | - | - | - | - | - | - | - | - | - | - | - | - | - |
| | 指定認知症対応型通所介護事業所 | - | - | - | - | - | - | - | - | - | - | - | - | - | - |
| | 指定小規模多機能型居宅介護事業所 | 1 | - | 1 | - | - | - | - | - | - | - | - | - | - | - |
| | 指定認知症対応型共同生活介護事業所 | 9 | - | 4 | - | - | - | 5 | - | - | - | - | - | - | - |
| | 指定地域密着型特定施設入居者生活介護事業所 | - | - | - | - | - | - | - | - | - | - | - | - | - | - |
| | 指定地域密着型介護老人福祉施設入所者生活介護事業所 | 1 | - | - | - | - | - | - | - | 1 | - | - | - | - | - |
| | 看護小規模多機能型居宅介護事業所 | - | - | - | - | - | - | - | - | - | - | - | - | - | - |
| | 指定地域密着型通所介護事業所 | 1 | 5 | - | 3 | 1 | 1 | - | 1 | - | - | - | - | - | - |
| 防 着 指 定 介 護 サ ー ビ ス 予 防 密 | 指定介護予防認知症対応型通所介護事業所 | - | - | - | - | - | - | - | - | - | - | - | - | - | - |
| | 指定介護予防小規模多機能型居宅介護事業所 | 1 | - | 1 | - | - | - | - | - | - | - | - | - | - | - |
| | 指定介護予防認知症対応型共同生活介護事業所 | 9 | - | 4 | - | - | - | 5 | - | - | - | - | - | - | - |
| 生 活 支 援 防 護 日 常 事 業 | 第一号訪問事業 | 2 | 1 | 2 | 1 | - | - | - | - | - | - | - | - | - | - |
| | 第一号通所事業 | - | 6 | - | 4 | - | 1 | - | 1 | - | - | - | - | - | - |
| | 第一号生活支援事業 | - | - | - | - | - | - | - | - | - | - | - | - | - | - |
| | 第一号介護予防支援事業 | - | - | - | - | - | - | - | - | - | - | - | - | - | - |
| 合 計 | | 50 | 38 | 31 | 28 | 2 | 3 | 11 | 7 | 6 | - | - | - | - | - |
| | | 88 | | 59 | | 5 | | 18 | | 6 | | - | | - | |

第6表 平成29年度都道府県・指定都市・中核市別にみた指定の効力の停止(一部・全部)件数

| 都道府県名 | 都道府県 | | | 市区町村(別掲) | | |
|-------|------|------|------|----------|------|------|
| | 総数 | 一部停止 | 全部停止 | 総数 | 一部停止 | 全部停止 |
| 北海道 | - | - | - | - | - | - |
| 青森県 | - | - | - | - | - | - |
| 岩手県 | - | - | - | - | - | - |
| 宮城県 | - | - | - | - | - | - |
| 秋田県 | - | - | - | - | - | - |
| 山形県 | - | - | - | - | - | - |
| 福島県 | 2 | 2 | - | - | - | - |
| 茨城県 | - | - | - | - | - | - |
| 栃木県 | 5 | 5 | - | - | - | - |
| 群馬県 | 2 | 2 | - | 1 | 1 | - |
| 埼玉県 | 1 | - | 1 | 2 | - | 2 |
| 千葉県 | - | - | - | - | - | - |
| 東京都 | - | - | - | - | - | - |
| 神奈川県 | 2 | - | 2 | - | - | - |
| 新潟県 | - | - | - | - | - | - |
| 富山県 | - | - | - | - | - | - |
| 石川県 | - | - | - | - | - | - |
| 福井県 | - | - | - | - | - | - |
| 山梨県 | - | - | - | - | - | - |
| 長野県 | - | - | - | - | - | - |
| 岐阜県 | - | - | - | - | - | - |
| 静岡県 | 3 | - | 3 | - | - | - |
| 愛知県 | 1 | - | 1 | - | - | - |
| 三重県 | - | - | - | - | - | - |
| 滋賀県 | - | - | - | - | - | - |
| 京都府 | 3 | - | 3 | - | - | - |
| 大阪府 | - | - | - | 2 | - | 2 |
| 兵庫県 | - | - | - | - | - | - |
| 奈良県 | - | - | - | - | - | - |
| 和歌山県 | - | - | - | 2 | 2 | - |
| 鳥取県 | - | - | - | - | - | - |
| 島根県 | - | - | - | - | - | - |
| 岡山県 | - | - | - | - | - | - |
| 広島県 | - | - | - | - | - | - |
| 山口県 | - | - | - | - | - | - |
| 徳島県 | - | - | - | - | - | - |
| 香川県 | - | - | - | - | - | - |
| 愛媛県 | - | - | - | - | - | - |
| 高知県 | - | - | - | - | - | - |
| 福岡県 | - | - | - | - | - | - |
| 佐賀県 | - | - | - | - | - | - |
| 長崎県 | - | - | - | 2 | 2 | - |
| 熊本県 | - | - | - | - | - | - |
| 大分県 | - | - | - | - | - | - |
| 宮崎県 | - | - | - | - | - | - |
| 鹿児島県 | - | - | - | - | - | - |
| 沖縄県 | - | - | - | - | - | - |
| 都道府県計 | 19 | 9 | 10 | 9 | 5 | 4 |

| 指定都市・中核市名 | 総数 | 一部停止 | 全部停止 |
|-----------|----|------|------|
| 札幌市 | 1 | - | 1 |
| 仙台市 | - | - | - |
| さいたま市 | - | - | - |
| 千葉市 | 2 | 2 | - |
| 横浜市 | - | - | - |
| 川崎市 | 3 | 3 | - |
| 相模原市 | - | - | - |
| 新潟市 | - | - | - |
| 静岡市 | - | - | - |
| 浜松市 | - | - | - |
| 名古屋市 | - | - | - |
| 京都市 | 2 | 2 | - |
| 大阪市 | 2 | 2 | - |
| 堺市 | - | - | - |
| 神戸市 | - | - | - |
| 岡山市 | - | - | - |
| 広島市 | 3 | 3 | - |
| 北九州市 | 2 | 2 | - |
| 福岡市 | - | - | - |
| 熊本市 | - | - | - |
| 指定都市計 | 15 | 14 | 1 |
| 函館市 | 2 | 2 | - |
| 旭川市 | - | - | - |
| 青森市 | - | - | - |
| 八戸市 | - | - | - |
| 盛岡市 | - | - | - |
| 秋田市 | - | - | - |
| 郡山市 | - | - | - |
| いわき市 | - | - | - |
| 宇都宮市 | - | - | - |
| 前橋市 | 5 | 1 | 4 |
| 高崎市 | - | - | - |
| 川越市 | - | - | - |
| 越谷市 | - | - | - |
| 船橋市 | 3 | 3 | - |
| 柏市 | - | - | - |
| 八王子市 | - | - | - |
| 横須賀市 | 4 | - | 4 |
| 富山市 | - | - | - |
| 金沢市 | - | - | - |
| 長野市 | - | - | - |
| 岐阜市 | - | - | - |
| 豊橋市 | - | - | - |
| 岡崎市 | 1 | 1 | - |
| 豊田市 | 2 | 2 | - |
| 大津市 | - | - | - |
| 高槻市 | - | - | - |
| 東大阪市 | 3 | - | 3 |
| 豊中市 | - | - | - |
| 枚方市 | - | - | - |
| 姫路市 | 6 | 3 | 3 |
| 尼崎市 | - | - | - |
| 西宮市 | - | - | - |
| 奈良市 | - | - | - |
| 和歌山市 | - | - | - |
| 倉敷市 | - | - | - |
| 福山市 | 1 | 1 | - |
| 呉市 | - | - | - |
| 下関市 | 4 | 1 | 3 |
| 高松市 | 14 | 8 | 6 |
| 松山市 | - | - | - |
| 高知市 | - | - | - |
| 久留米市 | - | - | - |
| 長崎市 | - | - | - |
| 佐世保市 | - | - | - |
| 大分市 | - | - | - |
| 宮崎市 | - | - | - |
| 鹿児島市 | - | - | - |
| 那覇市 | - | - | - |
| 中核市計 | 45 | 22 | 23 |
| 総計 | 88 | 50 | 38 |

注：1)都道府県の効力の停止件数の市区町村欄は、各都道府県管内の市区町村が介護サービス事業所に対して効力の停止を行った件数である。

第7表 平成29年度介護サービスの種類別にみた法人の種類別指定取消件数

| 介護サービスの種類 | | 総数 | 営利法人 | 特定非営利活動法人 | 医療法人 | 社会福祉法人 | 地方公共団体 | その他 |
|---------------|---------------------------|-----|------|-----------|------|--------|--------|-----|
| 指定居宅サービス | 指定訪問介護事業所 | 40 | 32 | 5 | - | - | - | 3 |
| | 指定訪問入浴介護事業所 | - | - | - | - | - | - | - |
| | 指定訪問看護事業所 | 2 | 2 | - | - | - | - | - |
| | 指定訪問リハビリテーション事業所 | - | - | - | - | - | - | - |
| | 指定居宅療養管理指導事業所 | - | - | - | - | - | - | - |
| | 指定通所介護事業所 | 5 | 5 | - | - | - | - | - |
| | 指定通所リハビリテーション事業所 | - | - | - | - | - | - | - |
| | 指定短期入所生活介護事業所 | - | - | - | - | - | - | - |
| | 指定短期入所療養介護事業所 | - | - | - | - | - | - | - |
| | 指定特定施設入居者生活介護事業所 | 1 | 1 | - | - | - | - | - |
| | 指定福祉用具貸与事業所 | 2 | 2 | - | - | - | - | - |
| | 指定特定福祉用具販売事業所 | 1 | 1 | - | - | - | - | - |
| | 指定居宅介護支援事業所 | 17 | 13 | 1 | 3 | - | - | - |
| 施設サービス | 指定介護老人福祉施設 | - | - | - | - | - | - | - |
| | 介護老人保健施設 | - | - | - | - | - | - | - |
| | 指定介護療養型医療施設 | - | - | - | - | - | - | - |
| 指定介護予防サービス | 指定介護予防訪問介護事業所 | 37 | 30 | 4 | - | - | - | 3 |
| | 指定介護予防訪問入浴介護事業所 | - | - | - | - | - | - | - |
| | 指定介護予防訪問看護事業所 | 1 | 1 | - | - | - | - | - |
| | 指定介護予防訪問リハビリテーション事業所 | - | - | - | - | - | - | - |
| | 指定介護予防居宅療養管理指導事業所 | - | - | - | - | - | - | - |
| | 指定介護予防通所介護事業所 | 12 | 10 | - | 1 | 1 | - | - |
| | 指定介護予防通所リハビリテーション事業所 | - | - | - | - | - | - | - |
| | 指定介護予防短期入所生活介護事業所 | - | - | - | - | - | - | - |
| | 指定介護予防短期入所療養介護事業所 | - | - | - | - | - | - | - |
| | 指定介護予防特定施設入居者生活介護事業所 | 1 | 1 | - | - | - | - | - |
| | 指定介護予防福祉用具貸与事業所 | 2 | 2 | - | - | - | - | - |
| | 指定特定介護予防福祉用具販売事業所 | 1 | 1 | - | - | - | - | - |
| | 指定介護予防支援事業所 | - | - | - | - | - | - | - |
| 指定地域密着型サービス | 定期巡回・随時対応型訪問介護看護事業所 | - | - | - | - | - | - | - |
| | 指定夜間対応型訪問介護事業所 | - | - | - | - | - | - | - |
| | 指定認知症対応型通所介護事業所 | - | - | - | - | - | - | - |
| | 指定小規模多機能型居宅介護事業所 | - | - | - | - | - | - | - |
| | 指定認知症対応型共同生活介護事業所 | 4 | 3 | - | 1 | - | - | - |
| | 指定地域密着型特定施設入居者生活介護事業所 | - | - | - | - | - | - | - |
| | 指定地域密着型介護老人福祉施設入所者生活介護事業所 | - | - | - | - | - | - | - |
| | 看護小規模多機能型居宅介護事業所 | - | - | - | - | - | - | - |
| | 指定地域密着型通所介護事業所 | 6 | 5 | - | - | 1 | - | |
| 防着指定サービス | 指定介護予防認知症対応型通所介護事業所 | - | - | - | - | - | - | - |
| | 指定介護予防小規模多機能型居宅介護事業所 | - | - | - | - | - | - | - |
| | 指定介護予防認知症対応型共同生活介護事業所 | 4 | 3 | - | 1 | - | - | - |
| 生活介護支援防着総・日事常 | 第一号訪問事業 | 24 | 19 | 2 | - | - | - | 3 |
| | 第一号通所事業 | 9 | 8 | - | - | 1 | - | - |
| | 第一号生活支援事業 | - | - | - | - | - | - | - |
| | 第一号介護予防支援事業 | - | - | - | - | - | - | - |
| | 合計 | 169 | 139 | 12 | 6 | 3 | - | 9 |

注：指定取消の件数には、聴聞通知後廃止（聴聞通知後に廃止届が提出された事業所）を含む。

第8表 平成29年度都道府県・指定都市・中核市別にみた指定取消件数

| 都道府県名 | 都道府県 | 市区町村(別掲) |
|-------|------|----------|
| 北海道 | - | - |
| 青森県 | - | - |
| 岩手県 | - | - |
| 宮城県 | 1 | - |
| 秋田県 | - | - |
| 山形県 | 2 | 1 |
| 福島県 | - | - |
| 茨城県 | - | - |
| 栃木県 | - | - |
| 群馬県 | 3 | - |
| 埼玉県 | 6 | 3 |
| 千葉県 | - | - |
| 東京都 | - | - |
| 神奈川県 | 3 | - |
| 新潟県 | - | - |
| 富山県 | - | - |
| 石川県 | - | - |
| 福井県 | - | - |
| 山梨県 | 2 | - |
| 長野県 | - | - |
| 岐阜県 | - | - |
| 静岡県 | 7 | - |
| 愛知県 | - | - |
| 三重県 | - | - |
| 滋賀県 | - | - |
| 京都府 | - | - |
| 大阪府 | 5 | 29 |
| 兵庫県 | - | - |
| 奈良県 | - | - |
| 和歌山県 | 3 | 1 |
| 鳥取県 | 3 | - |
| 島根県 | 2 | - |
| 岡山県 | 1 | - |
| 広島県 | 2 | - |
| 山口県 | - | - |
| 徳島県 | - | - |
| 香川県 | - | - |
| 愛媛県 | - | - |
| 高知県 | - | - |
| 福岡県 | - | - |
| 佐賀県 | - | - |
| 長崎県 | - | - |
| 熊本県 | - | - |
| 大分県 | - | - |
| 宮崎県 | - | - |
| 鹿児島県 | - | - |
| 沖縄県 | - | - |
| 都道府県計 | 40 | 34 |

| 指定都市・中核市名 | |
|-----------|-----|
| 札幌市 | - |
| 仙台市 | 2 |
| さいたま市 | - |
| 千葉市 | - |
| 横浜市 | - |
| 川崎市 | 2 |
| 相模原市 | - |
| 新潟市 | - |
| 静岡市 | - |
| 浜松市 | - |
| 名古屋市 | 2 |
| 京都市 | - |
| 大阪市 | 10 |
| 堺市 | - |
| 神戸市 | 5 |
| 岡山市 | 2 |
| 広島市 | 8 |
| 北九州市 | 13 |
| 福岡市 | - |
| 熊本市 | - |
| 指定都市計 | 44 |
| (別掲) | |
| 函館市 | - |
| 旭川市 | - |
| 青森市 | - |
| 八戸市 | - |
| 盛岡市 | - |
| 秋田市 | - |
| 郡山市 | - |
| いわき市 | 2 |
| 宇都宮市 | - |
| 前橋市 | 8 |
| 高崎市 | - |
| 川越市 | - |
| 越谷市 | 4 |
| 船橋市 | - |
| 柏市 | - |
| 八王子市 | - |
| 横須賀市 | 9 |
| 富山市 | - |
| 金沢市 | - |
| 長野市 | - |
| 岐阜市 | - |
| 豊橋市 | - |
| 岡崎市 | - |
| 豊田市 | 6 |
| 大津市 | - |
| 高槻市 | - |
| 東大阪市 | 4 |
| 豊中市 | - |
| 枚方市 | - |
| 姫路市 | - |
| 尼崎市 | - |
| 西宮市 | - |
| 奈良市 | 3 |
| 和歌山市 | - |
| 倉敷市 | - |
| 福山市 | - |
| 呉市 | - |
| 下関市 | - |
| 高松市 | - |
| 松山市 | - |
| 高知市 | 12 |
| 久留米市 | - |
| 長崎市 | - |
| 佐世保市 | - |
| 大分市 | - |
| 宮崎市 | - |
| 鹿児島市 | 3 |
| 那覇市 | - |
| 中核市計 | 51 |
| 総計 | 169 |

注：1) 都道府県の取消件数の市区町村欄は、各都道府県管内の市区町村が介護サービス事業所に対して指定取消を行った件数である。
 2) 指定取消の件数には、聴聞通知後廃止(聴聞通知後に廃止届が提出された事業所)を含む。
 3) 指定の取消の合計には、介護予防・日常生活支援総合事業所における指定事業所を含む。

第9表 平成29年度介護サービスの種類別にみた効力の停止事由別指定の効力の停止(一部・全部)件数

| 介護サービスの種類 | 指定の効力の停止件数 | | | 効力の停止事由(複数回答) | | | | | | | | | | | | | | | | | |
|------------------------------|--------------------------|----|----|----------------------------------|----|---------------------------------|----|---------------------|----|--------------------|----|---------------------------|----|--------------------------|----|----------------|----|--------------------------------|----|-----|----|
| | | | | 人員について、厚生労働省令で定める基準を満たすことができなかった | | 設備及び運営に関する事項に違反した、適切な運営ができなくなった | | 要介護者の人格を尊重する義務に違反した | | 介護給付費の請求に関して不正があった | | 帳簿書類の提出命令等に反せず、又は虚偽の報告をした | | 質問に対し虚偽の回答をし、又は検査を拒み、妨げた | | 不正的手段により指定を受けた | | 介護保険法その他の保護制度に関する法律に基づく命令に違反した | | その他 | |
| | | | | 一部 | 全部 | 一部 | 全部 | 一部 | 全部 | 一部 | 全部 | 一部 | 全部 | 一部 | 全部 | 一部 | 全部 | 一部 | 全部 | 一部 | 全部 |
| 指定介護サービス | 指定訪問介護事業所 | 7 | 4 | 3 | - | 1 | 3 | - | - | 2 | 1 | 2 | 1 | 2 | 1 | - | - | - | 1 | 1 | |
| | 指定訪問入浴介護事業所 | - | - | - | - | - | - | - | - | - | - | - | - | - | - | - | - | - | - | - | |
| | 指定訪問看護事業所 | 2 | 1 | 1 | - | - | - | - | 1 | 1 | - | 1 | - | - | - | - | - | - | - | - | |
| | 指定訪問リハビリテーション事業所 | - | - | - | - | - | - | - | - | - | - | - | - | - | - | - | - | - | - | - | |
| | 指定居宅介護支援事業所 | - | - | - | - | - | - | - | - | - | - | - | - | - | - | - | - | - | - | - | |
| | 指定通所介護事業所 | 2 | 1 | 1 | - | 1 | - | 1 | - | 1 | - | - | - | - | - | - | - | 1 | - | 1 | |
| | 指定通所リハビリテーション事業所 | 2 | 1 | 1 | - | - | - | - | 1 | 1 | - | - | - | - | - | - | - | - | - | - | |
| | 指定短期入所生活介護事業所 | - | - | - | - | - | - | - | - | - | - | - | - | - | - | - | - | - | - | - | |
| | 指定短期入所療養介護事業所 | 2 | 1 | 1 | - | - | - | - | 1 | 1 | - | - | - | - | - | - | - | - | - | - | |
| | 指定特定施設入居者生活介護事業所 | 1 | 1 | - | - | 1 | - | - | - | - | - | - | - | - | - | - | - | - | - | - | |
| | 指定福祉用具貸与事業所 | 1 | 1 | - | - | 1 | - | - | - | - | - | - | - | - | - | - | - | - | - | - | |
| | 指定特定福祉用具販売事業所 | - | - | - | - | - | - | - | - | - | - | - | - | - | - | - | - | - | - | - | |
| 指定居宅介護支援事業所 | 10 | 4 | 6 | - | - | 4 | - | 1 | 3 | 3 | - | 2 | - | 1 | - | 1 | - | - | 1 | 3 | |
| 介護保険施設型サービス | 指定介護老人福祉施設 | - | - | - | - | - | - | - | - | - | - | - | - | - | - | - | - | - | - | - | |
| | 介護老人保健施設 | 2 | 2 | - | - | - | - | - | 2 | - | - | - | - | - | - | - | - | - | - | - | |
| | 指定介護療養型医療施設 | - | - | - | - | - | - | - | - | - | - | - | - | - | - | - | - | - | - | - | |
| 指定介護予防サービス | 指定介護予防訪問介護事業所 | 6 | 3 | 3 | - | 1 | 1 | - | 1 | - | 1 | 1 | 1 | 1 | - | - | - | 1 | 1 | 1 | |
| | 指定介護予防訪問入浴介護事業所 | - | - | - | - | - | - | - | - | - | - | - | - | - | - | - | - | - | - | - | |
| | 指定介護予防訪問看護事業所 | 2 | 1 | 1 | - | - | - | - | - | - | - | - | - | - | - | - | - | 1 | 1 | - | |
| | 指定介護予防訪問リハビリテーション事業所 | - | - | - | - | - | - | - | - | - | - | - | - | - | - | - | - | - | - | - | |
| | 指定介護予防居宅介護支援事業所 | - | - | - | - | - | - | - | - | - | - | - | - | - | - | - | - | - | - | - | |
| | 指定介護予防通所介護事業所 | 8 | 1 | 7 | - | 3 | - | 1 | - | 3 | - | 2 | - | - | - | - | 3 | 1 | 1 | - | |
| | 指定介護予防通所リハビリテーション事業所 | 2 | 1 | 1 | - | - | - | - | 1 | 1 | - | - | - | - | - | - | - | - | - | - | |
| | 指定介護予防短期入所生活介護事業所 | - | - | - | - | - | - | - | - | - | - | - | - | - | - | - | - | - | - | - | |
| | 指定介護予防短期入所療養介護事業所 | 2 | 1 | 1 | - | - | - | - | 1 | 1 | - | - | - | - | - | - | - | - | - | - | |
| | 指定介護予防特定施設入居者生活介護事業所 | 1 | 1 | - | - | - | - | - | - | - | - | - | - | - | - | - | - | - | 1 | - | |
| | 指定介護予防福祉用具貸与事業所 | 1 | 1 | - | - | 1 | - | - | - | - | - | - | - | - | - | - | - | - | - | - | |
| | 指定特定介護予防福祉用具販売事業所 | - | - | - | - | - | - | - | - | - | - | - | - | - | - | - | - | - | - | - | |
| 指定介護予防支援事業所 | - | - | - | - | - | - | - | - | - | - | - | - | - | - | - | - | - | - | - | | |
| 指定介護予防施設型サービス | 定額型・継続対応型訪問介護事業所 | 1 | 1 | - | - | - | - | 1 | - | - | - | - | - | - | - | - | - | 1 | - | - | |
| | 指定夜間対応型訪問介護事業所 | - | - | - | - | - | - | - | - | - | - | - | - | - | - | - | - | - | - | - | |
| | 指定認知症対応型通所介護事業所 | - | - | - | - | - | - | - | - | - | - | - | - | - | - | - | - | - | - | - | |
| | 指定小規模多機能型居宅介護事業所 | 1 | 1 | - | - | 1 | - | - | - | - | - | - | - | - | - | - | - | - | - | - | |
| | 指定認知症対応型生活介護事業所 | 9 | 9 | - | - | - | 4 | 5 | - | 2 | - | 1 | - | - | - | - | 1 | - | - | - | |
| | 指定地域密着型特定施設入居者生活介護事業所 | - | - | - | - | - | - | - | - | - | - | - | - | - | - | - | - | - | - | - | |
| | 指定認知症対応型老人保健施設入居者生活介護事業所 | 1 | 1 | - | - | - | - | 1 | - | 1 | - | - | - | - | - | - | - | - | - | - | |
| | 看護小規模多機能型居宅介護事業所 | - | - | - | - | - | - | - | - | - | - | - | - | - | - | - | - | - | - | - | |
| 指定地域密着型通所介護事業所 | 6 | 1 | 5 | - | 2 | - | - | 4 | - | 2 | - | - | 1 | 1 | - | - | - | - | 3 | | |
| 指定介護予防施設型サービス(指定介護予防施設型サービス) | 指定介護予防認知症対応型通所介護事業所 | - | - | - | - | - | - | - | - | - | - | - | - | - | - | - | - | - | - | - | |
| | 指定介護予防小規模多機能型居宅介護事業所 | 1 | 1 | - | - | - | - | - | - | - | - | - | - | - | - | - | - | 1 | - | - | |
| | 指定介護予防認知症対応型通所介護事業所 | 9 | 9 | - | - | - | 2 | - | - | 1 | - | - | - | - | - | - | 3 | - | 5 | | |
| 介護予防サービス(指定介護予防施設型サービス以外) | 第一号訪問事業 | 3 | 2 | 1 | - | - | - | - | - | 1 | - | 1 | - | - | - | - | 1 | 1 | 1 | - | |
| | 第一号通所事業 | 6 | - | 6 | - | - | - | - | 2 | - | 1 | - | - | - | - | - | - | 2 | - | 4 | |
| | 第一号生活支援事業 | - | - | - | - | - | - | - | - | - | - | - | - | - | - | - | - | - | - | - | |
| | 第一号介護予防支援事業 | - | - | - | - | - | - | - | - | - | - | - | - | - | - | - | - | - | - | - | |
| 合計 | 88 | 50 | 38 | - | 8 | 9 | 6 | 9 | 1 | 19 | 19 | 8 | 10 | 6 | 3 | 1 | 5 | 12 | 7 | 8 | 12 |

注 複数の効力の停止事由が該当する事業所については、各事由ごとに計上されるため、効力の停止件数と各事由の合計は一致しない。

第10表 平成29年度介護サービスの種類別にみた取消事由別指定取消件数

| 介護サービスの種類 | 指定取消件数 | 取消事由(複数回答) | | | | | | | | | |
|-------------------|-----------------------|-----------------------------------|--------------------------------|---------------------|---------------------|---------------------------|--------------------------|---------------------|-------------------------------------|--|---|
| | | 人員について、厚生労働省令で定める基準を満たすことができなくなった | 設備及び運営に関する基準に従った、適切な運営ができなくなった | 要介護者の人格を尊重する義務に違反した | 介護給付費の請求に関して不正があった | 帳簿書類の提出命令等に従わず、又は虚偽の報告をした | 質問に対し虚偽の答弁をし、又は検査を拒み、妨げた | 不正の手段により指定を受けた | 介護保険法その他関係法規定しくは福祉に関する法律に基づき命令に違反した | その他 | |
| | | (掲載条文明列) 第77条第1項第3号 | (掲載条文明列) 第77条第1項第4号 | (掲載条文明列) 第77条第1項第5号 | (掲載条文明列) 第77条第1項第6号 | (掲載条文明列) 第77条第1項第7号 | (掲載条文明列) 第77条第1項第8号 | (掲載条文明列) 第77条第1項第9号 | (掲載条文明列) 第77条第1項第10号 | (掲載条文明列) 第77条第1項第11号 第77条第1項第12号 第77条第1項第13号 | |
| 指定居宅サービス | 指定訪問介護事業所 | 40 | 5 | 10 | 1 | 33 | 18 | 15 | 9 | 12 | 2 |
| | 指定訪問入浴介護事業所 | - | - | - | - | - | - | - | - | - | - |
| | 指定訪問看護事業所 | 2 | - | - | - | 1 | 1 | 1 | 2 | - | - |
| | 指定訪問リハビリテーション事業所 | - | - | - | - | - | - | - | - | - | - |
| | 指定居宅療養管理指導事業所 | - | - | - | - | - | - | - | - | - | - |
| | 指定通所介護事業所 | 5 | 2 | 2 | - | 4 | 2 | 1 | 1 | 1 | 1 |
| | 指定通所リハビリテーション事業所 | - | - | - | - | - | - | - | - | - | - |
| | 指定短期入所生活介護事業所 | - | - | - | - | - | - | - | - | - | - |
| | 指定短期入所療養介護事業所 | - | - | - | - | - | - | - | - | - | - |
| | 指定特定施設入居者生活介護事業所 | 1 | 1 | 1 | 1 | - | - | - | - | - | - |
| | 指定福祉用具貸与事業所 | 2 | 1 | 1 | - | 1 | - | - | 1 | - | 1 |
| 指定特定福祉用具販売事業所 | 1 | - | - | - | - | - | - | - | 1 | - | |
| 指定居宅介護支援事業所 | 17 | 2 | 9 | 2 | 15 | 5 | 3 | 2 | - | 3 | |
| 介護保険施設サービス | 指定介護老人福祉施設 | - | - | - | - | - | - | - | - | - | - |
| | 介護老人保健施設 | - | - | - | - | - | - | - | - | - | - |
| | 指定介護療養型医療施設 | - | - | - | - | - | - | - | - | - | - |
| 指定介護予防サービス | 指定介護予防訪問介護事業所 | 37 | 3 | 6 | - | 9 | 9 | 6 | 8 | 26 | 2 |
| | 指定介護予防訪問入浴介護事業所 | - | - | - | - | - | - | - | - | - | - |
| | 指定介護予防訪問看護事業所 | 1 | - | - | - | - | 1 | 1 | 1 | 1 | - |
| | 指定介護予防訪問リハビリテーション事業所 | - | - | - | - | - | - | - | - | - | - |
| | 指定介護予防居宅療養管理指導事業所 | - | - | - | - | - | - | - | - | - | - |
| | 指定介護予防通所介護事業所 | 12 | 2 | 2 | - | 7 | 4 | 4 | 3 | 2 | 1 |
| | 指定介護予防通所リハビリテーション事業所 | - | - | - | - | - | - | - | - | - | - |
| | 指定介護予防短期入所生活介護事業所 | - | - | - | - | - | - | - | - | - | - |
| | 指定介護予防短期入所療養介護事業所 | - | - | - | - | - | - | - | - | - | - |
| | 指定介護予防特定施設入居者生活介護事業所 | 1 | 1 | 1 | - | - | - | - | - | 1 | - |
| | 指定介護予防福祉用具貸与事業所 | 2 | 1 | 1 | - | 1 | - | - | 1 | - | 1 |
| 指定特定介護予防福祉用具販売事業所 | 1 | - | - | - | - | - | - | - | 1 | - | |
| 指定介護予防支援事業所 | - | - | - | - | - | - | - | - | - | - | |
| 指定地域密着型サービス | 短期滞在・随時対応型訪問介護事業所 | - | - | - | - | - | - | - | - | - | - |
| | 指定夜間対応型訪問介護事業所 | - | - | - | - | - | - | - | - | - | - |
| | 指定認知症対応型通所介護事業所 | - | - | - | - | - | - | - | - | - | - |
| | 指定小規模多機能型居宅介護事業所 | - | - | - | - | - | - | - | - | - | - |
| | 指定認知症対応型共同生活介護事業所 | 4 | - | - | - | 3 | 1 | 1 | 2 | - | 1 |
| | 指定地域密着型特定施設入居者生活介護事業所 | - | - | - | - | - | - | - | - | - | - |
| | 指定特別型認知症対応型共同生活介護事業所 | - | - | - | - | - | - | - | - | - | - |
| | 看護小規模多機能型居宅介護事業所 | - | - | - | - | - | - | - | - | - | - |
| 指定地域密着型通所介護事業所 | 6 | 1 | - | - | 5 | 2 | 4 | 2 | 1 | 2 | |
| 介護予防地域密着型サービス | 指定介護予防認知症対応型通所介護事業所 | - | - | - | - | - | - | - | - | - | - |
| | 指定介護予防小規模多機能型居宅介護事業所 | - | - | - | - | - | - | - | - | - | - |
| | 指定介護予防認知症対応型共同生活介護事業所 | 4 | - | - | - | 2 | 1 | 1 | 2 | - | 1 |
| 介護予防・日常生活支援総合事業 | 第一号訪問事業 | 24 | - | - | - | - | - | 2 | 5 | 18 | 2 |
| | 第一号通所事業 | 9 | - | - | - | - | - | 1 | 1 | 5 | 3 |
| | 第一号生活支援事業 | - | - | - | - | - | - | - | - | - | - |
| | 第一号介護予防支援事業 | - | - | - | - | - | - | - | - | - | - |
| 合計 | 169 | 19 | 33 | 4 | 81 | 44 | 40 | 40 | 68 | 20 | |

注：複数の取消事由が該当する事業所については、各取消事由ごとに計上されるため、指定取消件数と各取消事由の合計は一致しない。

第11表 平成29年度介護サービスの種類別にみた指定取消・効力の停止期間別指定の効力の停止(一部・全部)件数

| | 総数 | 一部停止 | | | | 全部停止 | | | | 取消 | |
|------------------|---------------------------|------|------|------|--------|------|------|------|--------|-----|----|
| | | 1～3月 | 4～6月 | 7～9月 | 10～12月 | 1～3月 | 4～6月 | 7～9月 | 10～12月 | | |
| 指定居宅サービス | 指定訪問介護事業所 | 47 | 3 | 1 | - | - | 2 | 1 | - | - | 40 |
| | 指定訪問入浴介護事業所 | - | - | - | - | - | - | - | - | - | - |
| | 指定訪問看護事業所 | 4 | 1 | - | - | - | 1 | - | - | - | 2 |
| | 指定訪問リハビリテーション事業所 | - | - | - | - | - | - | - | - | - | - |
| | 指定居宅療養管理指導事業所 | - | - | - | - | - | - | - | - | - | - |
| | 指定通所介護事業所 | 7 | 1 | - | - | - | - | 1 | - | - | 5 |
| | 指定通所リハビリテーション事業所 | 2 | - | 1 | - | - | 1 | - | - | - | - |
| | 指定短期入所生活介護事業所 | - | - | - | - | - | - | - | - | - | - |
| | 指定短期入所療養介護事業所 | 2 | - | 1 | - | - | 1 | - | - | - | - |
| | 指定特定施設入居者生活介護事業所 | 2 | 1 | - | - | - | - | - | - | - | 1 |
| | 指定福祉用具貸与事業所 | 3 | 1 | - | - | - | - | - | - | - | 2 |
| | 指定特定福祉用具販売事業所 | 1 | - | - | - | - | - | - | - | - | 1 |
| | 指定居宅介護支援事業所 | 27 | 1 | 2 | - | 1 | 2 | 4 | - | - | 17 |
| 介護保険施設 | 指定介護老人福祉施設 | - | - | - | - | - | - | - | - | - | - |
| | 介護老人保健施設 | 2 | 1 | 1 | - | - | - | - | - | - | - |
| | 指定介護療養型医療施設 | - | - | - | - | - | - | - | - | - | - |
| 指定介護予防サービス | 指定介護予防訪問介護事業所 | 43 | 2 | 1 | - | - | 2 | 1 | - | - | 37 |
| | 指定介護予防訪問入浴介護事業所 | - | - | - | - | - | - | - | - | - | - |
| | 指定介護予防訪問看護事業所 | 3 | 1 | - | - | - | 1 | - | - | - | 1 |
| | 指定介護予防訪問リハビリテーション事業所 | - | - | - | - | - | - | - | - | - | - |
| | 指定介護予防居宅療養管理指導事業所 | - | - | - | - | - | - | - | - | - | - |
| | 指定介護予防通所介護事業所 | 20 | 1 | - | - | - | 2 | 4 | - | 1 | 12 |
| | 指定介護予防通所リハビリテーション事業所 | 2 | - | 1 | - | - | 1 | - | - | - | - |
| | 指定介護予防短期入所生活介護事業所 | - | - | - | - | - | - | - | - | - | - |
| | 指定介護予防短期入所療養介護事業所 | 2 | - | 1 | - | - | 1 | - | - | - | - |
| | 指定介護予防特定施設入居者生活介護事業所 | 2 | 1 | - | - | - | - | - | - | - | 1 |
| | 指定介護予防福祉用具貸与事業所 | 3 | 1 | - | - | - | - | - | - | - | 2 |
| | 指定特定介護予防福祉用具販売事業所 | 1 | - | - | - | - | - | - | - | - | 1 |
| | 指定介護予防支援事業所 | - | - | - | - | - | - | - | - | - | - |
| 指定地域密着型サービス | 定期巡回・随時対応型訪問介護看護事業所 | 1 | 1 | - | - | - | - | - | - | - | - |
| | 指定夜間対応型訪問介護事業所 | - | - | - | - | - | - | - | - | - | - |
| | 指定認知症対応型通所介護事業所 | - | - | - | - | - | - | - | - | - | - |
| | 指定小規模多機能型居宅介護事業所 | 1 | 1 | - | - | - | - | - | - | - | - |
| | 指定認知症対応型共同生活介護事業所 | 13 | 2 | 7 | - | - | - | - | - | - | 4 |
| | 指定地域密着型特定施設入居者生活介護事業所 | - | - | - | - | - | - | - | - | - | - |
| | 指定地域密着型介護老人福祉施設入居者生活介護事業所 | 1 | - | 1 | - | - | - | - | - | - | - |
| 看護小規模多機能型居宅介護事業所 | - | - | - | - | - | - | - | - | - | - | |
| 指定地域密着型通所介護事業所 | 12 | 1 | - | - | - | - | 4 | - | 1 | 6 | |
| 指定地域密着型介護予防サービス | 指定介護予防認知症対応型通所介護事業所 | - | - | - | - | - | - | - | - | - | - |
| | 指定介護予防小規模多機能型居宅介護事業所 | 1 | 1 | - | - | - | - | - | - | - | - |
| | 指定介護予防認知症対応型共同生活介護事業所 | 13 | 2 | 7 | - | - | - | - | - | 4 | |
| 介護予防・日常生活支援総合事業 | 第一号訪問事業 | 27 | 1 | 1 | - | - | - | 1 | - | - | 24 |
| | 第一号通所事業 | 15 | - | - | - | - | - | 5 | - | 1 | 9 |
| | 第一号生活支援事業 | - | - | - | - | - | - | - | - | - | - |
| | 第一号介護予防支援事業 | - | - | - | - | - | - | - | - | - | - |
| 合計 | 257 | 24 | 25 | - | 1 | 14 | 21 | - | 3 | 169 | |

注：指定取消の件数には、聴聞通知後廃止(聴聞通知後に廃止届が提出された事業所)を含む。

(2) 年度別の指定取消等の状況

第1表 都道府県別にみた年度別指定の効力の停止(一部・全部)件数(平成18年度～29年度)

第2表 都道府県別にみた年度別指定取消件数(平成12年度～29年度)

第3表 指定取消等の年度別にみた介護給付費の返還額の状況(平成12年度～29年度)

第1表 都道府県別にみた年度別指定の効力の停止(一部・全部)件数(平成18年度～29年度)

| 都道府県名 | 平成18年度 | | 平成19年度 | | 平成20年度 | | 平成21年度 | | 平成22年度 | | 平成23年度 | | 平成24年度 | | 平成25年度 | | 平成26年度 | | 平成27年度 | | 平成28年度 | | 平成29年度 | | 合計 |
|-------|--------|----|--------|----|--------|----|--------|----|--------|----|--------|----|--------|----|--------|----|--------|----|--------|----|--------|----|--------|----|-----|
| | 一部 | 全部 | 一部 | 全部 | 一部 | 全部 | 一部 | 全部 | 一部 | 全部 | 一部 | 全部 | 一部 | 全部 | 一部 | 全部 | 一部 | 全部 | 一部 | 全部 | 一部 | 全部 | 一部 | 全部 | |
| 北海道 | - | - | - | - | - | - | - | - | - | - | - | - | 3 | - | 3 | 1 | 13 | 2 | 5 | 12 | 10 | - | 2 | 1 | 52 |
| 青森県 | - | - | - | - | - | - | - | - | - | - | - | - | - | - | - | - | - | - | - | - | - | - | - | - | - |
| 岩手県 | - | - | - | - | - | - | - | - | - | - | - | - | - | - | - | - | - | - | - | - | - | - | - | - | - |
| 宮城県 | - | - | - | - | 2 | - | - | 2 | - | 3 | - | 1 | - | - | - | 4 | 4 | 6 | - | 1 | - | - | - | - | 23 |
| 秋田県 | - | - | - | - | - | - | - | - | - | - | - | - | - | - | 2 | - | 2 | - | 2 | - | - | - | - | - | 6 |
| 山形県 | - | - | - | - | - | - | - | - | - | - | - | - | 2 | - | - | - | - | - | - | 1 | - | - | - | - | 3 |
| 福島県 | - | - | - | - | - | - | - | - | - | - | - | 2 | 4 | - | - | - | 9 | - | - | - | 4 | - | 2 | - | 21 |
| 茨城県 | - | - | - | 3 | - | 2 | 1 | 2 | - | - | - | - | - | - | - | - | - | - | - | - | - | - | 2 | - | 8 |
| 栃木県 | - | - | - | - | - | - | - | - | - | 1 | 1 | 1 | - | 4 | - | 3 | - | - | - | - | - | - | 5 | - | 15 |
| 群馬県 | - | - | - | - | - | - | - | - | - | - | - | - | 2 | - | 2 | 4 | 2 | - | - | 6 | 2 | - | 4 | 4 | 26 |
| 埼玉県 | - | - | - | 3 | - | - | - | - | - | - | - | - | - | - | 2 | - | - | - | 1 | 1 | 2 | - | - | 3 | 12 |
| 千葉県 | - | - | - | 4 | - | 2 | - | - | - | - | - | - | - | 1 | 4 | 2 | 7 | 7 | 1 | - | - | - | 5 | - | 33 |
| 東京都 | 1 | 1 | - | - | 1 | 46 | - | 2 | - | 3 | - | 2 | - | 1 | 1 | 8 | - | 2 | 3 | - | - | - | - | 71 | |
| 神奈川県 | - | - | - | 3 | - | - | - | - | - | 6 | - | - | - | 3 | - | 4 | - | 3 | 2 | 2 | 10 | 3 | 6 | - | 42 |
| 新潟県 | - | - | - | - | - | - | - | - | - | 7 | - | - | - | 3 | - | 2 | - | 3 | - | 2 | - | - | - | - | 17 |
| 富山県 | - | - | - | - | - | - | - | - | - | - | - | - | - | - | - | - | - | - | - | - | - | - | - | - | - |
| 石川県 | - | - | - | - | - | 1 | - | 2 | - | 4 | 6 | - | - | - | - | - | - | - | - | - | - | - | - | - | 13 |
| 福井県 | - | - | - | - | - | - | - | - | - | - | - | - | - | - | - | - | - | - | - | - | - | - | - | - | - |
| 山梨県 | - | - | 2 | - | - | - | - | - | - | - | - | - | 2 | - | - | - | 2 | - | - | - | - | - | - | - | 6 |
| 長野県 | - | - | - | - | - | - | - | - | - | - | - | - | - | - | - | - | - | - | 1 | - | - | - | - | - | 1 |
| 岐阜県 | - | - | - | - | - | - | - | - | - | 2 | - | - | - | - | - | - | - | - | - | - | - | - | - | - | 2 |
| 静岡県 | - | - | - | - | - | - | - | 1 | - | 10 | 4 | - | 2 | 10 | - | 3 | 2 | 2 | - | 1 | 4 | - | 3 | - | 42 |
| 愛知県 | - | - | - | - | - | - | - | - | - | 14 | - | - | - | 10 | - | 6 | - | 9 | 1 | 3 | - | 3 | 1 | - | 47 |
| 三重県 | - | - | - | 1 | 2 | 5 | 2 | 1 | 2 | - | - | 1 | 1 | 7 | 2 | 1 | - | 1 | - | - | 2 | - | - | - | 28 |
| 滋賀県 | - | - | - | - | - | - | - | - | - | 3 | - | - | - | - | - | - | - | - | - | - | - | - | - | - | 3 |
| 京都府 | - | - | - | - | - | - | - | - | - | - | - | - | - | - | - | - | - | - | 1 | - | - | - | 2 | 3 | 6 |
| 大阪府 | - | - | - | - | - | - | - | - | - | 8 | 1 | 5 | 16 | 6 | 2 | 4 | 12 | 7 | 12 | 7 | 12 | 7 | 2 | 5 | 87 |
| 兵庫県 | - | - | - | - | - | - | - | - | - | - | 4 | - | - | 6 | 3 | - | 2 | 4 | 3 | 2 | 3 | 3 | 3 | - | 30 |
| 奈良県 | - | - | - | - | - | - | - | - | - | - | - | 1 | - | - | - | - | 2 | - | - | - | - | - | - | - | 3 |
| 和歌山県 | - | - | - | - | - | - | - | - | - | - | 4 | - | - | - | - | - | - | 1 | - | 7 | - | 2 | - | - | 14 |
| 鳥取県 | - | - | - | - | - | - | - | - | - | - | - | - | - | - | - | - | - | - | - | - | - | - | - | - | - |
| 島根県 | - | - | - | - | 1 | - | - | 1 | - | - | - | - | - | 1 | - | - | - | - | - | 1 | - | - | - | - | 4 |
| 岡山県 | - | - | - | - | - | 3 | - | - | - | 1 | - | - | 1 | - | 2 | - | 6 | 1 | - | - | - | - | - | - | 14 |
| 広島県 | - | - | - | - | 2 | - | - | 1 | - | - | - | 2 | - | - | - | 2 | - | 2 | - | 1 | - | 4 | - | - | 14 |
| 山口県 | - | - | - | - | - | - | - | - | - | - | - | - | - | - | - | 2 | - | - | - | 2 | 1 | 3 | - | - | 8 |
| 徳島県 | - | - | - | - | - | - | - | - | - | - | - | - | - | - | - | - | - | - | - | 2 | - | - | - | - | 2 |
| 香川県 | - | - | - | - | - | - | - | - | - | - | - | - | - | - | 1 | - | 4 | - | - | 2 | 4 | 8 | 6 | - | 25 |
| 愛媛県 | - | - | - | - | - | - | - | - | - | - | - | 1 | - | - | - | - | - | - | - | - | - | - | - | - | 1 |
| 高知県 | - | - | - | - | 2 | - | 1 | - | - | 6 | - | - | - | - | - | - | - | - | - | 1 | 2 | - | - | - | 12 |
| 福岡県 | - | - | - | - | - | - | - | - | - | - | - | 1 | 2 | - | 1 | - | 1 | - | - | - | - | 2 | - | - | 7 |
| 佐賀県 | - | - | - | - | - | - | - | - | - | - | - | - | 6 | - | 7 | - | 1 | - | 3 | - | - | - | - | - | 17 |
| 長崎県 | - | 4 | - | - | - | - | - | - | - | 2 | 3 | 5 | - | - | - | 2 | - | 4 | 7 | - | 2 | - | - | - | 29 |
| 熊本県 | - | 1 | - | - | - | - | 1 | - | - | - | - | - | 1 | 1 | - | - | - | - | - | - | - | - | - | - | 4 |
| 大分県 | - | - | 1 | 2 | - | 2 | - | 1 | - | - | 2 | - | 4 | 2 | - | - | - | - | - | - | - | - | - | - | 14 |
| 宮崎県 | - | - | - | - | - | - | - | - | - | - | - | - | - | 4 | - | - | - | - | 5 | - | 1 | - | - | - | 10 |
| 鹿児島県 | - | - | - | 1 | - | - | - | - | - | - | - | - | - | - | - | - | - | 2 | - | - | 2 | - | - | - | 5 |
| 沖縄県 | - | - | 1 | - | - | - | - | - | - | 3 | - | - | 1 | - | - | 2 | 2 | - | 2 | - | - | - | - | - | 11 |
| 合計 | - | 6 | 5 | 3 | 14 | 7 | 61 | 8 | 11 | 4 | 57 | 29 | 28 | 29 | 83 | 26 | 83 | 35 | 66 | 42 | 68 | 35 | 50 | 38 | 788 |

注:1) 件数には、聴聞通知後廃止(聴聞通知後に廃止届が提出された事業所)を含む。
 2) 各都道府県の数値には、指定都市及び中核市分を含む。

第2表 都道府県別にみた年度別指定取消件数(平成12年度～29年度)

| 都道府県名 | 平成12年度 | 平成13年度 | 平成14年度 | 平成15年度 | 平成16年度 | 平成17年度 | 平成18年度 | 平成19年度 | 平成20年度 | 平成21年度 | 平成22年度 | 平成23年度 | 平成24年度 | 平成25年度 | 平成26年度 | 平成27年度 | 平成28年度 | 平成29年度 | 合計 |
|-------|--------|--------|--------|--------|--------|--------|--------|--------|--------|--------|--------|--------|--------|--------|--------|--------|--------|--------|-------|
| 北海道 | - | 3 | 11 | 7 | 4 | 16 | 3 | 2 | 8 | - | 4 | 5 | 2 | 2 | - | - | 5 | - | 72 |
| 青森県 | - | - | - | 2 | - | - | 1 | - | 1 | - | 2 | 1 | - | - | 4 | 11 | 4 | - | 26 |
| 岩手県 | - | - | - | - | 2 | 1 | 1 | 2 | - | - | - | - | 2 | - | - | - | 2 | - | 10 |
| 宮城県 | - | - | 2 | - | 8 | 1 | - | 2 | 6 | 3 | - | 2 | - | 2 | 1 | - | 1 | 3 | 31 |
| 秋田県 | - | - | - | - | - | - | - | - | - | - | - | - | 2 | - | 3 | - | - | - | 5 |
| 山形県 | - | - | - | - | 2 | 1 | - | - | - | - | - | - | 2 | - | - | 1 | - | 3 | 9 |
| 福島県 | 1 | - | - | - | 6 | 2 | - | 7 | 2 | 1 | - | - | - | 4 | - | 2 | - | 2 | 27 |
| 茨城県 | - | - | - | 3 | - | 2 | - | 11 | 1 | 3 | - | 2 | 2 | 5 | - | - | - | - | 29 |
| 栃木県 | 1 | - | 3 | 4 | 2 | 1 | - | 1 | 7 | - | - | - | - | 1 | - | 4 | - | - | 24 |
| 群馬県 | - | 1 | 4 | 3 | 2 | - | 2 | 1 | 4 | 2 | - | - | - | 3 | 6 | 5 | 3 | 11 | 47 |
| 埼玉県 | - | 6 | 2 | - | - | - | 4 | - | 6 | 5 | 1 | - | - | 2 | 3 | 1 | 4 | 13 | 47 |
| 千葉県 | - | - | 1 | - | 6 | - | 2 | 4 | 10 | - | - | - | 2 | 3 | 13 | 2 | - | - | 43 |
| 東京都 | - | 3 | 4 | 3 | 5 | 4 | 24 | 19 | 15 | 6 | 10 | 6 | - | - | - | - | 5 | - | 104 |
| 神奈川県 | - | - | 1 | - | 1 | 3 | 2 | - | 2 | 3 | 3 | - | - | 12 | 4 | 10 | 10 | 14 | 65 |
| 新潟県 | - | 3 | - | - | - | - | - | - | - | - | - | - | - | 2 | - | - | 1 | - | 6 |
| 富山県 | - | - | 2 | - | - | - | - | - | - | - | - | - | - | - | - | - | - | - | 2 |
| 石川県 | - | - | - | - | - | - | - | - | - | - | - | 8 | - | - | - | - | - | - | 8 |
| 福井県 | - | - | - | - | 2 | 10 | - | 2 | - | - | - | - | - | - | - | 3 | - | - | 17 |
| 山梨県 | - | - | - | - | - | - | - | - | - | - | - | 5 | - | - | - | - | - | 2 | 7 |
| 長野県 | - | - | - | 4 | - | - | - | 4 | - | - | - | 3 | 1 | - | 2 | 1 | - | - | 15 |
| 岐阜県 | - | - | 3 | 3 | 3 | - | - | - | - | 2 | 2 | - | - | - | 4 | - | - | - | 17 |
| 静岡県 | - | - | 3 | 1 | 2 | 3 | 2 | 1 | - | 4 | 8 | 12 | 4 | 4 | 1 | - | 4 | 7 | 53 |
| 愛知県 | - | - | 3 | 1 | 2 | 3 | - | 5 | - | - | - | - | - | - | 5 | 5 | 14 | 8 | 46 |
| 三重県 | - | 4 | - | 1 | - | - | - | - | 7 | 2 | 7 | - | 1 | 3 | - | - | - | - | 25 |
| 滋賀県 | - | - | 1 | 3 | 7 | 2 | 2 | 1 | - | - | - | 1 | - | - | 10 | - | - | - | 27 |
| 京都府 | - | 3 | 30 | 12 | 1 | 10 | 3 | - | - | - | - | - | - | - | 8 | 6 | 2 | - | 75 |
| 大阪府 | 1 | 2 | 10 | 5 | 9 | 2 | 3 | 6 | 2 | 12 | 19 | - | 5 | 12 | 7 | 25 | 34 | 48 | 202 |
| 兵庫県 | - | 1 | 2 | - | 1 | 1 | 6 | 9 | 4 | 2 | 8 | 2 | - | 4 | 10 | 9 | 1 | 5 | 65 |
| 奈良県 | - | - | 2 | 1 | - | - | 3 | - | - | 3 | 2 | - | - | - | - | 2 | 4 | 3 | 20 |
| 和歌山県 | 1 | - | - | 3 | - | - | - | - | - | 5 | 3 | 3 | 9 | - | - | - | 3 | 4 | 31 |
| 鳥取県 | - | - | - | - | - | - | - | - | - | - | - | 2 | - | - | - | 6 | 5 | 3 | 16 |
| 島根県 | - | - | - | - | - | - | - | - | - | - | 1 | - | - | - | 2 | - | 2 | 2 | 7 |
| 岡山県 | - | - | - | - | - | 2 | - | 6 | 9 | 6 | 1 | 2 | 2 | 2 | - | - | - | 3 | 35 |
| 広島県 | - | - | - | 6 | - | - | 1 | - | 1 | 1 | 5 | 2 | 8 | 12 | 2 | 5 | 9 | 10 | 62 |
| 山口県 | - | - | 2 | - | - | - | - | - | - | - | - | 1 | - | 3 | 2 | 3 | - | - | 11 |
| 徳島県 | - | - | - | 1 | 1 | 1 | - | - | - | - | 13 | 5 | 9 | 9 | 2 | 2 | 3 | - | 46 |
| 香川県 | - | - | 2 | 2 | - | 8 | - | - | - | - | - | - | - | 2 | - | - | - | - | 14 |
| 愛媛県 | - | - | - | - | 2 | 2 | - | 1 | 2 | 8 | - | 2 | 2 | 3 | - | 2 | - | - | 24 |
| 高知県 | - | - | - | - | - | 2 | 1 | 5 | 10 | - | - | 2 | 2 | - | - | - | - | 12 | 34 |
| 福岡県 | - | - | - | 20 | 3 | 8 | 7 | - | 2 | 3 | 1 | - | - | 2 | - | 4 | 7 | 13 | 70 |
| 佐賀県 | - | - | - | 1 | - | 2 | - | 3 | 3 | - | - | - | - | 5 | 2 | - | 2 | - | 18 |
| 長崎県 | - | 3 | - | 1 | - | 1 | - | - | - | - | 3 | 2 | 3 | 9 | - | 6 | 7 | - | 35 |
| 熊本県 | 1 | - | 1 | 1 | 1 | 4 | - | 3 | - | 2 | 8 | 10 | 5 | - | - | - | 4 | - | 40 |
| 大分県 | - | - | - | - | 5 | - | - | - | 6 | 3 | 2 | - | - | 1 | 6 | 2 | - | - | 25 |
| 宮崎県 | 2 | - | 1 | 3 | 2 | 2 | 3 | - | 3 | - | - | - | - | 2 | - | 2 | 5 | - | 25 |
| 鹿児島県 | - | - | - | 13 | 2 | 2 | 3 | - | 5 | - | - | - | - | - | - | - | - | 3 | 28 |
| 沖縄県 | - | - | - | 2 | 1 | 1 | - | - | - | 8 | - | - | - | - | - | - | - | - | 12 |
| 合計 | 7 | 29 | 90 | 105 | 81 | 96 | 73 | 97 | 116 | 82 | 103 | 80 | 63 | 109 | 97 | 119 | 141 | 169 | 1,657 |

注:1)件数には、聴聞通知後廃止(聴聞通知後に廃止届が提出された事業所)を含む。
 2)各都道府県の数値には、指定都市及び中核市分を含む。
 3)平成27年度以降の件数には、介護予防・日常生活支援総合事業における指定の事業所を含む。

第3表 指定取消等の年次別にみた介護給付費の返還額の状況

(平成29年度末時点)

| 指定取消等年次 | 指定取消等事業所数 (注1) | 返還対象事業所数 (注2) | 返還額の状況(単位:百万円) | | | |
|---------|-------------------|------------------|----------------|--------|-------|-------------|
| | | | 返還請求額 (注3) | 返還済額 | 不納欠損額 | 未済額 (注4) |
| 平成12年度 | 7 | 5 | 30 | 30 | 0 | 0 |
| 平成13年度 | 29 | 25 | 225 | 139 | 15 | 72 |
| 平成14年度 | 90 | 66 | 1,601 | 608 | 621 | 372 |
| 平成15年度 | 105 | 84 | 1,569 | 662 | 291 | 616 |
| 平成16年度 | 81 | 62 | 1,050 | 547 | 290 | 212 |
| 平成17年度 | 96 | 76 | 1,302 | 930 | 261 | 111 |
| 平成18年度 | 79 | 50 | 537 | 151 | 163 | 222 |
| 平成19年度 | 105 | 80 | 2,489 | 2,031 | 130 | 327 |
| 平成20年度 | 137 | 93 | 1,281 | 610 | 356 | 315 |
| 平成21年度 | 151 | 113 | 581 | 319 | 188 | 75 |
| 平成22年度 | 118 | 84 | 1,498 | 695 | 726 | 78 |
| 平成23年度 | 166 | 115 | 3,902 | 1,751 | 131 | 2,020 |
| 平成24年度 | 120 | 82 | 341 | 218 | 33 | 90 |
| 平成25年度 | 218 | 145 | 1,403 | 703 | 249 | 451 |
| 平成26年度 | 215 | 128 | 782 | 616 | 53 | 114 |
| 平成27年度 | 227 | 144 | 649 | 353 | 99 | 198 |
| 平成28年度 | 244 | 122 | 932 | 470 | 9 | 453 |
| 平成29年度 | 257 | 128 | 1,178 | 615 | 0 | 563 |
| 合計 | 2,445 | 1,602 | 21,350 | 11,446 | 3,615 | 6,288 |

※営利法人監査分を含む(注5)

注1: 指定取消等事業所数は、指定取消、聴聞通知後廃止(聴聞通知後に廃止届が提出された事業所)、指定の効力の一部又は全部停止を行った数である。

注2: 返還対象事業所数には、返還額の有無について精査中である事業所も含む。

注3: 返還請求額には、加算金の額を含む。

注4: 未済額には、分割納付等による返還予定の額を含む。

注5: 介護サービス事業者による不正事案を防止し、介護事業の適切な運営を確保する観点から「経済財政改革に関する基本方針2007」により「医療・介護サービスの質向上・効率化プログラム」を推進することとされ、同プログラムにおいて、介護サービス事業者に対する法令遵守を徹底させるため、「平成20年度から平成24年度までの5年間で営利法人の全ての介護サービス事業所に対し指導監査を実施」することとされたもので、「営利法人の運営する介護サービス事業所に対する指導監査の実施について(通知)」(平成20年7月4日付 老総発第0704001号他)に基づき実施した監査である。

(3) 介護サービス事業者の業務管理体制の整備に関する届出・確認検査の状況

- 第1表 業務管理体制の整備に関する届出事業者数(総括表)
- 第2表 業務管理体制の整備に関する届出事業者数(都道府県所管 内訳)
- 第3表 業務管理体制の整備に関する届出事業者数(指定都市・中核市所管 内訳)
- 第4表 業務管理体制の整備に関する届出事業者数・一般検査の実施状況(法人の種類別)
- 第5表 業務管理体制の整備に関する届出事業者数・一般検査の実施状況(事業者規模区分別)
- 第6表 業務管理体制の整備に関する届出事業者数・一般検査の実施状況(都道府県所管 内訳)
- 第7表 業務管理体制の整備に関する届出事業者数・一般検査の実施状況(指定都市・中核市所管 内訳)
- 第8表 業務管理体制の整備に関する特別検査の実施状況(法人の種類別)
- 第9表 業務管理体制の整備に関する特別検査の実施状況(事業者規模区分別)
- 第10表 業務管理体制の整備に関する特別検査の実施状況(都道府県所管 内訳)
- 第11表 業務管理体制の整備に関する特別検査の実施状況(指定都市・中核市所管所管 内訳)

1. 業務管理体制の整備に関する所管事業所数

| | 平成21年度 | 平成22年度 | 平成23年度 | 平成24年度 | 平成25年度 | 平成26年度 | 平成27年度 | 平成28年度 | 平成29年度 |
|-----------------------|--------|--------|--------|--------|--------|--------|--------|--------|--------|
| 厚生労働省所管 (本省、地方厚生局) | 962 | 962 | 1,021 | 1,081 | 1,188 | 1,263 | 133 | 150 | 151 |
| 都道府県所管 | 42,603 | 42,729 | 45,868 | 49,714 | 51,096 | 50,846 | 45,869 | 49,310 | 55,468 |
| 指定都市所管 | 634 | 629 | 652 | 684 | 1,503 | 1,737 | 11,041 | 9,417 | 12,324 |
| 中核市所管 | 425 | 420 | 424 | 441 | 1,160 | 1,245 | 1,309 | 1,477 | 1,589 |
| 指定都市・中核市 以外の市町村所管 | 1,750 | 1,791 | 1,701 | 1,879 | 1,941 | 2,022 | 1,854 | 4,345 | 2,504 |
| 合計 | 46,374 | 46,531 | 49,666 | 53,799 | 56,888 | 57,113 | 60,206 | 64,699 | 72,036 |

2. 業務管理体制の整備に関する「一般検査」の実施状況について

| | 平成21年度 | 平成22年度 | 平成23年度 | 平成24年度 | 平成25年度 | 平成26年度 | 平成27年度 | 平成28年度 | 平成29年度 | 計 |
|-----------------------|-------------|---------------|----------------|----------------|----------------|----------------|----------------|----------------|----------------|------------------|
| 厚生労働省所管 (本省、地方厚生局) | 7 (0) | 134 (0) | 117 (3) | 198 (1) | 215 (2) | 326 (10) | 10 (0) | 33 (4) | 33 (2) | 1,073 (22) |
| 都道府県所管 | 129 (4) | 2,267 (48) | 5,243 (137) | 4,188 (169) | 5,257 (42) | 5,558 (154) | 5,103 (174) | 5,312 (195) | 5,989 (345) | 39,046 (1268) |
| 指定都市・中核市所管 | 2 (0) | 38 (0) | 362 (162) | 160 (47) | 525 (55) | 385 (30) | 1,880 (114) | 1,505 (91) | 1,889 (124) | 6,746 (623) |
| 指定都市・中核市 以外の市町村所管 | 116 (25) | 125 (19) | 177 (16) | 273 (73) | 212 (37) | 275 (27) | 236 (38) | 310 (97) | 208 (51) | 1,932 (383) |
| 合計 | 254 (29) | 254 (29) | 2,564 (67) | 5,899 (318) | 4,819 (290) | 6,209 (136) | 6,544 (221) | 7,160 (387) | 8,119 (522) | 41,822 (1999) |

※ 下段()はうち改善報告を求めた件数

3. 業務管理体制の整備に関する「特別検査」の実施状況について

| | 平成21年度 | 平成22年度 | 平成23年度 | 平成24年度 | 平成25年度 | 平成26年度 | 平成27年度 | 平成28年度 | 平成29年度 | 計 |
|-----------------------|----------|------------|------------|------------|------------|------------|------------|------------|------------|--------------|
| 厚生労働省所管 (本省、地方厚生局) | 1 (0) | 5 (4) | 2 (1) | 3 (3) | 6 (4) | 3 (3) | 4 (4) | 2 (2) | 2 (2) | 28 (23) |
| 都道府県所管 | 7 (2) | 30 (10) | 18 (10) | 24 (18) | 37 (26) | 40 (37) | 38 (35) | 48 (34) | 31 (24) | 273 (196) |
| 指定都市・中核市所管 | 0 (0) | 2 (1) | 0 (0) | 0 (0) | 3 (3) | 1 (1) | 15 (10) | 10 (6) | 25 (12) | 56 (33) |
| 指定都市・中核市 以外の市町村所管 | 0 (0) | 0 (0) | 0 (0) | 0 (0) | 3 (3) | 2 (0) | 4 (0) | 8 (0) | 0 (0) | 17 (3) |
| 合計 | 8 (2) | 37 (15) | 20 (11) | 27 (21) | 49 (36) | 46 (41) | 61 (49) | 68 (42) | 58 (38) | 374 (255) |

※ 下段()はうち勧告等を行った件数

第1表 業務管理体制の整備に関する届出事業者数(総括表)

(平成29年度)

| | 指定等を受けている事業所数による区分 | 業務管理体制の整備に関する届出事業者数(H29.4.1現在) | 内訳(法人の種類別) | | | | | |
|----------------------|--------------------|--------------------------------|------------|-----------|-------|--------|--------|-------|
| | | | 営利法人 | 特定非営利活動法人 | 医療法人 | 社会福祉法人 | 地方公共団体 | その他 |
| (1)厚生労働省所管 | 大 | 40 | 33 | 0 | 2 | 2 | 0 | 3 |
| | 中 | 82 | 63 | 0 | 7 | 9 | 0 | 3 |
| | 小 | 29 | 24 | 1 | 1 | 0 | 0 | 3 |
| | 合計 | 151 | 120 | 1 | 10 | 11 | 0 | 9 |
| (2)都道府県所管 | 大 | 44 | 25 | 0 | 1 | 14 | 0 | 4 |
| | 中 | 1,630 | 460 | 9 | 292 | 766 | 5 | 98 |
| | 小 | 53,794 | 35,897 | 2,810 | 5,469 | 6,741 | 1,258 | 1,619 |
| | 合計 | 55,468 | 36,382 | 2,819 | 5,762 | 7,521 | 1,263 | 1,721 |
| (3)指定都市所管 | 大 | 3 | 0 | 0 | 0 | 3 | 0 | 0 |
| | 中 | 132 | 13 | 0 | 27 | 78 | 1 | 13 |
| | 小 | 12,189 | 9,363 | 582 | 1,052 | 875 | 8 | 309 |
| | 合計 | 12,324 | 9,376 | 582 | 1,079 | 956 | 9 | 322 |
| (4)中核市所管 | 大 | 0 | 0 | 0 | 0 | 0 | 0 | 0 |
| | 中 | 8 | 0 | 0 | 1 | 4 | 0 | 3 |
| | 小 | 1,581 | 1,302 | 73 | 97 | 78 | 1 | 30 |
| | 合計 | 1,589 | 1,302 | 73 | 98 | 82 | 1 | 33 |
| (5)「(3)・(4)」以外の市町村所管 | 大 | 0 | 0 | 0 | 0 | 0 | 0 | 0 |
| | 中 | 75 | 36 | 0 | 5 | 18 | 0 | 16 |
| | 小 | 2,429 | 1,536 | 235 | 171 | 339 | 66 | 82 |
| | 合計 | 2,504 | 1,572 | 235 | 176 | 357 | 66 | 98 |
| 合計 (1)～(5) | 大 | 87 | 58 | 0 | 3 | 19 | 0 | 7 |
| | 中 | 1,927 | 572 | 9 | 332 | 875 | 6 | 133 |
| | 小 | 70,022 | 48,122 | 3,701 | 6,790 | 8,033 | 1,333 | 2,043 |
| | 総計 | 72,036 | 48,752 | 3,710 | 7,125 | 8,927 | 1,339 | 2,183 |

注：(2)、(3)及び(4)について、各自治体別の内訳は、それぞれ別添「都道府県所管 内訳」、「指定都市・中核市所管 内訳」のとおりである。

第2表 業務管理体制の整備に関する届出事業者数(都道府県所管 内訳)

| | 指定等を受けている事業所数による区分 | 業務管理体制の整備に関する届出事業者数(H29.4.1現在) | 内訳(法人の種類別) | | | | | その他 |
|------|--------------------|--------------------------------|------------|-----------|------|--------|--------|-----|
| | | | 営利法人 | 特定非営利活動法人 | 医療法人 | 社会福祉法人 | 地方公共団体 | |
| 北海道 | 大 | 3 | - | - | - | 1 | - | 2 |
| | 中 | 55 | 19 | - | 10 | 24 | - | 2 |
| | 小 | 1,990 | 1,177 | 79 | 171 | 373 | 138 | 52 |
| | (小計) | 2,048 | 1,196 | 79 | 181 | 398 | 138 | 56 |
| 青森県 | 大 | - | - | - | - | - | - | - |
| | 中 | 31 | 3 | - | - | 26 | - | 2 |
| | 小 | 688 | 396 | 19 | 60 | 160 | 33 | 20 |
| | (小計) | 719 | 399 | 19 | 60 | 186 | 33 | 22 |
| 岩手県 | 大 | - | - | - | - | - | - | - |
| | 中 | 32 | 5 | 1 | 6 | 19 | - | 1 |
| | 小 | 600 | 339 | 33 | 55 | 122 | 26 | 25 |
| | (小計) | 632 | 344 | 34 | 61 | 141 | 26 | 26 |
| 宮城県 | 大 | - | - | - | - | - | - | - |
| | 中 | 16 | 3 | - | 1 | 11 | - | 1 |
| | 小 | 517 | 317 | 37 | 41 | 89 | 19 | 14 |
| | (小計) | 533 | 320 | 37 | 42 | 100 | 19 | 15 |
| 秋田県 | 大 | - | - | - | - | - | - | - |
| | 中 | 20 | 3 | - | 3 | 13 | - | 1 |
| | 小 | 496 | 300 | 14 | 49 | 88 | 15 | 30 |
| | (小計) | 516 | 303 | 14 | 52 | 101 | 15 | 31 |
| 山形県 | 大 | - | - | - | - | - | - | - |
| | 中 | 20 | 5 | 1 | 4 | 8 | - | 2 |
| | 小 | 515 | 294 | 27 | 39 | 106 | 26 | 23 |
| | (小計) | 535 | 299 | 28 | 43 | 114 | 26 | 25 |
| 福島県 | 大 | - | - | - | - | - | - | - |
| | 中 | 44 | 10 | - | 5 | 20 | - | 9 |
| | 小 | 919 | 578 | 45 | 99 | 156 | 14 | 27 |
| | (小計) | 963 | 588 | 45 | 104 | 176 | 14 | 36 |
| 茨城県 | 大 | - | - | - | - | - | - | - |
| | 中 | 40 | 12 | - | 9 | 19 | - | - |
| | 小 | 1,253 | 776 | 38 | 141 | 213 | 30 | 55 |
| | (小計) | 1,293 | 788 | 38 | 150 | 232 | 30 | 55 |
| 栃木県 | 大 | - | - | - | - | - | - | - |
| | 中 | 14 | 4 | - | 2 | 7 | - | 1 |
| | 小 | 652 | 356 | 55 | 70 | 140 | - | 31 |
| | (小計) | 666 | 360 | 55 | 72 | 147 | - | 32 |
| 群馬県 | 大 | - | - | - | - | - | - | - |
| | 中 | 30 | 29 | - | - | 1 | - | - |
| | 小 | 1,217 | 815 | 60 | 99 | 190 | 35 | 18 |
| | (小計) | 1,247 | 844 | 60 | 99 | 191 | 35 | 18 |
| 埼玉県 | 大 | 3 | 2 | - | - | - | - | 1 |
| | 中 | 50 | 15 | - | 9 | 23 | - | 3 |
| | 小 | 2,343 | 1,635 | 127 | 188 | 296 | 45 | 52 |
| | (小計) | 2,396 | 1,652 | 127 | 197 | 319 | 45 | 56 |
| 千葉県 | 大 | 2 | 2 | - | - | - | - | - |
| | 中 | 45 | 19 | - | 8 | 18 | - | - |
| | 小 | 2,087 | 1,495 | 124 | 165 | 245 | 52 | 6 |
| | (小計) | 2,134 | 1,516 | 124 | 173 | 263 | 52 | 6 |
| 東京都 | 大 | 15 | 12 | - | - | 3 | - | - |
| | 中 | 283 | 117 | 2 | 40 | 113 | - | 11 |
| | 小 | 9,341 | 7,328 | 572 | 652 | 501 | 38 | 250 |
| | (小計) | 9,639 | 7,457 | 574 | 692 | 617 | 38 | 261 |
| 神奈川県 | 大 | 3 | 3 | - | - | - | - | - |
| | 中 | 60 | 26 | - | 8 | 20 | - | 6 |
| | 小 | 1,385 | 941 | 121 | 101 | 160 | 4 | 58 |
| | (小計) | 1,448 | 970 | 121 | 109 | 180 | 4 | 64 |
| 新潟県 | 大 | 3 | - | - | - | 3 | - | - |
| | 中 | 46 | 10 | - | 5 | 28 | - | 3 |
| | 小 | 486 | 279 | 11 | 41 | 111 | 12 | 32 |
| | (小計) | 535 | 289 | 11 | 46 | 142 | 12 | 35 |
| 富山県 | 大 | - | - | - | - | - | - | - |
| | 中 | 15 | 1 | - | 8 | 5 | - | 1 |
| | 小 | 452 | 231 | 54 | 54 | 72 | 14 | 27 |
| | (小計) | 467 | 232 | 54 | 62 | 77 | 14 | 28 |
| 石川県 | 大 | - | - | - | - | - | - | - |
| | 中 | 21 | 4 | - | 4 | 11 | - | 2 |
| | 小 | 551 | 323 | 36 | 66 | 91 | 17 | 18 |
| | (小計) | 572 | 327 | 36 | 70 | 102 | 17 | 20 |
| 福井県 | 大 | - | 0 | 0 | 0 | 0 | 0 | 0 |
| | 中 | 11 | 3 | 0 | 2 | 5 | 0 | 1 |
| | 小 | 407 | 200 | 15 | 67 | 87 | 11 | 27 |
| | (小計) | 418 | 203 | 15 | 69 | 92 | 11 | 28 |
| 山梨県 | 大 | 1 | - | - | 1 | - | - | - |
| | 中 | 10 | 3 | - | 1 | 4 | - | 2 |
| | 小 | 529 | 337 | 24 | 45 | 84 | 29 | 10 |
| | (小計) | 540 | 340 | 24 | 47 | 88 | 29 | 12 |
| 長野県 | 大 | 3 | 1 | - | - | 1 | - | 1 |
| | 中 | 29 | 1 | - | 5 | 17 | 3 | 3 |
| | 小 | 943 | 426 | 146 | 88 | 164 | 75 | 44 |
| | (小計) | 975 | 428 | 146 | 93 | 182 | 78 | 48 |
| 岐阜県 | 大 | - | - | - | - | - | - | - |
| | 中 | 22 | 4 | - | 3 | 12 | - | 3 |
| | 小 | 1,004 | 644 | 51 | 124 | 124 | 34 | 27 |
| | (小計) | 1,026 | 648 | 51 | 127 | 136 | 34 | 30 |
| 静岡県 | 大 | 1 | - | - | - | 1 | - | - |
| | 中 | 42 | 12 | 1 | 6 | 22 | - | 1 |
| | 小 | 1,068 | 758 | 51 | 89 | 118 | 25 | 27 |
| | (小計) | 1,111 | 770 | 52 | 95 | 141 | 25 | 28 |
| 愛知県 | 大 | 3 | 1 | - | - | 2 | - | - |
| | 中 | 75 | 20 | - | 19 | 32 | - | 4 |
| | 小 | 1,850 | 1,373 | 65 | 181 | 157 | 25 | 49 |
| | (小計) | 1,928 | 1,394 | 65 | 200 | 191 | 25 | 53 |
| 三重県 | 大 | - | - | - | - | - | - | - |
| | 中 | 26 | 4 | 1 | 4 | 15 | - | 2 |
| | 小 | 1,047 | 770 | 71 | 52 | 85 | 25 | 44 |
| | (小計) | 1,073 | 774 | 72 | 56 | 100 | 25 | 46 |

第2表 業務管理体制の整備に関する届出事業者数(都道府県所管 内訳)

| | 指定等を受けている事業所数による区分 | 業務管理体制の整備に関する届出事業者数(H29.4.1現在) | 内訳(法人の種類別) | | | | | |
|------|--------------------|--------------------------------|------------|-----------|-------|--------|--------|-------|
| | | | 営利法人 | 特定非営利活動法人 | 医療法人 | 社会福祉法人 | 地方公共団体 | その他 |
| 滋賀県 | 大 | - | - | - | - | - | - | - |
| | 中 | 18 | 3 | 1 | 2 | 11 | - | 1 |
| | 小 | 661 | 419 | 78 | 48 | 78 | 15 | 23 |
| | (小計) | 679 | 422 | 79 | 50 | 89 | 15 | 24 |
| 京都府 | 大 | 9 | - | - | - | - | - | - |
| | 中 | 575 | 251 | 41 | 96 | 143 | 9 | 35 |
| | 小 | 584 | 251 | 41 | 97 | 150 | 9 | 36 |
| | (小計) | 1,168 | 502 | 82 | 193 | 293 | 18 | 71 |
| 大阪府 | 大 | 2 | 1 | - | - | - | - | - |
| | 中 | 116 | 45 | - | 21 | 43 | - | 7 |
| | 小 | 3,271 | 2,573 | 131 | 236 | 268 | 7 | 56 |
| | (小計) | 3,389 | 2,619 | 131 | 257 | 312 | 7 | 63 |
| 兵庫県 | 大 | 48 | 11 | - | 9 | 26 | 1 | 1 |
| | 中 | 1,327 | 896 | 70 | 131 | 157 | 27 | 46 |
| | 小 | 1,375 | 907 | 70 | 140 | 183 | 28 | 47 |
| | (小計) | 2,750 | 1,814 | 140 | 279 | 366 | 56 | 94 |
| 奈良県 | 大 | 16 | 1 | - | 7 | 8 | - | - |
| | 中 | 1,092 | 812 | 30 | 64 | 146 | 29 | 11 |
| | 小 | 1,108 | 813 | 30 | 71 | 154 | 29 | 11 |
| | (小計) | 2,216 | 1,626 | 60 | 142 | 308 | 58 | 22 |
| 和歌山県 | 大 | 22 | 4 | - | 3 | 12 | - | 3 |
| | 中 | 855 | 604 | 22 | 77 | 96 | 35 | 21 |
| | 小 | 877 | 608 | 22 | 80 | 108 | 35 | 24 |
| | (小計) | 1,754 | 1,216 | 44 | 160 | 216 | 70 | 48 |
| 鳥取県 | 大 | 1 | - | - | - | 1 | - | - |
| | 中 | 16 | 1 | - | 6 | 9 | - | - |
| | 小 | 293 | 178 | 13 | 36 | 46 | 13 | 7 |
| | (小計) | 310 | 179 | 13 | 42 | 56 | 13 | 7 |
| 島根県 | 大 | 11 | 2 | - | - | 7 | - | 2 |
| | 中 | 497 | 282 | 30 | 41 | 108 | 21 | 15 |
| | 小 | 508 | 284 | 30 | 41 | 115 | 21 | 17 |
| | (小計) | 1,016 | 568 | 60 | 82 | 230 | 42 | 34 |
| 岡山県 | 大 | 25 | 5 | - | 3 | 15 | - | 2 |
| | 中 | 891 | 521 | 43 | 147 | 127 | 26 | 27 |
| | 小 | 916 | 526 | 43 | 150 | 142 | 26 | 29 |
| | (小計) | 1,832 | 1,052 | 86 | 300 | 304 | 52 | 58 |
| 広島県 | 大 | 1 | 1 | - | - | - | - | - |
| | 中 | 56 | 14 | 2 | 11 | 25 | 1 | 3 |
| | 小 | 844 | 478 | 30 | 156 | 123 | 17 | 40 |
| | (小計) | 901 | 493 | 32 | 167 | 148 | 18 | 43 |
| 山口県 | 大 | 21 | 5 | - | 7 | 9 | - | - |
| | 中 | 728 | 444 | 28 | 99 | 114 | 18 | 25 |
| | 小 | 749 | 449 | 28 | 106 | 123 | 18 | 25 |
| | (小計) | 1,498 | 898 | 56 | 212 | 246 | 36 | 50 |
| 徳島県 | 大 | 8 | - | - | 2 | 5 | - | 1 |
| | 中 | 687 | 450 | 25 | 109 | 60 | 16 | 27 |
| | 小 | 695 | 450 | 25 | 111 | 65 | 16 | 28 |
| | (小計) | 1,390 | 900 | 50 | 222 | 130 | 32 | 56 |
| 香川県 | 大 | 23 | 6 | - | 3 | 13 | - | 1 |
| | 中 | 647 | 421 | 36 | 84 | 74 | 19 | 13 |
| | 小 | 670 | 427 | 36 | 87 | 87 | 19 | 14 |
| | (小計) | 1,340 | 854 | 72 | 174 | 174 | 37 | 28 |
| 愛媛県 | 大 | 27 | 6 | - | 6 | 11 | - | 4 |
| | 中 | 877 | 582 | 28 | 135 | 83 | 19 | 30 |
| | 小 | 904 | 588 | 28 | 141 | 94 | 19 | 34 |
| | (小計) | 1,808 | 1,176 | 56 | 282 | 188 | 37 | 68 |
| 高知県 | 大 | 12 | 2 | - | 3 | 7 | - | - |
| | 中 | 529 | 294 | 21 | 96 | 63 | 37 | 18 |
| | 小 | 541 | 296 | 21 | 99 | 70 | 37 | 18 |
| | (小計) | 1,082 | 592 | 42 | 198 | 140 | 74 | 36 |
| 福岡県 | 大 | 2 | 1 | - | - | 1 | - | - |
| | 中 | 44 | 15 | - | 11 | 14 | - | 4 |
| | 小 | 1,912 | 1,265 | 61 | 229 | 242 | 50 | 65 |
| | (小計) | 1,958 | 1,281 | 61 | 240 | 257 | 50 | 69 |
| 佐賀県 | 大 | 8 | 1 | - | 2 | 5 | - | - |
| | 中 | 402 | 201 | 35 | 88 | 54 | 21 | 3 |
| | 小 | 410 | 202 | 35 | 90 | 59 | 21 | 3 |
| | (小計) | 820 | 404 | 71 | 180 | 118 | 42 | 6 |
| 長崎県 | 大 | 25 | - | - | 5 | 20 | - | - |
| | 中 | 851 | 440 | 26 | 153 | 180 | 22 | 30 |
| | 小 | 876 | 440 | 26 | 158 | 200 | 22 | 30 |
| | (小計) | 1,752 | 880 | 52 | 316 | 400 | 44 | 60 |
| 熊本県 | 大 | 1 | 1 | - | - | - | - | - |
| | 中 | 20 | 2 | - | 6 | 12 | - | - |
| | 小 | 804 | 432 | 36 | 128 | 149 | 28 | 31 |
| | (小計) | 825 | 435 | 36 | 134 | 161 | 28 | 31 |
| 大分県 | 大 | 16 | - | - | 4 | 10 | - | 2 |
| | 中 | 803 | 449 | 37 | 161 | 103 | 10 | 43 |
| | 小 | 819 | 449 | 37 | 165 | 113 | 10 | 45 |
| | (小計) | 1,638 | 898 | 74 | 330 | 226 | 20 | 90 |
| 宮崎県 | 大 | 14 | 2 | - | 3 | 8 | - | 1 |
| | 中 | 922 | 632 | 38 | 116 | 102 | 10 | 24 |
| | 小 | 936 | 634 | 38 | 119 | 110 | 10 | 25 |
| | (小計) | 1,872 | 1,268 | 74 | 238 | 220 | 20 | 50 |
| 鹿児島県 | 大 | 23 | 2 | - | 10 | 9 | - | 2 |
| | 中 | 1,028 | 508 | 53 | 197 | 206 | 32 | 32 |
| | 小 | 1,051 | 510 | 53 | 207 | 215 | 32 | 34 |
| | (小計) | 2,102 | 1,020 | 105 | 414 | 430 | 64 | 68 |
| 沖縄県 | 大 | 15 | 1 | - | 5 | 7 | - | 2 |
| | 中 | 958 | 677 | 23 | 105 | 87 | 35 | 31 |
| | 小 | 973 | 678 | 23 | 110 | 94 | 35 | 33 |
| | (小計) | 1,946 | 1,356 | 47 | 220 | 188 | 70 | 66 |
| 合計 | 大 | 44 | 25 | - | 1 | 14 | - | 4 |
| | 中 | 1,630 | 460 | 9 | 292 | 766 | 5 | 98 |
| | 小 | 53,794 | 35,897 | 2,810 | 5,469 | 6,741 | 1,258 | 1,619 |
| | 総計 | 55,468 | 36,382 | 2,819 | 5,762 | 7,521 | 1,263 | 1,721 |

第3表 業務管理体制の整備に関する届出事業者数(指定都市・中核市所管 内訳)

(平成29年度)

| | 指定等を受けて いる事業所数に よる区分 | 業務管理体制 の整備に関する 届出事業者数 (H29.4.1現在) | 内訳(法人の種類別) | | | | | |
|------------|----------------------------|--|------------|---------------|-------|--------|--------|-----|
| | | | 営利法人 | 特定非営利 活動法人 | 医療法人 | 社会福祉法人 | 地方公共団体 | その他 |
| 札幌市 | 大 | 0 | 0 | 0 | 0 | 0 | 0 | 0 |
| | 中 | 9 | 1 | 0 | 3 | 5 | 0 | 0 |
| | 小 | 753 | 568 | 47 | 75 | 38 | 0 | 25 |
| | (小計) | 762 | 569 | 47 | 78 | 43 | 0 | 25 |
| 仙台市 | 大 | 0 | 0 | 0 | 0 | 0 | 0 | 0 |
| | 中 | 6 | 0 | 0 | 2 | 4 | 0 | 0 |
| | 小 | 340 | 263 | 18 | 24 | 29 | 0 | 6 |
| | (小計) | 346 | 263 | 18 | 26 | 33 | 0 | 6 |
| さいたま市 | 大 | 0 | 0 | 0 | 0 | 0 | 0 | 0 |
| | 中 | 2 | 1 | 0 | 1 | 0 | 0 | 0 |
| | 小 | 361 | 282 | 17 | 28 | 28 | 0 | 6 |
| | (小計) | 363 | 283 | 17 | 29 | 28 | 0 | 6 |
| 千葉市 | 大 | 0 | 0 | 0 | 0 | 0 | 0 | 0 |
| | 中 | 4 | 1 | 0 | 0 | 3 | 0 | 0 |
| | 小 | 288 | 213 | 16 | 26 | 23 | 0 | 10 |
| | (小計) | 292 | 214 | 16 | 26 | 26 | 0 | 10 |
| 横浜市 | 大 | 2 | 0 | 0 | 0 | 2 | 0 | 0 |
| | 中 | 9 | 1 | 0 | 1 | 6 | 0 | 1 |
| | 小 | 851 | 578 | 94 | 63 | 87 | 0 | 29 |
| | (小計) | 862 | 579 | 94 | 64 | 95 | 0 | 30 |
| 川崎市 | 大 | 0 | 0 | 0 | 0 | 0 | 0 | 0 |
| | 中 | 6 | 0 | 0 | 0 | 5 | 0 | 1 |
| | 小 | 257 | 180 | 32 | 19 | 20 | 0 | 8 |
| | (小計) | 263 | 180 | 32 | 19 | 25 | 0 | 7 |
| 相模原市 | 大 | 0 | 0 | 0 | 0 | 0 | 0 | 0 |
| | 中 | 0 | 0 | 0 | 0 | 0 | 0 | 0 |
| | 小 | 198 | 136 | 10 | 18 | 29 | 0 | 5 |
| | (小計) | 198 | 136 | 10 | 18 | 29 | 0 | 5 |
| 新潟市 | 大 | 0 | 0 | 0 | 0 | 0 | 0 | 0 |
| | 中 | 12 | 0 | 0 | 1 | 11 | 0 | 0 |
| | 小 | 321 | 219 | 14 | 31 | 42 | 1 | 14 |
| | (小計) | 333 | 219 | 14 | 32 | 53 | 1 | 14 |
| 静岡市 | 大 | 0 | 0 | 0 | 0 | 0 | 0 | 0 |
| | 中 | 2 | 0 | 0 | 0 | 2 | 0 | 0 |
| | 小 | 344 | 271 | 18 | 29 | 25 | 1 | 0 |
| | (小計) | 346 | 271 | 18 | 29 | 27 | 1 | 0 |
| 浜松市 | 大 | 0 | 0 | 0 | 0 | 0 | 0 | 0 |
| | 中 | 3 | 0 | 0 | 1 | 2 | 0 | 0 |
| | 小 | 310 | 232 | 13 | 33 | 29 | 1 | 2 |
| | (小計) | 313 | 232 | 13 | 34 | 31 | 1 | 2 |
| 名古屋市 | 大 | 0 | 0 | 0 | 0 | 0 | 0 | 0 |
| | 中 | 10 | 2 | 0 | 2 | 3 | 0 | 3 |
| | 小 | 1,021 | 838 | 33 | 68 | 65 | 1 | 16 |
| | (小計) | 1,031 | 840 | 33 | 70 | 68 | 1 | 19 |
| 京都市 | 大 | 1 | 0 | 0 | 0 | 1 | 0 | 0 |
| | 中 | 12 | 0 | 0 | 3 | 7 | 0 | 2 |
| | 小 | 629 | 475 | 25 | 61 | 43 | 2 | 23 |
| | (小計) | 642 | 475 | 25 | 64 | 51 | 2 | 25 |
| 大阪市 | 大 | 0 | 0 | 0 | 0 | 0 | 0 | 0 |
| | 中 | 15 | 1 | 0 | 6 | 4 | 0 | 4 |
| | 小 | 2,484 | 2,072 | 84 | 125 | 140 | 0 | 63 |
| | (小計) | 2,499 | 2,073 | 84 | 131 | 144 | 0 | 67 |
| 堺市 | 大 | 0 | 0 | 0 | 0 | 0 | 0 | 0 |
| | 中 | 0 | 0 | 0 | 0 | 0 | 0 | 0 |
| | 小 | 642 | 528 | 22 | 25 | 46 | 0 | 21 |
| | (小計) | 642 | 528 | 22 | 25 | 46 | 0 | 21 |
| 神戸市 | 大 | 0 | 0 | 0 | 0 | 0 | 0 | 0 |
| | 中 | 8 | 1 | 0 | 1 | 5 | 0 | 1 |
| | 小 | 813 | 621 | 53 | 69 | 41 | 1 | 28 |
| | (小計) | 821 | 622 | 53 | 70 | 46 | 1 | 29 |
| 岡山市 | 大 | 0 | 0 | 0 | 0 | 0 | 0 | 0 |
| | 中 | 6 | 1 | 0 | 1 | 3 | 0 | 1 |
| | 小 | 381 | 252 | 20 | 67 | 27 | 1 | 14 |
| | (小計) | 387 | 253 | 20 | 68 | 30 | 1 | 15 |
| 広島市 | 大 | 0 | 0 | 0 | 0 | 0 | 0 | 0 |
| | 中 | 12 | 0 | 0 | 3 | 9 | 0 | 0 |
| | 小 | 476 | 327 | 16 | 92 | 27 | 0 | 14 |
| | (小計) | 488 | 327 | 16 | 95 | 36 | 0 | 14 |
| 北九州市 | 大 | 0 | 0 | 0 | 0 | 0 | 0 | 0 |
| | 中 | 7 | 2 | 0 | 1 | 3 | 1 | 0 |
| | 小 | 665 | 503 | 17 | 75 | 54 | 0 | 16 |
| | (小計) | 672 | 505 | 17 | 76 | 57 | 1 | 16 |
| 福岡市 | 大 | 0 | 0 | 0 | 0 | 0 | 0 | 0 |
| | 中 | 2 | 1 | 0 | 0 | 1 | 0 | 0 |
| | 小 | 651 | 511 | 25 | 67 | 46 | 0 | 2 |
| | (小計) | 653 | 512 | 25 | 67 | 47 | 0 | 2 |
| 熊本市 | 大 | 0 | 0 | 0 | 0 | 0 | 0 | 0 |
| | 中 | 7 | 1 | 0 | 1 | 5 | 0 | 0 |
| | 小 | 404 | 294 | 8 | 57 | 36 | 0 | 9 |
| | (小計) | 411 | 295 | 8 | 58 | 41 | 0 | 9 |
| 指定都市 合計 | 大 | 3 | 0 | 0 | 0 | 3 | 0 | 0 |
| | 中 | 132 | 13 | 0 | 27 | 78 | 1 | 13 |
| | 小 | 12,189 | 9,363 | 582 | 1,052 | 875 | 8 | 309 |
| | (小計) | 12,324 | 9,376 | 582 | 1,079 | 956 | 9 | 322 |

第3表 業務管理体制の整備に関する届出事業者数(指定都市・中核市所管 内訳)

(平成29年度)

| | 指定等を受けて いる事業所数に よる区分 | 業務管理体制 の整備に関する 届出事業者数 (H29.4.1現在) | 内訳(法人の種類別) | | | | | | |
|------|----------------------------|--|------------|---------------|------|--------|--------|-----|---|
| | | | 営利法人 | 特定非営利 活動法人 | 医療法人 | 社会福祉法人 | 地方公共団体 | その他 | |
| 函館市 | 大 | 0 | 0 | 0 | 0 | 0 | 0 | 0 | 0 |
| | 中 | 0 | 0 | 0 | 0 | 0 | 0 | 0 | 0 |
| | 小 | 6 | 5 | 0 | 1 | 0 | 0 | 0 | 0 |
| | (小計) | 6 | 5 | 0 | 1 | 0 | 0 | 0 | 0 |
| 旭川市 | 大 | 0 | 0 | 0 | 0 | 0 | 0 | 0 | 0 |
| | 中 | 0 | 0 | 0 | 0 | 0 | 0 | 0 | 0 |
| | 小 | 42 | 35 | 4 | 3 | 0 | 0 | 0 | 0 |
| | (小計) | 42 | 35 | 4 | 3 | 0 | 0 | 0 | 0 |
| 青森市 | 大 | 0 | 0 | 0 | 0 | 0 | 0 | 0 | 0 |
| | 中 | 0 | 0 | 0 | 0 | 0 | 0 | 0 | 0 |
| | 小 | 14 | 11 | 0 | 2 | 1 | 0 | 0 | 0 |
| | (小計) | 14 | 11 | 0 | 2 | 1 | 0 | 0 | 0 |
| 八戸市 | 大 | 0 | 0 | 0 | 0 | 0 | 0 | 0 | 0 |
| | 中 | 0 | 0 | 0 | 0 | 0 | 0 | 0 | 0 |
| | 小 | 10 | 7 | 1 | 1 | 1 | 0 | 0 | 0 |
| | (小計) | 10 | 7 | 1 | 1 | 1 | 0 | 0 | 0 |
| 盛岡市 | 大 | 0 | 0 | 0 | 0 | 0 | 0 | 0 | 0 |
| | 中 | 0 | 0 | 0 | 0 | 0 | 0 | 0 | 0 |
| | 小 | 5 | 5 | 0 | 0 | 0 | 0 | 0 | 0 |
| | (小計) | 5 | 5 | 0 | 0 | 0 | 0 | 0 | 0 |
| 秋田市 | 大 | 0 | 0 | 0 | 0 | 0 | 0 | 0 | 0 |
| | 中 | 0 | 0 | 0 | 0 | 0 | 0 | 0 | 0 |
| | 小 | 12 | 11 | 1 | 0 | 0 | 0 | 0 | 0 |
| | (小計) | 12 | 11 | 1 | 0 | 0 | 0 | 0 | 0 |
| 郡山市 | 大 | 0 | 0 | 0 | 0 | 0 | 0 | 0 | 0 |
| | 中 | 0 | 0 | 0 | 0 | 0 | 0 | 0 | 0 |
| | 小 | 4 | 4 | 0 | 0 | 0 | 0 | 0 | 0 |
| | (小計) | 4 | 4 | 0 | 0 | 0 | 0 | 0 | 0 |
| いわき市 | 大 | 0 | 0 | 0 | 0 | 0 | 0 | 0 | 0 |
| | 中 | 0 | 0 | 0 | 0 | 0 | 0 | 0 | 0 |
| | 小 | 6 | 6 | 0 | 0 | 0 | 0 | 0 | 0 |
| | (小計) | 6 | 6 | 0 | 0 | 0 | 0 | 0 | 0 |
| 宇都宮市 | 大 | 0 | 0 | 0 | 0 | 0 | 0 | 0 | 0 |
| | 中 | 0 | 0 | 0 | 0 | 0 | 0 | 0 | 0 |
| | 小 | 2 | 2 | 0 | 0 | 0 | 0 | 0 | 0 |
| | (小計) | 2 | 2 | 0 | 0 | 0 | 0 | 0 | 0 |
| 前橋市 | 大 | 0 | 0 | 0 | 0 | 0 | 0 | 0 | 0 |
| | 中 | 0 | 0 | 0 | 0 | 0 | 0 | 0 | 0 |
| | 小 | 9 | 7 | 2 | 0 | 0 | 0 | 0 | 0 |
| | (小計) | 9 | 7 | 2 | 0 | 0 | 0 | 0 | 0 |
| 高崎市 | 大 | 0 | 0 | 0 | 0 | 0 | 0 | 0 | 0 |
| | 中 | 0 | 0 | 0 | 0 | 0 | 0 | 0 | 0 |
| | 小 | 12 | 11 | 0 | 0 | 0 | 0 | 0 | 1 |
| | (小計) | 12 | 11 | 0 | 0 | 0 | 0 | 0 | 1 |
| 川越市 | 大 | 0 | 0 | 0 | 0 | 0 | 0 | 0 | 0 |
| | 中 | 0 | 0 | 0 | 0 | 0 | 0 | 0 | 0 |
| | 小 | 6 | 5 | 1 | 0 | 0 | 0 | 0 | 0 |
| | (小計) | 6 | 5 | 1 | 0 | 0 | 0 | 0 | 0 |
| 越谷市 | 大 | 0 | 0 | 0 | 0 | 0 | 0 | 0 | 0 |
| | 中 | 0 | 0 | 0 | 0 | 0 | 0 | 0 | 0 |
| | 小 | 10 | 9 | 0 | 0 | 1 | 0 | 0 | 0 |
| | (小計) | 10 | 9 | 0 | 0 | 1 | 0 | 0 | 0 |
| 船橋市 | 大 | 0 | 0 | 0 | 0 | 0 | 0 | 0 | 0 |
| | 中 | 0 | 0 | 0 | 0 | 0 | 0 | 0 | 0 |
| | 小 | 8 | 8 | 0 | 0 | 0 | 0 | 0 | 0 |
| | (小計) | 8 | 8 | 0 | 0 | 0 | 0 | 0 | 0 |
| 柏市 | 大 | 0 | 0 | 0 | 0 | 0 | 0 | 0 | 0 |
| | 中 | 0 | 0 | 0 | 0 | 0 | 0 | 0 | 0 |
| | 小 | 8 | 3 | 4 | 1 | 0 | 0 | 0 | 0 |
| | (小計) | 8 | 3 | 4 | 1 | 0 | 0 | 0 | 0 |
| 八王子市 | 大 | 0 | 0 | 0 | 0 | 0 | 0 | 0 | 0 |
| | 中 | 0 | 0 | 0 | 0 | 0 | 0 | 0 | 0 |
| | 小 | 8 | 7 | 1 | 0 | 0 | 0 | 0 | 0 |
| | (小計) | 8 | 7 | 1 | 0 | 0 | 0 | 0 | 0 |
| 横須賀市 | 大 | 0 | 0 | 0 | 0 | 0 | 0 | 0 | 0 |
| | 中 | 0 | 0 | 0 | 0 | 0 | 0 | 0 | 0 |
| | 小 | 24 | 23 | 1 | 0 | 0 | 0 | 0 | 0 |
| | (小計) | 24 | 23 | 1 | 0 | 0 | 0 | 0 | 0 |
| 富山市 | 大 | 0 | 0 | 0 | 0 | 0 | 0 | 0 | 0 |
| | 中 | 0 | 0 | 0 | 0 | 0 | 0 | 0 | 0 |
| | 小 | 3 | 2 | 0 | 1 | 0 | 0 | 0 | 0 |
| | (小計) | 3 | 2 | 0 | 1 | 0 | 0 | 0 | 0 |
| 金沢市 | 大 | 0 | 0 | 0 | 0 | 0 | 0 | 0 | 0 |
| | 中 | 0 | 0 | 0 | 0 | 0 | 0 | 0 | 0 |
| | 小 | 19 | 10 | 0 | 1 | 8 | 0 | 0 | 0 |
| | (小計) | 19 | 10 | 0 | 1 | 8 | 0 | 0 | 0 |
| 長野市 | 大 | 0 | 0 | 0 | 0 | 0 | 0 | 0 | 0 |
| | 中 | 0 | 0 | 0 | 0 | 0 | 0 | 0 | 0 |
| | 小 | 9 | 6 | 2 | 1 | 0 | 0 | 0 | 0 |
| | (小計) | 9 | 6 | 2 | 1 | 0 | 0 | 0 | 0 |
| 岐阜市 | 大 | 0 | 0 | 0 | 0 | 0 | 0 | 0 | 0 |
| | 中 | 0 | 0 | 0 | 0 | 0 | 0 | 0 | 0 |
| | 小 | 19 | 17 | 2 | 0 | 0 | 0 | 0 | 0 |
| | (小計) | 19 | 17 | 2 | 0 | 0 | 0 | 0 | 0 |
| 豊橋市 | 大 | 0 | 0 | 0 | 0 | 0 | 0 | 0 | 0 |
| | 中 | 0 | 0 | 0 | 0 | 0 | 0 | 0 | 0 |
| | 小 | 2 | 2 | 0 | 0 | 0 | 0 | 0 | 0 |
| | (小計) | 2 | 2 | 0 | 0 | 0 | 0 | 0 | 0 |
| 岡崎市 | 大 | 0 | 0 | 0 | 0 | 0 | 0 | 0 | 0 |
| | 中 | 0 | 0 | 0 | 0 | 0 | 0 | 0 | 0 |
| | 小 | 4 | 3 | 0 | 0 | 1 | 0 | 0 | 0 |
| | (小計) | 4 | 3 | 0 | 0 | 1 | 0 | 0 | 0 |
| 豊田市 | 大 | 0 | 0 | 0 | 0 | 0 | 0 | 0 | 0 |
| | 中 | 0 | 0 | 0 | 0 | 0 | 0 | 0 | 0 |
| | 小 | 4 | 3 | 0 | 1 | 0 | 0 | 0 | 0 |
| | (小計) | 4 | 3 | 0 | 1 | 0 | 0 | 0 | 0 |
| 大津市 | 大 | 0 | 0 | 0 | 0 | 0 | 0 | 0 | 0 |
| | 中 | 0 | 0 | 0 | 0 | 0 | 0 | 0 | 0 |
| | 小 | 7 | 5 | 1 | 0 | 1 | 0 | 0 | 0 |
| | (小計) | 7 | 5 | 1 | 0 | 1 | 0 | 0 | 0 |

第3表 業務管理体制の整備に関する届出事業者数(指定都市・中核市所管 内訳)

(平成29年度)

| | 指定等を受けて いる事業所数に よる区分 | 業務管理体制 の整備に関する 届出事業者数 (H29.4.1現在) | 内訳(法人の種類別) | | | | | |
|-----------|----------------------------|--|------------|---------------|------|--------|--------|-----|
| | | | 営利法人 | 特定非営利 活動法人 | 医療法人 | 社会福祉法人 | 地方公共団体 | その他 |
| 高槻市 | 大 | 0 | 0 | 0 | 0 | 0 | 0 | 0 |
| | 中 | 0 | 0 | 0 | 0 | 0 | 0 | 0 |
| | 小 | 7 | 2 | 1 | 1 | 3 | 0 | 0 |
| | (小計) | 7 | 2 | 1 | 1 | 3 | 0 | 0 |
| 東大阪市 | 大 | 0 | 0 | 0 | 0 | 0 | 0 | 0 |
| | 中 | 0 | 0 | 0 | 0 | 0 | 0 | 0 |
| | 小 | 2 | 1 | 0 | 1 | 0 | 0 | 0 |
| | (小計) | 2 | 1 | 0 | 1 | 0 | 0 | 0 |
| 豊中市 | 大 | 0 | 0 | 0 | 0 | 0 | 0 | 0 |
| | 中 | 0 | 0 | 0 | 0 | 0 | 0 | 0 |
| | 小 | 12 | 9 | 3 | 0 | 0 | 0 | 0 |
| | (小計) | 12 | 9 | 3 | 0 | 0 | 0 | 0 |
| 枚方市 | 大 | 0 | 0 | 0 | 0 | 0 | 0 | 0 |
| | 中 | 0 | 0 | 0 | 0 | 0 | 0 | 0 |
| | 小 | 14 | 13 | 0 | 0 | 1 | 0 | 0 |
| | (小計) | 14 | 13 | 0 | 0 | 1 | 0 | 0 |
| 姫路市 | 大 | 0 | 0 | 0 | 0 | 0 | 0 | 0 |
| | 中 | 2 | 0 | 0 | 0 | 1 | 0 | 1 |
| | 小 | 303 | 231 | 15 | 24 | 28 | 0 | 5 |
| | (小計) | 305 | 231 | 15 | 24 | 29 | 0 | 6 |
| 尼崎市 | 大 | 0 | 0 | 0 | 0 | 0 | 0 | 0 |
| | 中 | 4 | 0 | 0 | 1 | 0 | 0 | 2 |
| | 小 | 449 | 388 | 14 | 22 | 13 | 0 | 12 |
| | (合計) | 453 | 388 | 14 | 23 | 14 | 0 | 14 |
| 西宮市 | 大 | 0 | 0 | 0 | 0 | 0 | 0 | 0 |
| | 中 | 2 | 0 | 0 | 0 | 2 | 0 | 0 |
| | 小 | 318 | 265 | 11 | 22 | 8 | 1 | 11 |
| | (合計) | 320 | 265 | 11 | 22 | 10 | 1 | 11 |
| 奈良市 | 大 | 0 | 0 | 0 | 0 | 0 | 0 | 0 |
| | 中 | 0 | 0 | 0 | 0 | 0 | 0 | 0 |
| | 小 | 9 | 8 | 0 | 1 | 0 | 0 | 0 |
| | (合計) | 9 | 8 | 0 | 1 | 0 | 0 | 0 |
| 和歌山市 | 大 | 0 | 0 | 0 | 0 | 0 | 0 | 0 |
| | 中 | 0 | 0 | 0 | 0 | 0 | 0 | 0 |
| | 小 | 4 | 3 | 0 | 0 | 1 | 0 | 0 |
| | (合計) | 4 | 3 | 0 | 0 | 1 | 0 | 0 |
| 彦根市 | 大 | 0 | 0 | 0 | 0 | 0 | 0 | 0 |
| | 中 | 0 | 0 | 0 | 0 | 0 | 0 | 0 |
| | 小 | 21 | 19 | 1 | 1 | 0 | 0 | 0 |
| | (合計) | 21 | 19 | 1 | 1 | 0 | 0 | 0 |
| 福山市 | 大 | 0 | 0 | 0 | 0 | 0 | 0 | 0 |
| | 中 | 0 | 0 | 0 | 0 | 0 | 0 | 0 |
| | 小 | 22 | 21 | 1 | 0 | 0 | 0 | 0 |
| | (合計) | 22 | 21 | 1 | 0 | 0 | 0 | 0 |
| 呉市 | 大 | 0 | 0 | 0 | 0 | 0 | 0 | 0 |
| | 中 | 0 | 0 | 0 | 0 | 0 | 0 | 0 |
| | 小 | 1 | 0 | 0 | 1 | 0 | 0 | 0 |
| | (合計) | 1 | 0 | 0 | 1 | 0 | 0 | 0 |
| 下関市 | 大 | 0 | 0 | 0 | 0 | 0 | 0 | 0 |
| | 中 | 0 | 0 | 0 | 0 | 0 | 0 | 0 |
| | 小 | 7 | 2 | 2 | 0 | 3 | 0 | 0 |
| | (合計) | 7 | 2 | 2 | 0 | 3 | 0 | 0 |
| 高松市 | 大 | 0 | 0 | 0 | 0 | 0 | 0 | 0 |
| | 中 | 0 | 0 | 0 | 0 | 0 | 0 | 0 |
| | 小 | 6 | 4 | 1 | 1 | 0 | 0 | 0 |
| | (合計) | 6 | 4 | 1 | 1 | 0 | 0 | 0 |
| 松山市 | 大 | 0 | 0 | 0 | 0 | 0 | 0 | 0 |
| | 中 | 0 | 0 | 0 | 0 | 0 | 0 | 0 |
| | 小 | 28 | 22 | 1 | 2 | 3 | 0 | 0 |
| | (合計) | 28 | 22 | 1 | 2 | 3 | 0 | 0 |
| 高知市 | 大 | 0 | 0 | 0 | 0 | 0 | 0 | 0 |
| | 中 | 0 | 0 | 0 | 0 | 0 | 0 | 0 |
| | 小 | 6 | 3 | 0 | 2 | 1 | 0 | 0 |
| | (合計) | 6 | 3 | 0 | 2 | 1 | 0 | 0 |
| 久留米市 | 大 | 0 | 0 | 0 | 0 | 0 | 0 | 0 |
| | 中 | 0 | 0 | 0 | 0 | 0 | 0 | 0 |
| | 小 | 22 | 18 | 0 | 2 | 1 | 0 | 1 |
| | (合計) | 22 | 18 | 0 | 2 | 1 | 0 | 1 |
| 長崎市 | 大 | 0 | 0 | 0 | 0 | 0 | 0 | 0 |
| | 中 | 0 | 0 | 0 | 0 | 0 | 0 | 0 |
| | 小 | 19 | 15 | 2 | 2 | 0 | 0 | 0 |
| | (合計) | 19 | 15 | 2 | 2 | 0 | 0 | 0 |
| 佐世保市 | 大 | 0 | 0 | 0 | 0 | 0 | 0 | 0 |
| | 中 | 0 | 0 | 0 | 0 | 0 | 0 | 0 |
| | 小 | 21 | 17 | 0 | 2 | 2 | 0 | 0 |
| | (合計) | 21 | 17 | 0 | 2 | 2 | 0 | 0 |
| 大分市 | 大 | 0 | 0 | 0 | 0 | 0 | 0 | 0 |
| | 中 | 0 | 0 | 0 | 0 | 0 | 0 | 0 |
| | 小 | 4 | 4 | 0 | 0 | 0 | 0 | 0 |
| | (合計) | 4 | 4 | 0 | 0 | 0 | 0 | 0 |
| 宮崎市 | 大 | 0 | 0 | 0 | 0 | 0 | 0 | 0 |
| | 中 | 0 | 0 | 0 | 0 | 0 | 0 | 0 |
| | 小 | 21 | 20 | 1 | 0 | 0 | 0 | 0 |
| | (合計) | 21 | 20 | 1 | 0 | 0 | 0 | 0 |
| 鹿児島市 | 大 | 0 | 0 | 0 | 0 | 0 | 0 | 0 |
| | 中 | 0 | 0 | 0 | 0 | 0 | 0 | 0 |
| | 小 | 20 | 18 | 0 | 1 | 1 | 0 | 0 |
| | (合計) | 20 | 18 | 0 | 1 | 1 | 0 | 0 |
| 那覇市 | 大 | 0 | 0 | 0 | 0 | 0 | 0 | 0 |
| | 中 | 0 | 0 | 0 | 0 | 0 | 0 | 0 |
| | 小 | 12 | 12 | 0 | 0 | 0 | 0 | 0 |
| | (合計) | 12 | 12 | 0 | 0 | 0 | 0 | 0 |
| 中核市 合計 | 大 | 0 | 0 | 0 | 0 | 0 | 0 | 0 |
| | 中 | 8 | 0 | 0 | 1 | 4 | 0 | 3 |
| | 小 | 1,581 | 1,302 | 73 | 97 | 78 | 1 | 30 |
| | 総計 | 1,589 | 1,302 | 73 | 98 | 82 | 1 | 33 |

第4表 業務管理体制の整備に関する届出事業者数・一般検査の実施状況(法人の種類別)

(平成29年度)

| | 法人種別 | 業務管理体制の整備に関する届出事業者数 (H29.4.1現在) | 計上の事業者数 (平成29年度) | 平成29年度に一般検査を実施した事業者数 | | | | | |
|----------------------|-----------|------------------------------------|---------------------|----------------------|-----------------------|--------|-----------------------|---------|---------|
| | | | | うち書面検査 | | うち実地検査 | | 合計 | |
| | | | | (A) | うち改善報告を求めた事業者数 (a) | (B) | うち改善報告を求めた事業者数 (b) | (A)+(B) | (a)+(b) |
| (1)厚生労働省所管 | 営利法人 | 120 | 23 | 16 | 0 | 7 | 1 | 23 | 1 |
| | 特定非営利活動法人 | 1 | 1 | 1 | 0 | 0 | 0 | 1 | 0 |
| | 医療法人 | 10 | 2 | 2 | 0 | 0 | 0 | 2 | 0 |
| | 社会福祉法人 | 11 | 4 | 4 | 1 | 0 | 0 | 4 | 1 |
| | 地方公共団体 | 0 | 0 | 0 | 0 | 0 | 0 | 0 | 0 |
| | その他 | 9 | 3 | 1 | 0 | 2 | 0 | 3 | 0 |
| | (小計) | 151 | 33 | 24 | 1 | 9 | 1 | 33 | 2 |
| (2)都道府県所管 | 営利法人 | 36,382 | 4,127 | 2,479 | 129 | 914 | 54 | 3,393 | 183 |
| | 特定非営利活動法人 | 2,819 | 277 | 179 | 13 | 83 | 9 | 262 | 22 |
| | 医療法人 | 5,762 | 849 | 429 | 31 | 290 | 10 | 719 | 41 |
| | 社会福祉法人 | 7,521 | 1,507 | 883 | 65 | 446 | 25 | 1,329 | 90 |
| | 地方公共団体 | 1,263 | 182 | 99 | 1 | 20 | 1 | 119 | 2 |
| | その他 | 1,721 | 202 | 116 | 5 | 51 | 2 | 167 | 7 |
| | (小計) | 55,468 | 7,144 | 4,185 | 244 | 1,804 | 101 | 5,989 | 345 |
| (3)指定都市所管 | 営利法人 | 9,376 | 1,774 | 1,243 | 89 | 98 | 3 | 1,341 | 92 |
| | 特定非営利活動法人 | 582 | 107 | 84 | 2 | 5 | 1 | 89 | 3 |
| | 医療法人 | 1,079 | 172 | 94 | 2 | 12 | 0 | 106 | 2 |
| | 社会福祉法人 | 956 | 150 | 104 | 8 | 8 | 0 | 112 | 8 |
| | 地方公共団体 | 9 | 1 | 0 | 0 | 0 | 0 | 0 | 0 |
| | その他 | 322 | 74 | 59 | 5 | 3 | 0 | 62 | 5 |
| | (小計) | 12,324 | 2,278 | 1,584 | 106 | 126 | 4 | 1,710 | 110 |
| (4)中核市所管 | 営利法人 | 1,302 | 216 | 102 | 11 | 47 | 1 | 149 | 12 |
| | 特定非営利活動法人 | 73 | 10 | 4 | 0 | 8 | 0 | 10 | 0 |
| | 医療法人 | 98 | 8 | 5 | 0 | 3 | 1 | 8 | 1 |
| | 社会福祉法人 | 82 | 5 | 4 | 1 | 8 | 0 | 12 | 1 |
| | 地方公共団体 | 1 | 0 | 0 | 0 | 0 | 0 | 0 | 0 |
| | その他 | 33 | 0 | 0 | 0 | 0 | 0 | 0 | 0 |
| | (小計) | 1,589 | 239 | 115 | 12 | 64 | 2 | 179 | 14 |
| (5)「(3)・(4)」以外の市町村所管 | 営利法人 | 1,572 | 242 | 83 | 2 | 47 | 21 | 130 | 23 |
| | 特定非営利活動法人 | 235 | 44 | 9 | 3 | 15 | 10 | 24 | 13 |
| | 医療法人 | 176 | 40 | 7 | 0 | 15 | 6 | 22 | 6 |
| | 社会福祉法人 | 357 | 63 | 7 | 0 | 12 | 3 | 19 | 3 |
| | 地方公共団体 | 66 | 4 | 1 | 0 | 1 | 0 | 2 | 0 |
| | その他 | 98 | 15 | 2 | 0 | 9 | 6 | 11 | 6 |
| | (小計) | 2,504 | 408 | 109 | 5 | 99 | 46 | 208 | 51 |
| 合計 (1)~(5) | 営利法人 | 48,752 | 6,382 | 3,923 | 231 | 1,113 | 80 | 5,036 | 311 |
| | 特定非営利活動法人 | 3,710 | 439 | 277 | 18 | 109 | 20 | 386 | 38 |
| | 医療法人 | 7,125 | 1,071 | 537 | 33 | 320 | 17 | 857 | 50 |
| | 社会福祉法人 | 8,927 | 1,729 | 1,002 | 75 | 474 | 28 | 1,476 | 103 |
| | 地方公共団体 | 1,339 | 187 | 100 | 1 | 21 | 1 | 121 | 2 |
| | その他 | 2,183 | 294 | 178 | 10 | 65 | 8 | 243 | 18 |
| | 総計 | 72,036 | 10,102 | 6,017 | 368 | 2,102 | 154 | 8,119 | 522 |

第5表 業務管理体制の整備に関する届出事業者数・一般検査の実施状況(事業者規模区別)

(平成29年度)

| | 指定等を受けている事業所数による区分 | 業務管理体制の整備に関する届出事業者数(H29.4.1現在) | 計画上の事業者数(平成29年度) | 平成29年度に一般検査を実施した事業者数 | | | | | |
|----------------------|--------------------|--------------------------------|------------------|----------------------|-------------------|--------|-------------------|---------|---------|
| | | | | うち書面検査 | | うち実地検査 | | 合計 | |
| | | | | (A) | うち改善報告を求めた事業者数(a) | (B) | うち改善報告を求めた事業者数(b) | (A)+(B) | (a)+(b) |
| (1)厚生労働省所管 | 大 | 40 | 9 | 1 | 0 | 8 | 1 | 9 | 1 |
| | 中 | 82 | 14 | 14 | 1 | 0 | 0 | 14 | 1 |
| | 小 | 29 | 10 | 9 | 0 | 1 | 0 | 10 | 0 |
| | 合計 | 151 | 33 | 24 | 1 | 9 | 1 | 33 | 2 |
| (2)都道府県所管 | 大 | 44 | 13 | 3 | 0 | 11 | 0 | 14 | 0 |
| | 中 | 1,630 | 238 | 167 | 17 | 90 | 9 | 257 | 26 |
| | 小 | 53,794 | 6,893 | 4,015 | 227 | 1,703 | 92 | 5,718 | 319 |
| | 合計 | 55,468 | 7,144 | 4,185 | 244 | 1,804 | 101 | 5,989 | 345 |
| (3)指定都市所管 | 大 | 3 | 0 | 0 | 0 | 0 | 0 | 0 | 0 |
| | 中 | 132 | 19 | 11 | 0 | 2 | 0 | 13 | 0 |
| | 小 | 12,189 | 2,259 | 1,573 | 106 | 124 | 4 | 1,697 | 110 |
| | 合計 | 12,324 | 2,278 | 1,584 | 106 | 126 | 4 | 1,710 | 110 |
| (4)中核市所管 | 大 | 0 | 0 | 0 | 0 | 0 | 0 | 0 | 0 |
| | 中 | 8 | 0 | 0 | 0 | 0 | 0 | 0 | 0 |
| | 小 | 1,581 | 239 | 115 | 12 | 64 | 2 | 179 | 14 |
| | 合計 | 1,589 | 239 | 115 | 12 | 64 | 2 | 179 | 14 |
| (5)「(3)・(4)」以外の市町村所管 | 大 | 0 | 0 | 0 | 0 | 0 | 0 | 0 | 0 |
| | 中 | 75 | 15 | 0 | 0 | 14 | 11 | 14 | 11 |
| | 小 | 2,429 | 393 | 109 | 5 | 85 | 35 | 194 | 40 |
| | 合計 | 2,504 | 408 | 109 | 5 | 99 | 46 | 208 | 51 |
| 合計 (1)~(5) | 大 | 87 | 22 | 4 | 0 | 19 | 1 | 23 | 1 |
| | 中 | 1,927 | 286 | 192 | 18 | 106 | 20 | 298 | 38 |
| | 小 | 70,022 | 9,794 | 5,821 | 350 | 1,977 | 133 | 7,798 | 483 |
| | 総計 | 72,036 | 10,102 | 6,017 | 368 | 2,102 | 154 | 8,119 | 522 |

注：1) (2)、(3)及び(4)について、各自治体別の内訳は、それぞれ別添「都道府県所管 内訳」、「指定都市・中核市所管 内訳」のとおりである。
2) 事業所数の区分による実施計画を策定していない自治体があるため、「法人の種類別」における計画上の事業者数と差異が生じている。

第6表 業務管理体制の整備に関する届出事業者数・一般検査の実施状況(都道府県所管 内訳)

(平成29年度)

| | 指定等を受けて いる事業所数に よる区分 | 業務管理体制の 整備に関する届 出事業者数 (H29.4.1現在) | 計画上の事業者数 (平成29年度) | 平成29年度に一般検査を実施した事業者数 | | | | | |
|------|----------------------------|--|----------------------|----------------------|---------------------------|--------|---------------------------|---------|---------|
| | | | | うち書面検査 | | うち実地検査 | | 合計 | |
| | | | | (A) | うち改善報告を 求めた事業者数 (a) | (B) | うち改善勧告を 求めた事業者数 (b) | (A)+(B) | (a)+(b) |
| 北海道 | 大 | 3 | 3 | 1 | 0 | 0 | 0 | 1 | 0 |
| | 中 | 55 | 36 | 23 | 0 | 1 | 0 | 24 | 0 |
| | 小 | 1,990 | 1,171 | 335 | 0 | 48 | 0 | 383 | 0 |
| | (小計) | 2,048 | 1,210 | 359 | 0 | 49 | 0 | 408 | 0 |
| 青森県 | 大 | 0 | 0 | 0 | 0 | 0 | 0 | 0 | 0 |
| | 中 | 31 | 0 | 0 | 0 | 0 | 0 | 0 | 0 |
| | 小 | 688 | 94 | 94 | 0 | 0 | 0 | 94 | 0 |
| | (小計) | 719 | 94 | 94 | 0 | 0 | 0 | 94 | 0 |
| 岩手県 | 大 | 0 | 0 | 0 | 0 | 0 | 0 | 0 | 0 |
| | 中 | 32 | 1 | 8 | 0 | 0 | 0 | 8 | 0 |
| | 小 | 600 | 46 | 58 | 0 | 0 | 0 | 58 | 0 |
| | (小計) | 632 | 47 | 66 | 0 | 0 | 0 | 66 | 0 |
| 宮城県 | 大 | 0 | 0 | 0 | 0 | 0 | 0 | 0 | 0 |
| | 中 | 16 | 1 | 0 | 0 | 0 | 0 | 0 | 0 |
| | 小 | 517 | 52 | 24 | 0 | 8 | 0 | 32 | 0 |
| | (小計) | 533 | 53 | 24 | 0 | 8 | 0 | 32 | 0 |
| 秋田県 | 大 | 0 | 0 | 0 | 0 | 0 | 0 | 0 | 0 |
| | 中 | 20 | 0 | 0 | 0 | 0 | 0 | 0 | 0 |
| | 小 | 496 | 32 | 32 | 0 | 0 | 0 | 32 | 0 |
| | (小計) | 516 | 32 | 32 | 0 | 0 | 0 | 32 | 0 |
| 山形県 | 大 | 0 | 0 | 0 | 0 | 0 | 0 | 0 | 0 |
| | 中 | 20 | 5 | 4 | 0 | 1 | 0 | 5 | 0 |
| | 小 | 515 | 114 | 31 | 0 | 83 | 0 | 114 | 0 |
| | (小計) | 535 | 119 | 35 | 0 | 84 | 0 | 119 | 0 |
| 福島県 | 大 | 0 | 0 | 0 | 0 | 0 | 0 | 0 | 0 |
| | 中 | 44 | 0 | 0 | 0 | 0 | 0 | 0 | 0 |
| | 小 | 919 | 0 | 0 | 0 | 0 | 0 | 0 | 0 |
| | (小計) | 963 | 0 | 0 | 0 | 0 | 0 | 0 | 0 |
| 茨城県 | 大 | 0 | 0 | 0 | 0 | 0 | 0 | 0 | 0 |
| | 中 | 40 | 15 | 15 | 0 | 0 | 0 | 15 | 0 |
| | 小 | 1,253 | 428 | 396 | 0 | 0 | 0 | 396 | 0 |
| | (小計) | 1,293 | 443 | 411 | 0 | 0 | 0 | 411 | 0 |
| 栃木県 | 大 | 0 | 0 | 0 | 0 | 0 | 0 | 0 | 0 |
| | 中 | 14 | 8 | 0 | 0 | 0 | 0 | 0 | 0 |
| | 小 | 652 | 97 | 0 | 0 | 0 | 0 | 0 | 0 |
| | (小計) | 666 | 105 | 0 | 0 | 0 | 0 | 0 | 0 |
| 群馬県 | 大 | 0 | 0 | 0 | 0 | 0 | 0 | 0 | 0 |
| | 中 | 30 | 1 | 1 | 0 | 0 | 0 | 1 | 0 |
| | 小 | 1,217 | 164 | 82 | 0 | 82 | 0 | 164 | 0 |
| | (小計) | 1,247 | 165 | 83 | 0 | 82 | 0 | 165 | 0 |
| 埼玉県 | 大 | 3 | 0 | 0 | 0 | 0 | 0 | 0 | 0 |
| | 中 | 50 | 0 | 0 | 0 | 0 | 0 | 0 | 0 |
| | 小 | 2,343 | 0 | 0 | 0 | 0 | 0 | 0 | 0 |
| | (小計) | 2,396 | 0 | 0 | 0 | 0 | 0 | 0 | 0 |
| 千葉県 | 大 | 2 | 0 | 0 | 0 | 0 | 0 | 0 | 0 |
| | 中 | 45 | 2 | 2 | 0 | 0 | 0 | 2 | 0 |
| | 小 | 2,087 | 328 | 328 | 0 | 0 | 0 | 328 | 0 |
| | (小計) | 2,134 | 330 | 330 | 0 | 0 | 0 | 330 | 0 |
| 東京都 | 大 | 15 | 0 | 0 | 0 | 0 | 0 | 0 | 0 |
| | 中 | 283 | 8 | 8 | 0 | 0 | 0 | 8 | 0 |
| | 小 | 9,341 | 288 | 278 | 0 | 0 | 0 | 278 | 0 |
| | (小計) | 9,639 | 296 | 286 | 0 | 0 | 0 | 286 | 0 |
| 神奈川県 | 大 | 3 | 0 | 0 | 0 | 0 | 0 | 0 | 0 |
| | 中 | 60 | 8 | 8 | 0 | 0 | 0 | 8 | 0 |
| | 小 | 1,385 | 187 | 187 | 0 | 0 | 0 | 187 | 0 |
| | (小計) | 1,448 | 195 | 195 | 0 | 0 | 0 | 195 | 0 |
| 新潟県 | 大 | 3 | 1 | 1 | 0 | 0 | 0 | 1 | 0 |
| | 中 | 46 | 43 | 43 | 13 | 0 | 0 | 43 | 13 |
| | 小 | 486 | 82 | 62 | 12 | 0 | 0 | 62 | 12 |
| | (小計) | 535 | 106 | 106 | 25 | 0 | 0 | 106 | 25 |
| 富山県 | 大 | 0 | 0 | 0 | 0 | 0 | 0 | 0 | 0 |
| | 中 | 15 | 0 | 2 | 0 | 0 | 0 | 2 | 0 |
| | 小 | 452 | 0 | 44 | 0 | 0 | 0 | 44 | 0 |
| | (小計) | 467 | 0 | 46 | 0 | 0 | 0 | 46 | 0 |
| 石川県 | 大 | 0 | 0 | 0 | 0 | 0 | 0 | 0 | 0 |
| | 中 | 21 | 6 | 6 | 1 | 0 | 0 | 6 | 1 |
| | 小 | 551 | 129 | 113 | 24 | 0 | 0 | 113 | 24 |
| | (小計) | 572 | 135 | 119 | 25 | 0 | 0 | 119 | 25 |
| 福井県 | 大 | 0 | 0 | 0 | 0 | 0 | 0 | 0 | 0 |
| | 中 | 11 | 0 | 0 | 0 | 0 | 0 | 0 | 0 |
| | 小 | 407 | 80 | 0 | 0 | 79 | 0 | 79 | 0 |
| | (小計) | 418 | 80 | 0 | 0 | 79 | 0 | 79 | 0 |
| 山梨県 | 大 | 1 | 0 | 0 | 0 | 0 | 0 | 0 | 0 |
| | 中 | 10 | 0 | 0 | 0 | 0 | 0 | 0 | 0 |
| | 小 | 529 | 95 | 95 | 0 | 0 | 0 | 95 | 0 |
| | (小計) | 540 | 95 | 95 | 0 | 0 | 0 | 95 | 0 |
| 長野県 | 大 | 3 | 0 | 0 | 0 | 0 | 0 | 0 | 0 |
| | 中 | 29 | 0 | 0 | 0 | 0 | 0 | 0 | 0 |
| | 小 | 943 | 242 | 192 | 0 | 0 | 0 | 192 | 0 |
| | (小計) | 975 | 242 | 192 | 0 | 0 | 0 | 192 | 0 |
| 岐阜県 | 大 | 0 | 0 | 0 | 0 | 0 | 0 | 0 | 0 |
| | 中 | 22 | 5 | 5 | 0 | 0 | 0 | 5 | 0 |
| | 小 | 1,004 | 125 | 113 | 0 | 0 | 0 | 113 | 0 |
| | (小計) | 1,026 | 130 | 118 | 0 | 0 | 0 | 118 | 0 |
| 静岡県 | 大 | 1 | 0 | 0 | 0 | 0 | 0 | 0 | 0 |
| | 中 | 42 | 7 | 0 | 0 | 7 | 0 | 7 | 0 |
| | 小 | 1,068 | 122 | 0 | 0 | 122 | 0 | 122 | 0 |
| | (小計) | 1,111 | 129 | 0 | 0 | 129 | 0 | 129 | 0 |
| 愛知県 | 大 | 3 | 0 | 0 | 0 | 3 | 0 | 3 | 0 |
| | 中 | 75 | 0 | 0 | 0 | 33 | 4 | 33 | 4 |
| | 小 | 1,850 | 315 | 0 | 0 | 235 | 55 | 235 | 55 |
| | (小計) | 1,928 | 315 | 0 | 0 | 271 | 59 | 271 | 59 |
| 三重県 | 大 | 0 | 0 | 0 | 0 | 0 | 0 | 0 | 0 |
| | 中 | 26 | 0 | 0 | 0 | 0 | 0 | 0 | 0 |
| | 小 | 1,047 | 106 | 95 | 0 | 0 | 0 | 95 | 0 |
| | (小計) | 1,073 | 106 | 95 | 0 | 0 | 0 | 95 | 0 |

第6表 業務管理体制の整備に関する届出事業者数・一般検査の実施状況(都道府県所管 内訳)

(平成29年度)

| | 指定等を受けている事業者数による区分 | 業務管理体制の整備に関する届出事業者数(H29.4.1現在) | 計画上の事業者数(平成29年度) | 平成29年度に一般検査を実施した事業者数 | | | | | |
|------|--------------------|--------------------------------|------------------|----------------------|-------------------|--------|-------------------|---------|---------|
| | | | | うち書面検査 | | うち実地検査 | | 合計 | |
| | | | | (A) | うち改善報告を求めた事業者数(a) | (B) | うち改善勧告を求めた事業者数(b) | (A)+(B) | (a)+(b) |
| 滋賀県 | 大 | 0 | 0 | 0 | 0 | 0 | 0 | 0 | 0 |
| | 中 | 18 | 4 | 2 | 0 | 2 | 1 | 4 | 1 |
| | 小 | 661 | 116 | 49 | 3 | 67 | 24 | 116 | 27 |
| | (小計) | 679 | 120 | 51 | 3 | 69 | 25 | 120 | 28 |
| 京都府 | 大 | 0 | 0 | 0 | 0 | 0 | 0 | 0 | 0 |
| | 中 | 9 | 4 | 0 | 0 | 0 | 0 | 0 | 0 |
| | 小 | 575 | 137 | 0 | 0 | 137 | 0 | 137 | 0 |
| | (小計) | 584 | 141 | 0 | 0 | 137 | 0 | 137 | 0 |
| 大阪府 | 大 | 2 | 0 | 0 | 0 | 0 | 0 | 0 | 0 |
| | 中 | 116 | 0 | 0 | 0 | 6 | 0 | 6 | 0 |
| | 小 | 3,271 | 0 | 0 | 0 | 3 | 0 | 3 | 0 |
| | (小計) | 3,389 | 0 | 0 | 0 | 9 | 0 | 9 | 0 |
| 兵庫県 | 大 | 0 | 0 | 0 | 0 | 0 | 0 | 0 | 0 |
| | 中 | 48 | 5 | 5 | 0 | 0 | 0 | 5 | 0 |
| | 小 | 1,327 | 158 | 121 | 1 | 0 | 0 | 121 | 1 |
| | (小計) | 1,375 | 163 | 126 | 1 | 0 | 0 | 126 | 1 |
| 奈良県 | 大 | 0 | 0 | 0 | 0 | 0 | 0 | 0 | 0 |
| | 中 | 16 | 4 | 0 | 0 | 4 | 0 | 4 | 0 |
| | 小 | 1,092 | 86 | 0 | 0 | 66 | 0 | 66 | 0 |
| | (小計) | 1,108 | 90 | 0 | 0 | 70 | 0 | 70 | 0 |
| 和歌山県 | 大 | 0 | 0 | 0 | 0 | 0 | 0 | 0 | 0 |
| | 中 | 22 | 6 | 7 | 1 | 0 | 0 | 7 | 1 |
| | 小 | 855 | 102 | 96 | 45 | 0 | 0 | 96 | 45 |
| | (小計) | 877 | 108 | 103 | 46 | 0 | 0 | 103 | 46 |
| 鳥取県 | 大 | 1 | 1 | 1 | 0 | 0 | 0 | 1 | 0 |
| | 中 | 16 | 13 | 1 | 0 | 8 | 0 | 9 | 0 |
| | 小 | 293 | 96 | 15 | 0 | 69 | 0 | 84 | 0 |
| | (小計) | 310 | 110 | 17 | 0 | 77 | 0 | 94 | 0 |
| 島根県 | 大 | 0 | 0 | 0 | 0 | 0 | 0 | 0 | 0 |
| | 中 | 11 | 3 | 0 | 0 | 2 | 0 | 2 | 0 |
| | 小 | 497 | 112 | 0 | 0 | 46 | 0 | 46 | 0 |
| | (小計) | 508 | 115 | 0 | 0 | 48 | 0 | 48 | 0 |
| 岡山県 | 大 | 0 | 0 | 0 | 0 | 0 | 0 | 0 | 0 |
| | 中 | 25 | 3 | 3 | 0 | 0 | 0 | 3 | 0 |
| | 小 | 891 | 43 | 43 | 0 | 0 | 0 | 43 | 0 |
| | (小計) | 916 | 46 | 46 | 0 | 0 | 0 | 46 | 0 |
| 広島県 | 大 | 1 | 0 | 0 | 0 | 0 | 0 | 0 | 0 |
| | 中 | 56 | 4 | 0 | 0 | 0 | 4 | 0 | 4 |
| | 小 | 844 | 12 | 0 | 0 | 0 | 12 | 0 | 12 |
| | (小計) | 901 | 16 | 0 | 0 | 0 | 16 | 0 | 16 |
| 山口県 | 大 | 0 | 0 | 0 | 0 | 0 | 0 | 0 | 0 |
| | 中 | 21 | 6 | 6 | 0 | 0 | 0 | 6 | 0 |
| | 小 | 728 | 206 | 206 | 0 | 0 | 0 | 206 | 0 |
| | (小計) | 749 | 212 | 212 | 0 | 0 | 0 | 212 | 0 |
| 徳島県 | 大 | 0 | 0 | 0 | 0 | 0 | 0 | 0 | 0 |
| | 中 | 8 | 0 | 0 | 0 | 0 | 0 | 0 | 0 |
| | 小 | 687 | 110 | 110 | 48 | 0 | 0 | 110 | 48 |
| | (小計) | 695 | 110 | 110 | 48 | 0 | 0 | 110 | 48 |
| 香川県 | 大 | 0 | 0 | 0 | 0 | 0 | 0 | 0 | 0 |
| | 中 | 23 | 1 | 1 | 0 | 0 | 0 | 1 | 0 |
| | 小 | 647 | 89 | 62 | 0 | 27 | 0 | 89 | 0 |
| | (小計) | 670 | 90 | 63 | 0 | 27 | 0 | 90 | 0 |
| 愛媛県 | 大 | 0 | 0 | 0 | 0 | 0 | 0 | 0 | 0 |
| | 中 | 27 | 5 | 5 | 0 | 0 | 0 | 5 | 0 |
| | 小 | 877 | 78 | 58 | 0 | 0 | 0 | 58 | 0 |
| | (小計) | 904 | 83 | 63 | 0 | 0 | 0 | 63 | 0 |
| 高知県 | 大 | 0 | 0 | 0 | 0 | 0 | 0 | 0 | 0 |
| | 中 | 12 | 0 | 0 | 0 | 0 | 0 | 0 | 0 |
| | 小 | 529 | 0 | 0 | 0 | 0 | 0 | 0 | 0 |
| | (小計) | 541 | 0 | 0 | 0 | 0 | 0 | 0 | 0 |
| 福岡県 | 大 | 2 | 8 | 0 | 0 | 8 | 0 | 8 | 0 |
| | 中 | 44 | 14 | 0 | 0 | 18 | 0 | 18 | 0 |
| | 小 | 1,912 | 389 | 0 | 0 | 404 | 0 | 404 | 0 |
| | (小計) | 1,958 | 411 | 0 | 0 | 430 | 0 | 430 | 0 |
| 佐賀県 | 大 | 0 | 0 | 0 | 0 | 0 | 0 | 0 | 0 |
| | 中 | 8 | 3 | 0 | 0 | 3 | 0 | 3 | 0 |
| | 小 | 402 | 112 | 0 | 0 | 147 | 1 | 147 | 1 |
| | (小計) | 410 | 115 | 0 | 0 | 150 | 1 | 150 | 1 |
| 長崎県 | 大 | 0 | 0 | 0 | 0 | 0 | 0 | 0 | 0 |
| | 中 | 25 | 6 | 6 | 2 | 0 | 0 | 6 | 2 |
| | 小 | 851 | 148 | 148 | 88 | 0 | 0 | 148 | 88 |
| | (小計) | 876 | 154 | 154 | 90 | 0 | 0 | 154 | 90 |
| 熊本県 | 大 | 1 | 0 | 0 | 0 | 0 | 0 | 0 | 0 |
| | 中 | 20 | 0 | 0 | 0 | 0 | 0 | 0 | 0 |
| | 小 | 804 | 248 | 248 | 0 | 0 | 0 | 248 | 0 |
| | (小計) | 825 | 248 | 248 | 0 | 0 | 0 | 248 | 0 |
| 大分県 | 大 | 0 | 0 | 0 | 0 | 0 | 0 | 0 | 0 |
| | 中 | 16 | 0 | 0 | 0 | 0 | 0 | 0 | 0 |
| | 小 | 803 | 0 | 0 | 0 | 0 | 0 | 0 | 0 |
| | (小計) | 819 | 0 | 0 | 0 | 0 | 0 | 0 | 0 |
| 宮崎県 | 大 | 0 | 0 | 0 | 0 | 0 | 0 | 0 | 0 |
| | 中 | 14 | 2 | 2 | 0 | 0 | 0 | 2 | 0 |
| | 小 | 922 | 145 | 132 | 0 | 0 | 0 | 132 | 0 |
| | (小計) | 936 | 147 | 134 | 0 | 0 | 0 | 134 | 0 |
| 鹿児島県 | 大 | 0 | 0 | 0 | 0 | 0 | 0 | 0 | 0 |
| | 中 | 23 | 4 | 4 | 0 | 0 | 0 | 4 | 0 |
| | 小 | 1,028 | 156 | 157 | 6 | 2 | 0 | 159 | 6 |
| | (小計) | 1,051 | 160 | 161 | 6 | 2 | 0 | 163 | 6 |
| 沖縄県 | 大 | 0 | 0 | 0 | 0 | 0 | 0 | 0 | 0 |
| | 中 | 15 | 5 | 0 | 0 | 5 | 0 | 5 | 0 |
| | 小 | 958 | 93 | 11 | 0 | 78 | 0 | 89 | 0 |
| | (小計) | 973 | 98 | 11 | 0 | 83 | 0 | 94 | 0 |
| 合計 | 大 | 44 | 13 | 3 | 0 | 11 | 0 | 14 | 0 |
| | 中 | 1,630 | 238 | 167 | 17 | 90 | 9 | 257 | 26 |
| | 小 | 53,794 | 6,893 | 4,015 | 227 | 1,703 | 92 | 5,718 | 319 |
| | 総計 | 55,468 | 7,144 | 4,185 | 244 | 1,804 | 101 | 5,989 | 345 |

第7表 業務管理体制の整備に関する届出事業者数・一般検査の実施状況(指定都市・中核市所管 内訳)

(平成29年度)

| | 指定等を受けている事業者数による区分 | 業務管理体制の整備に関する届出事業者数(H29.4.1現在) | 計画上の事業者数(平成29年度) | 平成29年度に一般検査を実施した事業者数 | | | | | |
|-------|--------------------|--------------------------------|------------------|----------------------|-------------------|--------|-------------------|---------|---------|
| | | | | うち書面検査 | | うち実地検査 | | 合計 | |
| | | | | (A) | うち改善報告を求めた事業者数(a) | (B) | うち改善勧告を求めた事業者数(b) | (A)+(B) | (a)+(b) |
| 札幌市 | 大 | 0 | 0 | 0 | 0 | 0 | 0 | 0 | 0 |
| | 中 | 9 | 0 | 0 | 0 | 0 | 0 | 0 | 0 |
| | 小 | 753 | 318 | 278 | 0 | 0 | 278 | 0 | 0 |
| | (小計) | 762 | 318 | 278 | 0 | 0 | 278 | 0 | 0 |
| 仙台市 | 大 | 0 | 0 | 0 | 0 | 0 | 0 | 0 | 0 |
| | 中 | 6 | 1 | 0 | 0 | 1 | 0 | 1 | 0 |
| | 小 | 340 | 45 | 45 | 1 | 0 | 45 | 1 | 0 |
| | (小計) | 346 | 46 | 45 | 1 | 1 | 46 | 1 | 1 |
| さいたま市 | 大 | 0 | 0 | 0 | 0 | 0 | 0 | 0 | 0 |
| | 中 | 2 | 0 | 0 | 0 | 0 | 0 | 0 | 0 |
| | 小 | 361 | 12 | 12 | 0 | 0 | 12 | 0 | 0 |
| | (小計) | 363 | 12 | 12 | 0 | 0 | 12 | 0 | 0 |
| 千葉市 | 大 | 0 | 0 | 0 | 0 | 0 | 0 | 0 | 0 |
| | 中 | 4 | 0 | 0 | 0 | 0 | 0 | 0 | 0 |
| | 小 | 288 | 60 | 60 | 0 | 0 | 60 | 0 | 0 |
| | (小計) | 292 | 60 | 60 | 0 | 0 | 60 | 0 | 0 |
| 横浜市 | 大 | 2 | 0 | 0 | 0 | 0 | 0 | 0 | 0 |
| | 中 | 9 | 0 | 0 | 0 | 0 | 0 | 0 | 0 |
| | 小 | 851 | 150 | 150 | 0 | 0 | 150 | 0 | 0 |
| | (小計) | 862 | 150 | 150 | 0 | 0 | 150 | 0 | 0 |
| 川崎市 | 大 | 0 | 0 | 0 | 0 | 0 | 0 | 0 | 0 |
| | 中 | 6 | 3 | 3 | 0 | 0 | 3 | 0 | 0 |
| | 小 | 257 | 57 | 48 | 0 | 0 | 48 | 0 | 0 |
| | (小計) | 263 | 60 | 51 | 0 | 0 | 51 | 0 | 0 |
| 相模原市 | 大 | 0 | 0 | 0 | 0 | 0 | 0 | 0 | 0 |
| | 中 | 0 | 0 | 0 | 0 | 0 | 0 | 0 | 0 |
| | 小 | 198 | 34 | 34 | 0 | 0 | 34 | 0 | 0 |
| | (小計) | 198 | 34 | 34 | 0 | 0 | 34 | 0 | 0 |
| 新潟市 | 大 | 0 | 0 | 0 | 0 | 0 | 0 | 0 | 0 |
| | 中 | 12 | 0 | 0 | 0 | 0 | 0 | 0 | 0 |
| | 小 | 321 | 67 | 67 | 2 | 0 | 67 | 2 | 0 |
| | (小計) | 333 | 67 | 67 | 2 | 0 | 67 | 2 | 2 |
| 静岡市 | 大 | 0 | 0 | 0 | 0 | 0 | 0 | 0 | 0 |
| | 中 | 2 | 1 | 1 | 0 | 0 | 1 | 0 | 0 |
| | 小 | 344 | 54 | 54 | 27 | 0 | 54 | 27 | 0 |
| | (小計) | 346 | 55 | 55 | 27 | 0 | 55 | 27 | 27 |
| 浜松市 | 大 | 0 | 0 | 0 | 0 | 0 | 0 | 0 | 0 |
| | 中 | 3 | 1 | 1 | 0 | 0 | 1 | 0 | 0 |
| | 小 | 310 | 49 | 47 | 15 | 0 | 47 | 15 | 0 |
| | (小計) | 313 | 50 | 48 | 15 | 0 | 48 | 15 | 15 |
| 名古屋市 | 大 | 0 | 0 | 0 | 0 | 0 | 0 | 0 | 0 |
| | 中 | 10 | 1 | 1 | 0 | 0 | 1 | 0 | 0 |
| | 小 | 1,021 | 221 | 176 | 0 | 0 | 176 | 0 | 0 |
| | (小計) | 1,031 | 222 | 177 | 0 | 0 | 177 | 0 | 0 |
| 京都市 | 大 | 1 | 0 | 0 | 0 | 0 | 0 | 0 | 0 |
| | 中 | 12 | 0 | 0 | 0 | 0 | 0 | 0 | 0 |
| | 小 | 629 | 60 | 0 | 0 | 60 | 60 | 0 | 0 |
| | (小計) | 642 | 60 | 0 | 0 | 60 | 60 | 0 | 0 |
| 大阪市 | 大 | 0 | 0 | 0 | 0 | 0 | 0 | 0 | 0 |
| | 中 | 15 | 1 | 1 | 0 | 0 | 1 | 0 | 0 |
| | 小 | 2,484 | 505 | 492 | 61 | 13 | 505 | 65 | 0 |
| | (小計) | 2,499 | 506 | 493 | 61 | 13 | 506 | 65 | 65 |
| 堺市 | 大 | 0 | 0 | 0 | 0 | 0 | 0 | 0 | 0 |
| | 中 | 0 | 0 | 0 | 0 | 0 | 0 | 0 | 0 |
| | 小 | 642 | 0 | 0 | 0 | 0 | 0 | 0 | 0 |
| | (小計) | 642 | 0 | 0 | 0 | 0 | 0 | 0 | 0 |
| 神戸市 | 大 | 0 | 0 | 0 | 0 | 0 | 0 | 0 | 0 |
| | 中 | 8 | 0 | 0 | 0 | 0 | 0 | 0 | 0 |
| | 小 | 813 | 21 | 0 | 0 | 21 | 21 | 0 | 0 |
| | (小計) | 821 | 21 | 0 | 0 | 21 | 21 | 0 | 0 |
| 岡山市 | 大 | 0 | 0 | 0 | 0 | 0 | 0 | 0 | 0 |
| | 中 | 6 | 1 | 0 | 0 | 1 | 0 | 1 | 0 |
| | 小 | 381 | 30 | 0 | 0 | 30 | 30 | 0 | 0 |
| | (小計) | 387 | 31 | 0 | 0 | 31 | 31 | 0 | 0 |
| 広島市 | 大 | 0 | 0 | 0 | 0 | 0 | 0 | 0 | 0 |
| | 中 | 12 | 2 | 2 | 0 | 0 | 2 | 0 | 0 |
| | 小 | 476 | 73 | 73 | 0 | 0 | 73 | 0 | 0 |
| | (小計) | 488 | 75 | 75 | 0 | 0 | 75 | 0 | 0 |
| 北九州市 | 大 | 0 | 0 | 0 | 0 | 0 | 0 | 0 | 0 |
| | 中 | 7 | 1 | 0 | 0 | 0 | 0 | 0 | 0 |
| | 小 | 665 | 99 | 0 | 0 | 0 | 0 | 0 | 0 |
| | (小計) | 672 | 100 | 0 | 0 | 0 | 0 | 0 | 0 |
| 福岡市 | 大 | 0 | 0 | 0 | 0 | 0 | 0 | 0 | 0 |
| | 中 | 2 | 0 | 0 | 0 | 0 | 0 | 0 | 0 |
| | 小 | 651 | 0 | 0 | 0 | 0 | 0 | 0 | 0 |
| | (小計) | 653 | 0 | 0 | 0 | 0 | 0 | 0 | 0 |
| 熊本市 | 大 | 0 | 0 | 0 | 0 | 0 | 0 | 0 | 0 |
| | 中 | 7 | 7 | 2 | 0 | 0 | 2 | 0 | 0 |
| | 小 | 404 | 404 | 37 | 0 | 0 | 37 | 0 | 0 |
| | (小計) | 411 | 411 | 39 | 0 | 0 | 39 | 0 | 0 |
| 合計 | 大 | 3 | 0 | 0 | 0 | 0 | 0 | 0 | 0 |
| | 中 | 132 | 19 | 11 | 0 | 2 | 13 | 0 | 0 |
| | 小 | 12,189 | 2,259 | 1,573 | 106 | 124 | 1,697 | 110 | 0 |
| | 総計 | 12,324 | 2,278 | 1,584 | 106 | 126 | 1,710 | 110 | 110 |

第7表 業務管理体制の整備に関する届出事業者数・一般検査の実施状況(指定都市・中核市所管 内訳)

(平成29年度)

| | 指定等を受けて いる事業所数に よる区分 | 業務管理体制 の整備に関する 届出事業者数 (H28.4.1現在) | 計上の事業者 数(平成29年度) | 平成29年度に一般検査を実施した事業者数 | | | | | |
|------|----------------------------|--|---------------------|----------------------|---------------------------|--------------------|---------------------------|--------------------|------------------|
| | | | | うち書面検査 | | うち実地検査 | | 合計 | |
| | | | | (A) | うち改善報告を 求めた事業者数 (a) | (B) | うち改善勧告を 求めた事業者数 (b) | (A)+(B) | (a)+(b) |
| 函館市 | 大 中 小 (小計) | 0 0 6 6 | 0 0 0 0 | 0 0 0 0 | 0 0 0 0 | 0 0 0 0 | 0 0 0 0 | 0 0 0 0 | 0 0 0 0 |
| 旭川市 | 大 中 小 (小計) | 0 0 42 42 | 0 0 25 25 | 0 0 0 0 | 0 0 0 0 | 0 0 25 25 | 0 0 0 0 | 0 0 25 25 | 0 0 0 0 |
| 青森市 | 大 中 小 (小計) | 0 0 14 14 | 0 0 5 5 | 0 0 0 0 | 0 0 0 0 | 0 0 5 5 | 0 0 2 2 | 0 0 5 5 | 0 0 2 2 |
| 八戸市 | 大 中 小 (小計) | 0 0 10 10 | 0 0 2 2 | 0 0 0 0 | 0 0 0 0 | 0 0 2 2 | 0 0 0 0 | 0 0 2 2 | 0 0 0 0 |
| 盛岡市 | 大 中 小 (小計) | 0 0 5 5 | 0 0 0 0 | 0 0 0 0 | 0 0 0 0 | 0 0 0 0 | 0 0 0 0 | 0 0 0 0 | 0 0 0 0 |
| 秋田市 | 大 中 小 (小計) | 0 0 12 12 | 0 0 4 4 | 0 0 4 4 | 0 0 0 0 | 0 0 0 0 | 0 0 0 0 | 0 0 4 4 | 0 0 0 0 |
| 郡山市 | 大 中 小 (小計) | 0 0 4 4 | 0 0 2 2 | 0 0 2 2 | 0 0 0 0 | 0 0 0 0 | 0 0 0 0 | 0 0 2 2 | 0 0 0 0 |
| いわき市 | 大 中 小 (小計) | 0 0 6 6 | 0 0 1 1 | 0 0 0 0 | 0 0 0 0 | 0 0 1 1 | 0 0 0 0 | 0 0 1 1 | 0 0 0 0 |
| 宇都宮市 | 大 中 小 (小計) | 0 0 2 2 | 0 0 0 0 | 0 0 0 0 | 0 0 0 0 | 0 0 0 0 | 0 0 0 0 | 0 0 0 0 | 0 0 0 0 |
| 前橋市 | 大 中 小 (小計) | 0 0 9 9 | 0 0 2 2 | 0 0 0 0 | 0 0 0 0 | 0 0 2 2 | 0 0 0 0 | 0 0 2 2 | 0 0 0 0 |
| 高崎市 | 大 中 小 (小計) | 0 0 12 12 | 0 0 0 0 | 0 0 0 0 | 0 0 0 0 | 0 0 0 0 | 0 0 0 0 | 0 0 0 0 | 0 0 0 0 |
| 川越市 | 大 中 小 (小計) | 0 0 6 6 | 0 0 0 0 | 0 0 0 0 | 0 0 0 0 | 0 0 0 0 | 0 0 0 0 | 0 0 0 0 | 0 0 0 0 |
| 越谷市 | 大 中 小 (小計) | 0 0 10 10 | 0 0 2 2 | 0 0 0 0 | 0 0 0 0 | 0 0 2 2 | 0 0 0 0 | 0 0 2 2 | 0 0 0 0 |
| 船橋市 | 大 中 小 (小計) | 0 0 8 8 | 0 0 1 1 | 0 0 1 1 | 0 0 0 0 | 0 0 0 0 | 0 0 0 0 | 0 0 1 1 | 0 0 0 0 |
| 柏市 | 大 中 小 (小計) | 0 0 8 8 | 0 0 4 4 | 0 0 0 0 | 0 0 0 0 | 0 0 4 4 | 0 0 0 0 | 0 0 4 4 | 0 0 0 0 |
| 八王子市 | 大 中 小 (小計) | 0 0 8 8 | 0 0 0 0 | 0 0 0 0 | 0 0 0 0 | 0 0 1 1 | 0 0 0 0 | 0 0 1 1 | 0 0 0 0 |
| 横須賀市 | 大 中 小 (小計) | 0 0 24 24 | 0 0 24 24 | 0 0 24 24 | 0 0 7 7 | 0 0 0 0 | 0 0 0 0 | 0 0 24 24 | 0 0 7 7 |
| 富山市 | 大 中 小 (小計) | 0 0 3 3 | 0 0 0 0 | 0 0 0 0 | 0 0 0 0 | 0 0 0 0 | 0 0 0 0 | 0 0 0 0 | 0 0 0 0 |
| 金沢市 | 大 中 小 (小計) | 0 0 19 19 | 0 0 2 2 | 0 0 0 0 | 0 0 0 0 | 0 0 2 2 | 0 0 0 0 | 0 0 2 2 | 0 0 0 0 |
| 長野市 | 大 中 小 (小計) | 0 0 9 9 | 0 0 0 0 | 0 0 0 0 | 0 0 0 0 | 0 0 0 0 | 0 0 0 0 | 0 0 0 0 | 0 0 0 0 |
| 岐阜市 | 大 中 小 (小計) | 0 0 19 19 | 0 0 0 0 | 0 0 0 0 | 0 0 0 0 | 0 0 0 0 | 0 0 0 0 | 0 0 0 0 | 0 0 0 0 |
| 豊橋市 | 大 中 小 (小計) | 0 0 2 2 | 0 0 1 1 | 0 0 1 1 | 0 0 0 0 | 0 0 0 0 | 0 0 0 0 | 0 0 1 1 | 0 0 0 0 |
| 岡崎市 | 大 中 小 (小計) | 0 0 4 4 | 0 0 0 0 | 0 0 0 0 | 0 0 0 0 | 0 0 0 0 | 0 0 0 0 | 0 0 0 0 | 0 0 0 0 |
| 豊田市 | 大 中 小 (小計) | 0 0 4 4 | 0 0 2 2 | 0 0 0 0 | 0 0 0 0 | 0 0 2 2 | 0 0 0 0 | 0 0 2 2 | 0 0 0 0 |
| 大津市 | 大 中 小 (小計) | 0 0 7 7 | 0 0 1 1 | 0 0 0 0 | 0 0 0 0 | 0 0 1 1 | 0 0 0 0 | 0 0 1 1 | 0 0 0 0 |

第7表 業務管理体制の整備に関する届出事業者数・一般検査の実施状況(指定都市・中核市所管 内訳)

(平成29年度)

| | 指定等を受けている事業者数による区分 | 業務管理体制の整備に関する届出事業者数(H29.4.1現在) | 計画上の事業者数(平成29年度) | 平成29年度に一般検査を実施した事業者数 | | | | | |
|------|--------------------|--------------------------------|------------------|----------------------|-------------------|--------|-------------------|---------|---------|
| | | | | うち書面検査 | | うち実地検査 | | 合計 | |
| | | | | (A) | うち改善報告を求めた事業者数(a) | (B) | うち改善勧告を求めた事業者数(b) | (A)+(B) | (a)+(b) |
| 高槻市 | 大 | 0 | 0 | 0 | 0 | 0 | 0 | 0 | 0 |
| | 中 | 0 | 0 | 0 | 0 | 0 | 0 | 0 | 0 |
| | 小 | 7 | 3 | 3 | 0 | 0 | 3 | 0 | 0 |
| | (小計) | 7 | 3 | 3 | 0 | 0 | 3 | 0 | 0 |
| 東大阪市 | 大 | 0 | 0 | 0 | 0 | 0 | 0 | 0 | 0 |
| | 中 | 0 | 0 | 0 | 0 | 0 | 0 | 0 | 0 |
| | 小 | 2 | 0 | 0 | 0 | 0 | 0 | 0 | 0 |
| | (小計) | 2 | 0 | 0 | 0 | 0 | 0 | 0 | 0 |
| 豊中市 | 大 | 0 | 0 | 0 | 0 | 0 | 0 | 0 | 0 |
| | 中 | 0 | 0 | 0 | 0 | 0 | 0 | 0 | 0 |
| | 小 | 12 | 0 | 0 | 0 | 0 | 0 | 0 | 0 |
| | (小計) | 12 | 0 | 0 | 0 | 0 | 0 | 0 | 0 |
| 枚方市 | 大 | 0 | 0 | 0 | 0 | 0 | 0 | 0 | 0 |
| | 中 | 0 | 0 | 0 | 0 | 0 | 0 | 0 | 0 |
| | 小 | 14 | 0 | 0 | 0 | 0 | 0 | 0 | 0 |
| | (小計) | 14 | 0 | 0 | 0 | 0 | 0 | 0 | 0 |
| 姫路市 | 大 | 0 | 0 | 0 | 0 | 0 | 0 | 0 | 0 |
| | 中 | 2 | 0 | 0 | 0 | 0 | 0 | 0 | 0 |
| | 小 | 303 | 0 | 0 | 0 | 11 | 0 | 11 | 0 |
| | (小計) | 305 | 0 | 0 | 0 | 11 | 0 | 11 | 0 |
| 尼崎市 | 大 | 0 | 0 | 0 | 0 | 0 | 0 | 0 | 0 |
| | 中 | 4 | 0 | 0 | 0 | 0 | 0 | 0 | 0 |
| | 小 | 449 | 72 | 0 | 0 | 0 | 0 | 0 | 0 |
| | (小計) | 453 | 72 | 0 | 0 | 0 | 0 | 0 | 0 |
| 西宮市 | 大 | 0 | 0 | 0 | 0 | 0 | 0 | 0 | 0 |
| | 中 | 2 | 0 | 0 | 0 | 0 | 0 | 0 | 0 |
| | 小 | 318 | 0 | 0 | 0 | 0 | 0 | 0 | 0 |
| | (小計) | 320 | 0 | 0 | 0 | 0 | 0 | 0 | 0 |
| 奈良市 | 大 | 0 | 0 | 0 | 0 | 0 | 0 | 0 | 0 |
| | 中 | 0 | 0 | 0 | 0 | 0 | 0 | 0 | 0 |
| | 小 | 9 | 0 | 0 | 0 | 0 | 0 | 0 | 0 |
| | (小計) | 9 | 0 | 0 | 0 | 0 | 0 | 0 | 0 |
| 和歌山市 | 大 | 0 | 0 | 0 | 0 | 0 | 0 | 0 | 0 |
| | 中 | 0 | 0 | 0 | 0 | 0 | 0 | 0 | 0 |
| | 小 | 4 | 0 | 0 | 0 | 0 | 0 | 0 | 0 |
| | (小計) | 4 | 0 | 0 | 0 | 0 | 0 | 0 | 0 |
| 倉敷市 | 大 | 0 | 0 | 0 | 0 | 0 | 0 | 0 | 0 |
| | 中 | 0 | 0 | 0 | 0 | 0 | 0 | 0 | 0 |
| | 小 | 21 | 12 | 12 | 0 | 0 | 12 | 0 | 0 |
| | (小計) | 21 | 12 | 12 | 0 | 0 | 12 | 0 | 0 |
| 呉市 | 大 | 0 | 0 | 0 | 0 | 0 | 0 | 0 | 0 |
| | 中 | 0 | 0 | 0 | 0 | 0 | 0 | 0 | 0 |
| | 小 | 22 | 22 | 22 | 0 | 0 | 0 | 22 | 0 |
| | (小計) | 22 | 22 | 22 | 0 | 0 | 0 | 22 | 0 |
| 福山市 | 大 | 0 | 0 | 0 | 0 | 0 | 0 | 0 | 0 |
| | 中 | 0 | 0 | 0 | 0 | 0 | 0 | 0 | 0 |
| | 小 | 1 | 0 | 0 | 0 | 0 | 0 | 0 | 0 |
| | (小計) | 1 | 0 | 0 | 0 | 0 | 0 | 0 | 0 |
| 下関市 | 大 | 0 | 0 | 0 | 0 | 0 | 0 | 0 | 0 |
| | 中 | 0 | 0 | 0 | 0 | 0 | 0 | 0 | 0 |
| | 小 | 7 | 0 | 0 | 0 | 0 | 0 | 0 | 0 |
| | (小計) | 7 | 0 | 0 | 0 | 0 | 0 | 0 | 0 |
| 高松市 | 大 | 0 | 0 | 0 | 0 | 0 | 0 | 0 | 0 |
| | 中 | 0 | 0 | 0 | 0 | 0 | 0 | 0 | 0 |
| | 小 | 6 | 3 | 0 | 0 | 3 | 0 | 3 | 0 |
| | (小計) | 6 | 3 | 0 | 0 | 3 | 0 | 3 | 0 |
| 松山市 | 大 | 0 | 0 | 0 | 0 | 0 | 0 | 0 | 0 |
| | 中 | 0 | 0 | 0 | 0 | 0 | 0 | 0 | 0 |
| | 小 | 28 | 22 | 22 | 0 | 0 | 0 | 22 | 0 |
| | (小計) | 28 | 22 | 22 | 0 | 0 | 0 | 22 | 0 |
| 高知市 | 大 | 0 | 0 | 0 | 0 | 0 | 0 | 0 | 0 |
| | 中 | 0 | 0 | 0 | 0 | 0 | 0 | 0 | 0 |
| | 小 | 6 | 1 | 0 | 0 | 1 | 0 | 1 | 0 |
| | (小計) | 6 | 1 | 0 | 0 | 1 | 0 | 1 | 0 |
| 久留米市 | 大 | 0 | 0 | 0 | 0 | 0 | 0 | 0 | 0 |
| | 中 | 0 | 0 | 0 | 0 | 0 | 0 | 0 | 0 |
| | 小 | 22 | 0 | 0 | 0 | 0 | 0 | 0 | 0 |
| | (小計) | 22 | 0 | 0 | 0 | 0 | 0 | 0 | 0 |
| 長崎市 | 大 | 0 | 0 | 0 | 0 | 0 | 0 | 0 | 0 |
| | 中 | 0 | 0 | 0 | 0 | 0 | 0 | 0 | 0 |
| | 小 | 19 | 0 | 0 | 0 | 0 | 0 | 0 | 0 |
| | (小計) | 19 | 0 | 0 | 0 | 0 | 0 | 0 | 0 |
| 佐世保市 | 大 | 0 | 0 | 0 | 0 | 0 | 0 | 0 | 0 |
| | 中 | 0 | 0 | 0 | 0 | 0 | 0 | 0 | 0 |
| | 小 | 21 | 17 | 17 | 5 | 0 | 17 | 5 | 0 |
| | (小計) | 21 | 17 | 17 | 5 | 0 | 17 | 5 | 0 |
| 大分市 | 大 | 0 | 0 | 0 | 0 | 0 | 0 | 0 | 0 |
| | 中 | 0 | 0 | 0 | 0 | 0 | 0 | 0 | 0 |
| | 小 | 4 | 2 | 0 | 0 | 2 | 0 | 2 | 0 |
| | (小計) | 4 | 2 | 0 | 0 | 2 | 0 | 2 | 0 |
| 宮崎市 | 大 | 0 | 0 | 0 | 0 | 0 | 0 | 0 | 0 |
| | 中 | 0 | 0 | 0 | 0 | 0 | 0 | 0 | 0 |
| | 小 | 21 | 1 | 1 | 0 | 0 | 1 | 0 | 0 |
| | (小計) | 21 | 1 | 1 | 0 | 0 | 1 | 0 | 0 |
| 鹿児島市 | 大 | 0 | 0 | 0 | 0 | 0 | 0 | 0 | 0 |
| | 中 | 0 | 0 | 0 | 0 | 0 | 0 | 0 | 0 |
| | 小 | 20 | 4 | 4 | 0 | 0 | 4 | 0 | 0 |
| | (小計) | 20 | 4 | 4 | 0 | 0 | 4 | 0 | 0 |
| 那覇市 | 大 | 0 | 0 | 0 | 0 | 0 | 0 | 0 | 0 |
| | 中 | 0 | 0 | 0 | 0 | 0 | 0 | 0 | 0 |
| | 小 | 12 | 2 | 2 | 0 | 0 | 2 | 0 | 0 |
| | (小計) | 12 | 2 | 2 | 0 | 0 | 2 | 0 | 0 |
| 合計 | 大 | 0 | 0 | 0 | 0 | 0 | 0 | 0 | 0 |
| | 中 | 0 | 0 | 0 | 0 | 0 | 0 | 0 | 0 |
| | 小 | 1,581 | 239 | 115 | 12 | 64 | 2 | 179 | 14 |
| | 総計 | 1,589 | 239 | 115 | 12 | 64 | 2 | 179 | 14 |

第8表 業務管理体制の整備に関する特別検査の実施状況(法人の種類別)

| | 法人の種類 | 平成29年度における 特別検査の実施状況 (事業者数) | 特別検査の結果(件数) | | | |
|----------------------|-----------|-----------------------------------|-------------------------|-------------|-----------------|---------------------|
| | | | 行政指導に基づく 改善報告 (A) | 改善勧告 (B) | 改善命令(公示) (C) | (合計) (A)+(B)+(C) |
| (1)厚生労働省所管 | 営利法人 | 1 | - | 1 | - | 1 |
| | 特定非営利活動法人 | - | - | - | - | - |
| | 医療法人 | 1 | - | 1 | - | 1 |
| | 社会福祉法人 | - | - | - | - | - |
| | 地方公共団体 | - | - | - | - | - |
| | その他 | - | - | - | - | - |
| | (小計) | 2 | - | 2 | - | 2 |
| (2)都道府県所管 | 営利法人 | 24 | 1 | 17 | - | 18 |
| | 特定非営利活動法人 | 1 | - | 1 | - | 1 |
| | 医療法人 | 2 | 1 | 1 | - | 2 |
| | 社会福祉法人 | 3 | 2 | - | - | 2 |
| | 地方公共団体 | 1 | 1 | - | - | 1 |
| | その他 | - | - | - | - | - |
| | (小計) | 31 | 5 | 19 | - | 24 |
| (3)指定都市所管 | 営利法人 | 11 | - | 9 | - | 9 |
| | 特定非営利活動法人 | - | - | - | - | - |
| | 医療法人 | 2 | - | 2 | - | 2 |
| | 社会福祉法人 | - | - | - | - | - |
| | 地方公共団体 | - | - | - | - | - |
| | その他 | 1 | - | 1 | - | 1 |
| | (小計) | 14 | - | 12 | - | 12 |
| (4)中核市所管 | 営利法人 | 8 | - | - | - | - |
| | 特定非営利活動法人 | - | - | - | - | - |
| | 医療法人 | 2 | - | - | - | - |
| | 社会福祉法人 | 1 | - | - | - | - |
| | 地方公共団体 | - | - | - | - | - |
| | その他 | - | - | - | - | - |
| | (小計) | 11 | - | - | - | - |
| (5)「(3)・(4)」以外の市町村所管 | 営利法人 | - | - | - | - | - |
| | 特定非営利活動法人 | - | - | - | - | - |
| | 医療法人 | - | - | - | - | - |
| | 社会福祉法人 | - | - | - | - | - |
| | 地方公共団体 | - | - | - | - | - |
| | その他 | - | - | - | - | - |
| | (小計) | - | - | - | - | - |
| 合 計 (1)~(5) | 営利法人 | 44 | 1 | 27 | - | 28 |
| | 特定非営利活動法人 | 1 | - | 1 | - | 1 |
| | 医療法人 | 7 | 1 | 4 | - | 5 |
| | 社会福祉法人 | 4 | 2 | - | - | 2 |
| | 地方公共団体 | 1 | 1 | - | - | 1 |
| | その他 | 1 | - | 1 | - | 1 |
| | 合 計 | 58 | 5 | 33 | - | 38 |

第9表 業務管理体制の整備に関する特別検査の実施状況(事業者規模区分別)

| | 指定を受けている 事業所数による区分 | 平成29年度における 特別検査の実施状況 (事業者数) | 特別検査の結果(件数) | | | |
|----------------------|-----------------------|-----------------------------------|-------------------------|-------------|-----------------|---------------------|
| | | | 行政指導に基づく 改善報告 (A) | 改善勧告 (B) | 改善命令(公示) (C) | (合計) (A)+(B)+(C) |
| (1)厚生労働省所管 | 大 | - | - | - | - | - |
| | 中 | 2 | - | 2 | - | 2 |
| | 小 | - | - | - | - | - |
| | (小計) | 2 | - | 2 | - | 2 |
| (2)都道府県所管 | 大 | - | - | - | - | - |
| | 中 | 2 | 1 | - | - | 1 |
| | 小 | 29 | 4 | 19 | - | 23 |
| | (小計) | 31 | 5 | 19 | - | 24 |
| (3)指定都市所管 | 大 | - | - | - | - | - |
| | 中 | 1 | - | 1 | - | 1 |
| | 小 | 13 | - | 11 | - | 11 |
| | (小計) | 14 | - | 12 | - | 12 |
| (4)中核市所管 | 大 | - | - | - | - | - |
| | 中 | - | - | - | - | - |
| | 小 | 11 | - | - | - | - |
| | (小計) | 11 | - | - | - | - |
| (5)「(3)・(4)」以外の市町村所管 | 大 | - | - | - | - | - |
| | 中 | - | - | - | - | - |
| | 小 | - | - | - | - | - |
| | (小計) | - | - | - | - | - |
| 合 計 (1)~(5) | 大 | - | - | - | - | - |
| | 中 | 5 | 1 | 3 | - | 4 |
| | 小 | 53 | 4 | 30 | - | 34 |
| | 総 計 | 58 | 5 | 33 | - | 38 |

注：(2)の内訳は、別添「都道府県所管 内訳」のとおりである

第10表 業務管理体制の整備に関する特別検査の実施状況(都道府県所管 内訳)

| | 指定等を受けている 事業所数による区分 | 平成29年度における特別検査 の実施状況(事業者数) | 特別検査の結果(件数) | | | (合計) (A)+(B)+(C) |
|------|------------------------|-------------------------------|-------------------------|-------------|-----------------|---------------------|
| | | | 行政指導に基づく 改善報告 (A) | 改善勧告 (B) | 改善命令(公示) (C) | |
| 北海道 | 大 | - | - | - | - | - |
| | 中 | - | - | - | - | - |
| | 小 | - | - | - | - | - |
| | (小計) | - | - | - | - | - |
| 青森県 | 大 | - | - | - | - | - |
| | 中 | - | - | - | - | - |
| | 小 | - | - | - | - | - |
| | (小計) | - | - | - | - | - |
| 岩手県 | 大 | - | - | - | - | - |
| | 中 | - | - | - | - | - |
| | 小 | - | - | - | - | - |
| | (小計) | - | - | - | - | - |
| 宮城県 | 大 | - | - | - | - | - |
| | 中 | - | - | - | - | - |
| | 小 | - | - | - | - | - |
| | (小計) | - | - | - | - | - |
| 秋田県 | 大 | - | - | - | - | - |
| | 中 | - | - | - | - | - |
| | 小 | - | - | - | - | - |
| | (小計) | - | - | - | - | - |
| 山形県 | 大 | - | - | - | - | - |
| | 中 | - | - | - | - | - |
| | 小 | - | - | - | - | - |
| | (小計) | - | - | - | - | - |
| 福島県 | 大 | - | - | - | - | - |
| | 中 | - | - | - | - | - |
| | 小 | - | - | - | - | - |
| | (小計) | - | - | - | - | - |
| 茨城県 | 大 | - | - | - | - | - |
| | 中 | - | - | - | - | - |
| | 小 | - | - | - | - | - |
| | (小計) | - | - | - | - | - |
| 栃木県 | 大 | - | - | - | - | - |
| | 中 | - | - | - | - | - |
| | 小 | - | - | - | - | - |
| | (小計) | - | - | - | - | - |
| 群馬県 | 大 | - | - | - | - | - |
| | 中 | - | - | - | - | - |
| | 小 | 2 | - | - | 2 | 2 |
| | (小計) | 2 | - | - | 2 | 2 |
| 埼玉県 | 大 | - | - | - | - | - |
| | 中 | - | - | - | - | - |
| | 小 | - | - | - | - | - |
| | (小計) | - | - | - | - | - |
| 千葉県 | 大 | - | - | - | - | - |
| | 中 | 1 | - | - | - | 1 |
| | 小 | 1 | - | - | - | 2 |
| | (小計) | 2 | - | - | - | 2 |
| 東京都 | 大 | - | - | - | - | - |
| | 中 | - | - | - | - | - |
| | 小 | - | - | - | - | - |
| | (小計) | - | - | - | - | - |
| 神奈川県 | 大 | - | - | - | - | - |
| | 中 | - | - | - | - | - |
| | 小 | 2 | - | - | 2 | 2 |
| | (小計) | 2 | - | - | - | 2 |
| 新潟県 | 大 | - | - | - | - | - |
| | 中 | - | - | - | - | - |
| | 小 | - | - | - | - | - |
| | (小計) | - | - | - | - | - |
| 富山県 | 大 | - | - | - | - | - |
| | 中 | - | - | - | - | - |
| | 小 | - | - | - | - | - |
| | (小計) | - | - | - | - | - |
| 石川県 | 大 | - | - | - | - | - |
| | 中 | - | - | - | - | - |
| | 小 | - | - | - | - | - |
| | (小計) | - | - | - | - | - |
| 福井県 | 大 | - | - | - | - | - |
| | 中 | - | - | - | - | - |
| | 小 | - | - | - | - | - |
| | (小計) | - | - | - | - | - |
| 山梨県 | 大 | - | - | - | - | - |
| | 中 | - | - | - | - | - |
| | 小 | - | - | - | - | - |
| | (小計) | - | - | - | - | - |
| 長野県 | 大 | - | - | - | - | - |
| | 中 | - | - | - | - | - |
| | 小 | - | - | - | - | - |
| | (小計) | - | - | - | - | - |
| 岐阜県 | 大 | - | - | - | - | - |
| | 中 | - | - | - | - | - |
| | 小 | - | - | - | - | - |
| | (小計) | - | - | - | - | - |
| 静岡県 | 大 | - | - | - | - | - |
| | 中 | - | - | - | - | - |
| | 小 | 1 | - | - | 1 | 1 |
| | (小計) | 1 | - | - | - | 1 |
| 愛知県 | 大 | - | - | - | - | - |
| | 中 | - | - | - | - | - |
| | 小 | 1 | - | - | 1 | 1 |
| | (小計) | 1 | - | - | - | 1 |
| 三重県 | 大 | - | - | - | - | - |
| | 中 | - | - | - | - | - |
| | 小 | - | - | - | - | - |
| | (小計) | - | - | - | - | - |

第10表 業務管理体制の整備に関する特別検査の実施状況(都道府県所管 内訳)

| | 指定等を受けている 事業所数による区分 | 平成29年度における特別検査 の実施状況(事業所数) | 特別検査の結果(件数) | | | (合計) (A)+(B)+(C) |
|------|------------------------|-------------------------------|-------------------------|-------------|-----------------|---------------------|
| | | | 行政指導に基づく 改善報告 (A) | 改善勧告 (B) | 改善命令(公示) (C) | |
| 滋賀県 | 大 中 小 | - | - | - | - | - |
| | (小計) | - | - | - | - | - |
| 京都府 | 大 中 小 | - | - | - | - | - |
| | (小計) | - | - | - | - | - |
| 大阪府 | 大 中 小 | 12 | - | 9 | - | 9 |
| | (小計) | 12 | - | 9 | - | 9 |
| 兵庫県 | 大 中 小 | - | - | - | - | - |
| | (小計) | - | - | - | - | - |
| 奈良県 | 大 中 小 | - | - | - | - | - |
| | (小計) | - | - | - | - | - |
| 和歌山県 | 大 中 小 | - | - | - | - | - |
| | (小計) | - | - | - | - | - |
| 鳥取県 | 大 中 小 | 3 | - | 1 | - | 1 |
| | (小計) | 3 | - | 1 | - | 1 |
| 島根県 | 大 中 小 | - | - | - | - | - |
| | (小計) | - | - | - | - | - |
| 岡山県 | 大 中 小 | 1 | 1 | - | - | 1 |
| | (小計) | 1 | 1 | - | - | 1 |
| 広島県 | 大 中 小 | 1 | - | 1 | - | 1 |
| | (小計) | 1 | - | 1 | - | 1 |
| 山口県 | 大 中 小 | 1 | - | 1 | - | 1 |
| | (小計) | 1 | - | 1 | - | 1 |
| 徳島県 | 大 中 小 | 1 | - | - | - | - |
| | (小計) | 1 | - | - | - | - |
| 香川県 | 大 中 小 | - | - | - | - | - |
| | (小計) | - | - | - | - | - |
| 愛媛県 | 大 中 小 | - | - | - | - | - |
| | (小計) | - | - | - | - | - |
| 高知県 | 大 中 小 | 1 | 1 | - | - | 1 |
| | (小計) | 3 | 3 | 1 | - | 4 |
| 福岡県 | 大 中 小 | 4 | 4 | 1 | - | 5 |
| | (小計) | 4 | 4 | 1 | - | 5 |
| 佐賀県 | 大 中 小 | - | - | - | - | - |
| | (小計) | - | - | - | - | - |
| 長崎県 | 大 中 小 | - | - | - | - | - |
| | (小計) | - | - | - | - | - |
| 熊本県 | 大 中 小 | - | - | - | - | - |
| | (小計) | - | - | - | - | - |
| 大分県 | 大 中 小 | - | - | - | - | - |
| | (小計) | - | - | - | - | - |
| 宮崎県 | 大 中 小 | - | - | - | - | - |
| | (小計) | - | - | - | - | - |
| 鹿児島県 | 大 中 小 | - | - | - | - | - |
| | (小計) | - | - | - | - | - |
| 沖縄県 | 大 中 小 | - | - | - | - | - |
| | (小計) | - | - | - | - | - |
| 合計 | 大 中 小 | 2 | 1 | - | - | 1 |
| | 小計 | 29 | 4 | 19 | - | 23 |
| | 総計 | 31 | 5 | 19 | - | 24 |

第11表 業務管理体制の整備に関する特別検査の実施状況(指定都市・中核市 内訳)

| | 指定等を受けている 事業所数による区分 | 平成29年度における特別検査 の実施状況(事業者数) | 特別検査の結果(件数) | | | |
|------------|------------------------|-------------------------------|-------------------------|-------------|-----------------|---------------------|
| | | | 行政指導に基づく 改善勧告 (A) | 改善勧告 (B) | 改善命令(公示) (C) | (合計) (A)+(B)+(C) |
| 札幌市 | 大 | - | - | - | - | - |
| | 中 | - | - | - | - | - |
| 仙台市 | 小 | - | - | - | - | - |
| | (小計) | - | - | - | - | - |
| さいたま市 | 大 | - | - | - | - | - |
| | 中 | - | - | - | - | - |
| 千葉市 | 小 | - | - | - | - | - |
| | (小計) | - | - | - | - | - |
| 横浜市 | 大 | - | - | - | - | - |
| | 中 | - | - | - | - | - |
| 川崎市 | 小 | - | - | - | - | - |
| | (小計) | - | - | - | - | - |
| 相模原市 | 大 | - | - | - | - | - |
| | 中 | - | - | - | - | - |
| 新潟市 | 小 | 1 | - | 1 | - | 1 |
| | (小計) | 1 | - | 1 | - | 1 |
| 静岡市 | 大 | - | - | - | - | - |
| | 中 | - | - | - | - | - |
| 浜松市 | 小 | - | - | - | - | - |
| | (小計) | - | - | - | - | - |
| 名古屋市 | 大 | - | - | - | - | - |
| | 中 | - | - | - | - | - |
| 京都市 | 小 | - | - | - | - | - |
| | (小計) | - | - | - | - | - |
| 大阪市 | 大 | 1 | - | 1 | - | 1 |
| | 中 | 6 | - | 6 | - | 6 |
| 堺市 | 小 | 7 | - | 7 | - | 7 |
| | (小計) | 7 | - | 7 | - | 7 |
| 神戸市 | 大 | - | - | - | - | - |
| | 中 | - | - | - | - | - |
| 岡山市 | 小 | 1 | - | 1 | - | 1 |
| | (小計) | 1 | - | 1 | - | 1 |
| 広島市 | 大 | - | - | - | - | - |
| | 中 | - | - | - | - | - |
| 北九州市 | 小 | 3 | - | 3 | - | 3 |
| | (小計) | 3 | - | 3 | - | 3 |
| 福岡市 | 大 | - | - | - | - | - |
| | 中 | - | - | - | - | - |
| 熊本市 | 小 | 2 | - | - | - | 2 |
| | (小計) | 2 | - | - | - | 2 |
| 指定都市 合計 | 大 | 1 | - | 1 | - | 1 |
| | 中 | 13 | - | 11 | - | 11 |
| | (小計) | 14 | - | 12 | - | 12 |

第11表 業務管理体制の整備に関する特別検査の実施状況(指定都市・中核市 内訳)

| | 指定等を受けている事業所数による区分 | 平成29年度における特別検査の実施状況(事業者数) | 特別検査の結果(件数) | | | (合計) (A)+(B)+(C) |
|------|--------------------|---------------------------|---------------------|-------------|-----------------|---------------------|
| | | | 行政指導に基づく改善勧告 (A) | 改善勧告 (B) | 改善命令(公示) (C) | |
| 函館市 | 大 | | | | | |
| | 中 | | | | | |
| 旭川市 | 小 | | | | | |
| | (小計) | | | | | |
| 青森市 | 大 | | | | | |
| | 中 | | | | | |
| 八戸市 | 小 | | | | | |
| | (小計) | | | | | |
| 盛岡市 | 大 | | | | | |
| | 中 | | | | | |
| 秋田市 | 小 | | | | | |
| | (小計) | | | | | |
| 郡山市 | 大 | | | | | |
| | 中 | | | | | |
| いわき市 | 小 | | | | | |
| | (小計) | | | | | |
| 宇都宮市 | 大 | | | | | |
| | 中 | | | | | |
| 前橋市 | 小 | | | | | |
| | (小計) | | | | | |
| 高崎市 | 大 | | | | | |
| | 中 | | | | | |
| 川越市 | 小 | | | | | |
| | (小計) | | | | | |
| 越谷市 | 大 | | | | | |
| | 中 | | | | | |
| 船橋市 | 小 | | | | | |
| | (小計) | | | | | |
| 柏市 | 大 | | | | | |
| | 中 | | | | | |
| 八王子市 | 小 | | | | | |
| | (小計) | | | | | |
| 横須賀市 | 大 | | | | | |
| | 中 | | | | | |
| 富山市 | 小 | | | | | |
| | (小計) | | | | | |
| 金沢市 | 大 | | | | | |
| | 中 | | | | | |
| 長野市 | 小 | | | | | |
| | (小計) | | | | | |
| 岐阜市 | 大 | | | | | |
| | 中 | | | | | |
| 豊橋市 | 小 | | | | | |
| | (小計) | | | | | |
| 岡崎市 | 大 | | | | | |
| | 中 | | | | | |
| 豊田市 | 小 | | | | | |
| | (小計) | | | | | |
| 大津市 | 大 | | | | | |
| | 中 | | | | | |
| | 小 | | | | | |
| | (小計) | | | | | |

第11表 業務管理体制の整備に関する特別検査の実施状況(指定都市・中核市 内訳)

| | 指定等を受けている事業所数による区分 | 平成29年度における特別検査の実施状況(事業者数) | 特別検査の結果(件数) | | | (合計) (A)+(B)+(C) |
|-----------|--------------------|---------------------------|---------------------|-------------|-----------------|---------------------|
| | | | 行政指導に基づく改善勧告 (A) | 改善勧告 (B) | 改善命令(公示) (C) | |
| 高槻市 | 大 | - | - | - | - | - |
| | 中 | - | - | - | - | - |
| 東大阪市 | 小 | - | - | - | - | - |
| | (小計) | - | - | - | - | - |
| 豊中市 | 大 | - | - | - | - | - |
| | 中 | - | - | - | - | - |
| 枚方市 | 小 | - | - | - | - | - |
| | (小計) | - | - | - | - | - |
| 姫路市 | 大 | - | - | - | - | - |
| | 中 | - | - | - | - | - |
| 尼崎市 | 小 | - | - | - | - | - |
| | (小計) | 2 | - | - | - | 2 |
| 西宮市 | 大 | - | - | - | - | - |
| | 中 | - | - | - | - | - |
| 奈良市 | 小 | - | - | - | - | - |
| | (小計) | 9 | - | - | - | 9 |
| 和歌山市 | 大 | - | - | - | - | - |
| | 中 | - | - | - | - | - |
| 倉敷市 | 小 | - | - | - | - | - |
| | (小計) | - | - | - | - | - |
| 呉市 | 大 | - | - | - | - | - |
| | 中 | - | - | - | - | - |
| 福山市 | 小 | - | - | - | - | - |
| | (小計) | - | - | - | - | - |
| 下関市 | 大 | - | - | - | - | - |
| | 中 | - | - | - | - | - |
| 高松市 | 小 | - | - | - | - | - |
| | (小計) | - | - | - | - | - |
| 松山市 | 大 | - | - | - | - | - |
| | 中 | - | - | - | - | - |
| 高知市 | 小 | - | - | - | - | - |
| | (小計) | - | - | - | - | - |
| 久留米市 | 大 | - | - | - | - | - |
| | 中 | - | - | - | - | - |
| 長崎市 | 小 | - | - | - | - | - |
| | (小計) | - | - | - | - | - |
| 佐世保市 | 大 | - | - | - | - | - |
| | 中 | - | - | - | - | - |
| 大分市 | 小 | - | - | - | - | - |
| | (小計) | - | - | - | - | - |
| 宮崎市 | 大 | - | - | - | - | - |
| | 中 | - | - | - | - | - |
| 鹿児島市 | 小 | - | - | - | - | - |
| | (小計) | - | - | - | - | - |
| 那覇市 | 大 | - | - | - | - | - |
| | 中 | - | - | - | - | - |
| 中核市 合計 | 小 | - | - | - | - | - |
| | 総計 | 11 | - | - | - | 11 |

実地指導における文書量削減及び運用の見直し

未定稿

【経緯】

平成12年度 ○介護保険制度創設

○介護保険施設等実地指導マニュアルの提示

- ・国はサービス毎の「主眼事項及び着眼点」を通知 ⇒ 人員・設備・運営基準等を網羅的に確認
- ・自治体は国の通知を踏まえた実地指導等を実施

平成18年度 ○介護保険施設等実地指導マニュアルの改正（介護保険施設等の指導監督について平成18年10月23日老発第1023001号）

- ・「主眼事項及び着眼点」の廃止 ⇒ 項目に沿ったチェックと指摘型指導の原因となり形骸化等のため
- ・政策上の重要課題である「高齢者虐待防止」「身体拘束廃止」等の指導及び加算・減算の指導に重点化

【現状】

平成18年度以降、自治体においては、

- ・ 従前の「主眼事項及び着眼点」に準じた指導や、独自の自己点検表（事業者が記入）に基づく指導等が行われており、自治体毎の確認項目数や確認文書の量、内容は様々。
 - ⇒ 自己点検表（事業者が記入）の枚数：3枚～100枚超
- ・ 確認文書：就業規則、利用者名簿、法人定款を求めるか否か等様々
 - ⇒ 都道府県・指定都市・中核市の実地指導の実施状況
 - ⇒ 所管事業所数に対する年間実施率：平均17.2%（平成29年度）（参考）指定有効期間（6年）に1回の実施率：16.7%

【今後】

平成31年度 実地指導における新たな「標準確認項目」「確認文書」、指導事務の運用の見直しについて通知（予定）

【実地指導の文書量の削減】

- ・ 実地指導時の文書の標準化・縮減を図り、事業者・自治体双方の負担を軽減
 - ⇒ 「標準確認項目」： 実地指導で確認する項目の量を縮減
 - ⇒ 「確認文書」： 確認項目に対応する確認文書の量を縮減（原則これ以外の文書を求めない旨助言）

【実地指導の運用の効率化】

- ・ 介護サービス事業所の増加、自治体の人員不足に対応するため、
 - ⇒ 運用の見直しにより実地指導頻度の向上、指導内容を平準化

【さらなる改善】

- ・ 上記通知後、一定期間を経て自治体等アンケートを行い、さらなる改善を予定。

実地指導における文書量の削減

○ 実地指導の効率的・効果的实施に資するよう、確認項目の縮減を目的とする「標準確認項目」を提示

- ◆ 事業所数の増加や自治体の体制充実が難しい実情を踏まえ、あらゆる項目を網羅的に確認する実地指導は困難
- ◆ 確認しない項目があるリスクよりも、より多くの事業所の実地指導を行うことが重要
- ◆ 仮に法令違反が発覚した場合には、監査・処分等の対象となることについて集団指導を通じて周知

【標準確認項目】： 実地指導で確認する項目の量を縮減

<H12 主眼事項及び着眼点>

人員基準、設備基準、運営基準等を網羅的に確認
(例)

- 訪問介護：約90項目
- 通所介護：約90項目
- 居宅介護支援：約100項目
- 介護老人福祉施設：約140項目

介護サービスの質の確保、利用者保護等の観点から重要項目を抽出

<H31 標準確認項目>

人員基準、設備基準、運営基準等の重要事項を抽出し、標準化
○訪問介護：40項目程度
○通所介護：40項目程度
○居宅介護支援：25項目程度
○介護老人福祉施設：50項目程度

【確認文書】： 確認項目に対応する確認文書の量を縮減(原則これ以外の文書を求めない旨助言)

○標準確認項目・確認文書の例(介護老人福祉施設)

| | | 標準確認項目(抜粋) | 確認文書(原則これ以外の文書は求めない) |
|------|-----------|--|---|
| 人員基準 | 従業員の員数 | ・利用者に対し職員数は適切であるか ・必要な専門職が揃っているか | ・従業員全員の勤務実績表・タイムカード ・勤務体制一覧・従業員の資格証 |
| 設備基準 | 設備 | ・目的に沿った使用になっているか | ・平面図(巡回) |
| 運営基準 | サービス提供の記録 | ・施設サービス計画にある目標を達成するための具体的なサービスの内容が記載されているか ・日々のサービスについて、具体的な内容や利用者の心身の状況等を記しているか ・目標の達成状況は記録されているか | ・サービス提供の記録 ・業務日誌 ・モニタリングシート |
| | 非常災害対策 | ・非常災害(火災、風水害、地震等)対応に係るマニュアルがあるか ・非常災害時の連絡網等は用意されているか ・防火管理に関する責任者を定めているか ・避難・救出訓練を実施しているか | ・非常災害時対応マニュアル ・運営規程・避難訓練の記録 ・通報、連絡体制・消防署への届出 ・消防用設備点検の記録 |
| | 苦情処理 | ・苦情受付の窓口があるか ・苦情の受付、内容等を記録、保管しているか ・苦情の内容を踏まえたサービスの質向上の取組を行っているか | ・苦情受付簿 ・苦情者への対応記録 ・苦情対応マニュアル |

実地指導の運用の効率化

- 指導業務の効率的・効果的实施に資するよう、平成31年度の早期に指導業務の留意事項を通知予定。

【実地指導】

① 実地指導の頻度

- ・ 指定の有効期間内に最低でも1回以上実施すること。
- ・ 過去の実地指導等において特に問題が認められない事業所の実地指導頻度を緩和し、集団指導のみとすること。

② 実地指導所要時間短縮の取組

- ・ 標準的確認項目例を踏まえるなどにより、
1 事業所当たりの実地指導所要時間を短縮し、1日複数の実地指導を実施。

③ 同一所在地等の実地指導の同時実施

- ・ 同一所在地や近隣に所在する事業所に対する実地指導は、できるだけ同日等に実施。

④ 関連する法律に基づく指導・監査等の同時実施

- ・ 老人福祉法等介護保険法に関連する法律に基づく指導・監査等の合同実施の推進。

⑤ 実地指導に関する運用の標準化

- ・ 実地指導の実施については原則1月前までに通知。
- ・ 実地指導当日の概ねの流れをあらかじめ示し、当日の業務を効率化。
- ・ ケア記録等の確認は原則として3名以内（ただしさらに確認が必要な場合はこの限りでない）。

⑥ 実地指導における文書の効率的活用

- ・ 実地指導で確認する書類は原則として前年度から直近までの実績に係る書類。
- ・ 自治体が既に保有する文書（指定時・指定更新時・変更時の提出文書等）は、事業者へ再提出を求めない。
- ・ 事業所が自治体に提出する資料部数は1部。

⑦ その他

- ・ 前回の実地指導の指導内容と根拠が大きく異なる指導や、職員の主観に基づく指導は行わない。
- ・ 指導に当たっては、根拠や趣旨・目的等について懇切丁寧に説明。
- ・ 高圧的言動は控え、改善が必要な事項に対する指導や、より良いケア等を促す助言等について、事業者との共通認識の醸成に留意。
- ・ 効果的な取組の積極的評価や、他の事業所への紹介等。

【集団指導】

- ・ 小規模自治体等の他の自治体等との合同実施。
- ・ 都道府県による共通資料の作成等の支援。

実地指導の効率化に資する標準確認項目(案)

(出典:平成30年度老人保健健康増進事業「実地指導における行政文書削減に関する調査研究」(国立研究開発法人 国立長寿医療研究センター))

| 基準項目 | 対象 | 確認項目 | 確認文書 |
|---------------------|-------------------------|--|---|
| 従業者の募集 | 全サービス | ・利用者に対し、職員数は適切であるか ・必要な資格は有しているか | 従業員全員の勤務実績表・タイムカード 勤率体制一覧表 |
| 内容及び手続の説明及び同意 | 全サービス | ・利用者への説明と同意の手続きを取っているか ・重要事項説明書の内容に不備はないか | 同意申請説明書 利用契約書(本人または家族の署名) |
| 受給資格等の確認 | 全サービス | ・被保険資格、要介護認定の有無、要介護認定の有効期限を確認しているか | 介護保険番号、有効期限等を確認している記録等 |
| 利用料等の受領 | 全サービス | ・利用者からの費用徴収は適切に行われているか ・領収書を発行しているか | 請求書 領収書 |
| 運営規程 | 全サービス | ・運営事項に重要要件が記載されているか | 運営規程 重要事項説明書 |
| 職制体制の確保 | 全サービス | ・サービス提供は事業所の統制下で行われているか ・業務向上のために研修の機会を確保しているか | 雇用の形態(常勤・非常勤)がわかる文書 研修計画、実地記録 |
| 秘密保持等 | 全サービス | ・個人情報利用に当たり、利用者または家族から同意を得ているか ・従業員が利用者の秘密を保持することを誓約しているか | 個人情報取扱い書 従業員の秘密保持誓約書 |
| 苦情処理 | 全サービス | ・苦情受付の窓口があるか ・苦情の受付、内容等を記録、保管しているか ・苦情の内容を踏まえたサービスの向上の取組を行っているか | 苦情の受付簿 苦情者への対応記録 苦情対応マニュアル |
| 事故発生時の対応 | 全サービス | ・事故が発生した場合の対応方法は定まっているか ・報告すべき先に報告しているか ・事故状況、対応経過が記録されているか ・再発防止のための取組を行っているか | 事故対応マニュアル 市町村、家族、ケアマネへの報告記録 再発防止策の検討記録 ヒヤリハットの記録 |
| サービス提供の記録 | 居宅介護支援以外 | ・個別支援計画にある目標を達成するための具体的なサービスの内容が記載されているか ・日々のサービスについて、具体的な内容や利用者の心身の状況等を記しているか | サービス提供記録 |
| 広告 | 介護老人保健施設以外 | ・広告は適切か | パンフレット、チラシ |
| 管理者 | 介護老人保健施設・ 介護老人保健施設以外 | ・管理者は常勤専従か、他の職務を兼務している場合、兼務体制は適切か | 管理者の雇用形態が分かる文書 管理者の勤務実績表・タイムカード |
| 緊急時等の対応 | 居宅介護支援・ 介護老人保健施設以外 | ・緊急時対応マニュアル等が整備されているか ・緊急事態が発生した場合、速やかに主治の医師に連絡しているか | 緊急時対応マニュアル サービス提供記録 |
| 心身の状況等の把握 | 通所・訪問系 | ・サービス担当担当者会議に参加し、利用者の心身の状況把握に努めているか | サービス担当者会議の記録 |
| 居宅介護支援事業者等との連携 | 通所・訪問系 | ・サービス担当者会議を通じて介護支援専門員や他サービスと連携しているか | サービス担当者会議の記録 |
| 居宅サービス計画に沿ったサービスの提供 | 通所・訪問系 | ・居宅サービス計画に基づいて介護計画が立てられているか ・利用者の心身の状況、希望および単供を踏まえて個別支援計画が立てられているか | 居宅サービス計画 個別支援計画(利用者又は家族の署名、捺印含む) アセスメントシート/フェイスシート |
| 訪問介護計画の作成 | 通所・訪問系 | ・居宅サービス計画に沿っているか ・サービスの具体的内容、時間、日曜等が明らかになっているか ・利用者への説明・同意・交付は行われているか ・目標の達成状況は記録されているか ・達成状況に基づき、新たな個別支援計画が立てられているか | 居宅サービス計画に基づき訪問計画 個別支援計画 アセスメントシート/フェイスシート モニタリングシート |
| 定員の遵守 | 通所・施設系 | ・入所定員を上回っていないか | 業務日報 国保連への請求書の控え |
| 非常災害対策 | 通所・施設系 | ・非常災害(火災、風水害、地震等)対応に係るマニュアルがあるか ・非常災害時の消火訓練は用意されているか ・防火管理に関する責任者を定めているか | 非常災害時対応マニュアル(対応計画) 運営規程 消火訓練の記録 通報、連絡体制 消防署への届出 |
| 施設サービス計画の作成 | 施設系 | ・入所者の心身の状況、希望等を踏まえて施設サービス計画が立てられているか ・アセスメントを適切に行っているか ・サービス担当者会議等により専門的意見を聴取しているか ・施設サービス計画を本人や家族に説明し、同意を得ているか ・施設サービス計画に基づいたケアの提供しているか ・定期的にモニタリングを行っているか | 施設サービス計画(利用者又は家族の署名、捺印含む) アセスメントシート サービス提供記録 モニタリングシート |
| 入居前 | 施設系 | ・サービスを受ける必要性が高いと認められる申込書を従元的に入所させているか ・利用者の心身の状況、生活歴、病歴等の把握に努めているか ・利用者が居宅において日常生活を営むことができるか、多職種で定期的に相談・検討しているか | アセスメントシート/モニタリングシート 施設サービス計画 入所検討委員会会議録 |
| 衛生管理等 | 施設系 | ・衛生管理について、保健所の助言、指導を求め、適切な連携を保っているか ・感染症又は食中毒の予防及びまん延の防止のための対策を講じているか ・従業員の日々の感染罹患状況や健康状態を把握しているか ・従業員が感染源となることを予防し、かつ従業員を感染の危険から守るため、使い捨て手袋等を用いて従業員に使用させているか | ・感染症及び食中毒の予防及びまん延の防止のための対策を検討する委員会 ・感染症及び食中毒の予防及びまん延の防止のための方針 ・感染症及び食中毒の予防及びまん延の防止のための研修の記録 |

訪問介護

| | | 確認項目 | 確認文書 |
|-------------|--|--|--|
| 1. 基本方針 | | | |
| 2. 人員に関する基準 | 訪問介護員等の員数 | ・利用者に対し、職員数は適切であるか ・必要な資格は有しているか。 | 従業員全員の勤務実績表・タイムカード 勤務体制一覧表 |
| | 管理者 | ・管理者は常勤専従か、他の職務を兼務している場合、兼務体制は適切か | 管理者の雇用形態が分かる文書 管理者の勤務実績表・タイムカード |
| 3. 設備に関する基準 | 設備及び備品等 | 【目視】 | |
| 4. 運営に関する基準 | 内容及び手続の説明及び同意 | ・利用者への説明と同意の手続きを取っているか ・重要事項説明書の内容に不備等はないか | 重要事項説明書 利用契約書（本人または家族の署名） |
| | 受給資格等の確認 | ・被保険者資格、要介護認定の有無、要介護認定の有効期限を確認しているか | 介護保険番号、有効期限等を確認している記録等 |
| | 心身の状況等の把握 | ・サービス提供担当者会議等に参加し、利用者の心身の状況把握に努めているか | サービス担当者会議の記録 |
| | 居宅介護支援事業者等との連携 | ・サービス担当者会議を通じて介護支援専門員や他サービスと連携しているか | サービス担当者会議の記録 |
| | 居宅サービス計画に沿ったサービスの提供 | ・居宅サービス計画に基づいて介護計画が立てられているか ・利用者の心身の状況、希望および環境を踏まえて個別支援計画が立てられているか | 居宅サービス計画 サービス支援計画（利用者又は家族の署名、捺印含む） アセスメントシート/フェイスシート |
| | サービス提供の記録 | ・個別支援計画にある目標を達成するための具体的なサービスの内容が記載されているか ・日々のサービスについて、具体的な内容や利用者の心身の状況等を記しているか | サービス提供記録 |
| | 利用料等の受領 | ・利用者からの費用徴収は適切に行われているか ・領収書を発行しているか ・医療費控除の記載は適切か | 請求書 領収書（口頭確認） |
| | 訪問介護計画の作成 | ・居宅サービス計画に沿っているか ・サービスの具体的内容、時間、日程等が明らかになっているか ・利用者への説明・同意・交付は行われているか ・目標の達成状況は記録されているか ・達成状況に基づき、新たな個別支援計画が立てられているか | 居宅サービス計画に基づく介護計画 個別支援計画 アセスメントシート/フェイスシート モニタリングシート |
| | 緊急時等の対応 | ・緊急時対応マニュアル等が整備されているか ・緊急事態が発生した場合、速やかに主治の医師に連絡しているか | 緊急時対応マニュアル サービス提供記録 |
| | 運営規程 | ・運営における以下の重要事項について定めているか 1.事業の目的及び運営の方針 2.従業員の職種、員数及び職務の内容 3.営業日及び営業時間 | 運営規程 重要事項説明書 |
| | 勤務体制の確保等 | ・サービス提供は事業所の従業員によって行われているか ・質向上のために研修の機会を確保しているか | 雇用の形態（常勤・非常勤）がわかる文書 研修計画、実施記録 |
| | 掲示 | 運営規程の概要（重要事項）が見やすい場所に掲示されているか 【目視】 | |
| | 秘密保持等 | ・個人情報利用に当たり、利用者または家族から同意を得ているか ・従業員が利用者の秘密を保持することを制約しているか | 個人情報同意書 従業員の秘密保持誓約書 |
| | 広告 | ・広告は適切か | パンフレット、チラシ |
| 苦情処理 | ・苦情受付の窓口があるか ・苦情の受付、内容等を記録、保管しているか ・苦情の内容を踏まえたサービスの質向上の取組を行っているか | 苦情の受付簿 苦情者への対応記録 苦情対応マニュアル | |
| 事故発生時の対応 | ・事故が発生した場合の対応方法は定まっているか ・市町村、家族、ケアマネに報告しているか ・事故状況、対応経過が記録されているか ・損害賠償すべき事故が発生した場合に、速やかに賠償を行うための対策を講じているか ・再発防止のための取組を行っているか | 事故対応マニュアル 市町村、家族、ケアマネへの報告記録 再発防止策の検討の記録 ヒヤリハットの記録 | |

通所介護

| | | 確認項目 | 確認文書 |
|-------------|--|--|--|
| 1. 基本方針 | | | |
| 2. 人員に関する基準 | 従業者の員数 | ・利用者に対し、職員数は適切であるか ・必要な専門職が揃っているか（必要な資格は有しているか。） | 従業員全員の勤務実績表・出勤簿 勤務体制一覧表 従業員の資格証 |
| | 管理者 | ・管理者は常勤専従か、他の職務を兼務している場合、兼務体制は適切か | 管理者の雇用形態が分かる文書 管理者の勤務実績表・タイムカード |
| 3. 設備に関する基準 | 設備及び備品等 | ・目的に沿った使用になっているか 【巡回】 | 平面図 |
| 4. 運営に関する基準 | 内容及び手続の説明及び同意 | ・利用者への説明と同意の手続きを取っているか ・重要事項説明書の内容に不備等はないか | 重要事項説明書 利用申込書・契約書（本人または家族の署名） |
| | 受給資格等の確認 | ・被保険者資格、要介護認定の有無、要介護認定の有効期限を確認しているか | 介護保険番号、有効期限等を確認している記録等 |
| | 心身の状況等の把握 | ・サービス提供担当者会議等に参加し、利用者の心身の状況把握に努めているか | サービス担当者会議の記録 |
| | 居宅介護支援事業者等との連携 | ・サービス担当者会議を通じて介護支援専門員や他サービスと連携しているか | サービス担当者会議の記録 |
| | 居宅サービス計画に沿ったサービスの提供 | ・居宅サービス計画に基づいて介護計画が立てられているか ・利用者の心身の状況、希望および環境を踏まえて個別支援計画が立てられているか | 居宅サービス計画 個別支援計画（利用者又は家族の署名、捺印含む） アセスメントシート／フェイスシート |
| | サービス提供の記録 | ・個別支援計画にある目標を達成するための具体的なサービスの内容が記載されているか ・日々のサービスについて、具体的な内容や利用者の心身の状況等を記しているか ・送迎が適切に行われているか | サービス提供の記録 業務日誌 送迎記録 |
| | 利用料等の受領 | ・利用者からの費用徴収は適切に行われているか ・領収書を発行しているか ・医療費控除の記載は適切か | 請求書 領収書（口頭確認） |
| | 通所介護計画の作成 | ・居宅サービス計画に沿っているか ・サービスの具体的な内容、時間、日程等が明らかになっているか ・利用者への説明・同意・交付は行われているか ・目標の達成状況は記録されているか ・達成状況に基づき、新たな個別支援計画が立てられているか | 居宅サービス計画に基づく介護計画 個別支援計画 アセスメントシート／フェイスシート モニタリングシート |
| | 緊急時等の対応 | ・緊急時対応マニュアル等が整備されているか ・緊急事態が発生した場合、速やかに主治の医師に連絡しているか | 緊急時対応マニュアル サービス提供記録 |
| | 運営規程 | ・運営における以下の重要事項について定めているか 1. 事業の目的及び運営の方針 2. 従業者の職種、員数及び職務の内容 3. 営業日及び営業時間 4. 指定通所介護の利用定員 5. 指定通所介護の内容及び利用料その他の費用の額 6. 通常の事業の実施地域 7. サービス利用に当たっての留意事項 8. 緊急時等における対応方法 9. 非常災害対策 10. その他運営に関する重要事項 | 運営規程 重要事項説明書 |
| | 勤務体制の確保等 | ・サービス提供は事業所の従業員によって行われているか ・資力向上のために研修の機会を確保しているか ・勤務表の記載内容は適切か（留意事項通知の内容の確認） | 雇用の形態（常勤・非常勤）がわかる文書 研修計画、実施記録 勤務表（勤務実績が確認できるもの） |
| | 定員の遵守 | ・利用定員を上回っていないか | 業務日誌 問保連への請求書の控え |
| | 非常災害対策 | ・非常災害（火災、風水害、地震等）対応に係るマニュアルがあるか ・非常災害時の連絡網等は用意されているか ・防火管理に関する責任者を定めているか | 非常災害時対応マニュアル（対応計画） 運営規程 避難訓練の記録 通報、連絡体制 消防署への届出 |
| | 掲示 | 運営規程の概要（重要事項）が見やすい場所に掲示されているか 【目視】 | |
| | 秘密保持等 | ・個人情報の利用に当たり、利用者または家族から同意を得ているか ・従業員が利用者の秘密を保持することを誓約しているか | 個人情報同意書 従業員の秘密保持誓約書 |
| 広告 | ・広告は適切か | パンフレット、チラシ | |
| 苦情処理 | ・苦情受付の窓口があるか ・苦情の受付、内容等を記録、保管しているか ・苦情の内容を踏まえたサービスの質向上の取組を行っているか | 苦情の受付簿 苦情者への対応記録 苦情対応マニュアル | |
| 事故発生時の対応 | ・事故が発生した場合の対応方法は定まっているか ・市町村、家族、ケアマネに報告しているか ・事故状況、対応経過が記録されているか ・損害賠償すべき事故が発生した場合に、速やかに賠償を行うための対策を講じているか ・再発防止のための取組を行っているか | 事故対応マニュアル 市町村、家族、ケアマネへの報告記録 再発防止策の検討の記録 ヒヤリハットの記録 | |

介護老人福祉施設

| | | 確認項目 | 確認文書 |
|-----------------|---|--|---|
| 1. 趣旨及び基本方針 | 趣旨 | | |
| | 基本方針 | | |
| 2. 人員に関する基準 | 従業者の員数 | ・利用者に対し、職員数は適切であるか ・必要な専門職が揃っているか | 従業員全員の勤務実績表・タイムカード 勤務体制一覧表 従業員の資格証 |
| 3. 設備に関する基準 | 設備 | ・目的に沿った使用になっているか【巡回】 | 平面図 |
| 4. 運営に関する基準 | 内容及び手続の説明及び同意 | ・利用者への説明と同意の手続きを取っているか | 重要事項説明書 利用申込書（本人または家族の署名） |
| | 受給資格等の確認 | ・被保険者資格、要介護認定の有無、要介護認定の有効期限を確認しているか | 介護保険番号、有効期限等を確認している記録等 |
| | 入退所 | ・サービスを受ける必要性が高いと認められる入所申込書を優先的に入所させているか ・利用者の心身の状況、生活歴、病歴等の把握に努めているか ・利用者が居宅において日常生活を営むことができるか、多職種（生活相談員、介護職員、福祉職員、介護支援専門員等）で定期的に協議・検討しているか | アセスメントシート/モニタリングシート 施設サービス計画 入所検討委員会会議録 |
| | サービス提供の記録 | ・施設サービス計画にある目標を達成するための具体的なサービスの内容が記載されているか ・日々のサービスについて、具体的な内容や利用者の心身の状況等を記しているか ・目標の達成状況は記録されているか | サービス提供の記録 業務日誌 モニタリングシート |
| | 利用料等の受領 | ・利用者からの費用徴収は適切に行われているか ・領収書を発行しているか | 請求書 領収書（口頭確認） |
| | 指定介護福祉施設サービスの取扱方針 | ・生命又は身体を保護するため緊急やむを得ない場合を除き、身体拘束その他入所者の行動を制限する行為を行っていないか ・身体拘束等の適正化を図っているか ・やむを得ず身体拘束をしている場合、家族等から同意を得ているか | ・身体拘束廃止に関する（適正化のための）指針 ・身体的拘束の適正化検討委員会名簿 ・身体的拘束の適正化検討委員会会議録 ・身体的拘束適正化のための定期的な研修の記録 ・（身体拘束がある場合）入所者の記録、同意書 |
| | 施設サービス計画の作成 | ・入所者の心身の状況、希望等を踏まえて施設サービス計画が立てられているか ・アセスメントを適切に行っているか ・サービス担当者会議等により専門的意見を聴取しているか ・施設サービス計画を本人や家族に説明し、同意を得ているか ・施設サービス計画に基づいたケアの提供しているか ・定期的にモニタリングを行っているか | 施設サービス計画（利用者又は家族の署名、捺印含む） アセスメントシート サービス提供記録 モニタリングシート |
| | 介護 | ・入浴回数、褥瘡予防体制整備状況などが記録されているか | （サービス提供の記録や業務日誌等を通じて確認） |
| | 入所者の入院期間中の取扱い | ・やむを得ない事情により入所を延期せざるを得ないことがあった場合、その理由 | （サービス提供の記録や業務日誌等を通じて確認） |
| | 緊急時等の対応 | ・緊急時対応マニュアル等が整備されているか ・緊急事態が発生した場合、速やかに配置医師に連絡しているか | 緊急時対応マニュアル（緊急時の注意事項や病状等についての情報共有の方法、曜日や時間帯ごとの医師との連携方法、診療を依頼するタイミング等） サービス提供記録 |
| | 運営規程 | ・運営における以下の重要事項について定めているか 1.施設の目的及び運営の方針 2.従業者の職種、員数及び職務の内容 3.入所定員 4.入所者に対する指定介護福祉施設サービスの内容及び利用料その他の費用の額 5.施設の利用に当たっての留意事項 6.緊急時等における対応方法 7.非常災害対策 8.その他施設の運営に関する重要事項 | 運営規程 重要事項説明書 |
| | 勤務体制の確保等 | ・サービス提供は事業所の従業員によって行われているか ・委託は調理業務や洗濯等、入所者の処遇に直接影響を及ぼさない業務であるか ・資質向上のために研修の機会を確保しているか | 雇用の形態（常勤・非常勤）がわかる文書 研修計画、実施記録 |
| | 定員の遵守 | ・入所定員を上回っていないか | 業務日誌 関係連への請求書の控え |
| | 非常災害対策 | ・非常災害（火災、風水害、地震等）対応に係るマニュアルがあるか ・非常災害時の連絡網等は用意されているか ・防火管理に関する責任者を定めているか ・消化器訓練・避難訓練を実施しているか | 非常災害時対応マニュアル（対応計画） 運営規程 避難訓練の記録 通報、連絡体制 消防署への届出 消防用設備点検の記録 |
| 衛生管理等 | ・衛生管理について、保健所の助言、指導を求め、密接な連携を保っているか ・感染症又は食中毒の予防及びまん延の防止のための対策を講じているか ・従業者の日々の感染罹患状況や健康状態を確認しているか ・従業員が感染源となることを予防し、かつ従業員を感染の危険から守るため、使い捨て手袋等を用意して従業員に使用させているか | ・感染症及び食中毒の予防及びまん延防止のための対策を検討する委員会名簿 ・感染症及び食中毒の予防及びまん延防止のための指針 ・感染症及び食中毒の予防及びまん延防止のための研修の記録 | |
| 掲示 | 運営規程の概要（重要事項）が景やすい場所に掲示されているか【目視】 | | |
| 秘密保持等 | ・個人情報の利用に当たり、利用者または家族から同意を得ているか ・従業員が利用者の秘密を保持することを誓約しているか | 個人情報同意書 従業員の秘密保持誓約書 | |
| 広告 | ・広告は適切か | パンフレット、チラシ | |
| 苦情処理 | ・苦情受付の窓口があるか ・苦情の受付、内容等を記録、保管しているか ・苦情の内容を踏まえたサービスの質向上の取組を行っているか | 苦情の受付簿 苦情者への対応記録 苦情対応マニュアル | |
| 事故発生の防止及び発生時の対応 | ・事故が発生した場合の対応方法は定まっているか ・市町村、家族、ケアマネに報告しているか ・事故状況、対応経過が記録されているか ・損害賠償すべき事故が発生した場合に、速やかに賠償を行うための対策を講じているか ・再発防止のための取組を行っているか | 事故発生の防止のための指針 事故対応マニュアル 市町村、家族、ケアマネへの報告記録 再発防止策の検討の記録 ヒヤリットの記録 | |

居宅介護支援事業所

| | | 確認項目 | 確認文書 |
|-------------|---|--|--|
| 1. 趣旨及び基本方針 | 趣旨 | | |
| | 基本方針 | | |
| 2. 人員に関する基準 | 従業者の員数 | ・利用者に対し、職員数は適切であるか ・必要な資格は有しているか ・専門職の有効期限は切れていないか | 従業員全員の勤務実績表・出勤簿 勤務体制一覧表 従業員の資格証 |
| | 管理者 | ・管理者は常勤専従か、他の職務を兼務している場合、兼務体制は適切か | 管理者の雇用形態が分かる文書 管理者の勤務実績表・タイムカード |
| 3. 運営に関する基準 | 内容及び手続の説明及び同意 | ・利用者への説明と同意の手続きを取っているか | 重要事項説明書 利用申込書（本人または家族の署名） |
| | 受給資格等の確認 | ・被保険者資格、要介護認定の有無、要介護認定の有効期限を確認しているか | 介護保険番号、有効期限等を確認している記録等 |
| | 指定居宅介護支援の具体的取扱方針 | ・利用者の希望やアセスメントに基づき、介護保険サービス以外のサービス、支援を含めた総合的な居宅サービス計画を立てているか ・集合住宅等において、利用者の意思に反し、同一敷地内の指定居宅サービス事業者のみを居宅サービス計画に位置付けていないか ・サービス担当者会議を開催し、利用者の状況等に関する情報を担当者と共有し、担当者からの専門的な見地からの意見を求めているか ・定期的にモニタリングを行っているか | アセスメントシート/モニタリングシート サービス担当者会議の記録 居宅サービス計画、支援経過記録等 |
| | 運営規程 | ・運営における以下の重要事項について定めているか 1. 事業の目的及び運営の方針 2. 従業者の職種、員数及び職務の内容 3. 営業日及び営業時間 4. 指定居宅介護支援の提供方法、内容及び利用料その他の費用の額 5. 通常の事業の実施地域 6. その他運営に関する重要事項 | 運営規程 重要事項説明書 |
| | 勤務体制の確保等 | ・サービス提供は事業所の従業員によって行われているか ・資質向上のために研修の機会を確保しているか | 雇用の形態（常勤・非常勤）がわかる文書 研修計画、実施記録 |
| | 掲示 | 運営規程の概要（重要事項）が見やすい場所に掲示されているか【目視】 | |
| | 秘密保持等 | ・個人情報の利用に当たり、利用者または家族から同意を得ているか ・従業員が利用者の秘密を保持することを誓約しているか | 個人情報同意書 従業員の秘密保持誓約書 |
| | 広告 | ・広告は適切か | パンフレット、チラシ |
| 苦情処理 | ・苦情受付の窓口があるか ・苦情の受付、内容等を記録、保管しているか ・苦情の内容を踏まえサービスの質向上の取組を行っているか | | 苦情の受付簿 苦情者への対応記録 苦情対応マニュアル |
| | 事故発生時の対応 | ・事故が発生した場合の対応方法は定まっているか ・市町村、家族に報告しているか ・事故状況、対応経過が記録されているか ・損害賠償すべき事故が発生した場合に、速やかに賠償を行うための対応を講じているか ・再発防止のための取組を行っているか | 事故対応マニュアル 市町村、家族、ケアマネへの報告記録 再発防止策の検討の記録 ヒヤリハットの記録 |

認知症対応型共同生活介護

| | | 確認項目 | 確認文書 |
|-------------|--|--|---|
| 1. 趣旨及び基本方針 | 基本方針 | | |
| 2. 人員に関する基準 | 従業者の員数 | ・利用者に対し、職員数は適切であるか ・必要な専門職が揃っているか | 従業員全員の勤務実績表・タイムカード 勤務体制一覧表 従業員の資格証 |
| | 管理者 | | |
| | 指定認知症対応型共同生活介護事業者の代表者 | | |
| 3. 設備に関する基準 | | ・目的に沿った使用になっているか【巡回】 | 平面図 |
| 4. 運営に関する基準 | 内容及び手続の説明及び同意 | ・利用者への説明と同意の手続きを取っているか ・介護従業者の勤務体制、事故発生時の対応、苦情処理の体制、第三者評価の実施状況（実施の有無、実施した直近の年月日、実施した評価機関の名称、評価結果の開示状況）が記されているか | 重要事項説明書 利用申込書（本人または家族の署名） |
| | 受給資格等の確認 | ・被保険者資格、要介護認定の有無、要介護認定の有効期限を確認しているか | 介護保険番号、有効期限等を確認している記録等 |
| | 入退居 | ・サービスを受ける必要性が高いと認められる入所申込者を優先的に入所させているか ・利用者の心身の状況、生活歴、病歴等の把握に努めているか ・利用者が居宅において日常生活を営むことができるか、多職種で定期的に協議・検討しているか | アセスメントシート/モニタリングシート 施設サービス計画 診断書 |
| | サービス提供の記録 | ・施設サービス計画にある目標を達成するための具体的なサービスの内容が記載されているか ・日々のサービスについて、具体的な内容や利用者の心身の状況等を記しているか ・目標の達成状況は記録されているか | サービス提供の記録 業務日誌 モニタリングシート |
| | 利用料等の受領 | ・利用者からの費用徴収は適切に行われているか ・領収書を発行しているか | 請求書 領収書（口頭確認） |
| | 指定認知症対応型共同生活介護の取扱方針 | ・生命又は身体を保護するため緊急やむを得ない場合を除き、身体拘束その他入所者の行動を制限する行為を行っていないか ・身体拘束等の適正化を図っているか ・やむを得ず身体拘束をしている場合、家族等から同意を得ているか ・自らの質の評価を行うとともに、定期的に外部の者による評価を受け、結果を公表しているか | 身体拘束廃止に関する（適正化のための）指針 身体的拘束の適正化検討委員会名簿 身体的拘束の適正化検討委員会議事録 身体的拘束適正化のための定期的な研修の記録（身体拘束がある場合）入所者の記録、同意書 外部評価の結果 |
| | 認知症対応型共同生活介護計画の作成 | ・入所者の心身の状況、希望等を踏まえて施設サービス計画が立てられているか ・アセスメントを適切に行っているか ・サービス担当者会議等により専門的意見を聴取しているか ・施設サービス計画を本人や家族に説明し、同意を得ているか ・施設サービス計画に基づいたケアの提供しているか ・定期的にモニタリングを行っているか | 認知症対応型共同生活介護計画（利用者又は家族の署名、捺印含む） アセスメントシート サービス提供記録 モニタリングシート |
| | 介護等 | ・入浴回数を、褥瘡予防体制整備状況などが記録されているか | サービス提供の記録 業務日誌 |
| | 緊急時等の対応 | ・緊急時対応マニュアル等が整備されているか ・緊急事態が発生した場合、速やかに配置医師に連絡しているか | 緊急時対応マニュアル（緊急時の注意事項や病状等についての情報共有の方法、曜日や時間等ごとの医師との連携方法、診療を依頼するタイミング等） サービス提供記録 |
| | 運営規程 | ・運営における以下の重要事項について定めているか 1.事業の目的及び運営の方針 2.従業者の職種、員数及び職務内容 3.利用定員 4.指定認知症対応型共同生活介護の内容及び利用料その他の費用の額 5.入居に当たっての留意事項 6.非常災害対策 7.その他施設の運営に関する重要事項 | 運営規程 重要事項説明書 |
| | 勤務体制の確保等 | ・サービス提供は事業所の従業員によって行われているか ・委託は調理業務や洗濯等、入所者の処遇に直接影響を及ぼさない業務であるか ・質向上のために研修の機会を確保しているか | 雇用の形態（常勤・非常勤）がわかる文書 |
| | 定員の遵守 | ・入所定員を上回っていないか | 業務日誌 園保連への請求書の控え |
| | 非常災害対策 | ・非常災害（火災、風水害、地震等）対応に係るマニュアルがあるか ・非常災害時の連絡網等は用意されているか ・防火管理に関する責任者を定めているか ・消化器・避難訓練を実施しているか ・運営推進会議を活用し、地域住民との密接な連携体制の確保に努めているか | 非常災害時対応マニュアル（対応計画） 運営規程 避難訓練の記録 通報、連絡体制 消防用設備点検の記録 |
| | 衛生管理等 | ・衛生管理について、保健所の助言、指導を求め、密接な連携を保っているか ・感染症又は食中毒の予防及びまん延の防止のための対策を講じているか ・従業者の日々の感染罹患状況や健康状態を確認しているか ・空調設備等により施設内の適温の確保に努めているか | ・感染症及び食中毒の予防及びまん延の防止のための研修の記録 |
| 掲示 | 運営規程の概要（重要事項）が見やすい場所に掲示されているか【目視】 | | |
| 秘密保持等 | ・個人情報の利用に当たり、利用者または家族から同意を得ているか ・従業員が利用者の秘密を保持することを誓約しているか | 個人情報同意書 従業員の秘密保持誓約書 | |
| 広告 | ・広告は適切か | パンフレット、チラシ | |
| 苦情処理 | ・苦情受付の窓口があるか ・苦情の受付、内容等を記録、保管しているか ・苦情の内容を踏まえたサービスの質向上の取組を行っているか | 苦情の受付簿 苦情者への対応記録 苦情対応マニュアル | |
| 調査への協力等 | | | |
| 地域との連携等 | ・運営推進会議を定期的に開催しているか ・運営推進会議において、活動状況の報告を行い、評価を受けているか ・運営推進会議で上がった要望や助言が記録されているか | 運営推進会議の記録 | |
| 事故発生時の対応 | ・事故が発生した場合の対応方法は定まっているか ・市町村、家族、ケアマネに報告しているか ・事故状況、対応経過が記録されているか ・損害賠償すべき事故が発生した場合に、速やかに賠償を行うための対策を講じているか ・再発防止のための取組を行っているか | 事故発生時の防止のための指針 事故対応マニュアル 市町村、家族、ケアマネへの報告記録 再発防止策の検討の記録 ヒヤリットの記録 | |

介護老人保健施設

| | | 確認項目 | 確認文書 |
|-----------------|---|--|---|
| 1. 趣旨及び基本方針 | 趣旨 | | |
| | 基本方針 | | |
| 2. 人間に関する基準 | 従業員の員数 | ・利用者に対し、職員数は適切であるか ・必要な専門職が揃っているか | 従業員全員の勤務実績表・タイムカード 勤務体制一覧表 従業員の資格証 |
| 3. 施設及び設備に関する基準 | 厚生労働省令で定める施設 | ・目的に沿った使用になっているか【巡回】 | 平面図 |
| 4. 運営に関する基準 | 内容及び手続の説明及び同意 | ・利用者への説明と同意の手続きを取っているか | 重要事項説明書 利用申込書（本人または家族の署名） |
| | 受給資格等の確認 | ・被保険者資格、要介護認定の有無、要介護認定の有効期限を確認しているか | 介護保険番号、有効期限等を確認している記録等 |
| | 入退所 | ・サービスを受ける必要性が高いと認められる入所申込者や優先的に入所させているか ・利用者の心身の状況、生活歴、病歴等の把握に努めているか ・利用者が自宅において日常生活を営むことができるか、多職種で定期的に協議・検討しているか | アセスメントシート／モニタリングシート 施設サービス計画 入所検討委員会会議録 |
| | サービスの提供の記録 | ・施設サービス計画にある目標を達成するための具体的なサービスの内容が記載されているか ・日々のサービスについて、具体的な内容や利用者の心身の状況等を記しているか ・目標の達成状況は記録されているか | サービス提供の記録 業務日誌 モニタリングシート |
| | 利用料等の受領 | ・利用者からの費用徴収は適切に行われているか ・領収書を発行しているか | 請求書 領収書（口頭確認） |
| | 介護保険施設サービスの取扱方針 | ・生命又は身体を保護するため緊急やむを得ない場合を除き、身体拘束その他入所者の行動を制限する行為を行っていないか ・身体拘束等の適正化を図っているか ・やむを得ず身体拘束をしている場合、家族等から同意を得ているか | ・身体拘束廃止に関する（適正化のための）指針 ・身体的拘束の適正化検討委員会名簿 ・身体的拘束の適正化検討委員会議事録 ・身体的拘束適正化のための定期的な研修の記録 ・（身体拘束がある場合）入所者の記録、同意書 |
| | 施設サービス計画の作成 | ・入所者の心身の状況、希望等を踏まえて施設サービス計画が立てられているか ・アセスメントを適切に行っているか ・サービス担当者会議等により専門的意見を聴取しているか ・施設サービス計画を本人や家族に説明し、同意を得ているか ・か ・施設サービス計画に基づいたケアの提供しているか ・定期的にモニタリングを行っているか | 施設サービス計画（利用者又は家族の署名、捺印含む） アセスメントシート サービス提供記録 モニタリングシート |
| | 診療の方針 | | |
| | 必要な医療の提供が困難な場合等の措置等 | | |
| | 機能訓練 | | |
| | 看護及び医学的管理の下における介護 | | |
| | 食事の提供 | ・献立に従って調理されているか | ・献立表 ・サービス提供の記録 ・業務日誌 |
| | 運営規程 | ・運営における以下の重要事項について定めているか 1. 施設の目的及び運営の方針 2. 従業員の職種、員数及び職務の内容 3. 入所定員 4. 入所者に対する指定介護福祉施設サービスの内容及び利用料その他の費用の額 5. 施設の利用に当たっての留意事項 6. 緊急時等における対応方法 7. 非常災害対策 8. その他施設の運営に関する重要事項 | 運営規程 重要事項説明書 |
| 勤務体制の確保等 | ・サービス提供は事業所の従業員によって行われているか ・委託は調理業務や洗濯等、入所者の処遇に直接影響を及ぼさない業務であるか ・賃賃向上のために研修の機会を確保しているか | 雇用の形態（常勤・非常勤）がわかる文書 研修計画、実施記録 | |
| 定員の遵守 | ・入所定員を上回っていないか | 業務日誌 国保連への請求書の控え | |
| 非常災害対策 | ・非常災害（火災、風水害、地震等）対応に係るマニュアルがあるか ・非常災害時の連絡網等は用紙されているか ・防火管理に関する責任者を定めているか ・消化器、避難訓練を実施しているか | 非常災害時対応マニュアル（対応計画） 運営規程 連絡訓練の記録 通報、連絡体制 消防署への届出 消防用設備点検の記録 | |
| 衛生管理等 | ・衛生管理について、保健所の助言、指導を求め、密接な連携を保っているか ・感染症又は食中毒の予防及びまん延の防止のための対策を講じているか ・従業員の日々の感染罹患状況や健康状態を確認しているか ・従業員が感染源となることを予防し、かつ従業員を感染の危険から守るため、使い捨て手袋等を用意して従業員に使用させているか | ・感染症及び食中毒の予防及びまん延防止のための対策を検討する委員会名簿 ・感染症及び食中毒の予防及びまん延防止のための指針 ・感染症及び食中毒の予防及びまん延防止のための研修の記録 | |
| 掲示 | ・運営規程の概要（重要事項）が見やすい場所に掲示されているか【目視】 | | |
| 秘密保持等 | ・個人情報利用に当たり、利用者または家族から同意を得ているか ・従業員が利用者の秘密を保持することを誓約しているか | 個人情報同意書 従業員の秘密保持誓約書 | |
| 苦情処理 | ・苦情受付の窓口があるか ・苦情の受付、内容等を記録、保管しているか ・苦情の内容を踏まえたサービスの質向上の取組を行っているか | 苦情の受付簿 苦情者への対応記録 苦情対応マニュアル | |
| 事故発生の防止及び発生時の対応 | ・事故が発生した場合の対応方法は定まっているか ・市町村、家族、ケアマネに報告しているか ・事故状況、対応経過が記録されているか ・損害賠償すべき事故が発生した場合に、速やかに賠償を行うための対策を講じているか ・再発防止のための取組を行っているか | 事故発生の防止のための指針 事故対応マニュアル 市町村、家族、ケアマネへの報告記録 再発防止策の検討の記録 ヒヤリハットの記録 | |

訪問看護

| | | 確認項目 | 確認文書 |
|-------------|--|---|--|
| 1. 基本方針 | | | |
| 2. 人員に関する基準 | 看護師等の員数 | ・利用者に対し、職員数は適切であるか ・必要な資格は有しているか。 | 従業員全員の勤務実績表・タイムカード 勤務体制一覧表 |
| | 管理者 | ・管理者は常勤専従か、他の職務を兼務している場合、兼務体制は適切か | 管理者の雇用形態が分かる文書 管理者の勤務実績表・タイムカード |
| 3. 設備に関する基準 | 設備及び備品等 | [目視] | |
| 4. 運営に関する基準 | 内容及び手続の説明及び同意 | ・利用者への説明と同意の手続きを取っているか ・重要事項説明書の内容に不備等はないか | 重要事項説明書 利用契約書（本人または家族の署名） |
| | 受給資格等の確認 | ・被保険者資格、要介護認定の有無、要介護認定の有効期限を確認しているか | 介護保険番号、有効期限等を確認している記録等 |
| | 心身の状況等の把握 | ・サービス提供担当者会議等に参加し、利用者の心身の状況把握に努めているか | サービス担当者会議の記録 |
| | 居宅介護支援事業者等との連携 | ・サービス担当者会議を通じて介護支援専門員や他サービスと連携しているか | サービス担当者会議の記録 |
| | 居宅サービス計画に沿ったサービスの提供 | ・居宅サービス計画に基づいて介護計画が立てられているか ・利用者の心身の状況、希望および現状を踏まえて個別支援計画が立てられているか | 居宅サービス計画 個別支援計画（利用者又は家族の署名、捺印含む） アセスメントシート/フェイスシート |
| | サービス提供の記録 | ・個別支援計画にある目標を達成するための具体的なサービスの内容が記載されているか ・日々のサービスについて、具体的な内容や利用者の心身の状況等を記しているか | サービス提供記録 |
| | 利用料等の受領 | ・利用者からの費用徴収は適切に行われているか ・領収書を発行しているか ・医療費控除の記載は適切か | 請求書 領収書（口頭確認） |
| | 訪問看護計画書及び訪問看護報告書の作成 | ・居宅サービス計画に沿っているか ・サービスの具体的な内容、時間、日程等が明らかになっているか ・利用者への説明・同意・交付は行われているか ・目標の達成状況は記録されているか ・達成状況に基づき、新たな個別支援計画が立てられているか | 居宅サービス計画に基づく介護計画 個別支援計画 アセスメントシート/フェイスシート モニタリングシート |
| | 緊急時等の対応 | ・緊急時対応マニュアル等が整備されているか ・緊急事態が発生した場合、速やかに主治の医師に連絡しているか | 緊急時対応マニュアル サービス提供記録 |
| | 運営規程 | ・運営における以下の重要事項について定めているか 1. 事業の目的及び運営の方針 2. 従業者の職種、員数及び職務の内容 3. 営業日及び営業時間 | 運営規程 重要事項説明書 |
| | 勤務体制の確保等 | ・サービス提供は事業所の従業員によって行われているか ・資質向上のために研修の機会を確保しているか | 雇用の形態（常勤・非常勤）がわかる文書 |
| | 掲示 | 運営規程の概要（重要事項）が見やすい場所に掲示されているか [目視] | |
| | 秘密保持等 | ・個人情報の利用に当たり、利用者または家族から同意を得ているか ・従業員が利用者の秘密を保持することを制約しているか | 個人情報同意書 従業員の秘密保持誓約書 |
| 広告 | ・広告は適切か | パンフレット、チラシ | |
| 苦情処理 | ・苦情受付の窓口があるか ・苦情の受付、内容等を記録、保管しているか ・苦情の内容を踏まえたサービスの質向上の取組を行っているか | 苦情の受付簿 苦情者への対応記録 苦情対応マニュアル | |
| 事故発生時の対応 | ・事故が発生した場合の対応方法は定まっているか ・市町村、家族、ケアマネに報告しているか ・事故状況、対応経過が記録されているか ・川責賠償すべき事故が発生した場合に、速やかに賠償を行うための対策を講じているか ・再発防止のための取組を行っているか | 事故対応マニュアル 市町村、家族、ケアマネへの報告記録 再発防止策の検討の記録 ヒヤリハットの記録 | |