

平成 29 年度厚生労働省・文部科学省委託

過労死等に関する実態把握のための  
労働・社会面の調査研究事業

報告書

(医療に関する調査)

平成30年 3 月

みずほ情報総研株式会社



## 目次

|                 |     |
|-----------------|-----|
| 第1章 調査研究事業の概要   | 3   |
| 1. 調査研究事業の背景・目的 | 3   |
| 1) 調査研究事業の背景    | 3   |
| 2) 調査研究事業の目的    | 3   |
| 2. 調査実施方法       | 4   |
| 1) ヒアリング調査      | 4   |
| 2) アンケート調査      | 4   |
| 3. 調査実施体制       | 4   |
| 1) 調査研究事業の実施体制  | 4   |
| 2) 検討経過         | 5   |
| 第2章 医療に関する調査    | 6   |
| 1. 調査概要         | 6   |
| 1) 調査の目的・概要     | 6   |
| 2) ヒアリング調査      | 6   |
| 3) アンケート調査      | 8   |
| 2. ヒアリング調査結果    | 13  |
| 3. アンケート調査結果    | 14  |
| 1) 病院調査         | 15  |
| 2) 医師調査         | 75  |
| 3) 看護職員調査       | 173 |

### 【参考資料】

- ・調査票
- ・集計結果





---

# 第1章 調査研究事業の概要

---

## 1. 調査研究事業の背景・目的

### 1) 調査研究事業の背景

「過労死等防止対策推進法」（平成26年法律第100号）においては、基本理念として「過労死等に関する実態が必ずしも十分に把握されていない現状を踏まえ、過労死等に関する調査研究を行うことにより過労死等に関する実態を明らかにし、その成果を過労死等の効果的な防止のための取組に生かすことができるようにする」とされている。

過労死等の実態を把握するためには、「過労死等の防止のための対策に関する大綱」（平成27年7月24日閣議決定）にも記載されているとおり、医学面の調査研究だけではなく、長時間労働の実態、企業の取組等、労働・社会面の調査研究も必要である。特に、平成27年度、平成28年度に厚生労働省が実施した「過労死等に関する実態把握のための労働・社会面の調査研究事業」（以下「調査研究事業」という。）の結果を踏まえ、過労死等が多く発生しているとの指摘がある「IT産業」、「教職員」、「医療」について、さらに詳細な調査、分析を行うことが必要とされている。

#### < 過労死等の定義（過労死等防止対策推進法） >

- |   |
|---|
| <ul style="list-style-type: none"><li>○業務における過重な負荷による脳血管疾患・心臓疾患を原因とする死亡</li><li>○業務における強い心理的負荷による精神障害を原因とする自殺による死亡</li><li>○死亡には至らないが、これらの脳血管疾患・心臓疾患、精神障害</li></ul> |
|---|

### 2) 調査研究事業の目的

上記を受け、本調査研究事業では、上記3つの業種・職種への「企業、学校又は病院、労働者、教職員、医療従事者へのアンケート調査」を行うことによって、労働・社会的側面から過労死等の実態把握、背景要因の分析等を行うことを目的として実施した。

なお、本報告書では、特に「医療」に関する調査結果について報告するものである。

## 2. 調査実施方法

「医療」に対する調査について、検討委員会での検討を踏まえ、以下の調査を実施した。

### 1) ヒアリング調査

アンケート調査の実施に先立ち、関係団体・病院経営者・労働組合・医師・看護職員を対象としたヒアリング調査を実施し、調査票設計の参考とした。

### 2) アンケート調査

病院ならびに医師・看護職員を対象として、医療従事者の労働時間をはじめとした過重労働の実態とその要因、ストレスの悩みや有無、疲労蓄積度等を把握することを目的としてアンケート調査を実施した。調査は、医療施設調査・病院報告に基づき、全国の構成割合に応じて抽出した、病院 4,000 件、及び医師 20,255 人、看護職員 20,266 人を対象に実施した。

## 3. 調査実施体制

### 1) 調査研究事業の実施体制

調査の設計・実施・取りまとめに当たり、7名の有識者等からなる検討委員会を設置し、指導・助言を得た。さらに、検討委員会の下部に委員3名からなる医療WGを設け、より詳細な検討を行った。検討委員会・WGの構成は以下のとおり。

#### 【検討委員会委員名簿】

図表 1 検討委員会 委員名簿

| 氏名          | 所属                                  |
|-------------|-------------------------------------|
| 青木 栄一       | 東北大学教育学研究科 准教授                      |
| 今野 浩一郎 (座長) | 学習院大学 名誉教授                          |
| 黒田 祥子       | 早稲田大学教育学部 教授                        |
| 甲田 茂樹       | 独立行政法人労働者健康安全機構<br>労働安全衛生総合研究所 所長代理 |
| 酒井 一博       | 公益財団法人大原記念労働科学研究所 所長                |
| 森岡 孝二       | 関西大学 名誉教授                           |
| 山崎 喜比古      | 日本福祉大学社会福祉学部 特任教授                   |

(50音順・敬称略)

## 【WG 委員名簿】

図表 2 WG 委員名簿

| 氏 名    | 所 属                                 |
|--------|-------------------------------------|
| 甲田 茂樹  | 独立行政法人労働者健康安全機構<br>労働安全衛生総合研究所 所長代理 |
| 酒井 一博  | 公益財団法人大原記念労働科学研究所 所長                |
| 山崎 喜比古 | 日本福祉大学社会福祉学部 特任教授                   |

(50 音順・敬称略)

## 2) 検討経過

検討委員会は計 3 回、WG は計 4 回開催し、本調査研究事業における調査の設計及び分析、結果の取りまとめ等について検討を行った。

各回における検討事項等の概要は下表のとおり。

図表 3 検討委員会 開催実績

| 検討委員会 | 開催日時            | 議題                 |
|-------|-----------------|--------------------|
| 第 1 回 | 2017 年 8 月 4 日  | ○ 本事業の全体像、調査設計について |
| 第 2 回 | 2017 年 9 月 21 日 | ○ 共通項目、各調査設計について   |
| 第 3 回 | 2018 年 2 月 26 日 | ○ 各調査結果について        |

図表 4 医療 WG 開催実績

| WG    | 開催日時            | 議題                                  |
|-------|-----------------|-------------------------------------|
| 第 1 回 | 2017 年 7 月 24 日 | ○ 調査実施方針、ヒアリング対象、アンケート調査対象施設の抽出について |
| 第 2 回 | 2017 年 8 月 31 日 | ○ ヒアリング調査経過報告、アンケート調査について           |
| 第 3 回 | 2017 年 9 月 14 日 | ○ ヒアリング調査経過報告、アンケート調査について           |
| 第 4 回 | 2018 年 2 月 21 日 | ○ アンケート調査について                       |

## 第2章 医療に関する調査

### 1. 調査概要

#### 1) 調査の目的・概要

過労死等を防止するためには、労働者に過重負荷が発生する背景要因を理解するとともに、労働者の労働時間や職場環境を左右する立場にある企業が、過重労働対策やメンタルヘルス対策、休暇取得促進などの積極的な取組を行うことが重要である。

また、過重負荷の背景要因には、業界の商慣行や経済環境のように、企業や労働者が直接コントロールできない要因が存在することも考慮する必要がある。

本調査研究事業では、長時間労働が指摘される「医療」を対象として、その過重労働の実態やその要因等の実態把握を目的として、病院向けのアンケート調査（以下「病院調査」という。）と医療従事者向けのアンケート調査（以下「医師調査」または「看護職員調査」という。）をそれぞれ実施した。

なお、アンケート調査の実施に先立ち、関係団体・病院経営者・労働組合・医師・看護職員を対象としたヒアリング調査を実施し、調査票設計の参考とした。

#### 2) ヒアリング調査

##### (1) 目的

「病院」「医師」「看護職員」を対象としたアンケート調査の実施に先立ち、調査設計の参考とするため、関係団体・病院経営者・労働組合・医師・看護職員を対象としたヒアリング調査を実施した。

##### (2) 調査対象

医師に関しては、2人の病院経営者、1つの労働組合、4名の医師にご協力をいただき、ヒアリングを行った。

図表5 ヒアリング調査対象<医師>

| 調査対象 |                   | ヒアリング日時            |
|------|-------------------|--------------------|
| 経営者  | A病院事業管理者          | 8月24日（木）10時30分～12時 |
|      | B病院長              | 9月20日（水）14時～16時    |
| 労働組合 | 全国医師ユニオン          | 8月24日（木）15時～17時30分 |
| 医師   | 医師A（精神科部長）        | 8月24日（木）17時～18時    |
|      | 医師B（産婦人科：卒後22年）   | 9月1日（金）13時～14時     |
|      | 医師C（救急・脳外科：卒後20年） | 9月6日（水）14時～16時     |
|      | 医師D（泌尿器科：卒後5年）    | 9月8日（金）14時～15時30分  |

看護職員に関しては、1つの関係団体、3名の看護職員にご協力をいただき、ヒアリングを行った。

図表6 ヒアリング調査対象<看護職員>

| 調査対象 |             | ヒアリング日時              |
|------|-------------|----------------------|
| 団体   | 日本看護協会      | 9月4日(月) 10時~12時      |
| 看護職員 | 看護職員A(看護部長) | 9月25日(月) 10時~12時     |
|      | 看護職員B(看護主任) | 10月10日(火) 13時~14時30分 |
|      | 看護職員C(看護師)  | 10月4日(水) 12時30分~14時  |

### (3) 調査内容

関係団体・病院経営者・労働組合・医師・看護職員に対し、それぞれ以下の内容について伺った。

#### <関係団体・経営者へのヒアリング>

- 医師/看護職員の働き方、労働時間の把握方法
- 長時間労働やストレスの要因
- 過重労働防止に取り組む意義・課題認識、取組状況 等

#### <労働組合・医師・看護職員へのヒアリング>

- 平均的な1週間の勤務状況、労働時間の把握方法
- 長時間労働やストレスの要因
- 負担が特に大きい業務
- 過重労働の防止のために有効だと感じる取組、今後必要だと感じる取組 等

### 3) アンケート調査

#### (1) 目的

病院ならびに医師、看護職員を対象として、医療従事者の労働時間をはじめとした過重労働の実態とその要因、ストレスや悩みの有無、疲労蓄積度等を把握することを目的としてアンケート調査を実施した。

#### (2) 調査対象

調査は、医療施設調査・病院報告に基づき、全国の構成割合に応じて抽出した、病院 4,000 件、及び医師 20,255 人、看護職員 20,266 人を対象に実施した。

##### ①病院調査

全国の病院 4,000 件を対象に実施した。調査対象は以下の考え方で抽出した。

- ・ 比較的規模の大きな病院は特に過重労働が深刻と想定されたことから、「特定機能病院」と、「特定機能病院以外の 500 床以上の病院」は、悉皆調査とした。
- ・ 残りの調査対象件数（4,000 件－（83 件＋327 件）＝3,590 件）は、「200 床未満の病院」と「200 床以上 500 床未満の病院」で比例配分とした。

図表 7 病院調査の対象数

|              |              | 母数     | 配布件数   | 抽出率    |
|--------------|--------------|--------|--------|--------|
| 特定機能病院       |              | 83件    | 83件    | 100.0% |
| 特定機能病院<br>以外 | 200床未満       | 5,672件 | 1,795件 | 31.6%  |
|              | 200床以上500床未満 | 2,174件 | 1,795件 | 82.6%  |
|              | 500床以上       | 327件   | 327件   | 100.0% |
| 全体           |              | 8,256件 | 4,000件 | 48.4%  |

※「母数」は医療施設調査・病院報告（平成 29 年 8 月末時点）に基づく。

## ②医師調査

上記「病院調査」の調査対象病院に勤務する医師（フルタイム常勤医師）を対象に調査を実施した。各病院へは、以下に従って医師に調査票を配布するよう依頼した。

図表 8 医師調査の対象数

|              |               | 施設票配布数 | 1施設あたり<br>調査票<br>配布件数 | 配布総数    |
|--------------|---------------|--------|-----------------------|---------|
| ①特定機能病院      |               | 83件    | 10件                   | 830件    |
| 特定機能病院<br>以外 | ②200床未満       | 1,795件 | 4件                    | 7,180件  |
|              | ③200床以上500床未満 | 1,795件 | 5件                    | 8,975件  |
|              | ④500床以上       | 327件   | 10件                   | 3,270件  |
| 全体           |               | 4,000件 | -                     | 20,255件 |

## ③看護職員調査

上記「病院調査」の調査対象病院に勤務する看護職員（フルタイム正規職員）を対象に調査を実施した。各病院へは、以下に従って看護職員に調査票を配布するよう依頼した。

図表 9 看護職員調査の対象数

|              |               | 施設票配布数 | 1施設あたり<br>調査票<br>配布件数 | 配布総数    |
|--------------|---------------|--------|-----------------------|---------|
| ①特定機能病院      |               | 83件    | 16件                   | 1,328件  |
| 特定機能病院<br>以外 | ②200床未満       | 1,795件 | 3件                    | 5,385件  |
|              | ③200床以上500床未満 | 1,795件 | 5件                    | 8,975件  |
|              | ④500床以上       | 327件   | 14件                   | 4,578件  |
| 全体           |               | 4,000件 | -                     | 20,266件 |

## (3) 調査方法

アンケート調査は自記式とし、郵送発送・郵送回収とした。（調査期間：平成 29 年 12 月 26 日～平成 30 年 1 月 24 日）

病院調査票は調査対象病院へ配布し、調査回答後、事務局まで返送いただいた。

医師調査票、看護職員調査票はそれぞれ調査対象病院経由で医師、看護職員へ配布し、回答いただいた調査票は、回答者自身により返信用封筒に封入した上で、事務局まで返送いただく形式とした。

なお、設問に特に断りのない限り、平成 29 年 12 月 1 日現在の状況を回答いただいた。

#### (4) 調査内容

主な調査内容は以下のとおり。

図表 10 病院調査における主な調査項目

| 調査項目          | 概要   |
|---------------|--|
| 回答病院の概要       | <ul style="list-style-type: none"> <li>○ 設置主体</li> <li>○ 病院機能、研修施設等の指定状況</li> <li>○ 許可病床数、標榜診療科</li> <li>○ 医師・看護職員数、直近3年間の採用状況 等</li> </ul>  |
| 労働時間、休日・休暇制度等 | <ul style="list-style-type: none"> <li>○ 時間外労働協定の締結状況、休日労働に係る労使協定の締結状況</li> <li>○ 出退勤時刻の実際の把握方法、理想的な把握方法</li> <li>○ 当直に関する労働基準監督署長の許可の有無、取扱</li> <li>○ 年俸制の有無</li> <li>○ 研究日の有無、取扱等</li> <li>○ 労働時間の把握方法、兼業先での労働時間の把握の有無</li> <li>○ 所定外労働を行う場合の手続き</li> <li>○ 労働時間として認められる業務内容、就業規則等での定めの有無</li> <li>○ 勤務時間が終了しても病院から早く退出できない、または勤務開始時間よりも早く出勤する理由</li> <li>○ 時間外労働時間別の人数</li> <li>○ 年次有給休暇の付与日数、取得日数 等</li> </ul> |
| 過重労働防止のための取組  | <ul style="list-style-type: none"> <li>○ 過労死等防止対策推進法の認知度</li> <li>○ 過労死等の防止の取組への課題認識</li> <li>○ 過重労働の防止に向けて行っている取組、課題 等</li> </ul>   |



図表 11 医師調査における主な調査項目

| 調査項目          | 概要   |
|---------------|--|
| 回答者の基本属性      | <ul style="list-style-type: none"> <li>○ 性別、年齢</li> <li>○ 配偶者の有無、未就学児の有無、介護の有無</li> <li>○ 職階、主たる診療科、専門医の有無、日勤帯の勤務体制</li> <li>○ 給与体系、時間外労働の手当の有無</li> <li>○ 医師経験年数、勤続年数</li> <li>○ 他の医療機関での勤務状況 等</li> </ul>  |
| 回答者の働き方       | <ul style="list-style-type: none"> <li>○ 週所定労働時間、所定労働日数</li> <li>○ 年次有給休暇の付与日数、取得日数</li> <li>○ 宿直翌日の勤務</li> <li>○ 研究日の有無、取扱</li> <li>○ 労働時間の把握方法、把握されている労働時間の正確性</li> <li>○ 労働時間として認められている業務内容、就業規則等での定めの有無</li> <li>○ 勤務時間が終了しても病院から早く退出できない、または勤務開始時間よりも早く出勤する理由</li> <li>○ 働き方に関する考え 等</li> </ul> |
| 職場環境          | <ul style="list-style-type: none"> <li>○ ハラスメントの有無</li> <li>○ 職場内のコミュニケーション</li> </ul>   |
| 回答者の生活や心身の健康等 | <ul style="list-style-type: none"> <li>○ 産業保健スタッフへの相談・面談の有無</li> <li>○ 業務に関連したストレスや悩みの有無、その内容</li> <li>○ 平日1日の睡眠時間、その充足状況</li> <li>○ 医療事故やヒヤリ・ハットの有無 等</li> </ul>  |
| 勤務時間          | <ul style="list-style-type: none"> <li>○ 1週間における勤務時間、病院滞在時間</li> <li>○ 1か月当たりの当直、オンコール回数 等</li> </ul>  |
| 過重労働・過労死等の防止  | <ul style="list-style-type: none"> <li>○ 過労死等防止対策推進法の認知度</li> <li>○ 過重労働防止に向けて必要だと考える取組 等</li> </ul>   |



## 2. ヒアリング調査結果

関係団体・病院経営者・労働組合・医師・看護職員を対象としたヒアリングにおける主な意見は以下のとおり。

### (1) 勤務実態

- 医師は当直明けの連続勤務などにより長時間労働が常態化している。
- 収入確保のために非常勤で兼業する医師が多い。
- 手術のスケジュールと当直のスケジュールを両立させるために、当直明けに手術をせざるを得ない場合がある。
- 当直の際に労働実態があるかどうかは日によっても異なる。
- 学会や研修会、会議などが多い。月に何日か研究日が充てられており、学会活動などに拘束される。
- 勤務開始前の15～30分前には病棟にあがり、カルテや記録の確認等を行っている。労働時間に認められることもあれば、そうでない場合もある。
- 看護職員では変則2交代制や3交代制の施設が多く、長時間の夜勤に従事している。
- 研修が多岐に分れており、また、自主的な勉強会等もある。
- 患者家族への説明を夜間に行うことも多い。

### (2) 長時間労働やストレスの要因

- 病院の要因として、人手不足、労働時間の把握が正確になされていない、当直明け休みやインターバル勤務の難しさなどがある。
- 業務の要因として、外来の延長や初診の患者の多さ、当直、事務処理の多さ、時間外の患者・家族への対応等がある。
- また、日直やオンコール、また重症患者への対応のための休日出勤などのために、完全な休みを取ることが難しい場合がある。
- 個人の要因として、学びたい・経験を積みたいという意識や責任感、タイムマネジメント能力の未熟さなどがある。

### (3) 過重労働防止に向けた取組

- 医師・看護職員の確保、タスクシェアリングのための人材の確保、複数主治医制の導入、労働時間の客観的な把握の徹底、産業医面談の実施、ICTの活用、などがある。
- 不要不急の時間外受診の是正など、医療の適正受診の呼びかけも必要である。
- 院内保育所の整備など、育児などのために復職できない人への対策が必要である。

### 3. アンケート調査結果

各図表中に示している「n」は各設問の集計対象数（調査数）を示す。

単数回答の回答割合の合計は、四捨五入の関係で 100%にならない場合がある。

複数回答の回答数の合計は調査数を超えることがあるとともに、回答割合の合計は 100%を超えることがある。

また、集計表のうち再掲として掲載している回答割合は、四捨五入の関係で、集計表上の各内訳の割合の合計と一致しない場合がある。

設問によっては調査数が 10 未満と少ない場合や、無回答が 50%を超えるなどの場合があるので、結果の解釈には留意が必要である。

本編には、調査票上の設問のうち主要な設問を一部抜粋し、その集計結果を掲載している。全設問についての集計結果は、参考編の集計表を参照のこと。

なお、以下の調査結果は、回収した調査票を集計し、委託期間内において精査したものである。また、本調査は任意調査であり、結果の解釈には留意が必要である。

#### 【参考：用語の解説】

|                   |   |
|-------------------|---|
| 労働時間              | 労働時間とは、労働者（医師や看護師）が使用者（病院）の指揮命令下に置かれて勤務している時間のことを言います。  |
| 所定労働時間、<br>所定労働日数 | 所定労働時間、所定労働日数とは、病院の就業規則などで決められた労働時間、労働日数を言います。なお、法律（労働基準法）では、使用者は、労働者に、休憩時間を除き、1日については8時間を超えて、1週間については40時間を超えて労働させてはならないとされています。<br><br>（例）平日5日間、9時～17時30分（昼休憩1時間）勤務の場合、1日の所定労働時間は7.5時間、1週間の所定労働時間は37.5時間、1週間の所定労働日数は5日になります。 |
| 所定外労働             | 病院の就業規則などで決められた労働時間を所定労働時間と言いますが、それを超えて労働する場合を所定外労働と言います。   |
| 時間外労働             | 法律（労働基準法）では、1日8時間、1週間で40時間までの労働を原則としており、これを超えて労働をさせることを時間外労働と言います。  |
| 休日労働              | 法律（労働基準法）では、使用者は労働者に対し、1週1回以上または4週4回以上の休日を与えなければならないと定めています。この法定休日や法定外休日に労働者を労働させることを「休日労働」と言います。   |
| 勤務間<br>インターバル     | 終業時刻から次の始業時刻までの間隔（インターバル）の時間を指します。例えば、インターバル時間を11時間と設定した場合で、所定労働時間が9時～17時の労働者が23時まで残業した場合、その11時間後である翌日の10時までは、始業時刻の9時を超えても就業させることはできません。  |

## 1) 病院調査

### (1) 病院の概要

#### ①設置主体（問2）

病院の設置主体は、「医療法人」の割合が45.5%で最も高く、次いで「地方公共団体等」が20.3%であった。

図表 13 設置主体

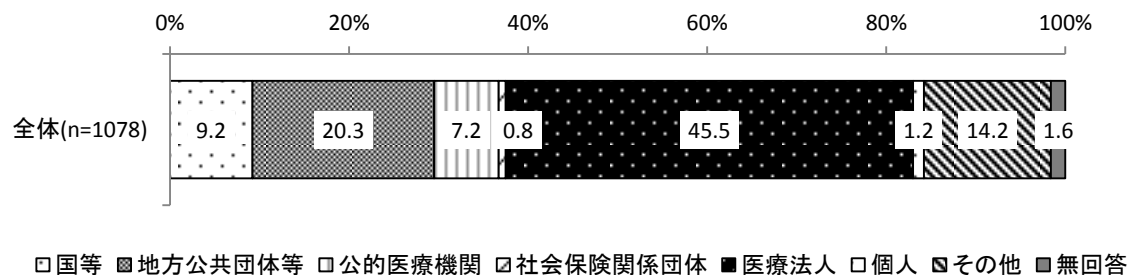

【参考：医療施設動態調査（平成28年）による開設者別病院割合】

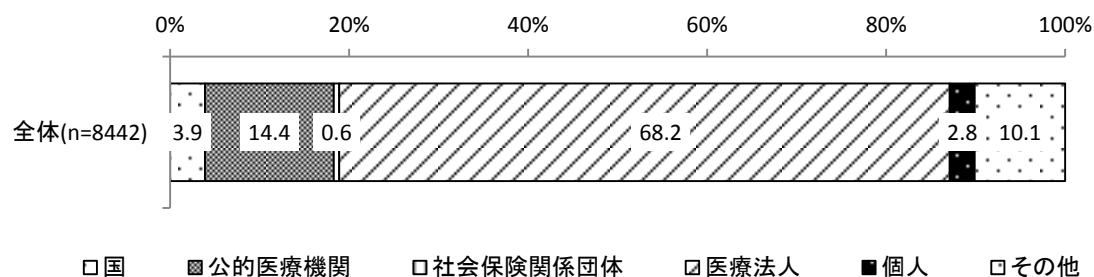

## ②病院機能（問3）

病院機能は、「二次救急医療病院」の割合が42.5%で最も高く、次いで「いずれでもない」が34.7%であった。

図表 14 病院機能（複数回答）

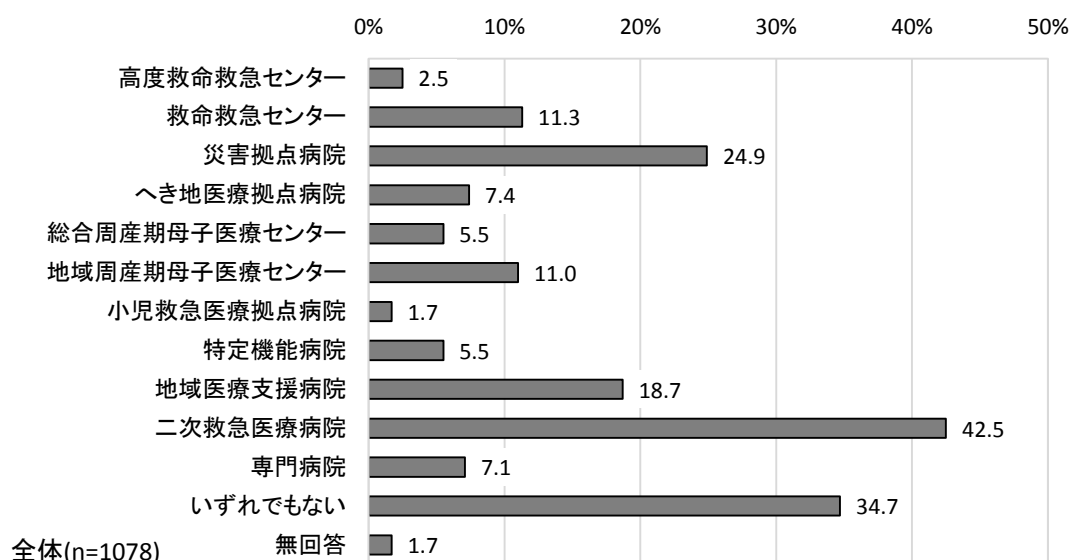

## ③研修施設等の指定状況（問4）

研修施設等の指定状況は、「臨床研修病院（連携施設）」の割合が39.0%で最も高く、次いで「臨床研修病院（基幹施設）」が32.2%、「いずれでもない」が32.0%、「専門医の研修施設」が31.5%であった。

図表 15 研修施設等の指定状況（複数回答）

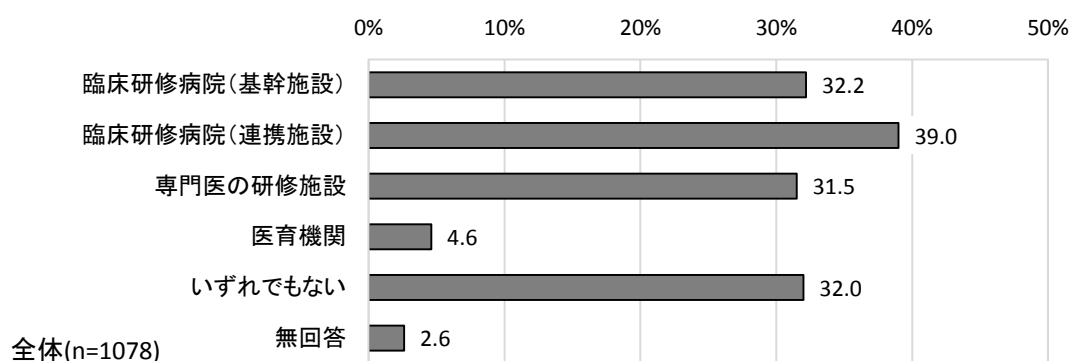

※「臨床研修病院（基幹施設）」は基幹型臨床研修病院として、他の病院または診療所と共同して臨床研修を行い、当該臨床研修の全体的な管理・責任を有する施設を指す。「臨床研修病院（連携施設）」は臨床研修病院のうち、基幹型臨床研修病院ではない施設を指す。以下同じ。

④許可病床数（問5）

許可病床数は「200～299床」の割合が21.2%で最も高く、次いで「100～199床」が18.8%であった。

図表 16 許可病床数

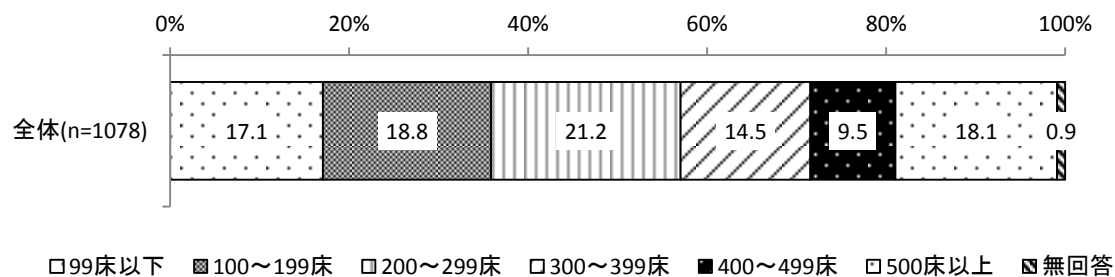

【参考：医療施設動態調査（平成28年）による病床数別病院割合】

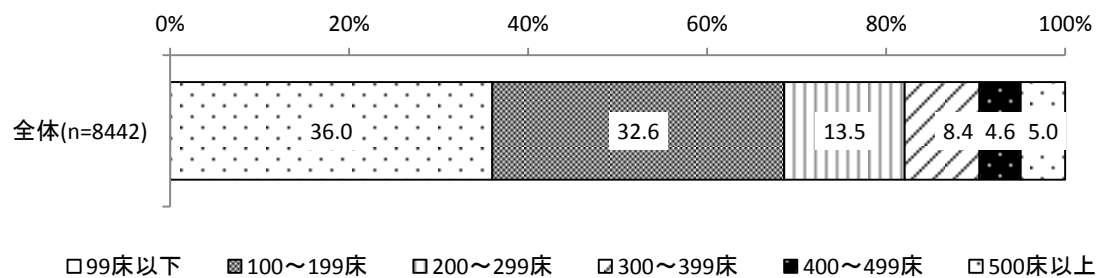

⑤医師・看護職員数・退職状況（問8）

<医師>

平成29年12月1日時点の医師数（常勤換算）は、「20人以上」の割合が47.4%で最も高く、次いで「5人以上10人未満」が22.4%であった。

図表17 医師数（常勤換算）

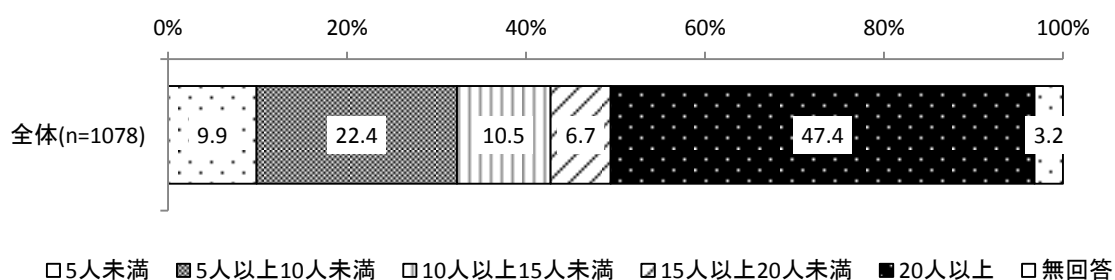

平成28年度の1年間に退職した医師数は、「0人」の割合が23.1%で最も高く、次いで「1～3人」が21.7%であった。

図表18 退職医師数

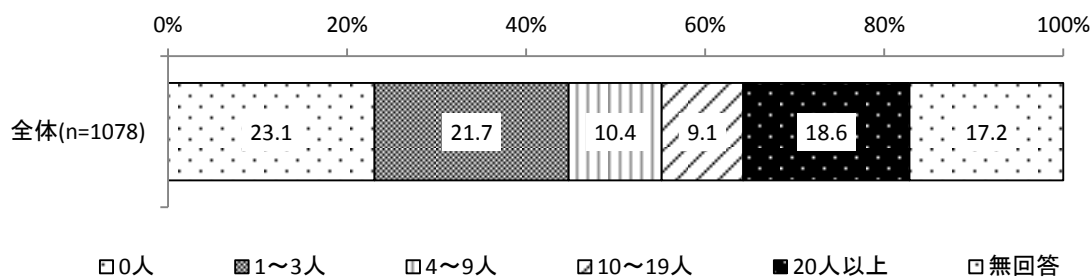

平成28年度の1年間に退職した医師数と、そのうち定年で退職した医師数の双方に有効回答があった病院についてみると、平成28年度の1年間に退職した医師数のうち、定年で退職した医師の割合は「0%」が66.9%で最も高く、次いで「0%超10%以下」が21.9%であった。

図表19 退職医師のうち定年で退職した医師の割合

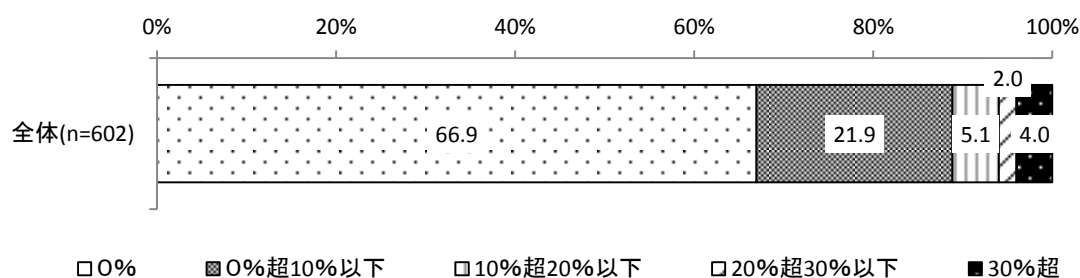



<看護職員>

平成 29 年 12 月 1 日時点の看護職員数（常勤換算）は、「150 人以上」の割合が 45.5%で最も高く、次いで「50 人以上 100 人未満」が 19.6%であった。

図表 20 看護職員数

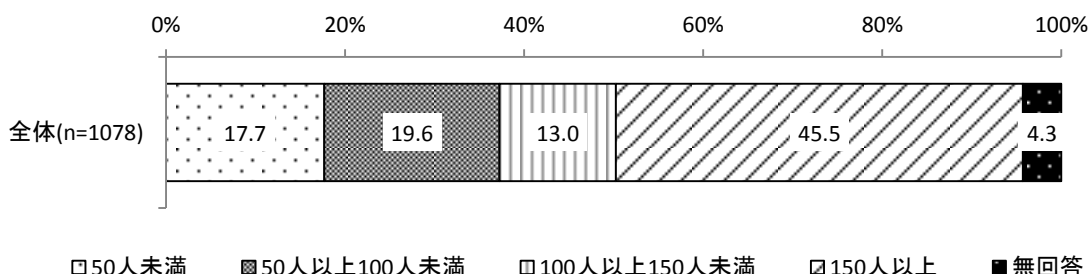

平成 28 年度の 1 年間に退職した看護職員数は「20 人以上」の割合が 27.6%で最も高く、次いで「4～9 人」が 14.6%であった。

図表 21 退職看護職員数

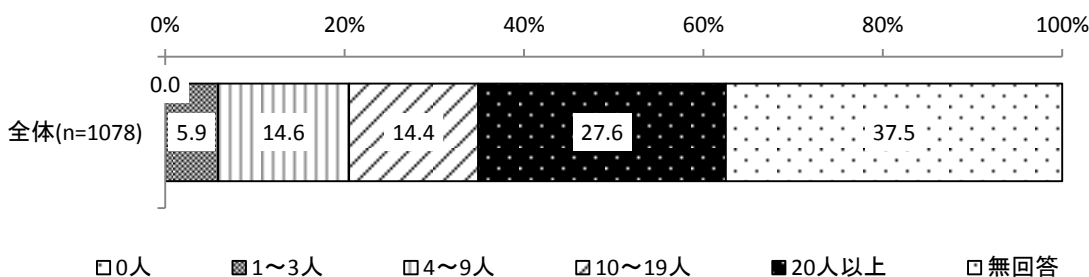

平成 28 年度の 1 年間に退職した看護職員数と、そのうち定年で退職した看護職員数の双方に有効回答があった病院についてみると、平成 28 年度の 1 年間に退職した看護職員数のうち、定年で退職した看護職員の割合は「0%」が 44.2%で最も高く、次いで「0%超 10%以下」が 26.5%であった。

図表 22 退職看護職員のうち定年で退職した看護職員の割合

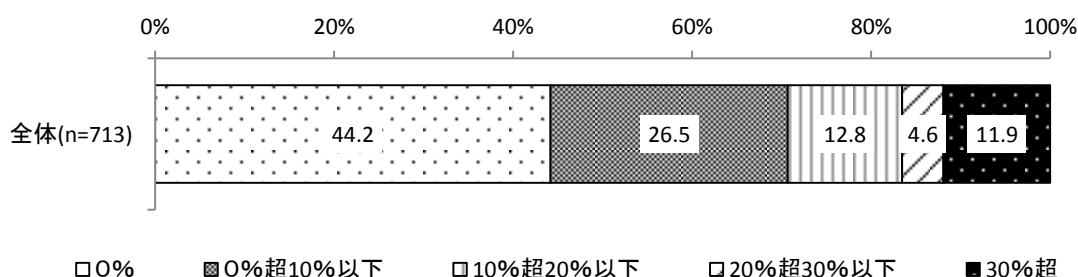

⑥直近3年間の医師・看護職員の採用状況（問9）

<直近3年間の採用状況>

直近3年間の医師の採用状況は、「概ね計画どおり採用できている」の割合が40.0%で最も高く、次いで「あまり計画どおり採用できていない」が27.8%であった。

許可病床数別にみると、「99床以下」では「募集していない」の割合が20.1%と、他の許可病床数に比べて高い傾向が見られた。

図表 23 直近3年間の医師の採用状況【許可病床数別】

|          | 調査数   | で計画どおり採用 | 概ね計画どおり | なりあまり採用できている | い採用できている | 募集していない | 無回答 | 上段：回答数（件） |
|----------|-------|----------|---------|--------------|----------|---------|-----|-----------|
|          |       |          |         |              |          |         |     | 下段：割合（%）  |
| 全体       | 1078  | 103      | 431     | 300          | 144      | 67      | 33  |           |
|          | 100.0 | 9.6      | 40.0    | 27.8         | 13.4     | 6.2     | 3.1 |           |
| 99床以下    | 184   | 28       | 58      | 29           | 31       | 37      | 1   |           |
|          | 100.0 | 15.2     | 31.5    | 15.8         | 16.8     | 20.1    | 0.5 |           |
| 100～199床 | 203   | 18       | 71      | 63           | 32       | 10      | 9   |           |
|          | 100.0 | 8.9      | 35.0    | 31.0         | 15.8     | 4.9     | 4.4 |           |
| 200～299床 | 228   | 15       | 78      | 83           | 38       | 9       | 5   |           |
|          | 100.0 | 6.6      | 34.2    | 36.4         | 16.7     | 3.9     | 2.2 |           |
| 300床以上   | 453   | 41       | 220     | 122          | 43       | 10      | 17  |           |
|          | 100.0 | 9.1      | 48.6    | 26.9         | 9.5      | 2.2     | 3.8 |           |

※全体の調査数には許可病床数が無回答のものを含むため、全体の調査数は各許可病床数の調査数の合計と一致しない。

直近3年間の看護職員の採用状況は、「概ね計画どおり採用できている」の割合が50.0%で最も高く、次いで「あまり計画どおり採用できていない」が26.0%であった。

許可病床数別にみると、「全く計画どおり採用できていない」の割合は許可病床数の規模が小さいほど高かった。

図表 24 直近3年間の看護職員の採用状況【許可病床数別】

|          | 調査数   | 上段：回答数（件） |         |          |         |         | 下段：割合（％） |  |
|----------|-------|-----------|---------|----------|---------|---------|----------|--|
|          |       | で計画どおり採用  | 概ね計画どおり | あまり計画どおり | 全く計画どおり | 募集していない | 無回答      |  |
| 全体       | 1078  | 150       | 539     | 280      | 73      | 8       | 28       |  |
|          | 100.0 | 13.9      | 50.0    | 26.0     | 6.8     | 0.7     | 2.6      |  |
| 99床以下    | 184   | 21        | 78      | 54       | 23      | 7       | 1        |  |
|          | 100.0 | 11.4      | 42.4    | 29.3     | 12.5    | 3.8     | 0.5      |  |
| 100～199床 | 203   | 13        | 100     | 64       | 20      | 0       | 6        |  |
|          | 100.0 | 6.4       | 49.3    | 31.5     | 9.9     | 0.0     | 3.0      |  |
| 200～299床 | 228   | 20        | 113     | 70       | 18      | 0       | 7        |  |
|          | 100.0 | 8.8       | 49.6    | 30.7     | 7.9     | 0.0     | 3.1      |  |
| 300床以上   | 453   | 93        | 244     | 91       | 11      | 1       | 13       |  |
|          | 100.0 | 20.5      | 53.9    | 20.1     | 2.4     | 0.2     | 2.9      |  |

※全体の調査数には許可病床数が無回答のものを含むため、全体の調査数は各許可病床数の調査数の合計と一致しない。

<今後の採用方針>

今後の医師の採用方針については、「現状維持の予定である」の割合が48.3%で最も高く、次いで「人員を増やす予定である」が46.5%であった。

許可病床数別にみると、「人員を増やす予定である」の割合は「200～299床」で55.7%と最も高かった。

図表 25 今後の医師の採用方針【許可病床数別】

|          | 調査数   | 上段：回答数（件） |         |        | 下段：割合（％） |  |
|----------|-------|-----------|---------|--------|----------|--|
|          |       | 定員を増やす    | 現状維持の予定 | 定員を減らす | 無回答      |  |
| 全体       | 1078  | 501       | 521     | 11     | 45       |  |
|          | 100.0 | 46.5      | 48.3    | 1.0    | 4.2      |  |
| 99床以下    | 184   | 59        | 120     | 2      | 3        |  |
|          | 100.0 | 32.1      | 65.2    | 1.1    | 1.6      |  |
| 100～199床 | 203   | 104       | 86      | 2      | 11       |  |
|          | 100.0 | 51.2      | 42.4    | 1.0    | 5.4      |  |
| 200～299床 | 228   | 127       | 92      | 1      | 8        |  |
|          | 100.0 | 55.7      | 40.4    | 0.4    | 3.5      |  |
| 300床以上   | 453   | 208       | 217     | 6      | 22       |  |
|          | 100.0 | 45.9      | 47.9    | 1.3    | 4.9      |  |

※全体の調査数には許可病床数が無回答のものを含むため、全体の調査数は各許可病床数の調査数の合計と一致しない。

今後の看護職員の採用方針については、「現状維持の予定である」の割合が 52.6%で最も高く、次いで「人員を増やす予定である」が 39.7%であった。

許可病床数別にみると、「人員を増やす予定である」の割合は「100～199床以上」で 49.8%と最も高かった。

図表 26 今後の看護職員の採用方針【許可病床数別】

|          | 調査数           | 上段：回答数（件）<br>下段：割合（%） |             |           |           |
|----------|---------------|-----------------------|-------------|-----------|-----------|
|          |               | 定人員を増やす予定             | 現状維持の予定     | 定人員を減らす予定 | 無回答       |
| 全体       | 1078<br>100.0 | 428<br>39.7           | 567<br>52.6 | 42<br>3.9 | 41<br>3.8 |
| 99床以下    | 184<br>100.0  | 73<br>39.7            | 101<br>54.9 | 6<br>3.3  | 4<br>2.2  |
| 100～199床 | 203<br>100.0  | 101<br>49.8           | 88<br>43.3  | 6<br>3.0  | 8<br>3.9  |
| 200～299床 | 228<br>100.0  | 95<br>41.7            | 116<br>50.9 | 5<br>2.2  | 12<br>5.3 |
| 300床以上   | 453<br>100.0  | 157<br>34.7           | 255<br>56.3 | 25<br>5.5 | 16<br>3.5 |

※全体の調査数には許可病床数が無回答のものを含むため、全体の調査数は各許可病床数の調査数の合計と一致しない。

### <今後医師や看護職員を増やす理由>

今後の医師または看護職員の採用方針について「人員を増やす予定である」と回答した病院に対し、その理由を尋ねたところ、医師に関しては、「職員が絶対的に不足しているため」の割合が 45.1%で最も高く、次いで「職員は概ね充足しているが、職員を増員し、負担軽減を図るため」が 35.1%であった。

看護職員に関しては、「職員は概ね充足しているが、職員を増員し、負担軽減を図るため」の割合が 38.6%で最も高く、次いで「職員が絶対的に不足しているため」が 34.8%であった。

図表 27 今後医師または看護職員を増やす予定の理由

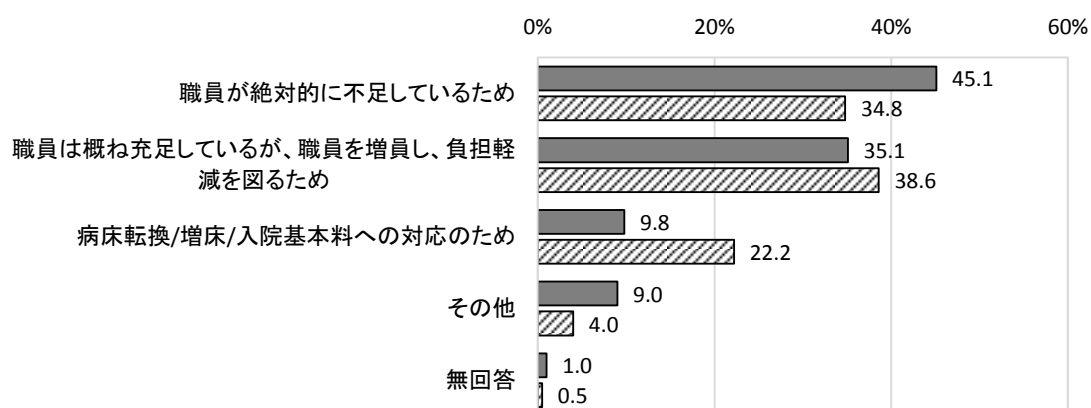

■ 医師の人員を増やす理由(n=501)

▨ 看護職員の人員を増やす理由(n=428)

※今後の医師または看護職員の採用方針について、それぞれ「人員を増やす予定である」と回答した病院について集計。

今後の医師の採用方針について「人員を増やす予定である」と回答した理由を許可病床数別にみると、いずれの許可病床数においても「職員が絶対的に不足しているため」の割合が最も高かった。

図表 28 今後医師を増やす予定の理由【許可病床数別】

|          | 調査数   | 上段：回答数（件）        |           |             |            |     | 無回答 |
|----------|-------|------------------|-----------|-------------|------------|-----|-----|
|          |       | て職員が絶対的に不足しているため | 負担軽減を図るため | 職員は概ね充足している | 基本料への対応のため | その他 |     |
| 全体       | 501   | 226              | 176       | 49          | 45         | 5   |     |
|          | 100.0 | 45.1             | 35.1      | 9.8         | 9.0        | 1.0 |     |
| 99床以下    | 59    | 26               | 23        | 5           | 4          | 1   |     |
|          | 100.0 | 44.1             | 39.0      | 8.5         | 6.8        | 1.7 |     |
| 100～199床 | 104   | 41               | 40        | 13          | 8          | 2   |     |
|          | 100.0 | 39.4             | 38.5      | 12.5        | 7.7        | 1.9 |     |
| 200～299床 | 127   | 55               | 45        | 14          | 12         | 1   |     |
|          | 100.0 | 43.3             | 35.4      | 11.0        | 9.4        | 0.8 |     |
| 300床以上   | 208   | 104              | 66        | 16          | 21         | 1   |     |
|          | 100.0 | 50.0             | 31.7      | 7.7         | 10.1       | 0.5 |     |

※全体の調査数には許可病床数が無回答のものを含むため、全体の調査数は各許可病床数の調査数の合計と一致しない。

今後の看護職員の採用方針について「人員を増やす予定である」と回答した理由を許可病床数別にみると、「99床以下」「100～199床」「200～299床」では「職員は概ね充足しているが、職員を増員し、負担軽減を図るため」の割合が最も高く、「300床以上」では「職員が絶対的に不足しているため」の割合が最も高かった。

図表 29 今後看護職員を増やす予定の理由【許可病床数別】

|          | 調査数   | 上段：回答数（件）        |           |             |            |     | 無回答 |
|----------|-------|------------------|-----------|-------------|------------|-----|-----|
|          |       | て職員が絶対的に不足しているため | 負担軽減を図るため | 職員は概ね充足している | 基本料への対応のため | その他 |     |
| 全体       | 428   | 149              | 165       | 95          | 17         | 2   |     |
|          | 100.0 | 34.8             | 38.6      | 22.2        | 4.0        | 0.5 |     |
| 99床以下    | 73    | 23               | 29        | 19          | 2          | 0   |     |
|          | 100.0 | 31.5             | 39.7      | 26.0        | 2.7        | 0.0 |     |
| 100～199床 | 101   | 32               | 43        | 23          | 2          | 1   |     |
|          | 100.0 | 31.7             | 42.6      | 22.8        | 2.0        | 1.0 |     |
| 200～299床 | 95    | 34               | 38        | 20          | 3          | 0   |     |
|          | 100.0 | 35.8             | 40.0      | 21.1        | 3.2        | 0.0 |     |
| 300床以上   | 157   | 59               | 54        | 33          | 10         | 1   |     |
|          | 100.0 | 37.6             | 34.4      | 21.0        | 6.4        | 0.6 |     |

※全体の調査数には許可病床数が無回答のものを含むため、全体の調査数は各許可病床数の調査数の合計と一致しない。

## (2) 労働時間、休日・休暇制度等について

### A. 時間外労働協定の締結状況

#### ①時間外労働に係る36協定の締結状況（問11）

##### <医師の場合>

##### ・時間外労働に係る36協定の締結状況

医師における時間外労働に係る36協定の締結状況は、「締結している」の割合が72.7%、「締結していない」が25.4%であった。

許可病床数別にみると、許可病床数の規模が大きいほど「締結している」の割合が高い傾向が見られた。

図表 30 医師における時間外労働に係る36協定の締結状況【許可病床数別】

|          | 調査数   | 締結している | 締結していない | 上段：回答数（件） |     |
|----------|-------|--------|---------|-----------|-----|
|          |       |        |         | 下段：割合（%）  |     |
| 全体       | 1078  | 784    | 274     | 20        | 1.9 |
|          | 100.0 | 72.7   | 25.4    |           |     |
| 99床以下    | 184   | 83     | 96      | 5         | 2.7 |
|          | 100.0 | 45.1   | 52.2    |           |     |
| 100～199床 | 203   | 122    | 72      | 9         | 4.4 |
|          | 100.0 | 60.1   | 35.5    |           |     |
| 200～299床 | 228   | 172    | 51      | 5         | 2.2 |
|          | 100.0 | 75.4   | 22.4    |           |     |
| 300床以上   | 453   | 398    | 54      | 1         | 0.2 |
|          | 100.0 | 87.9   | 11.9    |           |     |

※全体の調査数には許可病床数が無回答のものを含まため、全体の調査数は各許可病床数の調査数の合計と一致しない。

##### ・1日の延長時間

医師における時間外労働に係る36協定について「締結している」と回答した病院について、1日の延長時間をみると、「7時間超」の割合が19.9%で最も高く、次いで「4時間超5時間以下」が19.5%であり、平均5.8時間であった。

許可病床数別にみると、1日の延長時間の平均は「99床以下」で5.0時間、「100～199床」で5.4時間、「200～299床」で5.7時間、「300床以上」で6.1時間であり、許可病床数の規模が大きいほど長い傾向が見られた。

図表 31 1日の延長時間【許可病床数別】

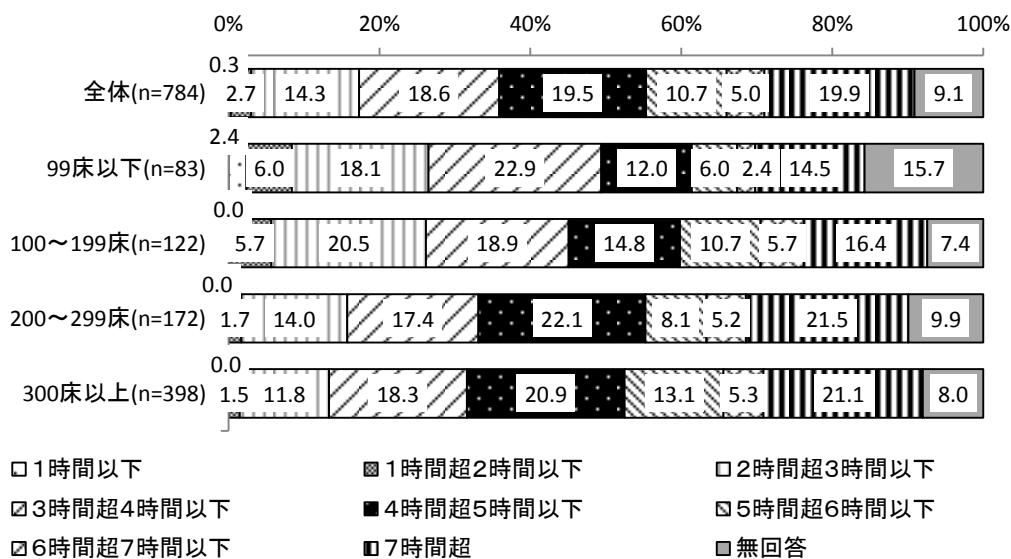

※医師における時間外労働に係る36協定について「締結している」と回答した病院について集計。  
 ※平均は「全体」で5.8時間、「99床以下」で5.0時間、「100～199床」で5.4時間、「200～299床」で5.7時間、「300床以上」で6.1時間。  
 ※全体の調査数には許可病床数が無回答のものを含むため、全体の調査数は各許可病床数の調査数の合計と一致しない。

・ 1か月間の延長時間

医師における時間外労働に係る36協定について「締結している」と回答した病院について、1か月間の延長時間をみると、「30時間超45時間以下」の割合が70.3%で最も高く、次いで「30時間以下」が8.8%であり、平均43.2時間であった。

許可病床数別にみると、1か月間の延長時間の平均は「99床以下」で41.2時間、「100～199床」で41.0時間、「200～299床」で43.1時間、「300床以上」で44.3時間であった。

図表 32 1か月間の延長時間【許可病床数別】

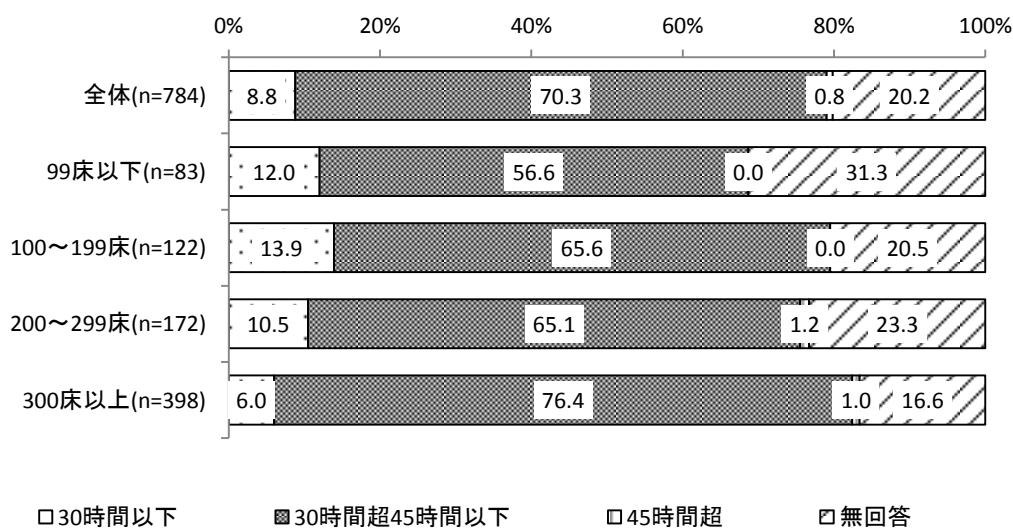

※医師における時間外労働に係る36協定について「締結している」と回答した病院について集計。  
 ※平均は「全体」で43.2時間、「99床以下」で41.2時間、「100～199床」で41.0時間、「200～299床」で43.1時間、「300床以上」で44.3時間。  
 ※全体の調査数には許可病床数が無回答のものを含むため、全体の調査数は各許可病床数の調査数の合計と一致しない。

・ 1年間の延長時間

医師における時間外労働に係る36協定について「締結している」と回答した病院について、1年間の延長時間をみると、「300時間超360時間以下」の割合が77.6%で最も高く、次いで「200時間超300時間以下」が6.8%であり、平均350.6時間であった。

許可病床数別にみると、1年間の延長時間の平均は「99床以下」で338.6時間、「100～199床」で331.7時間、「200～299床」で350.2時間、「300床以上」で358.0時間であった。

図表 33 1年間の延長時間【許可病床数別】

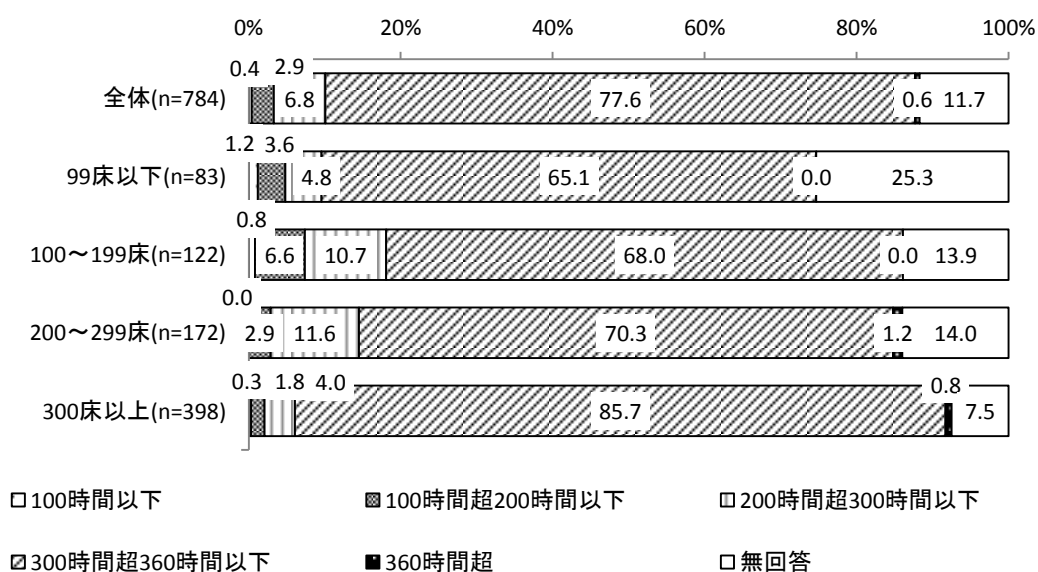

※医師における時間外労働に係る36協定について「締結している」と回答した病院について集計。  
 ※平均は「全体」で350.6時間、「99床以下」で338.6時間、「100～199床」で331.7時間、「200～299床」で350.2時間、「300床以上」で358.0時間。  
 ※全体の調査数には許可病床数が無回答のものを含まため、全体の調査数は各許可病床数の調査数の合計と一致しない。



<看護職員の場合>

看護職員における時間外労働に係る36協定の締結状況は、「締結している」の割合が91.3%、「締結していない」が7.0%であった。

許可病床数別にみると、「締結している」の割合は「300床以上」が96.7%で最も高く、次いで「200～299床」が93.0%であり、許可病床数の規模が大きいほど高い傾向が見られた。

図表 34 看護職員における時間外労働に係る36協定の締結状況【許可病床数別】

|          | 調査数           | 上段：回答数（件）<br>下段：割合（%） |            |           |
|----------|---------------|-----------------------|------------|-----------|
|          |               | 締結している                | 締結していない    | 無回答       |
| 全体       | 1078<br>100.0 | 984<br>91.3           | 75<br>7.0  | 19<br>1.8 |
| 99床以下    | 184<br>100.0  | 151<br>82.1           | 31<br>16.8 | 2<br>1.1  |
| 100～199床 | 203<br>100.0  | 174<br>85.7           | 20<br>9.9  | 9<br>4.4  |
| 200～299床 | 228<br>100.0  | 212<br>93.0           | 12<br>5.3  | 4<br>1.8  |
| 300床以上   | 453<br>100.0  | 438<br>96.7           | 12<br>2.6  | 3<br>0.7  |

※全体の調査数には許可病床数が無回答のものを含むため、全体の調査数は各許可病床数の調査数の合計と一致しない。

・ 1日の延長時間

看護職員における時間外労働に係る36協定について「締結している」と回答した病院について、1日の延長時間をみると、「4時間超5時間以下」の割合が21.3%で最も高く、次いで「2時間超3時間以下」が18.4%であり、平均5.2時間であった。

許可病床数別にみると、1日の延長時間の平均は「99床以下」で4.7時間、「100～199床」で5.0時間、「200～299床」で5.3時間、「300床以上」で5.3時間であり、許可病床数の規模が大きいほど長い傾向が見られた。

図表 35 1日の延長時間【許可病床数別】

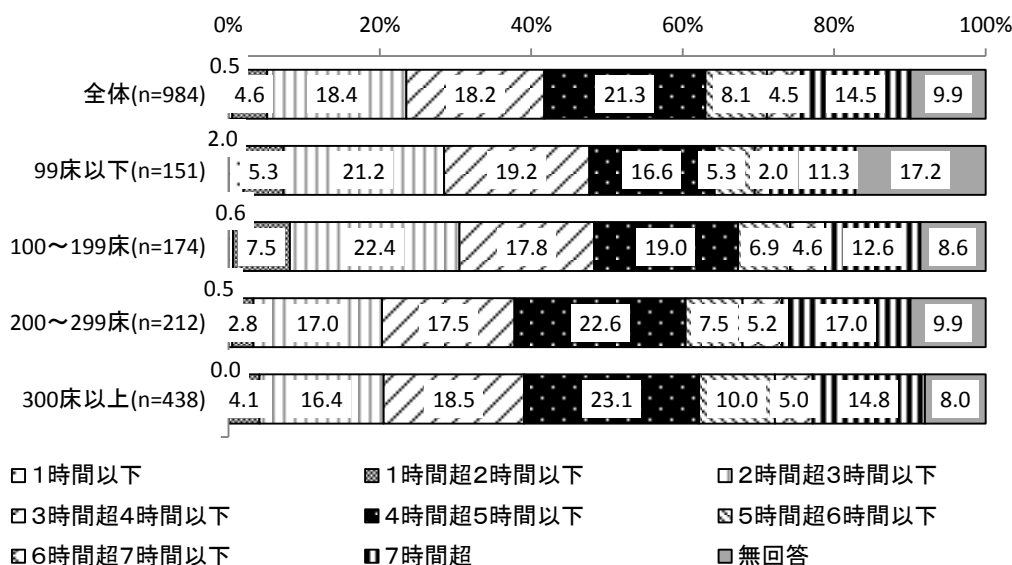

※看護職員における時間外労働に係る36協定について「締結している」と回答した病院について集計。  
 ※平均は「全体」で5.2時間、「99床以下」で4.7時間、「100~199床」で5.0時間、「200~299床」で5.3時間、「300床以上」で5.3時間。  
 ※全体の調査数には許可病床数が無回答のものを含むため、全体の調査数は各許可病床数の調査数の合計と一致しない。

・ 1か月間の延長時間

看護職員における時間外労働に係る36協定について「締結している」と回答した病院について、1か月間の延長時間をみると、「30時間超45時間以下」の割合が66.3%で最も高く、次いで「30時間以下」が16.2%であり、平均41.2時間であった。

許可病床数別にみると、1か月間の延長時間の平均は「99床以下」で40.0時間、「100~199床」で39.8時間、「200~299床」で40.9時間、「300床以上」で42.4時間であった。

図表 36 1か月間の延長時間【許可病床数別】

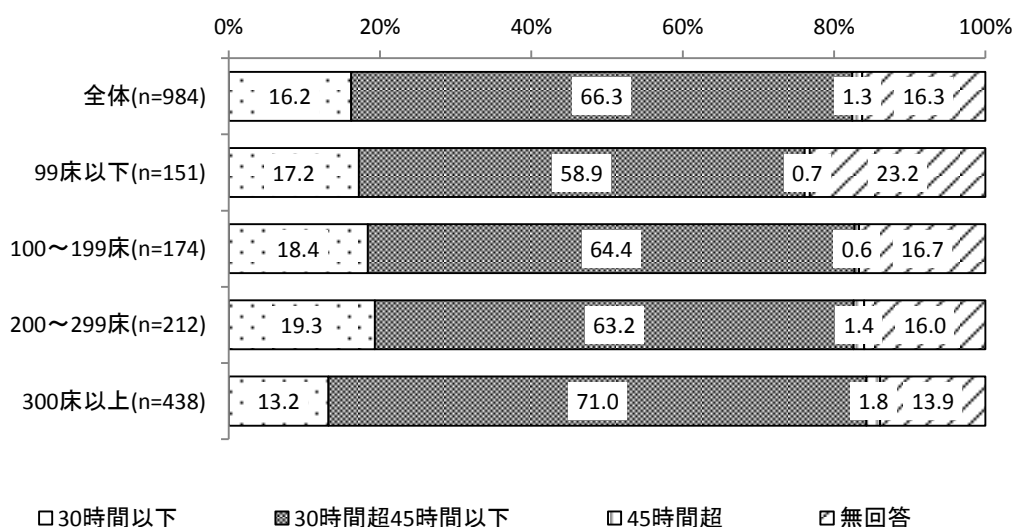

※看護職員における時間外労働に係る36協定について「締結している」と回答した病院について集計。  
 ※平均は「全体」で41.2時間、「99床以下」で40.0時間、「100~199床」で39.8時間、「200~299床」で40.9時間、「300床以上」で42.4時間。  
 ※全体の調査数には許可病床数が無回答のものを含むため、全体の調査数は各許可病床数の調査数の合計と一致しない。

・ 1年間の延長時間

看護職員における時間外労働に係る36協定について「締結している」と回答した病院について、1年間の延長時間をみると、「300時間超360時間以下」の割合が68.1%で最も高く、次いで「200時間超300時間以下」が11.9%であり、平均335.6時間であった。

許可病床数別にみると、1年間の延長時間の平均は「99床以下」で326.9時間、「100～199床」で321.2時間、「200～299床」で331.2時間、「300床以上」で345.4時間であり、許可病床数の規模が大きいほど長い傾向が見られた。

図表 37 1年間の延長時間【許可病床数別】

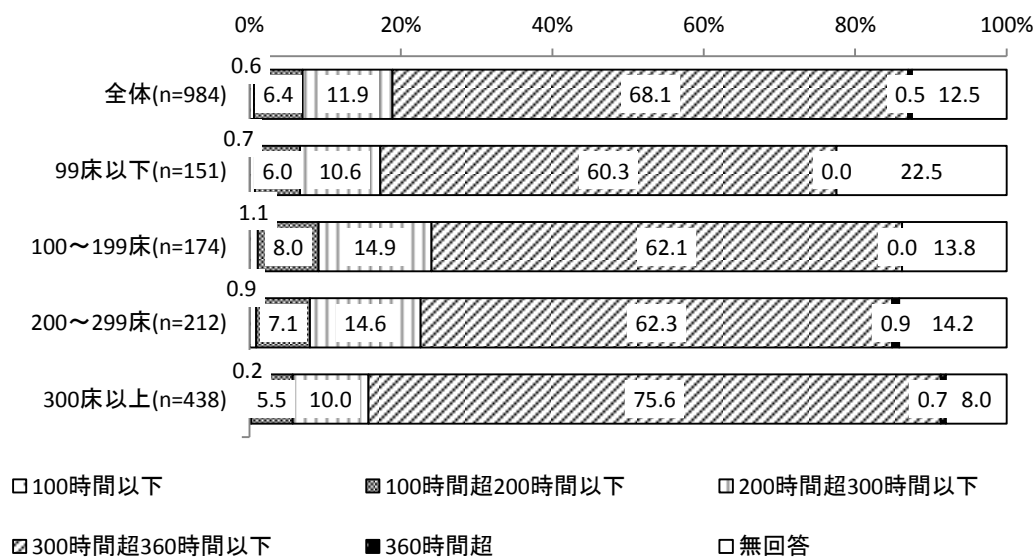

※看護職員における時間外労働に係る36協定について「締結している」と回答した病院について集計。  
 ※平均は「全体」で335.6時間、「99床以下」で326.9時間、「100～199床」で321.2時間、「200～299床」で331.2時間、「300床以上」で345.4時間。  
 ※全体の調査数には許可病床数が無回答のものを含むため、全体の調査数は各許可病床数の調査数の合計と一致しない。

②特別条項付きの36協定の締結状況（問12）

<医師の場合>

・特別条項付きの36協定の締結状況

医師における時間外労働に係る36協定を「締結している」と回答した病院に対し、特別条項付き36協定の締結状況を尋ねたところ、「締結している」の割合が53.8%、「締結していない」が41.5%であった。

許可病床数別にみると、「締結している」の割合は「300床以上」が70.6%、「200～299床」が45.3%であり、許可病床数の規模が大きいほど高い傾向が見られた。

図表 38 医師における特別条項付きの36協定の締結状況【許可病床数別】

|          | 上段：回答数（件）<br>下段：割合（%） |             |             |            |
|----------|-----------------------|-------------|-------------|------------|
|          | 調査数                   | 締結している      | 締結していない     | 無回答        |
| 全体       | 784<br>100.0          | 422<br>53.8 | 325<br>41.5 | 37<br>4.7  |
| 99床以下    | 83<br>100.0           | 20<br>24.1  | 53<br>63.9  | 10<br>12.0 |
| 100～199床 | 122<br>100.0          | 36<br>29.5  | 79<br>64.8  | 7<br>5.7   |
| 200～299床 | 172<br>100.0          | 78<br>45.3  | 82<br>47.7  | 12<br>7.0  |
| 300床以上   | 398<br>100.0          | 281<br>70.6 | 110<br>27.6 | 7<br>1.8   |

※医師における時間外労働に係る36協定を「締結している」と回答した病院について集計。

※全体の調査数には許可病床数が無回答のものを含むため、全体の調査数は各許可病床数の調査数の合計と一致しない。

・限度時間を超えることができる回数

医師における特別条項付き36協定を「締結している」と回答した病院について、限度時間を超えることができる回数をみると、「6回」の割合が77.5%で最も高く、次いで「5回以下」が8.8%であり、平均5.7回であった。

許可病床数別にみると、「99床以下」で6.0回、「100～199床」で5.6回、「200～299床」で5.7回、「300床以上」で5.7回であった。

図表 39 限度時間を超えることができる回数【許可病床数別】

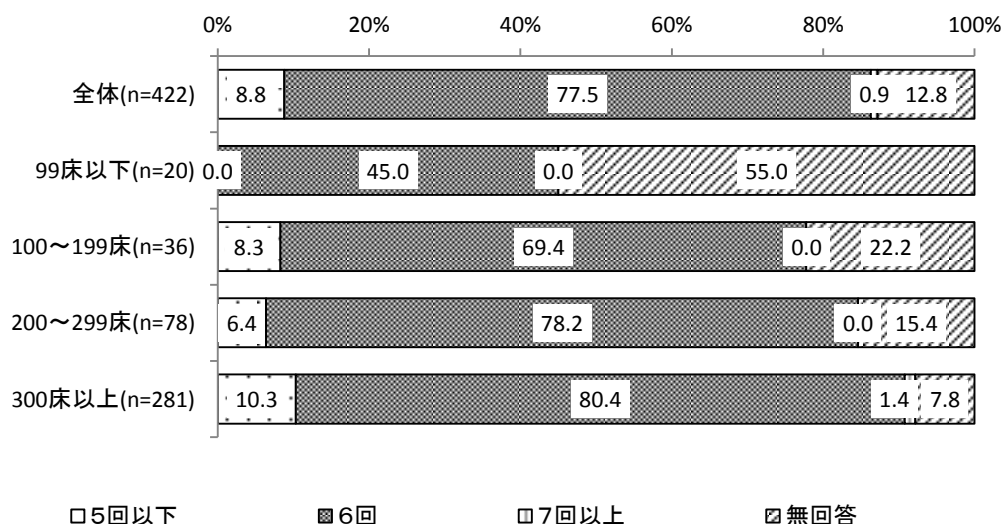

※医師における特別条項付き36協定について「締結している」と回答した病院について集計。  
 ※平均は「全体」で5.7回、「99床以下」で6.0回、「100～199床」で5.6回、「200～299床」で5.7回、「300床以上」で5.7回。  
 ※全体の調査数には許可病床数が無回答のものを含まため、全体の調査数は各許可病床数の調査数の合計と一致しない。

・ 1 か月間の特別延長時間

医師における特別条項付き36協定を「締結している」と回答した病院について、1か月間の特別延長時間をみると、「60時間超80時間以下」の割合が39.1%で最も高く、次いで「60時間以下」が19.7%であり、平均82.3時間であった。

許可病床数別にみると、1か月間の特別延長時間の平均は「99床以下」で67.0時間、「100～199床」で78.0時間、「200～299床」で74.9時間、「300床以上」で85.4時間であった。

図表 40 1 か月間の特別延長時間【許可病床数別】

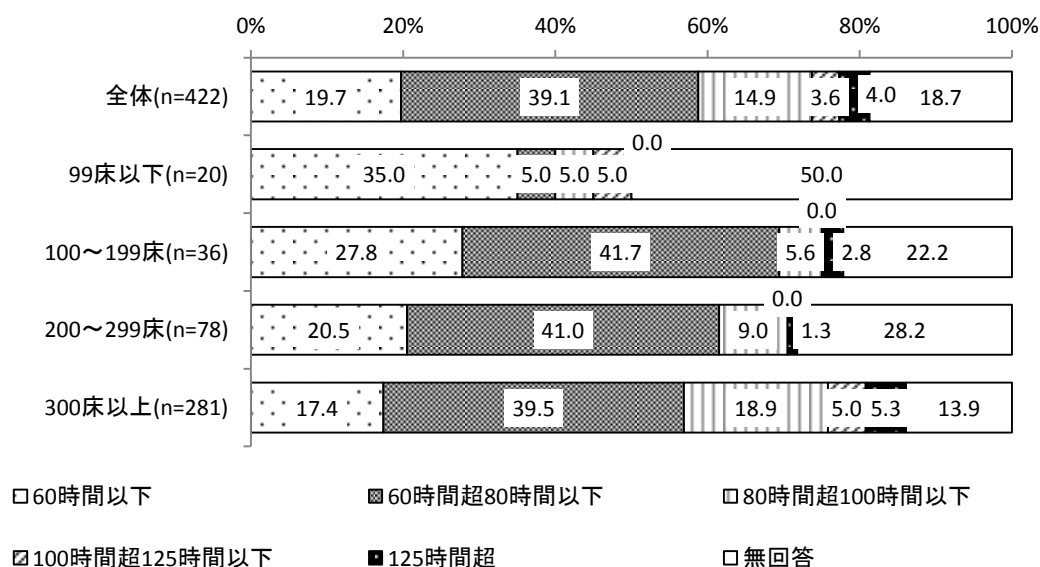

※医師における特別条項付き36協定について「締結している」と回答した病院について集計。  
 ※平均は「全体」で82.3時間、「99床以下」で67.0時間、「100～199床」で78.0時間、「200～299床」で74.9時間、「300床以上」で85.4時間。  
 ※全体の調査数には許可病床数が無回答のものを含まため、全体の調査数は各許可病床数の調査数の合計と一致しない。

・ 1年間の特別延長時間

医師における特別条項付き36協定を「締結している」と回答した病院について、1年間の特別延長時間をみると、「360時間超720時間以下」の割合が49.1%で最も高く、次いで「720時間超」が27.3%であり、平均689.5時間であった。

許可病床数別にみると、1年間の特別延長時間の平均は、「99床以下」で545.2時間、「100～199床」で602.9時間、「200～299床」で650.7時間、「300床以上」で714.7時間であり、許可病床数の規模が大きいほど長い傾向が見られた。

なお、「99床以下」と「100～199床」は無回答の割合が高いので結果の解釈には留意が必要である。

図表 41 1年間の特別延長時間【許可病床数別】

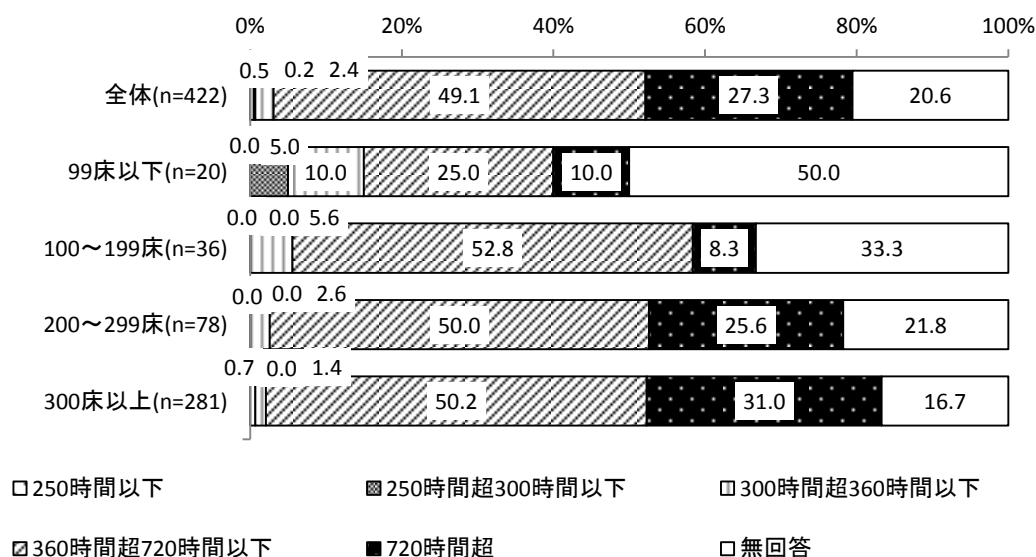

※医師における特別条項付き36協定について「締結している」と回答した病院について集計。  
 ※平均は「全体」で689.5時間、「99床以下」で545.2時間、「100～199床」で602.9時間、「200～299床」で650.7時間、「300床以上」で714.7時間。  
 ※全体の調査数には許可病床数が無回答のものを含むため、全体の調査数は各許可病床数の調査数の合計と一致しない。

<看護職員の場合>

・特別条項付きの36協定の締結状況

看護職員における時間外労働に係る36協定を「締結している」と回答した病院に対し、特別条項付き36協定の締結状況を尋ねたところ、「締結している」の割合が44.6%、「締結していない」が48.3%であった。

許可病床数別にみると、「締結している」の割合は「300床以上」が61.9%で最も高く、次いで「200～299床」が40.6%であり、許可病床数の規模が大きいほど高い傾向が見られた。

図表 42 看護職員における特別条項付きの36協定の締結状況【許可病床数別】

|          | 調査数   | 上段：回答数（件）<br>下段：割合（%） |         |      |
|----------|-------|-----------------------|---------|------|
|          |       | 締結している                | 締結していない | 無回答  |
| 全体       | 984   | 439                   | 475     | 70   |
|          | 100.0 | 44.6                  | 48.3    | 7.1  |
| 99床以下    | 151   | 30                    | 97      | 24   |
|          | 100.0 | 19.9                  | 64.2    | 15.9 |
| 100～199床 | 174   | 47                    | 112     | 15   |
|          | 100.0 | 27.0                  | 64.4    | 8.6  |
| 200～299床 | 212   | 86                    | 109     | 17   |
|          | 100.0 | 40.6                  | 51.4    | 8.0  |
| 300床以上   | 438   | 271                   | 154     | 13   |
|          | 100.0 | 61.9                  | 35.2    | 3.0  |

※看護職員における時間外労働に係る36協定を「締結している」と回答した病院について集計。

※全体の調査数には許可病床数が無回答のものを含むため、全体の調査数は各許可病床数の調査数の合計と一致しない。

・限度時間を超えることができる回数

看護職員における特別条項付き36協定を「締結している」と回答した病院について、限度時間を超えることができる回数をみると、「6回」の割合が71.8%で最も高く、次いで「5回以下」が10.9%であり、平均5.6回であった。

許可病床数別にみると、「99床以下」で5.2回、「100～199床」で5.7回、「200～299床」で5.6回、「300床以上」で5.6回であった。

図表 43 限度時間を超えることができる回数【許可病床数別】

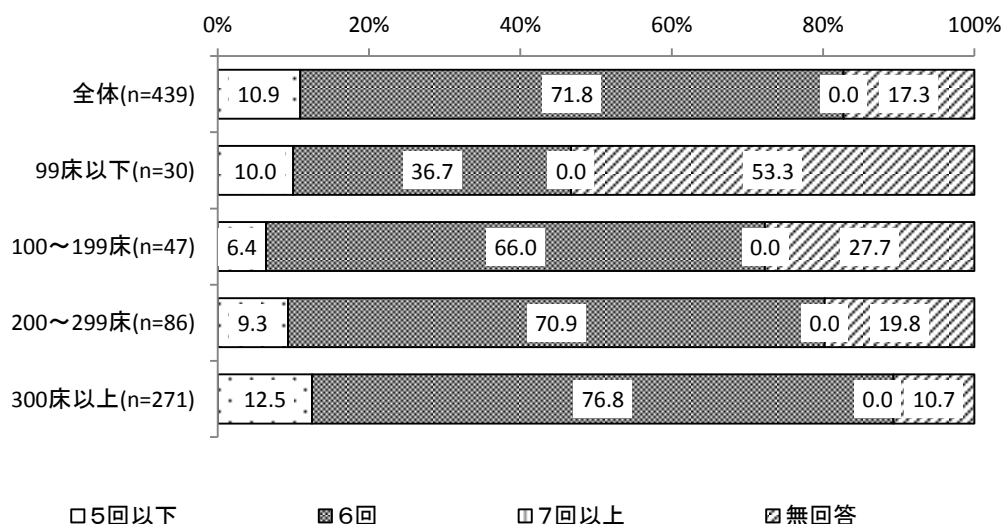

※看護職員における特別条項付き36協定について「締結している」と回答した病院について集計。  
 ※平均は「全体」で5.6回、「99床以下」で5.2回、「100~199床」で5.7回、「200~299床」で5.6回、「300床以上」で5.6回。  
 ※全体の調査数には許可病床数が無回答のものを含むため、全体の調査数は各許可病床数の調査数の合計と一致しない。

・ 1 か月間の特別延長時間

看護職員における特別条項付き36協定を「締結している」と回答した病院について、1か月間の特別延長時間をみると、「60時間以下」の割合が38.5%で最も高く、次いで「60時間超80時間以下」が36.7%であり、平均68.8時間であった。

許可病床数別にみると、1か月間の特別延長時間の平均は「99床以下」で51.3時間、「100~199床」で66.1時間、「200~299床」で61.7時間、「300床以上」で72.5時間であった。

なお、「99床以下」は無回答の割合が高いため結果の解釈には留意が必要である。

図表 44 1 か月間の特別延長時間【許可病床数別】

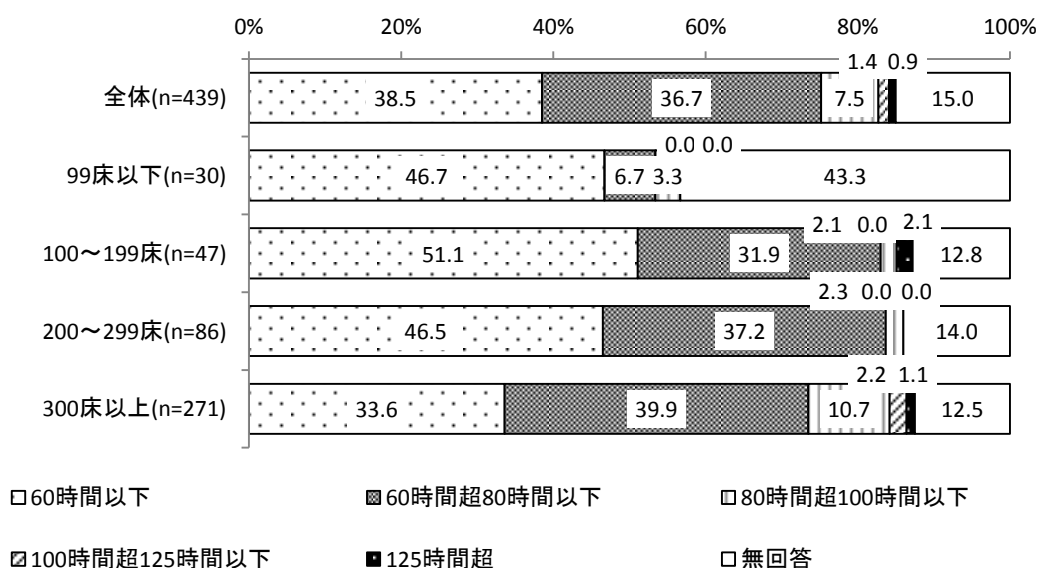

※医師における特別条項付き36協定について「締結している」と回答した病院について集計。  
 ※平均は「全体」で68.8時間、「99床以下」で51.3時間、「100~199床」で66.1時間、「200~299床」で61.7時間、「300床以上」で72.5時間。  
 ※全体の調査数には許可病床数が無回答のものを含むため、全体の調査数は各許可病床数の調査数の合計と一致しない。



・ 1年間の特別延長時間

看護職員における特別条項付き36協定を「締結している」と回答した病院について、1年間の特別延長時間をみると、「360時間超720時間以下」の割合が54.7%で最も高く、次いで「720時間超」が11.2%であり、平均581.5時間であった。

許可病床数別にみると、1年間の特別延長時間の平均は「99床以下」で442.5時間、「100～199床」で520.3時間、「200～299床」で579.5時間、「300床以上」で599.2時間であり、許可病床数の規模が大きいほど長い傾向が見られた。

なお、「99床以下」と「100～199床」は無回答の割合が高いので結果の解釈には留意が必要である。

図表 45 1年間の特別延長時間【許可病床数別】

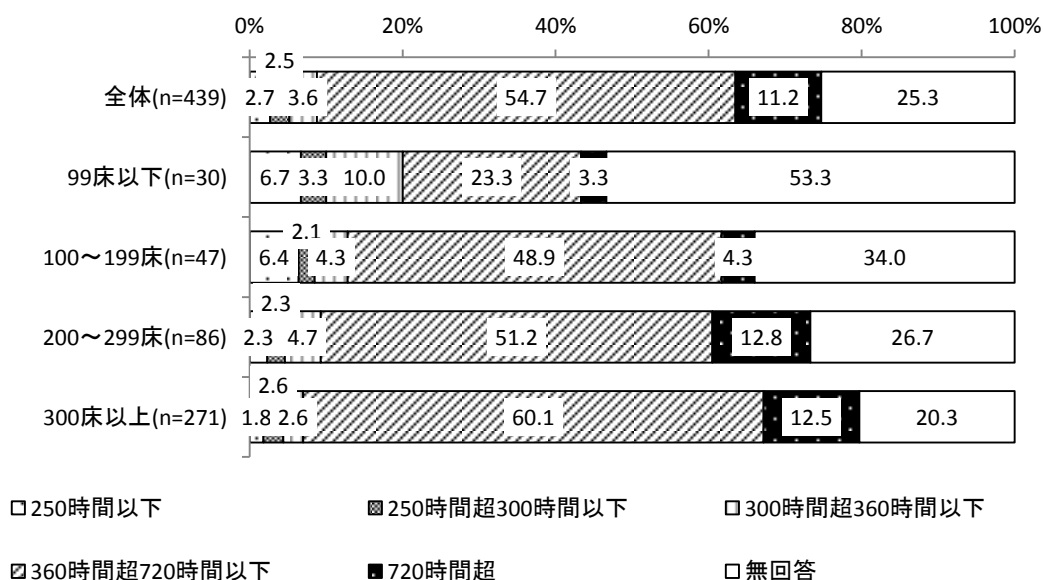

※看護職員における特別条項付き36協定について「締結している」と回答した病院について集計。  
 ※平均は「全体」で581.5時間、「99床以下」で442.5時間、「100～199床」で520.3時間、「200～299床」で579.5時間、「300床以上」で599.2時間。  
 ※全体の調査数には許可病床数が無回答のものを含むため、全体の調査数は各許可病床数の調査数の合計と一致しない。

③休日労働に係る36協定の締結状況（問13）

<医師の場合>

医師における休日労働に係る36協定の締結状況は、「締結している」の割合が60.1%、「締結していない」が35.3%であった。

許可病床数別にみると、「締結している」の割合は「300床以上」が77.0%、「200～299床」が59.2%であり、許可病床数の規模が大きいほど高い傾向が見られた。

図表 46 医師における休日労働に係る36協定の締結状況【許可病床数別】

|          | 上段：回答数（件）<br>下段：割合（%） |             |             |           |
|----------|-----------------------|-------------|-------------|-----------|
|          | 調査数                   | 締結している      | 締結していない     | 無回答       |
| 全体       | 1078<br>100.0         | 648<br>60.1 | 381<br>35.3 | 49<br>4.5 |
| 99床以下    | 184<br>100.0          | 61<br>33.2  | 108<br>58.7 | 15<br>8.2 |
| 100～199床 | 203<br>100.0          | 94<br>46.3  | 97<br>47.8  | 12<br>5.9 |
| 200～299床 | 228<br>100.0          | 135<br>59.2 | 77<br>33.8  | 16<br>7.0 |
| 300床以上   | 453<br>100.0          | 349<br>77.0 | 98<br>21.6  | 6<br>1.3  |

※全体の調査数には許可病床数が無回答のものを含むため、全体の調査数は各許可病床数の調査数の合計と一致しない。

<看護職員の場合>

看護職員における休日労働に係る36協定の締結状況は、「締結している」の割合が71.7%、「締結していない」が23.2%であった。

許可病床数別にみると、「締結している」の割合は「300床以上」が83.0%、「200～299床」が70.2%であり、許可病床数の規模が大きいほど高い傾向が見られた。

図表 47 看護職員における休日労働に係る36協定の締結状況【許可病床数別】

|          | 調査数           | 上段：回答数（件）<br>下段：割合（%） |             |           |
|----------|---------------|-----------------------|-------------|-----------|
|          |               | 締結している                | 締結していない     | 無回答       |
| 全体       | 1078<br>100.0 | 773<br>71.7           | 250<br>23.2 | 55<br>5.1 |
| 99床以下    | 184<br>100.0  | 104<br>56.5           | 64<br>34.8  | 16<br>8.7 |
| 100～199床 | 203<br>100.0  | 124<br>61.1           | 62<br>30.5  | 17<br>8.4 |
| 200～299床 | 228<br>100.0  | 160<br>70.2           | 55<br>24.1  | 13<br>5.7 |
| 300床以上   | 453<br>100.0  | 376<br>83.0           | 68<br>15.0  | 9<br>2.0  |

※全体の調査数には許可病床数が無回答のものを含むため、全体の調査数は各許可病床数の調査数の合計と一致しない。

## B. 医師の当直の取扱

### ①医師の当直（宿日直）の労働基準監督署長の許可状況（問14）

医師の当直（宿日直）の労働基準監督署長の許可状況は、「許可を受けている」の割合が51.6%、「許可を受けていない」が41.7%であった。

許可病床数別にみると、「許可を受けている」の割合は「300床以上」が62.7%、「200～299床」が49.6%であり、許可病床数の規模が大きいほど高い傾向が見られた。

図表 48 医師の当直（宿日直）の労働基準監督署長の許可状況【許可病床数別】

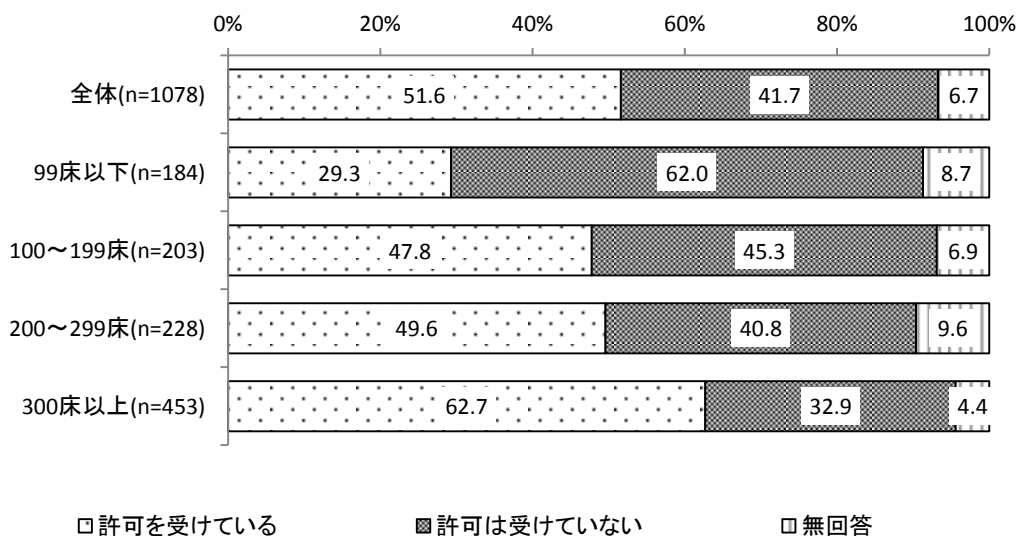

※全体の調査数には許可病床数が無回答のものを含むため、全体の調査数は各許可病床数の調査数の合計と一致しない。  
 ※労働密度がまばらであり、断続的労働として、労働基準法第41条第3号に基づき、労働基準監督署長の許可を受けた場合は、労働時間、休憩、休日に関する規定が除外される。なお、許可を受けた場合でも、応急患者の診療、手術等を行った場合は、その時間は労働時間として扱い、時間外労働の手当の支払いが必要である。

### ②医師の当直時間の労働時間への反映方法（問15）

医師の当直（宿日直）の労働時間への反映方法は、「当直時間全てを労働時間に計上」の割合が31.8%で最も高く、次いで「応急患者の診療、手術等、日中と同態様の労働が行われた場合のみ労働時間に計上」が27.5%であった。

許可病床数別にみると、「99床以下」「100～199床」「200～299床」では「当直時間全てを労働時間に計上」の割合が最も高く、「300床以上」では「応急患者の診療、手術等、日中と同態様の労働が行われた場合のみ労働時間に計上」が最も高かった。

図表 49 医師の当直（宿日直）の労働時間への反映方法【許可病床数別】

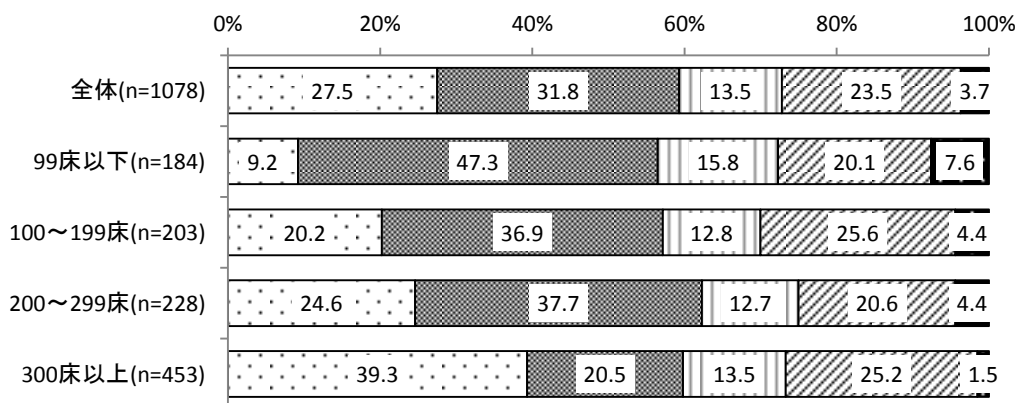

- 応急患者の診療、手術等、日中と同態様の労働が行われた場合のみ労働時間に計上
- 当直時間全てを労働時間に計上
- 当直時間全てではないが、一律の時間を労働時間に計上
- ▨ 当直時間全てを労働時間として計上していない
- 無回答

※全体の調査数には許可病床数が無回答のものを含むため、全体の調査数は各許可病床数の調査数の合計と一致しない。

医師の当直（宿日直）の労働時間への反映方法について、医師の当直（宿日直）の労働基準監督署長の許可状況別にみると、「許可を受けている」と回答した病院では「応急患者の診療、手術等、日中と同態様の労働が行われた場合のみ労働時間に計上」の割合が 39.6%で最も高く、次いで「当直時間全てを労働時間に計上」が 24.3%、「当直時間全てではないが、一律の時間を労働時間に計上」が 12.6%、「当直時間全てを労働時間として計上していない」が 22.5%、「当直時間全てではないが、一律の時間を労働時間に計上」が 12.6%であった。

また、「許可を受けていない」と回答した病院では「当直時間全てを労働時間に計上」の割合が 41.6%で最も高く、次いで「当直時間全てを労働時間として計上していない」が 24.7%、「当直時間全てではないが、一律の時間を労働時間に計上」が 15.6%、「応急患者の診療、手術等、日中と同態様の労働が行われた場合のみ労働時間に計上」が 15.3%であった。

図表 50 医師の当直（宿日直）の労働時間への反映方法【労働基準監督署長の許可状況別】

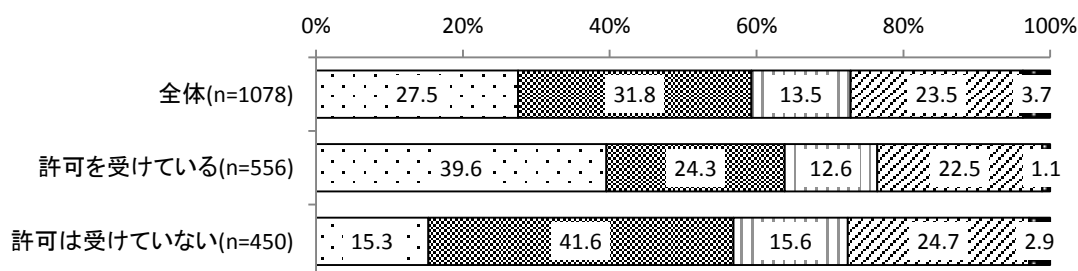

- 応急患者の診療、手術等、日中と同態様の労働が行われた場合のみ労働時間に計上
- 当直時間全てを労働時間に計上
- 当直時間全てではないが、一律の時間を労働時間に計上
- ▨ 当直時間全てを労働時間として計上していない
- 無回答

※全体の調査数には労働基準監督署長の許可状況が無回答のものを含むため、全体の調査数は各労働基準監督署長の許可状況の調査数の合計と一致しない。

※労働密度がまばらであり、断続的労働として、労働基準法第 41 条第 3 号に基づき、労働基準監督署長の許可を受けた場合は、労働時間、休憩、休日に関する規定が除外される。なお、許可を受けた場合でも、応急患者の診療、手術等を行った場合は、その時間は労働時間として扱い、時間外労働の手当の支払いが必要である。

### C. 年俸制の有無、時間外労働の手当の有無

#### ①医師における年俸制の有無（問16）

医師を対象とした年俸制の適用は、「ある」の割合が55.0%、「ない」が44.2%であった。

許可病床数別にみると、年俸制の適用が「ある」の割合は「100～199床」が70.9%で最も高く、次いで「200～299床」が62.3%であった。

研修施設等の指定状況別にみると、年俸制の適用が「ある」の割合は「いずれでもない」が70.7%で最も高く、次いで「医育機関」が66.0%であった。

図表 51 医師における年俸制の適用の有無

【許可病床数別】

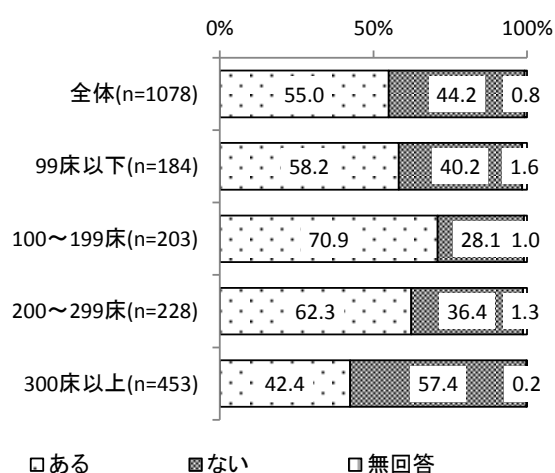

※全体の調査数には許可病床数が無回答のものを含むため、全体の調査数は各許可病床数の調査数の合計と一致しない。

図表 52 医師における年俸制の適用の有無

【研修施設等の指定状況別】

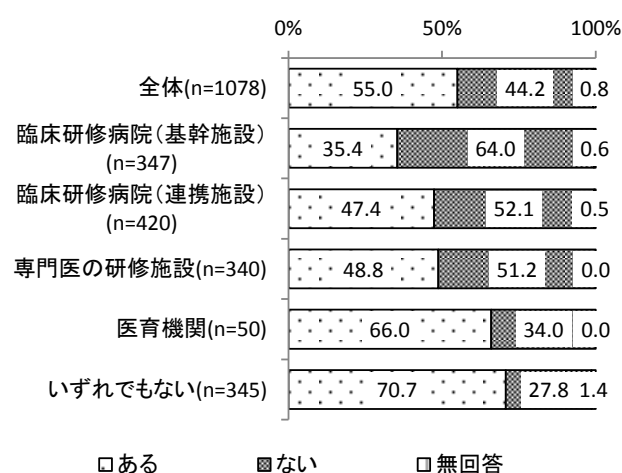

※全体の調査数には研修施設等の指定状況が無回答のものを含むため、また、研修施設等の指定状況は複数回答であるため、全体の調査数は各研修施設等の指定状況の調査数の合計と一致しない。

#### ②医師における年俸制の場合の時間外労働の手当の有無（問16）

医師を対象とした年俸制の適用が「ある」と回答した病院に対し、時間外労働の手当の有無を尋ねたところ、「年俸に一定の時間外労働時間の手当が含まれており、それを越えた時間の手当は別途支払っている」の割合が28.7%で最も高く、次いで「年俸に含まれていないため、別途、時間外労働時間の手当を支払っている」が26.3%であった。

許可病床数別にみると、許可病床数の規模が大きいほど「年俸に含まれていないため、別途、時間外労働時間の手当を支払っている」の割合が高い傾向が見られた。

研修施設等の指定状況別にみると、「臨床研修病院（基幹施設）」「専門医の研修施設」「医育機関」では「年俸に含まれていないため、別途、時間外労働時間の手当を支払っている」の割合が最も高く、それぞれ37.4%、31.3%、72.7%であった。「臨床研修病院（連携施設）」「いずれでもない」では「年俸に一定の時間外労働時間の手当が含まれており、それを越えた時間の手当は別途支払っている」の割合が最も高く、それぞれ32.2%、26.6%であった。

図表 53 医師に年俸制を適用している場合の時間外労働の手当の有無【許可病床数別】

上段：回答数（件）  
下段：割合（%）

|          | 調査数          | 手り時年<br>当、間俸<br>はそのに<br>別れ手一<br>途を当定<br>支超がの<br>払え含時<br>つたま間<br>て時れ外<br>い間て労<br>るのお働 | 手り時年<br>当、間俸<br>はそのに<br>支れ手一<br>払を当定<br>つ超がの<br>てえ含時<br>いたま間<br>ない間て<br>のお働 | 間め年<br>の、俸<br>手別に含<br>当途、ま<br>をを、ま<br>支時れ<br>払間て<br>つ外い<br>て労ない<br>い働い<br>る時た | 当が年<br>を、俸<br>支時に含<br>払間含ま<br>つ外ま<br>てい働<br>ない<br>間のい<br>の手 | 時間外労働はない   | その他        | 無回答       |
|----------|--------------|--|---|---|---|------------|------------|-----------|
| 全体       | 593<br>100.0 | 170<br>28.7  | 121<br>20.4   | 156<br>26.3   | 24<br>4.0   | 63<br>10.6 | 41<br>6.9  | 18<br>3.0 |
| 99床以下    | 107<br>100.0 | 24<br>22.4   | 40<br>37.4  | 20<br>18.7  | 6<br>5.6  | 10<br>9.3  | 2<br>1.9   | 5<br>4.7  |
| 100～199床 | 144<br>100.0 | 54<br>37.5   | 29<br>20.1  | 30<br>20.8  | 4<br>2.8  | 15<br>10.4 | 8<br>5.6   | 4<br>2.8  |
| 200～299床 | 142<br>100.0 | 40<br>28.2   | 20<br>14.1  | 42<br>29.6  | 8<br>5.6  | 21<br>14.8 | 5<br>3.5   | 6<br>4.2  |
| 300床以上   | 192<br>100.0 | 49<br>25.5   | 31<br>16.1  | 64<br>33.3  | 6<br>3.1  | 16<br>8.3  | 24<br>12.5 | 2<br>1.0  |

※医師を対象とした年俸制の適用が「ある」と回答した病院について集計。

※全体の調査数には許可病床数が無回答のものを含まため、全体の調査数は各許可病床数の調査数の合計と一致しない。

図表 54 医師に年俸制を適用している場合の時間外労働の手当の有無【研修施設等の指定状況別】

上段：回答数（件）  
下段：割合（%）

|                  | 調査数          | 手り時年<br>当、間俸<br>はそのに<br>別れ手一<br>途を当定<br>支超がの<br>払え含時<br>つたま間<br>て時れ外<br>い間て労<br>るのお働 | 手り時年<br>当、間俸<br>はそのに<br>支れ手一<br>払を当定<br>つ超がの<br>てえ含時<br>いたま間<br>ない間て<br>のお働 | 間め年<br>の、俸<br>手別に含<br>当途、ま<br>をを、ま<br>支時れ<br>払間て<br>つ外い<br>て労ない<br>い働い<br>る時た | 当が年<br>を、俸<br>支時に含<br>払間含ま<br>つ外ま<br>てい働<br>ない<br>間のい<br>の手 | 時間外労働はない   | その他        | 無回答       |
|------------------|--------------|--|---|---|---|------------|------------|-----------|
| 全体               | 593<br>100.0 | 170<br>28.7  | 121<br>20.4   | 156<br>26.3   | 24<br>4.0   | 63<br>10.6 | 41<br>6.9  | 18<br>3.0 |
| 臨床研修病院<br>(基幹施設) | 123<br>100.0 | 30<br>24.4   | 17<br>13.8  | 46<br>37.4  | 6<br>4.9  | 6<br>4.9   | 15<br>12.2 | 3<br>2.4  |
| 臨床研修病院<br>(連携施設) | 199<br>100.0 | 64<br>32.2   | 34<br>17.1  | 49<br>24.6  | 10<br>5.0   | 17<br>8.5  | 22<br>11.1 | 3<br>1.5  |
| 専門医の研修施設         | 166<br>100.0 | 48<br>28.9   | 31<br>18.7  | 52<br>31.3  | 8<br>4.8  | 12<br>7.2  | 13<br>7.8  | 2<br>1.2  |
| 医育機関             | 33<br>100.0  | 6<br>18.2  | 0<br>0.0  | 24<br>72.7  | 0<br>0.0  | 0<br>0.0   | 3<br>9.1   | 0<br>0.0  |
| いずれでもない          | 244<br>100.0 | 65<br>26.6   | 61<br>25.0  | 54<br>22.1  | 11<br>4.5   | 36<br>14.8 | 7<br>2.9   | 10<br>4.1 |

※医師を対象とした年俸制の適用が「ある」と回答した病院について集計。

※全体の調査数には研修施設等の指定状況が無回答のものを含まため、また、研修施設等の指定状況は複数回答であるため、全体の調査数は各研修施設等の指定状況の調査数の合計と一致しない。

## D. 研究日の有無、取扱

### ①研究日の有無・日数（問17）

医師における研究日の有無は、「ある」の割合が45.4%、「ない」が53.7%であった。

許可病床数別にみると、研究日が「ある」の割合は「100～199床」が50.7%で最も高く、次いで「200～299床」が48.7%であった。

設置主体別にみると、研究日が「ある」の割合は、調査数が10件以上のものでは「医療法人」が48.4%で最も高く、次いで「個人」が46.2%、「公的医療機関」が43.6%であった。

図表 55 医師における研究日の有無【許可病床数別】

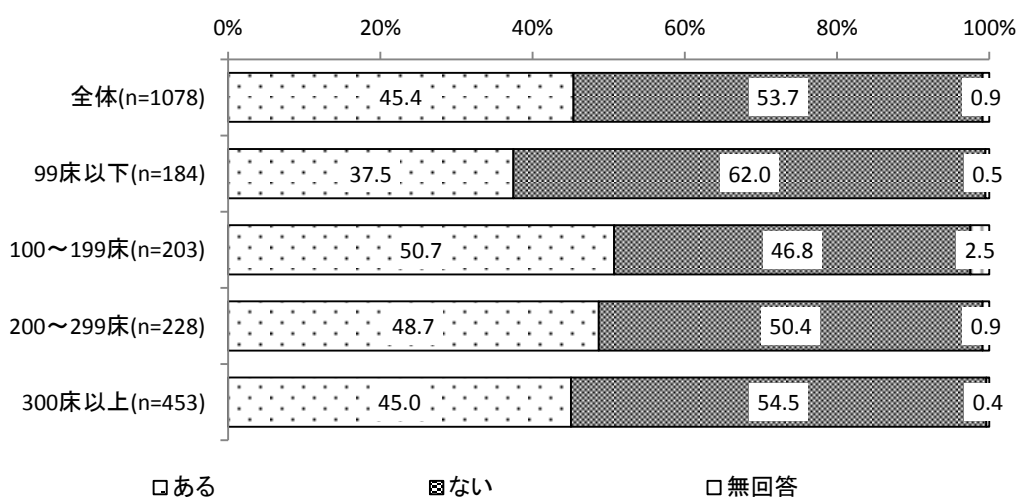

※全体の調査数には許可病床数が無回答のものを含むため、全体の調査数は各許可病床数の調査数の合計と一致しない。

図表 56 医師における研究日の有無【設置主体別】

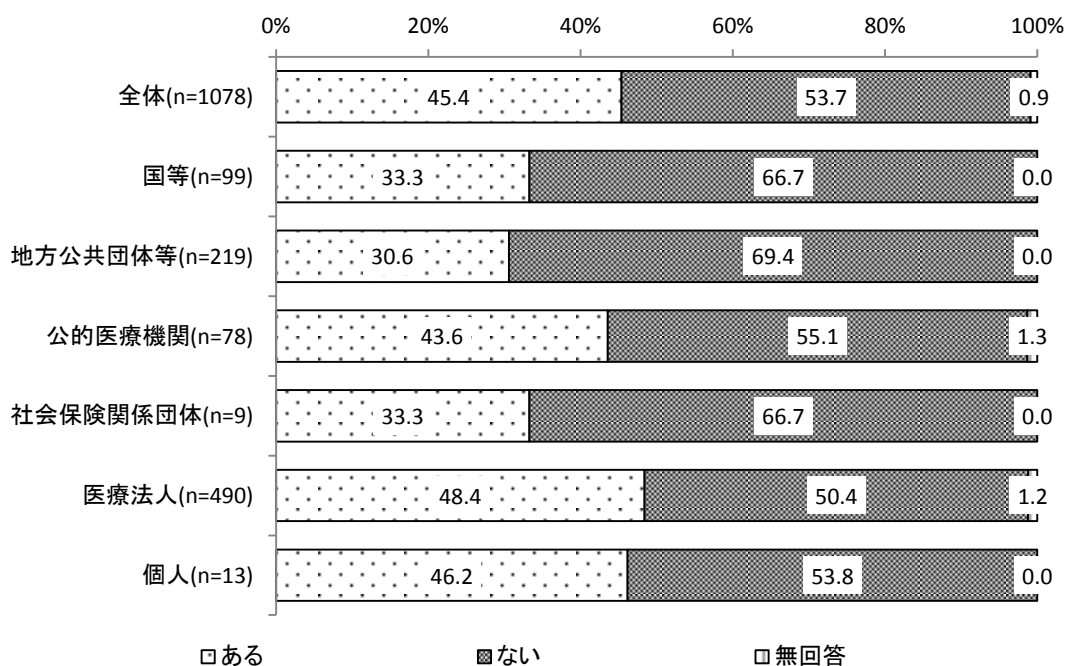

※全体の調査数には設置主体がその他、無回答のものを含むため、全体の調査数は各設置主体の調査数の合計と一致しない。



医師における研究日が「ある」と回答した病院に対し、1か月当たりの研究日の日数を尋ねたところ、「4日以上」が41.5%であり、平均3.4日であった。

許可病床数別にみると、研究日の日数の平均は「99床以下」「100～199床」「200～299床」が3.4日、「300床以上」が3.6日であった。

図表 57 医師における研究日の1か月当たりの日数【許可病床数別】

|          | 調査数          | 上段：回答数（件）  |             |             | 平均（日） |
|----------|--------------|------------|-------------|-------------|-------|
|          |              | 4日未満       | 4日以上        | 無回答         |       |
| 全体       | 489<br>100.0 | 68<br>13.9 | 203<br>41.5 | 218<br>44.6 | 3.4   |
| 99床以下    | 69<br>100.0  | 10<br>14.5 | 32<br>46.4  | 27<br>39.1  | 3.4   |
| 100～199床 | 103<br>100.0 | 14<br>13.6 | 41<br>39.8  | 48<br>46.6  | 3.4   |
| 200～299床 | 111<br>100.0 | 18<br>16.2 | 55<br>49.5  | 38<br>34.2  | 3.4   |
| 300床以上   | 204<br>100.0 | 25<br>12.3 | 75<br>36.8  | 104<br>51.0 | 3.6   |

※医師における研究日が「ある」と回答した病院について集計。

※全体の調査数には許可病床数が無回答のものを含まため、全体の調査数は各許可病床数の調査数の合計と一致しない。

②就業規則での定めの有無（問17）

医師における研究日が「ある」と回答した病院に対し、研究日に関する就業規則での定めの有無を尋ねたところ、「ある」の割合が39.3%、「ない」が56.6%であった。

許可病床数別にみると、研究日が「ある」の割合は「300床以上」が46.1%で最も高く、次いで「200～299床」が36.9%であった。

設置主体別にみると、研究日が「ある」の割合は、調査数が10件以上のものでは「国等」が75.8%で最も高く、次いで「地方公共団体等」が53.7%であった。

図表 58 医師における研究日に関する就業規則での定めの有無【許可病床数別】

|          | 調査数          | 上段：回答数（件）<br>下段：割合（%） |             |           |
|----------|--------------|-----------------------|-------------|-----------|
|          |              | ある                    | ない          | 無回答       |
| 全体       | 489<br>100.0 | 192<br>39.3           | 277<br>56.6 | 20<br>4.1 |
| 99床以下    | 69<br>100.0  | 23<br>33.3            | 42<br>60.9  | 4<br>5.8  |
| 100～199床 | 103<br>100.0 | 33<br>32.0            | 67<br>65.0  | 3<br>2.9  |
| 200～299床 | 111<br>100.0 | 41<br>36.9            | 66<br>59.5  | 4<br>3.6  |
| 300床以上   | 204<br>100.0 | 94<br>46.1            | 101<br>49.5 | 9<br>4.4  |

※医師における研究日が「ある」と回答した病院について集計。

※全体の調査数には許可病床数が無回答のものを含まため、全体の調査数は各許可病床数の調査数の合計と一致しない。

図表 59 医師における研究日に関する就業規則での定めの有無【設置主体別】

|          | 調査数          | 上段：回答数（件）<br>下段：割合（%） |             |           |
|----------|--------------|-----------------------|-------------|-----------|
|          |              | ある                    | ない          | 無回答       |
| 全体       | 489<br>100.0 | 192<br>39.3           | 277<br>56.6 | 20<br>4.1 |
| 国等       | 33<br>100.0  | 25<br>75.8            | 7<br>21.2   | 1<br>3.0  |
| 地方公共団体等  | 67<br>100.0  | 36<br>53.7            | 30<br>44.8  | 1<br>1.5  |
| 公的医療機関   | 34<br>100.0  | 8<br>23.5             | 26<br>76.5  | 0<br>0.0  |
| 社会保険関係団体 | 3<br>100.0   | 2<br>66.7             | 1<br>33.3   | 0<br>0.0  |
| 医療法人     | 237<br>100.0 | 76<br>32.1            | 148<br>62.4 | 13<br>5.5 |
| 個人       | 6<br>100.0   | 2<br>33.3             | 4<br>66.7   | 0<br>0.0  |

※医師における研究日が「ある」と回答した病院について集計。

※全体の調査数には設置主体がその他、無回答のものを含まため、全体の調査数は各設置主体の調査数の合計と一致しない。

### ③研究日の取扱（問17）

医師における研究日が「ある」と回答した病院に対し、研究日の取扱を尋ねたところ、「本病院の労働時間として把握している」の割合が52.1%、「本病院の労働時間として把握していない」が42.5%であった。

許可病床数別にみると、「本病院の労働時間として把握している」の割合は「300床以上」が54.4%で最も高く、次いで「99床以下」が53.6%であった。

設置主体別にみると、「本病院の労働時間として把握している」の割合は「公的医療機関」が73.5%で最も高く、次いで「地方公共団体等」が67.2%であった。

図表 60 医師における研究日の取扱【許可病床数別】

|          | 調査数   | 上段：回答数（件）   |   | 無回答 |
|----------|-------|---|---|-----|
|          |       | 握時本<br>し間病<br>てと院<br>いし<br>の<br>る<br>て<br>労<br>把<br>働 | 握時本<br>し間病<br>てと院<br>いし<br>の<br>な<br>て<br>労<br>把<br>働 |     |
|          |       | 割合（%）   | 割合（%）   |     |
| 全体       | 489   | 255   | 208   | 26  |
|          | 100.0 | 52.1  | 42.5  | 5.3 |
| 99床以下    | 69    | 37  | 29  | 3   |
|          | 100.0 | 53.6  | 42.0  | 4.3 |
| 100～199床 | 103   | 51  | 48  | 4   |
|          | 100.0 | 49.5  | 46.6  | 3.9 |
| 200～299床 | 111   | 54  | 53  | 4   |
|          | 100.0 | 48.6  | 47.7  | 3.6 |
| 300床以上   | 204   | 111   | 78  | 15  |
|          | 100.0 | 54.4  | 38.2  | 7.4 |

※医師における研究日が「ある」と回答した病院について集計。

※全体の調査数には許可病床数が無回答のものを含まため、全体の調査数は各許可病床数の調査数の合計と一致しない。

図表 61 医師における研究日の取扱【設置主体別】

|          | 調査数   | 上段：回答数（件）   |   | 無回答 |
|----------|-------|---|---|-----|
|          |       | 握時本<br>し間病<br>てと院<br>いし<br>の<br>る<br>て<br>労<br>把<br>働 | 握時本<br>し間病<br>てと院<br>いし<br>の<br>な<br>て<br>労<br>把<br>働 |     |
|          |       | 割合（%）   | 割合（%）   |     |
| 全体       | 489   | 255   | 208   | 26  |
|          | 100.0 | 52.1  | 42.5  | 5.3 |
| 国等       | 33    | 15  | 15  | 3   |
|          | 100.0 | 45.5  | 45.5  | 9.1 |
| 地方公共団体等  | 67    | 45  | 19  | 3   |
|          | 100.0 | 67.2  | 28.4  | 4.5 |
| 公的医療機関   | 34    | 25  | 8   | 1   |
|          | 100.0 | 73.5  | 23.5  | 2.9 |
| 社会保険関係団体 | 3     | 1   | 2   | 0   |
|          | 100.0 | 33.3  | 66.7  | 0.0 |
| 医療法人     | 237   | 105   | 120   | 12  |
|          | 100.0 | 44.3  | 50.6  | 5.1 |
| 個人       | 6     | 4   | 2   | 0   |
|          | 100.0 | 66.7  | 33.3  | 0.0 |

※医師における研究日が「ある」と回答した病院について集計。

※全体の調査数には設置主体がその他、無回答のものを含まため、全体の調査数は各設置主体の調査数の合計と一致しない。

④研究日の用途（問17）

医師における研究日が「ある」と回答した病院に対し、研究日の用途を尋ねたところ、「学会活動、研究」の割合が75.9%で最も高く、次いで「他の医療機関での勤務」が60.9%であった。

許可病床数別にみると、「他の医療機関での勤務」の割合は「300床以上」が69.6%で最も高く、次いで「200～299床」が57.7%であり、許可病床数の規模が大きいほど高い傾向が見られた。

設置主体別にみると、「他の医療機関での勤務」の割合は、調査数が10件以上のものでは「公的医療機関」が82.4%で最も高く、次いで「国等」が75.8%であった。

図表 62 医師における研究日の用途（複数回答）【許可病床数別】

|          | 上段：回答数（件）<br>下段：割合（%） |             |             |             |           |           |
|----------|-----------------------|-------------|-------------|-------------|-----------|-----------|
|          | 調査数                   | 学会活動、研究     | 他の勤務医療機関で   | の自己勉強研鑽のため  | その他       | 無回答       |
| 全体       | 489<br>100.0          | 371<br>75.9 | 298<br>60.9 | 263<br>53.8 | 20<br>4.1 | 14<br>2.9 |
| 99床以下    | 69<br>100.0           | 56<br>81.2  | 31<br>44.9  | 37<br>53.6  | 3<br>4.3  | 2<br>2.9  |
| 100～199床 | 103<br>100.0          | 81<br>78.6  | 59<br>57.3  | 60<br>58.3  | 2<br>1.9  | 4<br>3.9  |
| 200～299床 | 111<br>100.0          | 88<br>79.3  | 64<br>57.7  | 63<br>56.8  | 4<br>3.6  | 1<br>0.9  |
| 300床以上   | 204<br>100.0          | 146<br>71.6 | 142<br>69.6 | 103<br>50.5 | 11<br>5.4 | 7<br>3.4  |

※医師における研究日が「ある」と回答した病院について集計。

※全体の調査数には許可病床数が無回答のものを含むため、全体の調査数は各許可病床数の調査数の合計と一致しない。

図表 63 医師における研究日の用途（複数回答）【設置主体別】

|          | 上段：回答数（件）<br>下段：割合（%） |             |             |             |           |           |
|----------|-----------------------|-------------|-------------|-------------|-----------|-----------|
|          | 調査数                   | 学会活動、研究     | 他の勤務医療機関で   | の自己勉強研鑽のため  | その他       | 無回答       |
| 全体       | 489<br>100.0          | 371<br>75.9 | 298<br>60.9 | 263<br>53.8 | 20<br>4.1 | 14<br>2.9 |
| 国等       | 33<br>100.0           | 23<br>69.7  | 25<br>75.8  | 9<br>27.3   | 1<br>3.0  | 3<br>9.1  |
| 地方公共団体等  | 67<br>100.0           | 49<br>73.1  | 43<br>64.2  | 31<br>46.3  | 5<br>7.5  | 1<br>1.5  |
| 公的医療機関   | 34<br>100.0           | 25<br>73.5  | 28<br>82.4  | 18<br>52.9  | 3<br>8.8  | 0<br>0.0  |
| 社会保険関係団体 | 3<br>100.0            | 1<br>33.3   | 3<br>100.0  | 1<br>33.3   | 0<br>0.0  | 0<br>0.0  |
| 医療法人     | 237<br>100.0          | 190<br>80.2 | 118<br>49.8 | 139<br>58.6 | 6<br>2.5  | 8<br>3.4  |
| 個人       | 6<br>100.0            | 6<br>100.0  | 3<br>50.0   | 2<br>33.3   | 0<br>0.0  | 0<br>0.0  |

※医師における研究日が「ある」と回答した病院について集計。

※全体の調査数には設置主体がその他、無回答のものを含むため、全体の調査数は各設置主の調査数の合計と一致しない。

⑤研究日に対する賃金の支払いの有無（問17）

医師における研究日が「ある」と回答した病院に対し、研究日に対する賃金の支払いの有無を尋ねたところ、「支払っている」の割合が64.4%、「支払っていない」が28.8%であった。

許可病床数別にみると、「支払っていない」の割合は「200～299床」が36.0%で最も高く、次いで「99床以下」が31.9%であった。

設置主体別にみると、「支払っていない」の割合は、調査数が10件以上のものでは「国等」が42.4%で最も高く、次いで「医療法人」が35.4%であった。

図表 64 医師における研究日に対する賃金の支払いの有無【許可病床数別】

|          | 上段：回答数（件）<br>下段：割合（%） |             |             |           |
|----------|-----------------------|-------------|-------------|-----------|
|          | 調査数                   | 支払っている      | 支払っていない     | 無回答       |
| 全体       | 489<br>100.0          | 315<br>64.4 | 141<br>28.8 | 33<br>6.7 |
| 99床以下    | 69<br>100.0           | 40<br>58.0  | 22<br>31.9  | 7<br>10.1 |
| 100～199床 | 103<br>100.0          | 64<br>62.1  | 30<br>29.1  | 9<br>8.7  |
| 200～299床 | 111<br>100.0          | 66<br>59.5  | 40<br>36.0  | 5<br>4.5  |
| 300床以上   | 204<br>100.0          | 143<br>70.1 | 49<br>24.0  | 12<br>5.9 |

※医師における研究日が「ある」と回答した病院について集計。

※全体の調査数には許可病床数が無回答のものを含まため、全体の調査数は各許可病床数の調査数の合計と一致しない。

図表 65 医師における研究日に対する賃金の支払いの有無【設置主体別】

|          | 上段：回答数（件）<br>下段：割合（%） |             |             |           |
|----------|-----------------------|-------------|-------------|-----------|
|          | 調査数                   | 支払っている      | 支払っていない     | 無回答       |
| 全体       | 489<br>100.0          | 315<br>64.4 | 141<br>28.8 | 33<br>6.7 |
| 国等       | 33<br>100.0           | 15<br>45.5  | 14<br>42.4  | 4<br>12.1 |
| 地方公共団体等  | 67<br>100.0           | 59<br>88.1  | 5<br>7.5    | 3<br>4.5  |
| 公的医療機関   | 34<br>100.0           | 27<br>79.4  | 7<br>20.6   | 0<br>0.0  |
| 社会保険関係団体 | 3<br>100.0            | 1<br>33.3   | 2<br>66.7   | 0<br>0.0  |
| 医療法人     | 237<br>100.0          | 132<br>55.7 | 84<br>35.4  | 21<br>8.9 |
| 個人       | 6<br>100.0            | 4<br>66.7   | 2<br>33.3   | 0<br>0.0  |

※医師における研究日が「ある」と回答した病院について集計。

※全体の調査数には設置主体がその他、無回答のものを含まため、全体の調査数は各設置主の調査数の合計と一致しない。

E. 労働時間の管理方法

①労働時間の把握方法（問18）

<医師>

医師の労働時間の把握方法は、「出勤簿への押印に基づき把握」の割合が38.6%で最も高く、次いで「タイムカード等の客観的な記録を基に確認」が32.8%であった。

許可病床数別にみると、いずれの許可病床数においても「出勤簿への押印に基づき把握」の割合が最も高かった。また、許可病床数の規模が大きいほど「医師による自己申告に基づき確認」の割合が高い傾向が見られた。

研修施設等の指定状況別にみると、「タイムカード等の客観的な記録を基に確認」の割合は「いずれでもない」が34.2%で最も高く、次いで「専門医の研修施設」が32.4%であった。「医育機関」では16.0%と、他の研修施設等の指定状況に比べて特に低かった。

設置主体別にみると、「タイムカード等の客観的な記録を基に確認」の割合は、調査数が10件以上のものでは「個人」が53.8%で最も高く、次いで「医療法人」が37.8%であった。「国等」では5.1%と、他の設置主体に比べて特に低かった。

図表 66 医師における労働時間の把握方法【許可病床数別】

|          | 調査数  | 所属長等が目視で確認 | 客観的な記録を基に確認 | タイムカード等による自己申告 | 医師に基づき確認 | 出勤簿への押印に基づき把握 | 把握していない | その他 |        |
|----------|------|------------|-------------|----------------|----------|---------------|---------|-----|--------|
|          |      |            |             |                |          |               |         | 無回答 | 割合 (%) |
| 全体       | 1078 | 64         | 354         | 196            | 416      | 14            | 32      | 2   | 100.0  |
| 99床以下    | 184  | 17         | 66          | 16             | 80       | 4             | 1       | 0   | 100.0  |
| 100～199床 | 203  | 10         | 69          | 28             | 90       | 4             | 2       | 0   | 100.0  |
| 200～299床 | 228  | 17         | 70          | 39             | 91       | 1             | 9       | 1   | 100.0  |
| 300床以上   | 453  | 19         | 144         | 113            | 151      | 5             | 20      | 1   | 100.0  |

※全体の調査数には許可病床数が無回答のものを含むため、全体の調査数は各許可病床数の調査数の合計と一致しない。

図表 67 医師における労働時間の把握方法【研修施設等の指定状況別】

|              | 調査数   | 上段：回答数（件）                  |   |                                      |   |   |  |                                 | 無回答 |
|--------------|-------|----------------------------|---|--------------------------------------|---|---|--|---------------------------------|-----|
|              |       | 確認<br>所属<br>長等<br>が目<br>視で | 客<br>観<br>的<br>な<br>記<br>録<br>を<br>基<br>に | タ<br>イ<br>ム<br>カ<br>ー<br>ド<br>等<br>の | 医<br>師<br>に<br>基<br>づ<br>き<br>確<br>認<br>し | 告<br>白<br>に<br>基<br>づ<br>き<br>確<br>認<br>し | 基<br>づ<br>き<br>把<br>握<br>し<br>て<br>い<br>な<br>い | 把<br>握<br>し<br>て<br>い<br>な<br>い |     |
| 全体           | 1078  | 64                         | 354                                       | 196                                  | 416                                       | 14  | 32   | 2                               |     |
|              | 100.0 | 5.9                        | 32.8                                      | 18.2                                 | 38.6                                      | 1.3                                       | 3.0  | 0.2                             |     |
| 臨床研修病院（基幹施設） | 347   | 14                         | 104                                       | 101                                  | 108                                       | 5   | 15   | 0                               |     |
|              | 100.0 | 4.0                        | 30.0                                      | 29.1                                 | 31.1                                      | 1.4                                       | 4.3  | 0.0                             |     |
| 臨床研修病院（連携施設） | 420   | 25                         | 135                                       | 95                                   | 143                                       | 4   | 17   | 1                               |     |
|              | 100.0 | 6.0                        | 32.1                                      | 22.6                                 | 34.0                                      | 1.0                                       | 4.0  | 0.2                             |     |
| 専門医の研修施設     | 340   | 19                         | 110                                       | 82                                   | 111                                       | 5   | 13   | 0                               |     |
|              | 100.0 | 5.6                        | 32.4                                      | 24.1                                 | 32.6                                      | 1.5                                       | 3.8  | 0.0                             |     |
| 医育機関         | 50    | 0                          | 8   | 14                                   | 22  | 2   | 4  | 0                               |     |
|              | 100.0 | 0.0                        | 16.0                                      | 28.0                                 | 44.0                                      | 4.0                                       | 8.0  | 0.0                             |     |
| いずれでもない      | 345   | 25                         | 118                                       | 37                                   | 155                                       | 5   | 4  | 1                               |     |
|              | 100.0 | 7.2                        | 34.2                                      | 10.7                                 | 44.9                                      | 1.4                                       | 1.2  | 0.3                             |     |

※全体の調査数には研修施設等の指定状況が無回答のものを含むため、また、研修施設等の指定状況は複数回答であるため、全体の調査数は各研修施設等の指定状況の調査数の合計と一致しない。

図表 68 医師における労働時間の把握方法【設置主体別】

|          | 調査数   | 上段：回答数（件）                  |   |                                      |   |   |  |                                 | 無回答 |
|----------|-------|----------------------------|---|--------------------------------------|---|---|--|---------------------------------|-----|
|          |       | 確認<br>所属<br>長等<br>が目<br>視で | 客<br>観<br>的<br>な<br>記<br>録<br>を<br>基<br>に | タ<br>イ<br>ム<br>カ<br>ー<br>ド<br>等<br>の | 医<br>師<br>に<br>基<br>づ<br>き<br>確<br>認<br>し | 告<br>白<br>に<br>基<br>づ<br>き<br>確<br>認<br>し | 基<br>づ<br>き<br>把<br>握<br>し<br>て<br>い<br>な<br>い | 把<br>握<br>し<br>て<br>い<br>な<br>い |     |
| 全体       | 1078  | 64                         | 354                                       | 196                                  | 416                                       | 14  | 32   | 2                               |     |
|          | 100.0 | 5.9                        | 32.8                                      | 18.2                                 | 38.6                                      | 1.3                                       | 3.0  | 0.2                             |     |
| 国等       | 99    | 14                         | 5   | 31                                   | 33  | 2   | 14   | 0                               |     |
|          | 100.0 | 14.1                       | 5.1                                       | 31.3                                 | 33.3                                      | 2.0                                       | 14.1   | 0.0                             |     |
| 地方公共団体等  | 219   | 11                         | 56  | 68                                   | 75  | 1   | 8  | 0                               |     |
|          | 100.0 | 5.0                        | 25.6                                      | 31.1                                 | 34.2                                      | 0.5                                       | 3.7  | 0.0                             |     |
| 公的医療機関   | 78    | 2                          | 24  | 27                                   | 23  | 0   | 2  | 0                               |     |
|          | 100.0 | 2.6                        | 30.8                                      | 34.6                                 | 29.5                                      | 0.0                                       | 2.6  | 0.0                             |     |
| 社会保険関係団体 | 9     | 0                          | 4   | 2                                    | 3   | 0   | 0  | 0                               |     |
|          | 100.0 | 0.0                        | 44.4                                      | 22.2                                 | 33.3                                      | 0.0                                       | 0.0  | 0.0                             |     |
| 医療法人     | 490   | 32                         | 185                                       | 48                                   | 211                                       | 9   | 4  | 1                               |     |
|          | 100.0 | 6.5                        | 37.8                                      | 9.8                                  | 43.1                                      | 1.8                                       | 0.8  | 0.2                             |     |
| 個人       | 13    | 1                          | 7   | 1                                    | 4   | 0   | 0  | 0                               |     |
|          | 100.0 | 7.7                        | 53.8                                      | 7.7                                  | 30.8                                      | 0.0                                       | 0.0  | 0.0                             |     |

※全体の調査数には設置主体がその他、無回答のものを含むため、全体の調査数は各設置主体の調査数の合計と一致しない。

<看護職員>

看護職員の労働時間の把握方法は、「タイムカード等の客観的な記録を基に確認」の割合が52.5%で最も高く、次いで「出勤簿への押印に基づき把握」が24.1%であった。

許可病床数別にみると、いずれの許可病床数においても「タイムカード等の客観的な記録を基に確認」の割合が最も高かった。また、許可病床数の規模が大きいほど「看護職員による自己申告に基づき確認」の割合が高く、「タイムカード等の客観的な記録を基に確認」の割合が低い傾向が見られた。

研修施設等の指定状況別にみると、「タイムカード等の客観的な記録を基に確認」の割合は「いずれでもない」が67.0%で最も高く、次いで「専門医の研修施設」が45.9%であった。

設置主体別にみると、「タイムカード等の客観的な記録を基に確認」の割合は、調査数が10件以上のものでは「医療法人」が70.6%で最も高く、次いで「個人」が69.2%であった。「国等」では12.1%と、他の設置主体に比べて特に低かった。

図表 69 看護職員における労働時間の把握方法【許可病床数別】

|          | 調査数   | 所属長等が目視で確認 | 客観的な記録を基に確認 | タイムカード等による自己申告に基づく確認 | 看護職員による自己申告に基づく確認 | 出勤簿への押印に基づき把握 | 把握していない | その他 |        |
|----------|-------|------------|-------------|----------------------|-------------------|---------------|---------|-----|--------|
|          |       |            |             |                      |                   |               |         | 無回答 | 割合 (%) |
| 全体       | 1078  | 65         | 566         | 140                  | 260               | 0             | 43      | 4   |        |
|          | 100.0 | 6.0        | 52.5        | 13.0                 | 24.1              | 0.0           | 4.0     | 0.4 |        |
| 99床以下    | 184   | 7          | 129         | 7                    | 39                | 0             | 1       | 1   |        |
|          | 100.0 | 3.8        | 70.1        | 3.8                  | 21.2              | 0.0           | 0.5     | 0.5 |        |
| 100～199床 | 203   | 9          | 119         | 19                   | 53                | 0             | 3       | 0   |        |
|          | 100.0 | 4.4        | 58.6        | 9.4                  | 26.1              | 0.0           | 1.5     | 0.0 |        |
| 200～299床 | 228   | 18         | 112         | 22                   | 64                | 0             | 10      | 2   |        |
|          | 100.0 | 7.9        | 49.1        | 9.6                  | 28.1              | 0.0           | 4.4     | 0.9 |        |
| 300床以上   | 453   | 30         | 200         | 91                   | 102               | 0             | 29      | 1   |        |
|          | 100.0 | 6.6        | 44.2        | 20.1                 | 22.5              | 0.0           | 6.4     | 0.2 |        |

※全体の調査数には許可病床数が無回答のものを含むため、全体の調査数は各許可病床数の調査数の合計と一致しない。



図表 70 看護職員における労働時間の把握方法【研修施設等の指定状況別】

|              | 調査数  | 所属長等が目視で確認 | 客観的な記録を基に | タイムカード等の | 自己申告に基づき確認 | 看護職員による | 基づく把握 | 出勤簿への押印に | 把握していない | 上段：回答数（件）<br>下段：割合（％） |      |      |      |     |      |     |
|--------------|------|------------|-----------|----------|------------|---------|-------|----------|---------|-----------------------|------|------|------|-----|------|-----|
|              |      |            |           |          |            |         |       |          |         | その他                   | 無回答  |      |      |     |      |     |
| 全体           | 1078 | 65         | 566       | 140      | 260        | 0       | 43    | 4        | 100.0   | 6.0                   | 52.5 | 13.0 | 24.1 | 0.0 | 4.0  | 0.4 |
| 臨床研修病院（基幹施設） | 347  | 22         | 131       | 86       | 86         | 0       | 22    | 0        | 100.0   | 6.3                   | 37.8 | 24.8 | 24.8 | 0.0 | 6.3  | 0.0 |
| 臨床研修病院（連携施設） | 420  | 35         | 191       | 71       | 99         | 0       | 23    | 1        | 100.0   | 8.3                   | 45.5 | 16.9 | 23.6 | 0.0 | 5.5  | 0.2 |
| 専門医の研修施設     | 340  | 23         | 156       | 69       | 71         | 0       | 21    | 0        | 100.0   | 6.8                   | 45.9 | 20.3 | 20.9 | 0.0 | 6.2  | 0.0 |
| 医育機関         | 50   | 2          | 21        | 8        | 12         | 0       | 7     | 0        | 100.0   | 4.0                   | 42.0 | 16.0 | 24.0 | 0.0 | 14.0 | 0.0 |
| いずれでもない      | 345  | 15         | 231       | 14       | 78         | 0       | 5     | 2        | 100.0   | 4.3                   | 67.0 | 4.1  | 22.6 | 0.0 | 1.4  | 0.6 |

※全体の調査数には研修施設等の指定状況が無回答のものを含むため、また、研修施設等の指定状況は複数回答であるため、全体の調査数は各研修施設等の指定状況の調査数の合計と一致しない。

図表 71 看護職員における労働時間の把握方法【設置主体別】

|          | 調査数  | 所属長等が目視で確認 | 客観的な記録を基に | タイムカード等の | 自己申告に基づき確認 | 看護職員による | 基づく把握 | 出勤簿への押印に | 把握していない | 上段：回答数（件）<br>下段：割合（％） |      |      |      |     |      |     |
|----------|------|------------|-----------|----------|------------|---------|-------|----------|---------|-----------------------|------|------|------|-----|------|-----|
|          |      |            |           |          |            |         |       |          |         | その他                   | 無回答  |      |      |     |      |     |
| 全体       | 1078 | 65         | 566       | 140      | 260        | 0       | 43    | 4        | 100.0   | 6.0                   | 52.5 | 13.0 | 24.1 | 0.0 | 4.0  | 0.4 |
| 国等       | 99   | 18         | 12        | 22       | 27         | 0       | 20    | 0        | 100.0   | 18.2                  | 12.1 | 22.2 | 27.3 | 0.0 | 20.2 | 0.0 |
| 地方公共団体等  | 219  | 22         | 61        | 54       | 71         | 0       | 11    | 0        | 100.0   | 10.0                  | 27.9 | 24.7 | 32.4 | 0.0 | 5.0  | 0.0 |
| 公的医療機関   | 78   | 3          | 26        | 26       | 20         | 0       | 3     | 0        | 100.0   | 3.8                   | 33.3 | 33.3 | 25.6 | 0.0 | 3.8  | 0.0 |
| 社会保険関係団体 | 9    | 0          | 6         | 1        | 2          | 0       | 0     | 0        | 100.0   | 0.0                   | 66.7 | 11.1 | 22.2 | 0.0 | 0.0  | 0.0 |
| 医療法人     | 490  | 14         | 346       | 28       | 94         | 0       | 6     | 2        | 100.0   | 2.9                   | 70.6 | 5.7  | 19.2 | 0.0 | 1.2  | 0.4 |
| 個人       | 13   | 0          | 9         | 0        | 3          | 0       | 0     | 1        | 100.0   | 0.0                   | 69.2 | 0.0  | 23.1 | 0.0 | 0.0  | 7.7 |

※全体の調査数には設置主体がその他、無回答のものを含むため、全体の調査数は各設置主の調査数の合計と一致しない。

②医師の兼業先での労働時間の把握の有無（問19）

医師が複数の医療機関等（以下、兼業先という。）で働いている場合の、兼業先での労働時間の把握の有無は、「兼業先での労働時間は把握していない」の割合が45.7%で最も高く、次いで「兼業先での労働時間を把握している」が28.1%であった。

許可病床数別にみると、「兼業先での労働時間を把握している」の割合は「300床以上」が37.7%で最も高く、次いで「200～299床」が25.0%であり、許可病床数の規模が大きいほど高い傾向が見られた。

研修施設等の指定状況別にみると、「兼業先での労働時間を把握している」の割合は「医育機関」が46.0%で最も高く、次いで「臨床研修病院（基幹施設）」が41.2%であった。「いずれでもない」では14.8%と、他の指定状況に比べて特に低かった。

設置主体別にみると、「兼業先での労働時間を把握している」の割合は、調査数が10件以上のものでは「国等」が79.8%で最も高く、次いで「地方公共団体等」が35.6%であった。

図表 72 医師の兼業先での労働時間の把握の有無【許可病床数別】

|          | 調査数   | 上段：回答数（件）<br>下段：割合（%）                    |   |                           |     | 無回答 |
|----------|-------|--|---|---------------------------|-----|-----|
|          |       | い時兼<br>る間業<br>を先<br>把で<br>握の<br>し労<br>て働 | い時兼<br>な間業<br>いは先<br>把で<br>握の<br>し労<br>て働 | な兼<br>い業<br>を認<br>めて<br>い |     |     |
| 全体       | 1078  | 303                                      | 493                                       | 263                       | 19  |     |
|          | 100.0 | 28.1                                     | 45.7                                      | 24.4                      | 1.8 |     |
| 99床以下    | 184   | 24                                       | 94  | 57                        | 9   |     |
|          | 100.0 | 13.0                                     | 51.1                                      | 31.0                      | 4.9 |     |
| 100～199床 | 203   | 49                                       | 108                                       | 42                        | 4   |     |
|          | 100.0 | 24.1                                     | 53.2                                      | 20.7                      | 2.0 |     |
| 200～299床 | 228   | 57                                       | 112                                       | 56                        | 3   |     |
|          | 100.0 | 25.0                                     | 49.1                                      | 24.6                      | 1.3 |     |
| 300床以上   | 453   | 171                                      | 172                                       | 107                       | 3   |     |
|          | 100.0 | 37.7                                     | 38.0                                      | 23.6                      | 0.7 |     |

※全体の調査数には許可病床数が無回答のものを含むため、全体の調査数は各許可病床数の調査数の合計と一致しない。

図表 73 医師の兼業先での労働時間の把握の有無【研修施設等の指定状況別】

|              | 調査数   | 上段：回答数（件）                                 |   |                                      |             | 無回答 |
|--------------|-------|---|---|--------------------------------------|-------------|-----|
|              |       | い<br>る                                    | い<br>な<br>い                               | な<br>い                               | 無<br>回<br>答 |     |
|              |       | 時<br>間<br>を<br>把<br>握<br>し<br>て<br>働<br>て | 時<br>間<br>を<br>把<br>握<br>し<br>て<br>働<br>て | 兼<br>業<br>先<br>を<br>認<br>め<br>て<br>い |             |     |
| 全体           | 1078  | 303                                       | 493                                       | 263                                  | 19          |     |
|              | 100.0 | 28.1                                      | 45.7                                      | 24.4                                 | 1.8         |     |
| 臨床研修病院（基幹施設） | 347   | 143                                       | 109                                       | 94                                   | 1           |     |
|              | 100.0 | 41.2                                      | 31.4                                      | 27.1                                 | 0.3         |     |
| 臨床研修病院（連携施設） | 420   | 142                                       | 169                                       | 104                                  | 5           |     |
|              | 100.0 | 33.8                                      | 40.2                                      | 24.8                                 | 1.2         |     |
| 専門医の研修施設     | 340   | 112                                       | 151                                       | 74                                   | 3           |     |
|              | 100.0 | 32.9                                      | 44.4                                      | 21.8                                 | 0.9         |     |
| 医育機関         | 50    | 23  | 22  | 4                                    | 1           |     |
|              | 100.0 | 46.0                                      | 44.0                                      | 8.0                                  | 2.0         |     |
| いずれでもない      | 345   | 51  | 195                                       | 91                                   | 8           |     |
|              | 100.0 | 14.8                                      | 56.5                                      | 26.4                                 | 2.3         |     |

※全体の調査数には研修施設等の指定状況が無回答のものを含むため、また、研修施設等の指定状況は複数回答であるため、全体の調査数は各研修施設等の指定状況の調査数の合計と一致しない。

図表 74 医師の兼業先での労働時間の把握の有無【設置主体別】

|          | 調査数   | 上段：回答数（件）                                 |   |                                      |             | 無回答 |
|----------|-------|---|---|--------------------------------------|-------------|-----|
|          |       | い<br>る                                    | い<br>な<br>い                               | な<br>い                               | 無<br>回<br>答 |     |
|          |       | 時<br>間<br>を<br>把<br>握<br>し<br>て<br>働<br>て | 時<br>間<br>を<br>把<br>握<br>し<br>て<br>働<br>て | 兼<br>業<br>先<br>を<br>認<br>め<br>て<br>い |             |     |
| 全体       | 1078  | 303                                       | 493                                       | 263                                  | 19          |     |
|          | 100.0 | 28.1                                      | 45.7                                      | 24.4                                 | 1.8         |     |
| 国等       | 99    | 79  | 17  | 3                                    | 0           |     |
|          | 100.0 | 79.8                                      | 17.2                                      | 3.0                                  | 0.0         |     |
| 地方公共団体等  | 219   | 78  | 47  | 91                                   | 3           |     |
|          | 100.0 | 35.6                                      | 21.5                                      | 41.6                                 | 1.4         |     |
| 公的医療機関   | 78    | 23  | 31  | 23                                   | 1           |     |
|          | 100.0 | 29.5                                      | 39.7                                      | 29.5                                 | 1.3         |     |
| 社会保険関係団体 | 9     | 5   | 4   | 0                                    | 0           |     |
|          | 100.0 | 55.6                                      | 44.4                                      | 0.0                                  | 0.0         |     |
| 医療法人     | 490   | 73  | 290                                       | 113                                  | 14          |     |
|          | 100.0 | 14.9                                      | 59.2                                      | 23.1                                 | 2.9         |     |
| 個人       | 13    | 2   | 11  | 0                                    | 0           |     |
|          | 100.0 | 15.4                                      | 84.6                                      | 0.0                                  | 0.0         |     |

※全体の調査数には設置主体がその他、無回答のものを含むため、全体の調査数は各設置主の調査数の合計と一致しない。

### ③所定外労働を行う場合の手続き（問20）

#### <医師>

医師が所定外労働を行う場合の手続きは、「特に事前承認の手続きはない」の割合が47.2%で最も高く、次いで「事前に本人が申請し、所属長が承認する」が34.6%であった。

許可病床数別にみると、「特に事前承認の手続きはない」の割合は「99床以下」が60.9%で最も高く、次いで「100～199床」が49.3%であり、許可病床数の規模が小さいほど高い傾向が見られた。

研修施設等の指定状況別にみると、「特に事前承認の手続きはない」の割合は「いずれでもない」が53.9%で最も高く、次いで「専門医の研修施設」が47.4%であった。

設置主体別にみると、「特に事前承認の手続きはない」の割合は、調査数が10件以上のものでは「医療法人」が59.0%で最も高く、次いで「個人」が53.8%であった。

図表 75 所定外労働を行う場合の手続き【許可病床数別】

|          | 調査数           | 続<br>特<br>き<br>に<br>は<br>事<br>前<br>承<br>認<br>の<br>手<br>続<br>き | す<br>し<br>事<br>前<br>に<br>所<br>属<br>長<br>が<br>承<br>認<br>請<br>す | 場<br>所<br>属<br>の<br>長<br>み<br>が<br>指<br>め<br>示<br>した | 上段：回答数（件）<br>下段：割合（%） |             |
|----------|---------------|---|---|--|-----------------------|-------------|
|          |               |   |   |  | そ<br>の<br>他           | 無<br>回<br>答 |
| 全体       | 1078<br>100.0 | 509<br>47.2   | 373<br>34.6   | 125<br>11.6  | 42<br>3.9             | 29<br>2.7   |
| 99床以下    | 184<br>100.0  | 112<br>60.9   | 35<br>19.0  | 24<br>13.0   | 2<br>1.1              | 11<br>6.0   |
| 100～199床 | 203<br>100.0  | 100<br>49.3   | 63<br>31.0  | 30<br>14.8   | 4<br>2.0              | 6<br>3.0    |
| 200～299床 | 228<br>100.0  | 110<br>48.2   | 79<br>34.6  | 25<br>11.0   | 8<br>3.5              | 6<br>2.6    |
| 300床以上   | 453<br>100.0  | 181<br>40.0   | 193<br>42.6   | 46<br>10.2   | 27<br>6.0             | 6<br>1.3    |

※全体の調査数には許可病床数が無回答のものを含むため、全体の調査数は各許可病床数の調査数の合計と一致しない。

図表 76 所定外労働を行う場合の手続き【研修施設等の指定状況別】

|              | 調査数           | 特<br>続<br>き<br>は<br>事<br>前<br>に<br>承<br>認<br>の<br>手 | す<br>し<br>事<br>前<br>に<br>所<br>属<br>本<br>長<br>人<br>が<br>承<br>申<br>認<br>請 | 場<br>所<br>属<br>の<br>長<br>み<br>が<br>指<br>示<br>し<br>た | 上段：回答数（件）<br>下段：割合（%） |           | 無<br>回<br>答 |
|--------------|---------------|---|---|---|-----------------------|-----------|-------------|
|              |               |   |   |   | そ<br>の<br>他           |           |             |
| 全体           | 1078<br>100.0 | 509<br>47.2   | 373<br>34.6   | 125<br>11.6   | 42<br>3.9             | 29<br>2.7 |             |
| 臨床研修病院（基幹施設） | 347<br>100.0  | 147<br>42.4   | 147<br>42.4   | 31<br>8.9   | 21<br>6.1             | 1<br>0.3  |             |
| 臨床研修病院（連携施設） | 420<br>100.0  | 180<br>42.9   | 168<br>40.0   | 50<br>11.9  | 15<br>3.6             | 7<br>1.7  |             |
| 専門医の研修施設     | 340<br>100.0  | 161<br>47.4   | 126<br>37.1   | 35<br>10.3  | 14<br>4.1             | 4<br>1.2  |             |
| 医育機関         | 50<br>100.0   | 14<br>28.0  | 20<br>40.0  | 12<br>24.0  | 4<br>8.0              | 0<br>0.0  |             |
| いずれでもない      | 345<br>100.0  | 186<br>53.9   | 84<br>24.3  | 47<br>13.6  | 9<br>2.6              | 19<br>5.5 |             |

※全体の調査数には研修施設等の指定状況が無回答のものを含むため、また、研修施設等の指定状況は複数回答であるため、全体の調査数は各研修施設等の指定状況の調査数の合計と一致しない。

図表 77 所定外労働を行う場合の手続き【設置主体別】

|          | 調査数           | 特<br>続<br>き<br>は<br>事<br>前<br>に<br>承<br>認<br>の<br>手 | す<br>し<br>事<br>前<br>に<br>所<br>属<br>本<br>長<br>人<br>が<br>承<br>申<br>認<br>請 | 場<br>所<br>属<br>の<br>長<br>み<br>が<br>指<br>示<br>し<br>た | 上段：回答数（件）<br>下段：割合（%） |           | 無<br>回<br>答 |
|----------|---------------|---|---|---|-----------------------|-----------|-------------|
|          |               |   |   |   | そ<br>の<br>他           |           |             |
| 全体       | 1078<br>100.0 | 509<br>47.2   | 373<br>34.6   | 125<br>11.6   | 42<br>3.9             | 29<br>2.7 |             |
| 国等       | 99<br>100.0   | 24<br>24.2  | 56<br>56.6  | 14<br>14.1  | 5<br>5.1              | 0<br>0.0  |             |
| 地方公共団体等  | 219<br>100.0  | 72<br>32.9  | 119<br>54.3   | 22<br>10.0  | 4<br>1.8              | 2<br>0.9  |             |
| 公的医療機関   | 78<br>100.0   | 37<br>47.4  | 32<br>41.0  | 7<br>9.0  | 2<br>2.6              | 0<br>0.0  |             |
| 社会保険関係団体 | 9<br>100.0    | 6<br>66.7   | 2<br>22.2   | 0<br>0.0  | 1<br>11.1             | 0<br>0.0  |             |
| 医療法人     | 490<br>100.0  | 289<br>59.0   | 110<br>22.4   | 57<br>11.6  | 16<br>3.3             | 18<br>3.7 |             |
| 個人       | 13<br>100.0   | 7<br>53.8   | 3<br>23.1   | 2<br>15.4   | 0<br>0.0              | 1<br>7.7  |             |

※全体の調査数には設置主体がその他、無回答のものを含むため、全体の調査数は各設置主体の調査数の合計と一致しない。

<看護職員>

看護職員が所定外労働を行う場合の手続きは、「事前に本人が申請し、所属長が承認する」の割合が 60.2%で最も高く、次いで「所属長が指示した場合のみ認める」が 22.5%であった。

許可病床数別にみると、「特に事前承認の手続きはない」の割合は「99床以下」が 20.1%で最も高く、次いで「100～199床」が 12.8%であった。

研修施設等の指定状況別にみると、「特に事前承認の手続きはない」の割合は「臨床研修病院（基幹施設）」と「専門医の研修施設」がそれぞれ 14.4%で最も高かった。

設置主体別にみると、「特に事前承認の手続きはない」の割合は、調査数が 10 件以上のものでは、「公的医療機関」が 21.8%で最も高く、次いで「医療法人」が 14.3%であった。

図表 78 所定外労働を行う場合の手続き【許可病床数別】

|          | 調査数   | 特に事前承認の手続きはない | 事前に本人が承認する | 所属長が指示した | その他 | 無回答 | 上段：回答数（件） |
|----------|-------|---------------|------------|----------|-----|-----|-----------|
|          |       |               |            |          |     |     | 下段：割合（％）  |
| 全体       | 1078  | 138           | 649        | 243      | 33  | 15  |           |
|          | 100.0 | 12.8          | 60.2       | 22.5     | 3.1 | 1.4 |           |
| 99床以下    | 184   | 37            | 95         | 42       | 4   | 6   |           |
|          | 100.0 | 20.1          | 51.6       | 22.8     | 2.2 | 3.3 |           |
| 100～199床 | 203   | 26            | 118        | 47       | 5   | 7   |           |
|          | 100.0 | 12.8          | 58.1       | 23.2     | 2.5 | 3.4 |           |
| 200～299床 | 228   | 19            | 148        | 56       | 4   | 1   |           |
|          | 100.0 | 8.3           | 64.9       | 24.6     | 1.8 | 0.4 |           |
| 300床以上   | 453   | 53            | 281        | 98       | 20  | 1   |           |
|          | 100.0 | 11.7          | 62.0       | 21.6     | 4.4 | 0.2 |           |

※全体の調査数には許可病床数が無回答のものを含むため、全体の調査数は各許可病床数の調査数の合計と一致しない。

図表 79 所定外労働を行う場合の手続き【研修施設等の指定状況別】

|              | 上段：回答数（件）<br>下段：割合（%） |                                 |  |   |             |             |
|--------------|-----------------------|---------------------------------|--|---|-------------|-------------|
|              | 調査数                   | 続特<br>きは事<br>前承<br>認の<br>手<br>続 | すし<br>事、<br>前<br>所に<br>属本<br>長人<br>が承<br>申<br>認請 | 場<br>所<br>属<br>の<br>長<br>み<br>が<br>指<br>示<br>し<br>た | そ<br>の<br>他 | 無<br>回<br>答 |
| 全体           | 1078<br>100.0         | 138<br>12.8                     | 649<br>60.2                                      | 243<br>22.5   | 33<br>3.1   | 15<br>1.4   |
| 臨床研修病院（基幹施設） | 347<br>100.0          | 50<br>14.4                      | 221<br>63.7                                      | 62<br>17.9  | 13<br>3.7   | 1<br>0.3    |
| 臨床研修病院（連携施設） | 420<br>100.0          | 50<br>11.9                      | 264<br>62.9                                      | 91<br>21.7  | 12<br>2.9   | 3<br>0.7    |
| 専門医の研修施設     | 340<br>100.0          | 49<br>14.4                      | 208<br>61.2                                      | 71<br>20.9  | 10<br>2.9   | 2<br>0.6    |
| 医育機関         | 50<br>100.0           | 6<br>12.0                       | 27<br>54.0                                       | 14<br>28.0  | 2<br>4.0    | 1<br>2.0    |
| いずれでもない      | 345<br>100.0          | 46<br>13.3                      | 193<br>55.9                                      | 86<br>24.9  | 11<br>3.2   | 9<br>2.6    |

※全体の調査数には研修施設等の指定状況が無回答のものを含むため、また、研修施設等の指定状況は複数回答であるため、全体の調査数は各研修施設等の指定状況の調査数の合計と一致しない。

図表 80 所定外労働を行う場合の手続き【設置主体別】

|          | 上段：回答数（件）<br>下段：割合（%） |                                 |  |   |             |             |
|----------|-----------------------|---------------------------------|--|---|-------------|-------------|
|          | 調査数                   | 続特<br>きは事<br>前承<br>認の<br>手<br>続 | すし<br>事、<br>前<br>所に<br>属本<br>長人<br>が承<br>申<br>認請 | 場<br>所<br>属<br>の<br>長<br>み<br>が<br>指<br>示<br>し<br>た | そ<br>の<br>他 | 無<br>回<br>答 |
| 全体       | 1078<br>100.0         | 138<br>12.8                     | 649<br>60.2                                      | 243<br>22.5   | 33<br>3.1   | 15<br>1.4   |
| 国等       | 99<br>100.0           | 7<br>7.1                        | 71<br>71.7                                       | 16<br>16.2  | 5<br>5.1    | 0<br>0.0    |
| 地方公共団体等  | 219<br>100.0          | 21<br>9.6                       | 152<br>69.4                                      | 42<br>19.2  | 3<br>1.4    | 1<br>0.5    |
| 公的医療機関   | 78<br>100.0           | 17<br>21.8                      | 47<br>60.3                                       | 12<br>15.4  | 2<br>2.6    | 0<br>0.0    |
| 社会保険関係団体 | 9<br>100.0            | 4<br>44.4                       | 3<br>33.3  | 1<br>11.1   | 1<br>11.1   | 0<br>0.0    |
| 医療法人     | 490<br>100.0          | 70<br>14.3                      | 272<br>55.5                                      | 122<br>24.9   | 14<br>2.9   | 12<br>2.4   |
| 個人       | 13<br>100.0           | 1<br>7.7                        | 4<br>30.8  | 6<br>46.2   | 1<br>7.7    | 1<br>7.7    |

※全体の調査数には設置主体がその他、無回答のものを含むため、全体の調査数は各設置主の調査数の合計と一致しない。

## F. 労働時間として認められる業務内容

### ①労働時間として認められる業務内容に関する就業規則での定めの有無（問21）

#### <医師>

医師において労働時間として認められる業務内容に関する就業規則での定めの有無は、「定めている」の割合が27.4%、「定めていない」が69.2%であった。

許可病床数別にみると、「定めている」の割合は「200～299床」が31.1%で最も高く、次いで「300床以上」が27.8%であった。

研修施設等の指定状況別にみると、「定めている」の割合は「臨床研修病院（連携施設）」が28.1%で最も高く、次いで「専門医の研修施設」が27.9%であった。

図表 81 労働時間として認められる業務内容に関する就業規則での定めの有無【許可病床数別】

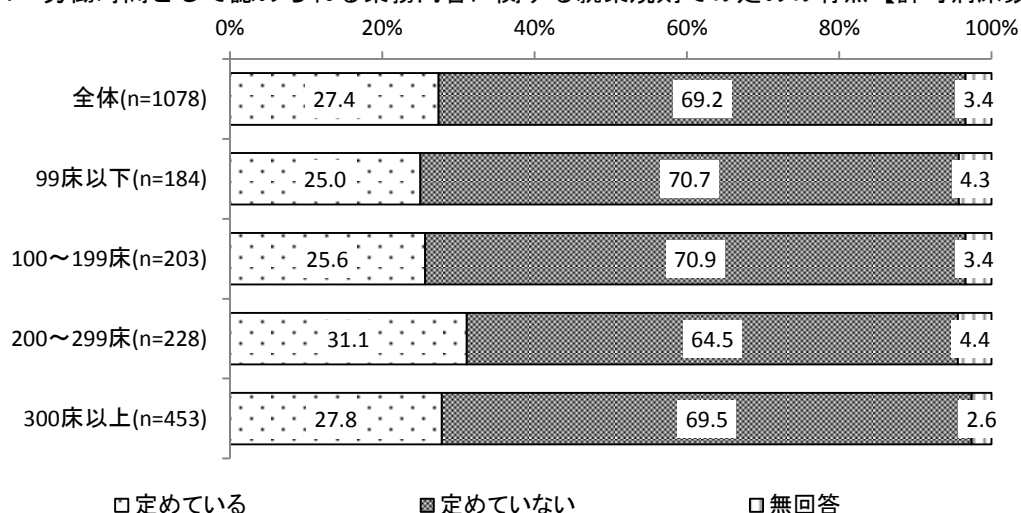

※全体の調査数には許可病床数が無回答のものを含まため、全体の調査数は各許可病床数の調査数の合計と一致しない。

図表 82 労働時間として認められる業務内容に関する就業規則での定めの有無【研修施設等の指定状況別】

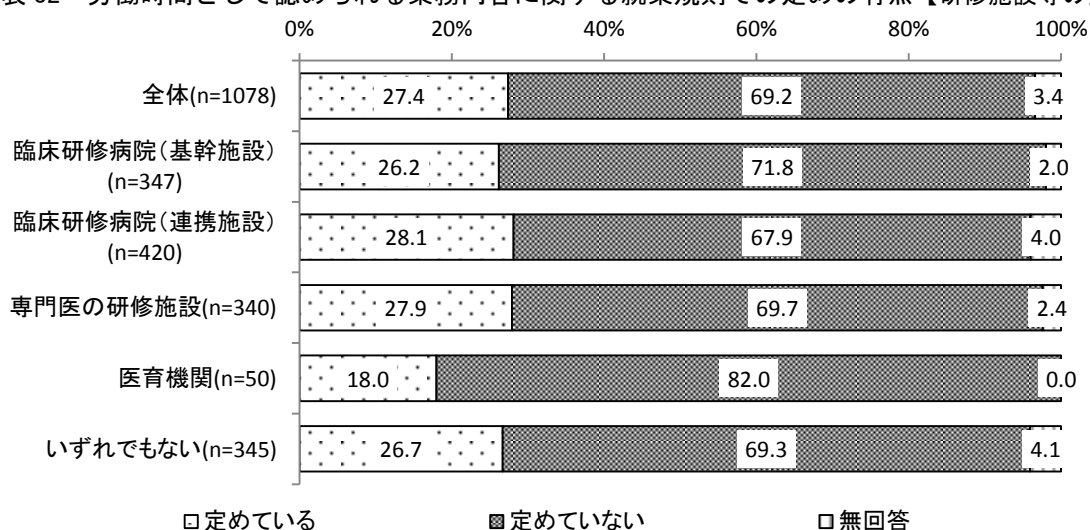

※全体の調査数には研修施設等の指定状況が無回答のものを含まため、また、研修施設等の指定状況は複数回答であるため、全体の調査数は各研修施設等の指定状況の調査数の合計と一致しない。



<看護職員>

看護職員において労働時間として認められる業務内容に関する就業規則での定めの有無は、「定めている」の割合が31.5%、「定めていない」が65.3%であった。

許可病床数別にみると、「定めている」の割合は「99床以下」が35.9%で最も高く、次いで「200～299床」が35.5%であった。

研修施設等の指定状況別にみると、「定めている」の割合は「いずれでもない」が36.5%で最も高く、次いで「専門医の研修施設」が29.4%であった。

図表 83 労働時間として認められる業務内容に関する就業規則での定めの有無【許可病床数別】

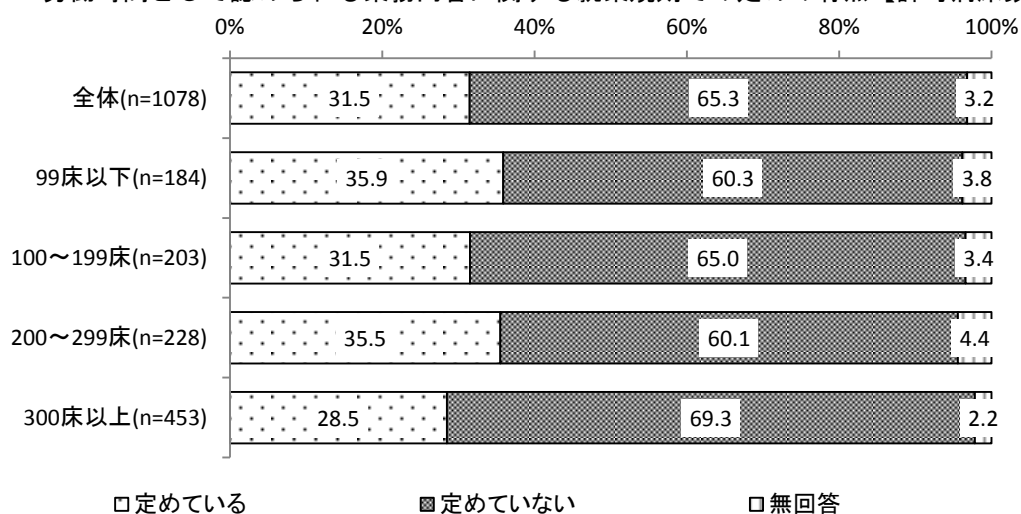

※全体の調査数には許可病床数が無回答のものを含まため、全体の調査数は各許可病床数の調査数の合計と一致しない。

図表 84 労働時間として認められる業務内容に関する就業規則での定めの有無【研修施設等の指定状況別】

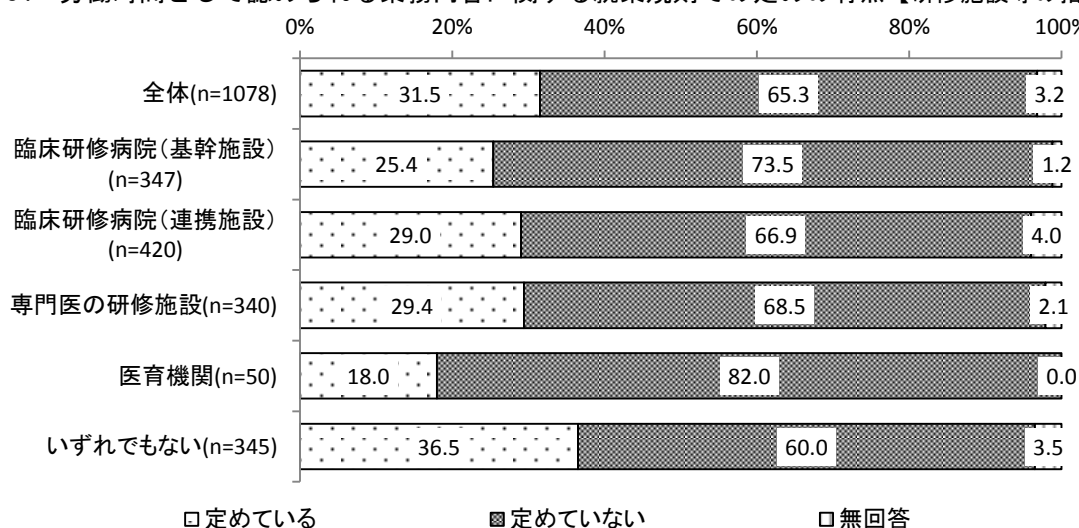

※全体の調査数には研修施設等の指定状況が無回答のものを含まため、また、研修施設等の指定状況は複数回答であるため、全体の調査数は各研修施設等の指定状況の調査数の合計と一致しない。

②労働時間として考えている業務（問21）

<医師>

医師において労働時間として考えている業務は、「病院や所属長から指示のある研修・勉強会」の割合が68.5%で最も高く、次いで「院内横断的な委員会」が59.8%、「病院や所属長から指示のある学会活動・研究」が57.5%であった。

許可病床数別にみると、許可病床数の規模が大きいほど、「病院や所属長から指示のある研修・勉強会」「部下、後輩等への教育・指導」「手技・手術のトレーニング」「勤務開始時間前に行う準備（診察のための必要な準備等）」の割合が高い傾向が見られた。

研修施設等の指定状況にみると、「医育機関」では「部下、後輩等への教育・指導」の割合が64.0%と、全体に比べて20ポイント以上高かった。

図表 85 労働時間として考えている業務（複数回答）【許可病床数別】

上段：回答数（件）  
下段：割合（%）

|          | 調査数   | ある病院や所属長から指示の研修・勉強会 | ない病院や所属長から指示の研修・勉強会 | 院内横断的な委員会 | 指導、部下、後輩等への教育・ | 地域ケア会議・サビ | ある病院や所属長から指示の学会活動・研究 | ない病院や所属長から指示の学会活動・研究 | グ手技・手術のトレーニング | 自己研鑽のための勉強 | 準備勤務終了後に行う翌日の | 準備勤務開始時間前に行う必要な準備等 | その他 | 無回答  |
|----------|-------|---------------------|---------------------|-----------|----------------|-----------|----------------------|----------------------|---------------|------------|---------------|--------------------|-----|------|
| 全体       | 1078  | 738                 | 40                  | 645       | 470            | 492       | 620                  | 51                   | 183           | 51         | 320           | 282                | 37  | 289  |
|          | 100.0 | 68.5                | 3.7                 | 59.8      | 43.6           | 45.6      | 57.5                 | 4.7                  | 17.0          | 4.7        | 29.7          | 26.2               | 3.4 | 26.8 |
| 99床以下    | 184   | 102                 | 11                  | 92        | 68             | 64        | 85                   | 10                   | 29            | 16         | 40            | 31                 | 2   | 69   |
|          | 100.0 | 55.4                | 6.0                 | 50.0      | 37.0           | 34.8      | 46.2                 | 5.4                  | 15.8          | 8.7        | 21.7          | 16.8               | 1.1 | 37.5 |
| 100～199床 | 203   | 133                 | 10                  | 119       | 81             | 94        | 120                  | 13                   | 34            | 14         | 41            | 38                 | 2   | 61   |
|          | 100.0 | 65.5                | 4.9                 | 58.6      | 39.9           | 46.3      | 59.1                 | 6.4                  | 16.7          | 6.9        | 20.2          | 18.7               | 1.0 | 30.0 |
| 200～299床 | 228   | 165                 | 9                   | 131       | 99             | 100       | 141                  | 13                   | 40            | 9          | 61            | 53                 | 3   | 56   |
|          | 100.0 | 72.4                | 3.9                 | 57.5      | 43.4           | 43.9      | 61.8                 | 5.7                  | 17.5          | 3.9        | 26.8          | 23.2               | 1.3 | 24.6 |
| 300床以上   | 453   | 333                 | 10                  | 298       | 217            | 230       | 269                  | 15                   | 80            | 12         | 174           | 157                | 30  | 98   |
|          | 100.0 | 73.5                | 2.2                 | 65.8      | 47.9           | 50.8      | 59.4                 | 3.3                  | 17.7          | 2.6        | 38.4          | 34.7               | 6.6 | 21.6 |

※全体の調査数には許可病床数が無回答のものを含むため、全体の調査数は各許可病床数の調査数の合計と一致しない。

図表 86 労働時間として考えている業務（複数回答）【研修施設等の指定状況別】

上段：回答数（件）  
下段：割合（%）

|              | 調査数   | ある病院や所属長から指示の研修・勉強会 | ない病院や所属長から指示の研修・勉強会 | 院内横断的な委員会 | 指導、部下、後輩等への教育・ | 地域ケア会議・サビ | ある病院や所属長から指示の学会活動・研究 | ない病院や所属長から指示の学会活動・研究 | グ手技・手術のトレーニング | 自己研鑽のための勉強 | 準備勤務終了後に行う翌日の | 準備勤務開始時間前に行う必要な準備等 | その他 | 無回答  |
|--------------|-------|---------------------|---------------------|-----------|----------------|-----------|----------------------|----------------------|---------------|------------|---------------|--------------------|-----|------|
| 全体           | 1078  | 738                 | 40                  | 645       | 470            | 492       | 620                  | 51                   | 183           | 51         | 320           | 282                | 37  | 289  |
|              | 100.0 | 68.5                | 3.7                 | 59.8      | 43.6           | 45.6      | 57.5                 | 4.7                  | 17.0          | 4.7        | 29.7          | 26.2               | 3.4 | 26.8 |
| 臨床研修病院（基幹施設） | 347   | 264                 | 4                   | 237       | 188            | 178       | 210                  | 6                    | 70            | 7          | 151           | 140                | 19  | 68   |
|              | 100.0 | 76.1                | 1.2                 | 68.3      | 54.2           | 51.3      | 60.5                 | 1.7                  | 20.2          | 2.0        | 43.5          | 40.3               | 5.5 | 19.6 |
| 臨床研修病院（連携施設） | 420   | 306                 | 14                  | 268       | 194            | 216       | 261                  | 16                   | 68            | 16         | 155           | 129                | 22  | 91   |
|              | 100.0 | 72.9                | 3.3                 | 63.8      | 46.2           | 51.4      | 62.1                 | 3.8                  | 16.2          | 3.8        | 36.9          | 30.7               | 5.2 | 21.7 |
| 専門医の研修施設     | 340   | 243                 | 12                  | 223       | 170            | 168       | 199                  | 14                   | 77            | 11         | 127           | 118                | 20  | 80   |
|              | 100.0 | 71.5                | 3.5                 | 65.6      | 50.0           | 49.4      | 58.5                 | 4.1                  | 22.6          | 3.2        | 37.4          | 34.7               | 5.9 | 23.5 |
| 医育機関         | 50    | 38                  | 2                   | 37        | 32             | 23        | 28                   | 1                    | 14            | 1          | 17            | 20                 | 3   | 10   |
|              | 100.0 | 76.0                | 4.0                 | 74.0      | 64.0           | 46.0      | 56.0                 | 2.0                  | 28.0          | 2.0        | 34.0          | 40.0               | 6.0 | 20.0 |
| いずれでもない      | 345   | 198                 | 16                  | 171       | 113            | 129       | 168                  | 22                   | 45            | 23         | 55            | 52                 | 4   | 127  |
|              | 100.0 | 57.4                | 4.6                 | 49.6      | 32.8           | 37.4      | 48.7                 | 6.4                  | 13.0          | 6.7        | 15.9          | 15.1               | 1.2 | 36.8 |

※全体の調査数には研修施設等の指定状況が無回答のものを含むため、また、研修施設等の指定状況は複数回答であるため、全体の調査数は各研修施設等の指定状況の調査数の合計と一致しない。

<看護職員>

看護職員において労働時間として考えている業務は、「病院や所属長から指示のある研修・勉強会」の割合が74.7%で最も高く、次いで「院内横断的な委員会」が65.1%、「病院や所属長から指示のある学会活動・研究」が62.0%であった。

許可病床数別にみると、許可病床数の規模が大きいほど「部下、後輩等への教育・指導」の割合が高く、「自己研鑽のための勉強」の割合が低い傾向が見られた。

研修施設等の指定状況別にみると、「医育機関」では「部下、後輩等への教育・指導」の割合が72.0%と、全体に比べて20ポイント以上高かった。

図表 87 労働時間として考えている業務（複数回答）【許可病床数別】

上段：回答数（件）  
下段：割合（%）

|          | 調査数           | ある病院や所属長から指示の研修・勉強会 | ない病院や所属長から指示の研修・勉強会 | 院内横断的な委員会   | 部下、後輩等への教育・指導 | 地域ケア会議・サービス担当者会議等 | ある病院や所属長から指示の学会活動・研究 | ない病院や所属長から指示の学会活動・研究 | グ 手技・手術のトレーニング | 自己研鑽のための勉強 | 準備業務終了後に行う翌日の準備 | 準備業務開始時間前に行う必要な準備等 | その他       | 無回答         |
|----------|---------------|---------------------|---------------------|-------------|---------------|-------------------|----------------------|----------------------|----------------|------------|-----------------|--------------------|-----------|-------------|
| 全体       | 1078<br>100.0 | 805<br>74.7         | 29<br>2.7           | 702<br>65.1 | 554<br>51.4   | 572<br>53.1       | 668<br>62.0          | 24<br>2.2            | 252<br>23.4    | 42<br>3.9  | 369<br>34.2     | 299<br>27.7        | 31<br>2.9 | 232<br>21.5 |
| 99床以下    | 184<br>100.0  | 126<br>68.5         | 7<br>3.8            | 111<br>60.3 | 88<br>47.8    | 86<br>46.7        | 96<br>52.2           | 6<br>3.3             | 41<br>22.3     | 17<br>9.2  | 59<br>32.1      | 38<br>20.7         | 2<br>1.1  | 47<br>25.5  |
| 100～199床 | 203<br>100.0  | 145<br>71.4         | 7<br>3.4            | 129<br>63.5 | 98<br>48.3    | 109<br>53.7       | 125<br>61.6          | 9<br>4.4             | 50<br>24.6     | 11<br>5.4  | 54<br>26.6      | 49<br>24.1         | 2<br>1.0  | 49<br>24.1  |
| 200～299床 | 228<br>100.0  | 179<br>78.5         | 8<br>3.5            | 142<br>62.3 | 116<br>50.9   | 116<br>50.9       | 150<br>65.8          | 5<br>2.2             | 56<br>24.6     | 7<br>3.1   | 67<br>29.4      | 50<br>21.9         | 5<br>2.2  | 43<br>18.9  |
| 300床以上   | 453<br>100.0  | 350<br>77.3         | 7<br>1.5            | 315<br>69.5 | 247<br>54.5   | 257<br>56.7       | 292<br>64.5          | 4<br>0.9             | 105<br>23.2    | 7<br>1.5   | 185<br>40.8     | 159<br>35.1        | 21<br>4.6 | 88<br>19.4  |

※全体の調査数には許可病床数が無回答のものを含まため、全体の調査数は各許可病床数の調査数の合計と一致しない。

図表 88 労働時間として考えている業務（複数回答）【研修施設等の指定状況別】

上段：回答数（件）  
下段：割合（%）

|              | 調査数           | ある病院や所属長から指示の研修・勉強会 | ない病院や所属長から指示の研修・勉強会 | 院内横断的な委員会   | 部下、後輩等への教育・指導 | 地域ケア会議・サービス担当者会議等 | ある病院や所属長から指示の学会活動・研究 | ない病院や所属長から指示の学会活動・研究 | グ 手技・手術のトレーニング | 自己研鑽のための勉強 | 準備業務終了後に行う翌日の準備 | 準備業務開始時間前に行う必要な準備等 | その他       | 無回答         |
|--------------|---------------|---------------------|---------------------|-------------|---------------|-------------------|----------------------|----------------------|----------------|------------|-----------------|--------------------|-----------|-------------|
| 全体           | 1078<br>100.0 | 805<br>74.7         | 29<br>2.7           | 702<br>65.1 | 554<br>51.4   | 572<br>53.1       | 668<br>62.0          | 24<br>2.2            | 252<br>23.4    | 42<br>3.9  | 369<br>34.2     | 299<br>27.7        | 31<br>2.9 | 232<br>21.5 |
| 臨床研修病院（基幹施設） | 347<br>100.0  | 275<br>79.3         | 4<br>1.2            | 247<br>71.2 | 210<br>60.5   | 198<br>57.1       | 224<br>64.6          | 2<br>0.6             | 83<br>23.9     | 5<br>1.4   | 161<br>46.4     | 137<br>39.5        | 13<br>3.7 | 61<br>17.6  |
| 臨床研修病院（連携施設） | 420<br>100.0  | 325<br>77.4         | 7<br>1.7            | 286<br>68.1 | 225<br>53.6   | 243<br>57.9       | 282<br>67.1          | 6<br>1.4             | 91<br>21.7     | 12<br>2.9  | 175<br>41.7     | 134<br>31.9        | 18<br>4.3 | 76<br>18.1  |
| 専門医の研修施設     | 340<br>100.0  | 258<br>75.9         | 9<br>2.6            | 238<br>70.0 | 198<br>58.2   | 190<br>55.9       | 216<br>63.5          | 6<br>1.8             | 94<br>27.6     | 9<br>2.6   | 143<br>42.1     | 124<br>36.5        | 16<br>4.7 | 70<br>20.6  |
| 医育機関         | 50<br>100.0   | 40<br>80.0          | 3<br>6.0            | 38<br>76.0  | 36<br>72.0    | 27<br>54.0        | 31<br>62.0           | 0<br>0.0             | 19<br>38.0     | 1<br>2.0   | 21<br>42.0      | 19<br>38.0         | 2<br>4.0  | 10<br>20.0  |
| いずれでもない      | 345<br>100.0  | 239<br>69.3         | 14<br>4.1           | 202<br>58.6 | 149<br>43.2   | 161<br>46.7       | 190<br>55.1          | 12<br>3.5            | 78<br>22.6     | 22<br>6.4  | 75<br>21.7      | 60<br>17.4         | 5<br>1.4  | 91<br>26.4  |

※全体の調査数には研修施設等の指定状況が無回答のものを含まため、また、研修施設等の指定状況は複数回答であるため、全体の調査数は各研修施設等の指定状況の調査数の合計と一致しない。

**G. 勤務時間が終了しても病院から早く退出できない、または勤務開始時間よりも早く出勤する理由（問22）**

**<医師>**

病院が考える、医師が、勤務時間が終了しても病院から早く退出できない、または勤務開始時間よりも早く出勤する理由は、「救急や入院患者の緊急対応のため」の割合が 71.3%で最も高く、次いで「手術や外来の診療時間の延長のため」が 58.2%、「患者（家族）への説明対応のため」が 54.3%であった。

許可病床数別にみると、多くの項目（「その他」「所定外労働はない」「わからない」を除いた 18 項目中 12 項目）において、許可病床数の規模が大きいほど割合が高い傾向が見られた。また、「300 床以上」では「ケースカンファレンスや退院時カンファレンスに出席するため」の割合が 51.9%と、全体に比べて 20%以上高かった。

研修施設等の指定状況別にみると、「臨床研修病院（基幹施設）」では、半数以上の項目の割合が、全体に比べて 20 ポイント以上高かった。

**図表 89 勤務時間が終了しても病院から早く退出できない、または勤務開始時間よりも早く出勤する理由（複数回答）【許可病床数別】**

|          | 調査数   | 上段：回答数（件）<br>下段：割合（%） |                 |                 |                  |                  |                 |                  |                  |                   |                  |                  |
|----------|-------|-----------------------|-----------------|-----------------|------------------|------------------|-----------------|------------------|------------------|-------------------|------------------|------------------|
|          |       | 人員が足りないため             | 職員間で業務量に偏りがあるため | 救急や入院患者の緊急対応のため | 手術や外来の診療時間の延長のため | 診断書やカルテ等の書類作成のため | 患者（家族）への説明対応のため | 他職種・他機関との連絡調整のため | 院内カンファレンスや出席するため | 院内の研修会・勉強会に出席するため | 院内横断的な委員会に出席するため | 部下、後輩等への教育・指導のため |
| 全体       | 1078  | 325                   | 261             | 769             | 627              | 514              | 585             | 222              | 341              | 434               | 357              | 237              |
|          | 100.0 | 30.1                  | 24.2            | 71.3            | 58.2             | 47.7             | 54.3            | 20.6             | 31.6             | 40.3              | 33.1             | 22.0             |
| 99床以下    | 184   | 38                    | 22              | 100             | 74               | 57               | 73              | 17               | 18               | 40                | 23               | 6                |
|          | 100.0 | 20.7                  | 12.0            | 54.3            | 40.2             | 31.0             | 39.7            | 9.2              | 9.8              | 21.7              | 12.5             | 3.3              |
| 100～199床 | 203   | 45                    | 42              | 125             | 89               | 79               | 91              | 31               | 33               | 66                | 44               | 25               |
|          | 100.0 | 22.2                  | 20.7            | 61.6            | 43.8             | 38.9             | 44.8            | 15.3             | 16.3             | 32.5              | 21.7             | 12.3             |
| 200～299床 | 228   | 58                    | 44              | 151             | 119              | 87               | 101             | 34               | 51               | 79                | 56               | 33               |
|          | 100.0 | 25.4                  | 19.3            | 66.2            | 52.2             | 38.2             | 44.3            | 14.9             | 22.4             | 34.6              | 24.6             | 14.5             |
| 300床以上   | 453   | 181                   | 151             | 384             | 338              | 286              | 314             | 138              | 235              | 245               | 230              | 170              |
|          | 100.0 | 40.0                  | 33.3            | 84.8            | 74.6             | 63.1             | 69.3            | 30.5             | 51.9             | 54.1              | 50.8             | 37.5             |

|          | 調査数   | 上段：回答数（件）<br>下段：割合（%） |                |                       |                   |                |                 |            |                |      |          |       |
|----------|-------|-----------------------|----------------|-----------------------|-------------------|----------------|-----------------|------------|----------------|------|----------|-------|
|          |       | 学会活動・研究のため            | 医師会・病院団体の活動のため | 管理職のマネジメント能力が不足しているため | 質の高い医療を提供しようとするため | 経験を積もうと長く働いたため | 手技・手術のトレーニングのため | 管理能力の不足のため | 職員自身のスキルアップのため | その他  | 所定外労働はない | わからない |
| 全体       | 1078  | 299                   | 145            | 25                    | 242               | 140            | 161             | 60         | 18             | 104  | 31       | 49    |
|          | 100.0 | 27.7                  | 13.5           | 2.3                   | 22.4              | 13.0           | 14.9            | 5.6        | 1.7            | 9.6  | 2.9      | 4.5   |
| 99床以下    | 184   | 19                    | 15             | 4                     | 14                | 2              | 6               | 4          | 1              | 30   | 9        | 11    |
|          | 100.0 | 10.3                  | 8.2            | 2.2                   | 7.6               | 1.1            | 3.3             | 2.2        | 0.5            | 16.3 | 4.9      | 6.0   |
| 100～199床 | 203   | 31                    | 22             | 2                     | 37                | 9              | 11              | 6          | 5              | 25   | 8        | 13    |
|          | 100.0 | 15.3                  | 10.8           | 1.0                   | 18.2              | 4.4            | 5.4             | 3.0        | 2.5            | 12.3 | 3.9      | 6.4   |
| 200～299床 | 228   | 46                    | 30             | 1                     | 29                | 20             | 24              | 7          | 3              | 27   | 9        | 12    |
|          | 100.0 | 20.2                  | 13.2           | 0.4                   | 12.7              | 8.8            | 10.5            | 3.1        | 1.3            | 11.8 | 3.9      | 5.3   |
| 300床以上   | 453   | 200                   | 75             | 18                    | 159               | 108            | 119             | 43         | 9              | 22   | 4        | 13    |
|          | 100.0 | 44.2                  | 16.6           | 4.0                   | 35.1              | 23.8           | 26.3            | 9.5        | 2.0            | 4.9  | 0.9      | 2.9   |

※全体の調査数には許可病床数が無回答のものを含むため、全体の調査数は各許可病床数の調査数の合計と一致しない。

図表 90 勤務時間が終了しても病院から早く退出できない、または勤務開始時間よりも早く出勤する理由  
(複数回答)【研修施設等の指定状況別】

上段：回答数(件)  
下段：割合(%)

|              | 調査数           | 人員が足りないため   | 職員間で業務量に偏りがあるため | 救急や入院患者の緊急対応のため | 手術や外来の診療時間の延長のため | 診断書やカルテ等の書類作成のため | 患者(家族)への説明対応のため | 他職種・他機関との連絡調整のため | 院内研修会・勉強会に出席するため | 院内横断的な委員会に出席するため | 部下、後輩等への教育・指導のため |             |
|--------------|---------------|-------------|-----------------|-----------------|------------------|------------------|-----------------|------------------|------------------|------------------|------------------|-------------|
| 全体           | 1078<br>100.0 | 325<br>30.1 | 261<br>24.2     | 769<br>71.3     | 627<br>58.2      | 514<br>47.7      | 585<br>54.3     | 222<br>20.6      | 341<br>31.6      | 434<br>40.3      | 357<br>33.1      | 237<br>22.0 |
| 臨床研修病院(基幹施設) | 347<br>100.0  | 178<br>51.3 | 139<br>40.1     | 325<br>93.7     | 312<br>89.9      | 247<br>71.2      | 285<br>82.1     | 127<br>36.6      | 225<br>64.8      | 223<br>64.3      | 219<br>63.1      | 171<br>49.3 |
| 臨床研修病院(連携施設) | 420<br>100.0  | 152<br>36.2 | 119<br>28.3     | 344<br>81.9     | 291<br>69.3      | 233<br>55.5      | 256<br>61.0     | 92<br>21.9       | 154<br>36.7      | 201<br>47.9      | 162<br>38.6      | 111<br>26.4 |
| 専門医の研修施設     | 340<br>100.0  | 132<br>38.8 | 116<br>34.1     | 288<br>84.7     | 266<br>78.2      | 215<br>63.2      | 240<br>70.6     | 106<br>31.2      | 167<br>49.1      | 186<br>54.7      | 171<br>50.3      | 125<br>36.8 |
| 医育機関         | 50<br>100.0   | 25<br>50.0  | 21<br>42.0      | 44<br>88.0      | 42<br>84.0       | 36<br>72.0       | 34<br>68.0      | 18<br>36.0       | 35<br>70.0       | 35<br>70.0       | 30<br>60.0       | 27<br>54.0  |
| いずれでもない      | 345<br>100.0  | 53<br>15.4  | 46<br>13.3      | 165<br>47.8     | 93<br>27.0       | 89<br>25.8       | 112<br>32.5     | 34<br>9.9        | 29<br>8.4        | 61<br>17.7       | 32<br>9.3        | 9<br>2.6    |

|              | 調査数           | 学会活動・研究のため  | 医師会・病院団体の活動のため | 管理職のマネジメント能力不足しているため | 質の高い医療を提供しようとしているため | 経験を積もうと長く働いたため | 手技・手術のトレーニングのため | 職員自身のスケジューリング能力の不足のため | その他       | 所定外労働はない   | わからない     | 無回答       |
|--------------|---------------|-------------|----------------|----------------------|---------------------|----------------|-----------------|-----------------------|-----------|------------|-----------|-----------|
| 全体           | 1078<br>100.0 | 299<br>27.7 | 145<br>13.5    | 25<br>2.3            | 242<br>22.4         | 140<br>13.0    | 161<br>14.9     | 60<br>5.6             | 18<br>1.7 | 104<br>9.6 | 31<br>2.9 | 49<br>4.5 |
| 臨床研修病院(基幹施設) | 347<br>100.0  | 192<br>55.3 | 78<br>22.5     | 17<br>4.9            | 157<br>45.2         | 109<br>31.4    | 121<br>34.9     | 40<br>11.5            | 6<br>1.7  | 2<br>0.6   | 4<br>1.2  | 4<br>1.2  |
| 臨床研修病院(連携施設) | 420<br>100.0  | 126<br>30.0 | 64<br>15.2     | 9<br>2.1             | 101<br>24.0         | 56<br>13.3     | 63<br>15.0      | 24<br>5.7             | 5<br>1.2  | 17<br>4.0  | 7<br>1.7  | 12<br>2.9 |
| 専門医の研修施設     | 340<br>100.0  | 154<br>45.3 | 64<br>18.8     | 17<br>5.0            | 125<br>36.8         | 80<br>23.5     | 92<br>27.1      | 34<br>10.0            | 8<br>2.4  | 9<br>2.6   | 10<br>2.9 | 6<br>1.8  |
| 医育機関         | 50<br>100.0   | 31<br>62.0  | 11<br>22.0     | 3<br>6.0             | 26<br>52.0          | 16<br>32.0     | 18<br>36.0      | 3<br>6.0              | 0<br>0.0  | 0<br>0.0   | 2<br>4.0  | 2<br>4.0  |
| いずれでもない      | 345<br>100.0  | 21<br>6.1   | 27<br>7.8      | 1<br>0.3             | 26<br>7.5           | 6<br>1.7       | 5<br>1.4        | 4<br>1.2              | 7<br>2.0  | 78<br>22.6 | 15<br>4.3 | 24<br>7.0 |

※全体の調査数には研修施設等の指定状況が無回答のものを含むため、また、研修施設等の指定状況は複数回答であるため、全体の調査数は各研修施設等の指定状況の調査数の合計と一致しない。

<看護職員>

病院が考える、看護職員が、勤務時間が終了しても病院から早く退出できない、または勤務開始時間よりも早く出勤する理由は、「救急や入院患者の緊急対応のため」の割合が73.6%で最も高く、次いで「看護記録等の書類作成のため」が62.4%、「手術や外来の診療時間の延長のため」が58.0%であった。

許可病床数別にみると、許可病床数の規模が大きいほど「救急や入院患者の緊急対応のため」「ケースカンファレンスや退院時カンファレンスに出席するため」「学会活動・研究のため」「経験を積もうと長く働くため」「看護技術のトレーニングのため」「職員自身のスケジュール管理能力、タイムマネジメント能力の不足のため」の割合が高い傾向が見られた。

研修施設等の指定状況にみると、「臨床研修病院（基幹施設）」や「医育機関」では、「手術や外来の診療時間の延長のため」や「ケースカンファレンスや退院時カンファレンスに出席するため」、「院内横断的な委員会に出席するため」、「部下、後輩等への教育・指導のため」といった直接業務以外の項目の割合が、全体に比べて20%以上高かった。

図表 91 勤務時間が終了しても病院から早く退出できない、または勤務開始時間よりも早く出勤する理由（複数回答）【許可病床数別】

|          | 調査数           | 上段：回答数（件）<br>下段：割合（%） |                 |                 |                  |               |             |                 |                   |                  |                   |                  |                  |
|----------|---------------|-----------------------|-----------------|-----------------|------------------|---------------|-------------|-----------------|-------------------|------------------|-------------------|------------------|------------------|
|          |               | 人員が足りないため             | 職員間で業務量に偏りがあるため | 救急や入院患者の緊急対応のため | 手術や外来の診療時間の延長のため | 看護記録等の書類作成のため | 交代時の申し送りのため | 患者（家族）への説明対応のため | 他の職種・他機関との連絡調整のため | 院内カンファレンスに出席するため | 院内の研修会・勉強会に出席するため | 院内横断的な委員会に出席するため | 部下、後輩等への教育・指導のため |
| 全体       | 1078<br>100.0 | 321<br>29.8           | 300<br>27.8     | 793<br>73.6     | 625<br>58.0      | 673<br>62.4   | 309<br>28.7 | 483<br>44.8     | 275<br>25.5       | 310<br>28.8      | 570<br>52.9       | 409<br>37.9      | 345<br>32.0      |
| 99床以下    | 184<br>100.0  | 50<br>27.2            | 37<br>20.1      | 116<br>63.0     | 86<br>46.7       | 89<br>48.4    | 46<br>25.0  | 59<br>32.1      | 29<br>15.8        | 16<br>8.7        | 59<br>32.1        | 39<br>21.2       | 27<br>14.7       |
| 100～199床 | 203<br>100.0  | 65<br>32.0            | 65<br>32.0      | 138<br>68.0     | 91<br>44.8       | 115<br>56.7   | 46<br>22.7  | 71<br>35.0      | 39<br>19.2        | 36<br>17.7       | 99<br>48.8        | 65<br>32.0       | 52<br>25.6       |
| 200～299床 | 228<br>100.0  | 58<br>25.4            | 50<br>21.9      | 161<br>70.6     | 121<br>53.1      | 124<br>54.4   | 57<br>25.0  | 79<br>34.6      | 39<br>17.1        | 49<br>21.5       | 107<br>46.9       | 71<br>31.1       | 51<br>22.4       |
| 300床以上   | 453<br>100.0  | 145<br>32.0           | 143<br>31.6     | 370<br>81.7     | 322<br>71.1      | 337<br>74.4   | 157<br>34.7 | 269<br>59.4     | 166<br>36.6       | 206<br>45.5      | 298<br>65.8       | 229<br>50.6      | 211<br>46.6      |

|          | 調査数           | 上段：回答数（件）<br>下段：割合（%） |                   |                       |                   |                |                |                     |                  |           |           |           |
|----------|---------------|-----------------------|-------------------|-----------------------|-------------------|----------------|----------------|---------------------|------------------|-----------|-----------|-----------|
|          |               | 学会活動・研究のため            | 職能団体や施設協議会等の活動のため | 管理職のマネジメント能力が不足しているため | 質の高い医療を提供しようとするため | 経験を積もうと長く働いたため | 看護技術のトレーニングのため | 管理能力、タイムマネジメント不足のため | 職員自身のスケジュール管理のため | その他       | 所定外労働はない  | わからない     |
| 全体       | 1078<br>100.0 | 227<br>21.1           | 89<br>8.3         | 68<br>6.3             | 222<br>20.6       | 77<br>7.1      | 155<br>14.4    | 172<br>16.0         | 27<br>2.5        | 45<br>4.2 | 21<br>1.9 | 37<br>3.4 |
| 99床以下    | 184<br>100.0  | 14<br>7.6             | 9<br>4.9          | 7<br>3.8              | 18<br>9.8         | 3<br>1.6       | 10<br>5.4      | 17<br>9.2           | 2<br>1.1         | 15<br>8.2 | 4<br>2.2  | 8<br>4.3  |
| 100～199床 | 203<br>100.0  | 35<br>17.2            | 14<br>6.9         | 7<br>3.4              | 28<br>13.8        | 8<br>3.9       | 12<br>5.9      | 25<br>12.3          | 4<br>2.0         | 10<br>4.9 | 6<br>3.0  | 10<br>4.9 |
| 200～299床 | 228<br>100.0  | 41<br>18.0            | 10<br>4.4         | 8<br>3.5              | 28<br>12.3        | 10<br>4.4      | 26<br>11.4     | 35<br>15.4          | 8<br>3.5         | 11<br>4.8 | 5<br>2.2  | 9<br>3.9  |
| 300床以上   | 453<br>100.0  | 135<br>29.8           | 54<br>11.9        | 46<br>10.2            | 145<br>32.0       | 55<br>12.1     | 105<br>23.2    | 95<br>21.0          | 13<br>2.9        | 9<br>2.0  | 5<br>1.1  | 10<br>2.2 |

※全体の調査数には許可病床数が無回答のものを含まため、全体の調査数は各許可病床数の調査数の合計と一致しない。

図表 92 勤務時間が終了しても病院から早く退出できない、または勤務開始時間よりも早く出勤する理由  
(複数回答)【研修施設等の指定状況別】

上段：回答数(件)  
下段：割合(%)

|              | 調査数           | 人員が足りないため   | 職員間で業務量に偏りがあるため | 救急や入院患者の緊急対応のため | 手術や外来の診療時間の延長のため | 看護記録等の書類作成のため | 交代時の申し送りのため | 患者(家族)への説明対応のため | 他職種・他機関との連絡調整のため | 院時カンファレンスや出席 | 院内の研修会・勉強会に出席するため | 院内横断的な委員会に出席するため | 部下、後輩等への教育・指導のため |
|--------------|---------------|-------------|-----------------|-----------------|------------------|---------------|-------------|-----------------|------------------|--------------|-------------------|------------------|------------------|
| 全体           | 1078<br>100.0 | 321<br>29.8 | 300<br>27.8     | 793<br>73.6     | 625<br>58.0      | 673<br>62.4   | 309<br>28.7 | 483<br>44.8     | 275<br>25.5      | 310<br>28.8  | 570<br>52.9       | 409<br>37.9      | 345<br>32.0      |
| 臨床研修病院(基幹施設) | 347<br>100.0  | 132<br>38.0 | 140<br>40.3     | 304<br>87.6     | 296<br>85.3      | 291<br>83.9   | 144<br>41.5 | 232<br>66.9     | 149<br>42.9      | 184<br>53.0  | 258<br>74.4       | 217<br>62.5      | 190<br>54.8      |
| 臨床研修病院(連携施設) | 420<br>100.0  | 125<br>29.8 | 123<br>29.3     | 341<br>81.2     | 278<br>66.2      | 292<br>69.5   | 132<br>31.4 | 218<br>51.9     | 116<br>27.6      | 142<br>33.8  | 264<br>62.9       | 181<br>43.1      | 154<br>36.7      |
| 専門医の研修施設     | 340<br>100.0  | 110<br>32.4 | 118<br>34.7     | 285<br>83.8     | 254<br>74.7      | 256<br>75.3   | 122<br>35.9 | 205<br>60.3     | 128<br>37.6      | 152<br>44.7  | 231<br>67.9       | 185<br>54.4      | 164<br>48.2      |
| 医育機関         | 50<br>100.0   | 17<br>34.0  | 20<br>40.0      | 44<br>88.0      | 41<br>82.0       | 39<br>78.0    | 24<br>48.0  | 32<br>64.0      | 28<br>56.0       | 32<br>64.0   | 36<br>72.0        | 34<br>68.0       | 30<br>60.0       |
| いずれでもない      | 345<br>100.0  | 94<br>27.2  | 69<br>20.0      | 201<br>58.3     | 115<br>33.3      | 153<br>44.3   | 67<br>19.4  | 93<br>27.0      | 48<br>13.9       | 34<br>9.9    | 103<br>29.9       | 62<br>18.0       | 43<br>12.5       |

|              | 調査数           | 学会活動・研究のため  | 職能団体や施設協議会等の活動のため | 管理職のマネジメント能力が不足しているため | 質の高い医療を提供しようとしているため | 経験を積もうと長く働いたため | 看護技術のトレーニングのため | 職員自身のスキルアップのため | その他       | 所定外労働はない  | わからない     | 無回答       |
|--------------|---------------|-------------|-------------------|-----------------------|---------------------|----------------|----------------|----------------|-----------|-----------|-----------|-----------|
| 全体           | 1078<br>100.0 | 227<br>21.1 | 89<br>8.3         | 68<br>6.3             | 222<br>20.6         | 77<br>7.1      | 155<br>14.4    | 172<br>16.0    | 27<br>2.5 | 45<br>4.2 | 21<br>1.9 | 37<br>3.4 |
| 臨床研修病院(基幹施設) | 347<br>100.0  | 121<br>34.9 | 53<br>15.3        | 39<br>11.2            | 138<br>39.8         | 54<br>15.6     | 97<br>28.0     | 82<br>23.6     | 10<br>2.9 | 2<br>0.6  | 3<br>0.9  | 5<br>1.4  |
| 臨床研修病院(連携施設) | 420<br>100.0  | 110<br>26.2 | 43<br>10.2        | 28<br>6.7             | 91<br>21.7          | 26<br>6.2      | 63<br>15.0     | 73<br>17.4     | 9<br>2.1  | 8<br>1.9  | 7<br>1.7  | 11<br>2.6 |
| 専門医の研修施設     | 340<br>100.0  | 111<br>32.6 | 45<br>13.2        | 32<br>9.4             | 112<br>32.9         | 42<br>12.4     | 87<br>25.6     | 72<br>21.2     | 10<br>2.9 | 5<br>1.5  | 6<br>1.8  | 4<br>1.2  |
| 医育機関         | 50<br>100.0   | 19<br>38.0  | 7<br>14.0         | 6<br>12.0             | 25<br>50.0          | 9<br>18.0      | 15<br>30.0     | 14<br>28.0     | 1<br>2.0  | 0<br>0.0  | 2<br>4.0  | 0<br>0.0  |
| いずれでもない      | 345<br>100.0  | 21<br>6.1   | 13<br>3.8         | 14<br>4.1             | 26<br>7.5           | 7<br>2.0       | 21<br>6.1      | 30<br>8.7      | 9<br>2.6  | 30<br>8.7 | 8<br>2.3  | 19<br>5.5 |

※全体の調査数には研修施設等の指定状況が無回答のものを含むため、また、研修施設等の指定状況は複数回答であるため、全体の調査数は各研修施設等の指定状況の調査数の合計と一致しない。

### (3) 過重労働の防止に向けた取組

#### ① 過労死等防止対策推進法の認知度（問25）

過労死等防止対策推進法の認知度は、「名前は知っていた」の割合が47.4%で最も高く、次いで「大まかな内容を知っていた」が41.8%であった。

許可病床数別にみると、「大まかな内容を知っていた」の割合は「300床以上」が51.7%で最も高く、次いで「200～299床」が38.2%であり、許可病床数の規模が大きいほど高い傾向が見られた。

図表 93 過労死等防止対策推進法の認知度【許可病床数別】

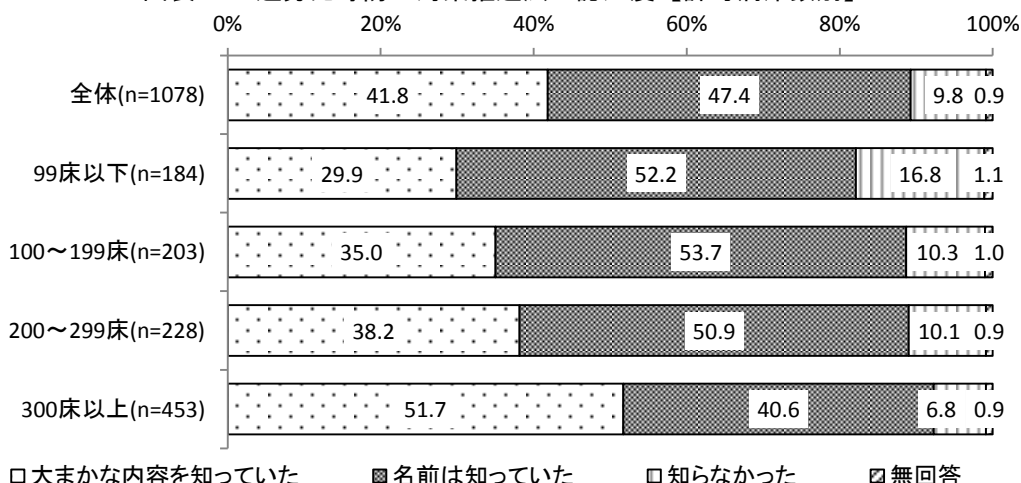

※全体の調査数には許可病床数が無回答のものを含むため、全体の調査数は各許可病床数の調査数の合計と一致しない。

#### ② 過労死等の防止への取組に対する課題認識（問26）

過労死等の防止への取組に対する課題認識は、「重要である」の割合が46.7%で最も高く、次いで「非常に重要である」が42.6%であった。

許可病床数別にみると、「非常に重要である」の割合は「300床以上」が59.2%で最も高く、次いで「100～199床」と「200～299床」がそれぞれ32.5%であった。

図表 94 過労死等の防止への取組に対する課題認識【許可病床数別】

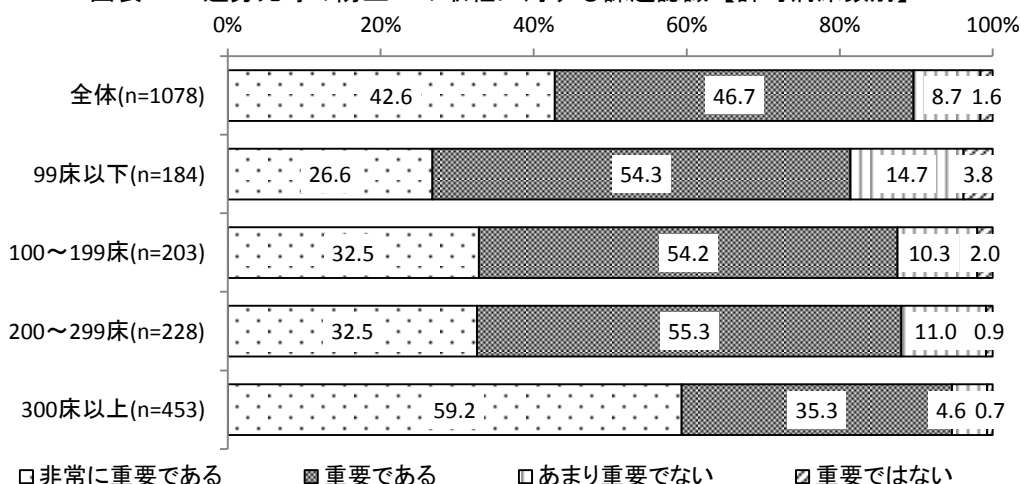

※全体の調査数には許可病床数が無回答のものを含むため、全体の調査数は各許可病床数の調査数の合計と一致しない。



### ③医師による面接指導の実施状況（問27）

平成28年度における、1か月間の時間外労働時間・休日労働時間が100時間超の労働者に対する医師による面接指導の実施状況は、「1か月間の時間外・休日労働時間が100時間超の労働者はいなかった」の割合が68.2%で最も高く、次いで「面接指導の申出者はいなかった」が16.1%であった。

許可病床数別にみると、「面接指導の申出者に対して面接指導を実施した」の割合は「300床以上」が20.8%で最も高く、次いで「200～299床」が4.8%であり、許可病床数の規模が大きいほど高い傾向が見られた。

医師の労働時間の把握方法別にみると、「面接指導の申出者に対して面接指導を実施した」の割合は「医師による自己申告に基づき確認」が16.3%で最も高く、次いで「タイムカード等の客観的な記録を基に確認」が10.5%であった。

図表 95 医師による面接指導の実施状況【許可病床数別】

|          | 調査数           | 指者面<br>導に接<br>を対指<br>実し導<br>施ての<br>し面申<br>た接出 | 者面<br>は接<br>い指<br>な導<br>かの<br>つ申<br>た出 | な超間外1<br>かのが・か<br>つ労1休月<br>た働0日間<br>者0労の<br>は働時<br>い間時間 | 上段：回答数（件）<br>下段：割合（%） |             |
|----------|---------------|---|--|---|-----------------------|-------------|
|          |               |   |  |   | そ<br>の<br>他           | 無<br>回<br>答 |
| 全体       | 1078<br>100.0 | 111<br>10.3                                   | 174<br>16.1                            | 735<br>68.2   | 34<br>3.2             | 24<br>2.2   |
| 99床以下    | 184<br>100.0  | 0<br>0.0                                      | 13<br>7.1                              | 163<br>88.6   | 3<br>1.6              | 5<br>2.7    |
| 100～199床 | 203<br>100.0  | 6<br>3.0                                      | 13<br>6.4                              | 177<br>87.2   | 3<br>1.5              | 4<br>2.0    |
| 200～299床 | 228<br>100.0  | 11<br>4.8                                     | 24<br>10.5                             | 179<br>78.5   | 4<br>1.8              | 10<br>4.4   |
| 300床以上   | 453<br>100.0  | 94<br>20.8                                    | 119<br>26.3                            | 211<br>46.6   | 24<br>5.3             | 5<br>1.1    |

※全体の調査数には許可病床数が無回答のものを含むため、全体の調査数は各許可病床数の調査数の合計と一致しない。

図表 96 医師による面接指導の実施状況【医師の労働時間の把握方法別】

|                     | 調査数           | 指者面<br>導に接<br>を対指<br>実し導<br>施ての<br>し面申<br>た接出 | 者面<br>は接<br>い指<br>な導<br>かの<br>つ申<br>た出 | な超間外1<br>かのが・か<br>つ労1休月<br>た働0日間<br>者0労の<br>は働時<br>い間時間 | 上段：回答数（件）<br>下段：割合（%） |             |
|---------------------|---------------|---|--|---|-----------------------|-------------|
|                     |               |   |  |   | そ<br>の<br>他           | 無<br>回<br>答 |
| 全体                  | 1078<br>100.0 | 111<br>10.3                                   | 174<br>16.1                            | 735<br>68.2   | 34<br>3.2             | 24<br>2.2   |
| 所属長等が目視で確認          | 64<br>100.0   | 4<br>6.3                                      | 10<br>15.6                             | 47<br>73.4  | 0<br>0.0              | 3<br>4.7    |
| タイムカード等の客観的な記録を基に確認 | 354<br>100.0  | 37<br>10.5                                    | 42<br>11.9                             | 257<br>72.6   | 13<br>3.7             | 5<br>1.4    |
| 医師による自己申告に基づき確認     | 196<br>100.0  | 32<br>16.3                                    | 46<br>23.5                             | 99<br>50.5  | 14<br>7.1             | 5<br>2.6    |
| 出勤簿への押印に基づき把握       | 416<br>100.0  | 34<br>8.2                                     | 64<br>15.4                             | 302<br>72.6   | 6<br>1.4              | 10<br>2.4   |
| 把握していない             | 14<br>100.0   | 0<br>0.0                                      | 1<br>7.1                               | 13<br>92.9  | 0<br>0.0              | 0<br>0.0    |

※全体の調査数には医師の労働時間の把握方法がその他、無回答のものを含むため、全体の調査数は各医師の労働時間の把握方法の調査数の合計と一致しない。

④ストレスチェックの実施状況（問28）

平成29年12月1日までの医師及び看護職員に対するストレスチェックの実施状況は、「全員に対して実施した」の割合が91.6%で最も高く、次いで「一部に対して実施した」が4.7%であった。

許可病床数別にみると、「全員に対して実施した」の割合は「200～299床」が95.6%で最も高く、次いで「300床以上」が94.3%であった。

図表 97 ストレスチェックの実施状況【許可病床数別】

|          | 調査数   | 上段：回答数（件）                        |                                  |   |  |     | 無回答 |
|----------|-------|----------------------------------|----------------------------------|---|--|-----|-----|
|          |       | し 全<br>た 員<br>に 対<br>し して<br>実 施 | し 一<br>た 部<br>に 対<br>し して<br>実 施 | 実 実<br>施 施<br>予 予<br>定 定<br>で て<br>い て<br>あ ない<br>る が | い 後<br>も 実<br>も 施<br>実 施<br>施 して<br>予 お<br>定 ら<br>は ず<br>な 今 |     |     |
|          |       | 下段：割合（%）                         |                                  |   |  |     |     |
| 全体       | 1078  | 987                              | 51                               | 23  | 12   | 5   |     |
|          | 100.0 | 91.6                             | 4.7                              | 2.1   | 1.1  | 0.5 |     |
| 99床以下    | 184   | 147                              | 8                                | 16  | 11   | 2   |     |
|          | 100.0 | 79.9                             | 4.3                              | 8.7   | 6.0  | 1.1 |     |
| 100～199床 | 203   | 185                              | 14                               | 3   | 0  | 1   |     |
|          | 100.0 | 91.1                             | 6.9                              | 1.5   | 0.0  | 0.5 |     |
| 200～299床 | 228   | 218                              | 9                                | 0   | 0  | 1   |     |
|          | 100.0 | 95.6                             | 3.9                              | 0.0   | 0.0  | 0.4 |     |
| 300床以上   | 453   | 427                              | 20                               | 4   | 1  | 1   |     |
|          | 100.0 | 94.3                             | 4.4                              | 0.9   | 0.2  | 0.2 |     |

※全体の調査数には許可病床数が無回答のものを含まため、全体の調査数は各許可病床数の調査数の合計と一致しない。

平成 29 年 12 月 1 日までに医師及び看護職員に対するストレスチェックを「全員に対して実施した」または「一部に対して実施した」と回答した病院に対し、医師による面接指導の実施状況を尋ねたところ、「面接指導の申出者はいなかった」の割合が 50.9%で最も高く、次いで「面接指導の申出者に対して面接指導を実施した」が 44.3%であった。

許可病床数別にみると「面接指導の申出者に対して面接指導を実施した」の割合は「300床」が 57.0%で最も高く、次いで「200～299床」が 42.3%であり、許可病床数の規模が大きいほど高い傾向が見られた。

図表 98 医師による面接指導の実施状況【許可病床数別】

|          | 調査数   | 上段：回答数（件）     |           |     |       | 無回答 |
|----------|-------|---------------|-----------|-----|-------|-----|
|          |       | をに面接指導した面接指導者 | は面接指導の申出者 | その他 | 割合（％） |     |
| 全体       | 1038  | 460           | 528       | 28  | 22    |     |
|          | 100.0 | 44.3          | 50.9      | 2.7 | 2.1   |     |
| 99床以下    | 155   | 34            | 118       | 2   | 1     |     |
|          | 100.0 | 21.9          | 76.1      | 1.3 | 0.6   |     |
| 100～199床 | 199   | 71            | 118       | 7   | 3     |     |
|          | 100.0 | 35.7          | 59.3      | 3.5 | 1.5   |     |
| 200～299床 | 227   | 96            | 120       | 4   | 7     |     |
|          | 100.0 | 42.3          | 52.9      | 1.8 | 3.1   |     |
| 300床以上   | 447   | 255           | 166       | 15  | 11    |     |
|          | 100.0 | 57.0          | 37.1      | 3.4 | 2.5   |     |

※平成 29 年 12 月 1 日までに医師及び看護職員に対するストレスチェックを「全員に対して実施した」または「一部に対して実施した」と回答した病院について集計。

※全体の調査数には許可病床数が無回答のものを含むため、全体の調査数は各許可病床数の調査数の合計と一致しない。

⑤過重労働防止のために実施している取組（問29）

過重労働防止のために実施している取組は、「医師事務作業補助者や看護補助者を増員している」の割合が 59.5%で最も高く、次いで「健康相談又はメンタルヘルスに関する相談の窓口または担当者を設置している、専門職（リエゾンナース等）を配置している」が 55.2%、「院内保育施設を設置・充実させている」が 52.8%であった。

許可病床数別にみると、約半数の項目（「その他」「特にない」「わからない」を除く 21 項目中 10 項目）の割合が、病床規模が大きいほど高い傾向が見られた。また、「300 床以上」では、「院内保育施設を設置・充実させている」の割合が 73.3%と、全体に比べて 20%以上高かった。

図表 99 過重労働防止のために実施している取組（複数回答）【許可病床数別】

上段：回答数(件)  
下段：割合(%)

| 調査数                      | 経営計画（運営方針や事業計画を含む）に過重労働の防止に関する取組・方針を盛り込んでいる | 産業保健、勤務環境改善のための予算を増やしている | 過重労働の防止等に向けて労使の話し合いの場を設けている | 産業医等による保健指導を実施している | 健康相談又はメンタルヘルスに関する相談の窓口または担当者を設置している、専門職（リエゾンナース等）を配置している | 管理職・経営幹部を対象に労働管理に関する教育を行っている | 医療従事者に対する啓発教育、法令や労働条件に関する教育、基準法 | 医療従事者の「労働時間」として認める職務内容等を明示し、医療従事者へ周知している | 複数主治医制を導入している | 医師事務作業補助者や看護補助者を増員している | 夜勤可能な看護職員を増員している | 他職種との分担を推進している | 会議開催回数、業務の見直し・効率化を進めている |
|--------------------------|---|--------------------------|-----------------------------|--------------------|--|------------------------------|---------------------------------|--|---------------|------------------------|------------------|----------------|-------------------------|
| 全体<br>1078<br>100.0      | 154<br>14.3                                 | 70<br>6.5                | 252<br>23.4                 | 537<br>49.8        | 595<br>55.2  | 282<br>26.2                  | 228<br>21.2                     | 132<br>12.2                              | 116<br>10.8   | 641<br>59.5            | 303<br>28.1      | 449<br>41.7    | 340<br>31.5             |
| 99床以下<br>184<br>100.0    | 12<br>6.5                                   | 7<br>3.8                 | 13<br>7.1                   | 50<br>27.2         | 51<br>27.7   | 25<br>13.6                   | 26<br>14.1                      | 20<br>10.9                               | 7<br>3.8      | 60<br>32.6             | 56<br>30.4       | 59<br>32.1     | 43<br>23.4              |
| 100～199床<br>203<br>100.0 | 18<br>8.9                                   | 6<br>3.0                 | 38<br>18.7                  | 87<br>42.9         | 97<br>47.8   | 40<br>19.7                   | 41<br>20.2                      | 20<br>9.9                                | 14<br>6.9     | 99<br>48.8             | 59<br>29.1       | 72<br>35.5     | 57<br>28.1              |
| 200～299床<br>228<br>100.0 | 31<br>13.6                                  | 10<br>4.4                | 35<br>15.4                  | 97<br>42.5         | 115<br>50.4  | 62<br>27.2                   | 47<br>20.6                      | 27<br>11.8                               | 22<br>9.6     | 126<br>55.3            | 60<br>26.3       | 97<br>42.5     | 72<br>31.6              |
| 300床以上<br>453<br>100.0   | 93<br>20.5                                  | 47<br>10.4               | 165<br>36.4                 | 299<br>66.0        | 324<br>71.5  | 152<br>33.6                  | 113<br>24.9                     | 64<br>14.1                               | 71<br>15.7    | 349<br>77.0            | 126<br>27.8      | 219<br>48.3    | 166<br>36.6             |

| 調査数                      | 軽IT等の導入により業務負担を軽減している | 当直・夜勤明けの休みを確保している | 勤務間インターバル制度を導入している | 短時間正社員制度を導入している | 院内保育施設を設置・充実させている | 診療時間や休日の診療を縮小している | 専門外診療を減らしている | 市民への理解・協力を呼び掛けている | 適正受診について患者・地域住民へ呼び掛けている | その他       | 特にない     | わからない     | 無回答 |
|--------------------------|-----------------------|-------------------|--------------------|-----------------|-------------------|-------------------|--------------|-------------------|-------------------------|-----------|----------|-----------|-----|
| 全体<br>1078<br>100.0      | 348<br>32.3           | 509<br>47.2       | 24<br>2.2          | 301<br>27.9     | 569<br>52.8       | 64<br>5.9         | 24<br>2.2    | 165<br>15.3       | 33<br>3.1               | 29<br>2.7 | 5<br>0.5 | 14<br>1.3 |     |
| 99床以下<br>184<br>100.0    | 28<br>15.2            | 103<br>56.0       | 1<br>0.5           | 44<br>23.9      | 28<br>15.2        | 15<br>8.2         | 3<br>1.6     | 14<br>7.6         | 6<br>3.3                | 12<br>6.5 | 0<br>0.0 | 3<br>1.6  |     |
| 100～199床<br>203<br>100.0 | 70<br>34.5            | 95<br>46.8        | 6<br>3.0           | 49<br>24.1      | 86<br>42.4        | 11<br>5.4         | 4<br>2.0     | 11<br>5.4         | 5<br>2.5                | 6<br>3.0  | 2<br>1.0 | 5<br>2.5  |     |
| 200～299床<br>228<br>100.0 | 67<br>29.4            | 112<br>49.1       | 1<br>0.4           | 70<br>30.7      | 115<br>50.4       | 13<br>5.7         | 5<br>2.2     | 27<br>11.8        | 8<br>3.5                | 9<br>3.9  | 3<br>1.3 | 1<br>0.4  |     |
| 300床以上<br>453<br>100.0   | 179<br>39.5           | 195<br>43.0       | 15<br>3.3          | 135<br>29.8     | 332<br>73.3       | 24<br>5.3         | 11<br>2.4    | 110<br>24.3       | 14<br>3.1               | 2<br>0.4  | 0<br>0.0 | 5<br>1.1  |     |

※全体の調査数には許可病床数が無回答のものを含むため、全体の調査数は各許可病床数の調査数の合計と一致しない。

過重労働防止のために実施している取組について、医師の今後の採用方針別にみると、ほとんどの項目（「その他」「特にない」「わからない」を除く 21 項目中 17 項目）において、「人員を増やす予定である」と回答した病院のほうが、「現状維持の予定である」と回答した病院よりも、実施している割合が高い傾向が見られた。

図表 100 過重労働防止のために実施している取組（複数回答）【医師の今後の採用方針別】

上段：回答数（件）  
下段：割合（％）

| 調査数         | 過重労働の防止に関する取組・方針を盛り込んでいる | 経営計画（運営方針や事業計画等を含む）に | 産業保健、勤務環境改善のための予算を増やしている | 産業労働の防止等に向けて労使の話し合いの場を設けている | 産業医等による保健指導を実施している | 健康相談又はメンタルヘルスに関する相談の窓口または担当者を設置している、専門職（リエゾンナース等）を配置している | 管理職・経営幹部を対象に労務管理に関する教育を行っている | 医療従事者に対する教育、法令遵守に関する啓発を行っている | 医療従事者への「労働時間」として認める職務内容等を明文化し、医療従事者へ周知している | 医療従事者の「労働時間」として認める職務内容等を明文化し、医療従事者へ周知している | 複数主治医制を導入している | 医師事務作業補助者や看護補助者を増員している | 夜勤可能な看護職員を増員している | 他職種との分担を推進している | 会議開催回数、業務の見直し・効率化を進めている |
|-------------|--------------------------|----------------------|--------------------------|-----------------------------|--------------------|--|------------------------------|------------------------------|--|---|---------------|------------------------|------------------|----------------|-------------------------|
| 全体          | 1078<br>100.0            | 154<br>14.3          | 70<br>6.5                | 252<br>23.4                 | 537<br>49.8        | 595<br>55.2  | 282<br>26.2                  | 228<br>21.2                  | 132<br>12.2                                | 116<br>10.8                               | 641<br>59.5   | 303<br>28.1            | 449<br>41.7      | 449<br>41.7    | 340<br>31.5             |
| 人員を増やす予定である | 501<br>100.0             | 83<br>16.6           | 42<br>8.4                | 132<br>26.3                 | 244<br>48.7        | 287<br>57.3  | 134<br>26.7                  | 101<br>20.2                  | 64<br>12.8                                 | 44<br>8.8                                 | 338<br>67.5   | 176<br>35.1            | 246<br>49.1      | 246<br>49.1    | 172<br>34.3             |
| 現状維持の予定である  | 521<br>100.0             | 63<br>12.1           | 27<br>5.2                | 104<br>20.0                 | 262<br>50.3        | 274<br>52.6  | 128<br>24.6                  | 115<br>22.1                  | 61<br>11.7                                 | 65<br>12.5                                | 269<br>51.6   | 117<br>22.5            | 190<br>36.5      | 190<br>36.5    | 152<br>29.2             |
| 人員を減らす予定である | 11<br>100.0              | 0<br>0.0             | 1<br>9.1                 | 4<br>36.4                   | 6<br>54.5          | 7<br>63.6  | 3<br>27.3                    | 3<br>27.3                    | 2<br>18.2                                  | 1<br>9.1                                  | 5<br>45.5     | 2<br>18.2              | 1<br>9.1         | 1<br>9.1       | 1<br>9.1                |

| 調査数         | IT等の導入により業務負担を軽減している | 当直・夜勤明けの休みを確保している | 勤務間インターバル制度を導入している | 短時間正社員制度を導入している | 院内保育施設を設置・充実させている | 診療時間や休日の診療を縮小している | 専門外診療を減らしている | 解・協力を呼び掛けている | 適正受診について患者・地域住民への理解を促している | その他       | 特にない      | わからない    | 無回答       |
|-------------|----------------------|-------------------|--------------------|-----------------|-------------------|-------------------|--------------|--------------|---------------------------|-----------|-----------|----------|-----------|
| 全体          | 1078<br>100.0        | 348<br>32.3       | 509<br>47.2        | 24<br>2.2       | 301<br>27.9       | 569<br>52.8       | 64<br>5.9    | 24<br>2.2    | 165<br>15.3               | 33<br>3.1 | 29<br>2.7 | 5<br>0.5 | 14<br>1.3 |
| 人員を増やす予定である | 501<br>100.0         | 187<br>37.3       | 238<br>47.5        | 14<br>2.8       | 162<br>32.3       | 298<br>59.5       | 36<br>7.2    | 14<br>2.8    | 90<br>18.0                | 18<br>3.6 | 7<br>1.4  | 2<br>0.4 | 4<br>0.8  |
| 現状維持の予定である  | 521<br>100.0         | 144<br>27.6       | 255<br>48.9        | 8<br>1.5        | 124<br>23.8       | 244<br>46.8       | 22<br>4.2    | 9<br>1.7     | 68<br>13.1                | 15<br>2.9 | 18<br>3.5 | 3<br>0.6 | 8<br>1.5  |
| 人員を減らす予定である | 11<br>100.0          | 2<br>18.2         | 2<br>18.2          | 0<br>0.0        | 3<br>27.3         | 3<br>27.3         | 0<br>0.0     | 0<br>0.0     | 1<br>9.1                  | 0<br>0.0  | 2<br>18.2 | 0<br>0.0 | 0<br>0.0  |

※全体の調査数には医師の今後の採用方針が無回答のものを含むため、全体の調査数は各医師の今後の採用方針の調査数の合計と一致しない。

⑥過重労働防止のための取組を実施するに当たっての課題（問30）

過重労働防止のための取組を実施するに当たっての課題は、「職員自身の理解・協力が必要である」の割合が56.9%で最も高く、次いで「人員を採用したいが、募集しても応募がない」が49.2%、「求められる医療機能を提供できなくなる恐れがある」が38.1%であった。

許可病床数別にみると、半数の項目（「その他」「特にない」を除く14項目中8項目）の割合が、許可病床数の規模が大きいほど高い傾向が見られた。

図表 101 過重労働防止のための取組を実施するに当たっての課題（複数回答）【許可病床数別】

|          | 調査数           | 上段：回答数（件）<br>下段：割合（%）     |                          |  |                                      |                         |  |   |                                 |                         |                                 |
|----------|---------------|---------------------------|--------------------------|--|--------------------------------------|-------------------------|--|---|---------------------------------|-------------------------|---------------------------------|
|          |               | 減損が<br>悪化する<br>おそれ<br>がある | 経営層の<br>理解が<br>必要で<br>ある | 管理者（<br>診療科<br>長、病<br>棟師長<br>等）の<br>理解が<br>必要で<br>ある | 職員自<br>身の理<br>解・協<br>力が必<br>要であ<br>る | 理解・<br>協力が<br>必要で<br>ある | 医療従<br>事者の<br>勤務環<br>境改善<br>の必要<br>がある | 求めら<br>れる医<br>療機能<br>を提供<br>できな<br>くなる<br>恐れが<br>ある | 人員を<br>採用し<br>たいが<br>、募集<br>しない | 人員増<br>員が確<br>保でき<br>ない | 専門職<br>ととし<br>ての自<br>己研鑽<br>の削減 |
| 全体       | 1078<br>100.0 | 304<br>28.2               | 192<br>17.8              | 302<br>28.0  | 613<br>56.9                          | 383<br>35.5             | 411<br>38.1                            | 530<br>49.2   | 218<br>20.2                     | 309<br>28.7             |                                 |
| 99床以下    | 184<br>100.0  | 34<br>18.5                | 32<br>17.4               | 32<br>17.4   | 74<br>40.2                           | 39<br>21.2              | 38<br>20.7                             | 84<br>45.7  | 33<br>17.9                      | 22<br>12.0              |                                 |
| 100～199床 | 203<br>100.0  | 45<br>22.2                | 36<br>17.7               | 47<br>23.2   | 104<br>51.2                          | 43<br>21.2              | 47<br>23.2                             | 111<br>54.7   | 24<br>11.8                      | 46<br>22.7              |                                 |
| 200～299床 | 228<br>100.0  | 51<br>22.4                | 40<br>17.5               | 56<br>24.6   | 123<br>53.9                          | 72<br>31.6              | 73<br>32.0                             | 121<br>53.1   | 44<br>19.3                      | 45<br>19.7              |                                 |
| 300床以上   | 453<br>100.0  | 168<br>37.1               | 83<br>18.3               | 165<br>36.4  | 306<br>67.5                          | 223<br>49.2             | 246<br>54.3                            | 210<br>46.4   | 114<br>25.2                     | 192<br>42.4             |                                 |

|          | 調査数           | とが<br>難しい   | 当直や<br>夜間の<br>業務を<br>負担す<br>るにつ<br>いて | 保人業<br>材（保<br>健活動<br>を担<br>当する<br>専門<br>職）を<br>確保す<br>る | 勤務間<br>インター<br>バルを<br>確保す<br>る | き病<br>院内の<br>問題が<br>ある | かど<br>のよう<br>な取組<br>を行え<br>ばよい | そ<br>他     | 特<br>にな<br>い | 無<br>回<br>答 |
|----------|---------------|-------------|---------------------------------------|---|--------------------------------|------------------------|--------------------------------|------------|--------------|-------------|
| 全体       | 1078<br>100.0 | 284<br>26.3 | 41<br>3.8                             | 115<br>10.7   | 127<br>11.8                    | 13<br>1.2              | 15<br>1.4                      | 79<br>7.3  | 26<br>2.4    |             |
| 99床以下    | 184<br>100.0  | 36<br>19.6  | 4<br>2.2                              | 5<br>2.7  | 9<br>4.9                       | 3<br>1.6               | 3<br>1.6                       | 24<br>13.0 | 6<br>3.3     |             |
| 100～199床 | 203<br>100.0  | 45<br>22.2  | 3<br>1.5                              | 10<br>4.9   | 12<br>5.9                      | 1<br>0.5               | 2<br>1.0                       | 22<br>10.8 | 9<br>4.4     |             |
| 200～299床 | 228<br>100.0  | 57<br>25.0  | 7<br>3.1                              | 20<br>8.8   | 20<br>8.8                      | 2<br>0.9               | 4<br>1.8                       | 17<br>7.5  | 5<br>2.2     |             |
| 300床以上   | 453<br>100.0  | 143<br>31.6 | 26<br>5.7                             | 80<br>17.7  | 86<br>19.0                     | 6<br>1.3               | 6<br>1.3                       | 15<br>3.3  | 6<br>1.3     |             |

※全体の調査数には許可病床数が無回答のものを含まため、全体の調査数は各許可病床数の調査数の合計と一致しない。

過重労働防止のための取組を実施するに当たっての課題を、医師の今後の採用方針別にみると、ほとんどの項目（「その他」「特にない」を除く 14 項目中 13 項目）において、「人員を増やす予定である」と回答した病院のほうが、「現状維持の予定である」と回答した病院よりも、課題として挙げる割合が高い傾向が見られた。また、「人員を採用したいが、募集しても応募がない」の割合は、「人員を増やす予定である」と回答した病院では 59.3%と、「現状維持の予定である」と回答した病院 41.1%よりも特に高かった。

図表 102 過重労働防止のための取組を実施するに当たっての課題（複数回答）【医師の今後の採用方針別】

上段：回答数(件)  
下段：割合(%)

|             | 調査数           | 収益が悪化するおそれがある | 経営層の理解が必要である | 管理者（診療科長、病棟師長等）の理解が必要である | 職員自身の理解・協力が必要である | 医療従事者の勤務環境改善について国民や患者（家族）の理解・協力が必要である | 求められる医療機能を提供できなくなる恐れがある | 人員を採用したいが、募集しても応募がない | 人員増員のため募集したいが、予算が確保できない | 両立が難しい      | 専門職としての自己研鑽の削減のため |
|-------------|---------------|---------------|--------------|--------------------------|------------------|---------------------------------------|-------------------------|----------------------|-------------------------|-------------|-------------------|
| 全体          | 1078<br>100.0 | 304<br>28.2   | 192<br>17.8  | 302<br>28.0              | 613<br>56.9      | 383<br>35.5                           | 411<br>38.1             | 530<br>49.2          | 218<br>20.2             | 309<br>28.7 |                   |
| 人員を増やす予定である | 501<br>100.0  | 165<br>32.9   | 99<br>19.8   | 142<br>28.3              | 291<br>58.1      | 195<br>38.9                           | 215<br>42.9             | 297<br>59.3          | 96<br>19.2              | 148<br>29.5 |                   |
| 現状維持の予定である  | 521<br>100.0  | 129<br>24.8   | 80<br>15.4   | 141<br>27.1              | 293<br>56.2      | 166<br>31.9                           | 173<br>33.2             | 214<br>41.1          | 111<br>21.3             | 146<br>28.0 |                   |
| 人員を減らす予定である | 11<br>100.0   | 2<br>18.2     | 2<br>18.2    | 4<br>36.4                | 5<br>45.5        | 5<br>45.5                             | 4<br>36.4               | 3<br>27.3            | 2<br>18.2               | 3<br>27.3   |                   |

|             | 調査数           | が難しい        | て、職員間の業務負担をなくすこと | 当直や夜勤の業務負担を確保すること | 産業保健活動（産業医や保健師）を確保すること | 産業保健活動を担う専門人材（産業医や保健師）を確保すること | 勤務間インターバルを確保すること | 勤務間インターバルを確保すること | 病院内の取組だけでは解決できない問題がある | わからない取組を行えばよいか | その他 | 特にない | 無回答 |
|-------------|---------------|-------------|------------------|-------------------|------------------------|-------------------------------|------------------|------------------|-----------------------|----------------|-----|------|-----|
| 全体          | 1078<br>100.0 | 284<br>26.3 | 41<br>3.8        | 115<br>10.7       | 127<br>11.8            | 13<br>1.2                     | 15<br>1.4        | 79<br>7.3        | 26<br>2.4             |                |     |      |     |
| 人員を増やす予定である | 501<br>100.0  | 154<br>30.7 | 23<br>4.6        | 64<br>12.8        | 72<br>14.4             | 7<br>1.4                      | 7<br>1.4         | 33<br>6.6        | 8<br>1.6              |                |     |      |     |
| 現状維持の予定である  | 521<br>100.0  | 116<br>22.3 | 16<br>3.1        | 47<br>9.0         | 48<br>9.2              | 6<br>1.2                      | 7<br>1.3         | 42<br>8.1        | 12<br>2.3             |                |     |      |     |
| 人員を減らす予定である | 11<br>100.0   | 3<br>27.3   | 2<br>18.2        | 0<br>0.0          | 1<br>9.1               | 0<br>0.0                      | 0<br>0.0         | 1<br>9.1         | 1<br>9.1              |                |     |      |     |

※全体の調査数には医師の今後の採用方針が無回答のものを含まため、全体の調査数は各医師の今後の採用方針の調査数の合計と一致しない。

過重労働防止のための取組を実施するに当たっての課題を、研修施設等の指定状況別にみると、「臨床研修病院（基幹施設）」と「医育機関」では、「医療従事者の勤務環境改善について国民や患者（家族）の理解・協力が必要である」と「求められる医療機能を提供できなくなる恐れがある」の割合が、いずれも全体に比べて20%以上高かった。

図表 103 過重労働防止のための取組を実施するに当たっての課題（複数回答）【研修施設等の指定状況別】

|              | 調査数   | 上段：回答数（件）<br>下段：割合（%） |              |                          |                  |                                       |                         |                      |                         |                    |
|--------------|-------|-----------------------|--------------|--------------------------|------------------|---------------------------------------|-------------------------|----------------------|-------------------------|--------------------|
|              |       | 収益が悪化するおそれがある         | 経営層の理解が必要である | 管理者（診療科長、病棟師長等）の理解が必要である | 職員自身の理解・協力が必要である | 医療従事者の勤務環境改善について国民や患者（家族）の理解・協力が必要である | 求められる医療機能を提供できなくなる恐れがある | 人員を採用したいが、募集しても応募がない | 人員増員のため募集したいが、予算が確保できない | 専門職としての自己研鑽の削減が難しい |
| 全体           | 1078  | 304                   | 192          | 302                      | 613              | 383                                   | 411                     | 530                  | 218                     | 309                |
|              | 100.0 | 28.2                  | 17.8         | 28.0                     | 56.9             | 35.5                                  | 38.1                    | 49.2                 | 20.2                    | 28.7               |
| 臨床研修病院（基幹施設） | 347   | 159                   | 73           | 143                      | 255              | 210                                   | 244                     | 166                  | 107                     | 172                |
|              | 100.0 | 45.8                  | 21.0         | 41.2                     | 73.5             | 60.5                                  | 70.3                    | 47.8                 | 30.8                    | 49.6               |
| 臨床研修病院（連携施設） | 420   | 141                   | 69           | 111                      | 250              | 176                                   | 193                     | 198                  | 88                      | 141                |
|              | 100.0 | 33.6                  | 16.4         | 26.4                     | 59.5             | 41.9                                  | 46.0                    | 47.1                 | 21.0                    | 33.6               |
| 専門医の研修施設     | 340   | 131                   | 73           | 118                      | 219              | 174                                   | 188                     | 165                  | 97                      | 139                |
|              | 100.0 | 38.5                  | 21.5         | 34.7                     | 64.4             | 51.2                                  | 55.3                    | 48.5                 | 28.5                    | 40.9               |
| 医育機関         | 50    | 17                    | 16           | 25                       | 34               | 29                                    | 40                      | 22                   | 21                      | 24                 |
|              | 100.0 | 34.0                  | 32.0         | 50.0                     | 68.0             | 58.0                                  | 80.0                    | 44.0                 | 42.0                    | 48.0               |
| いずれでもない      | 345   | 52                    | 57           | 73                       | 155              | 53                                    | 46                      | 177                  | 45                      | 40                 |
|              | 100.0 | 15.1                  | 16.5         | 21.2                     | 44.9             | 15.4                                  | 13.3                    | 51.3                 | 13.0                    | 11.6               |

|              | 調査数   | 無回答   |                    |                                     |                      |           |                     |      |      |     |
|--------------|-------|-------|--------------------|-------------------------------------|----------------------|-----------|---------------------|------|------|-----|
|              |       | とが難しい | 当直や夜間の業務をなくすことが難しい | 産業保健活動や保健師を専門人材（産業医や保健師）を確保することが難しい | 勤務間インターバルを確保することが難しい | 病院内の問題がある | どのような取組を行えばよいかわからない | その他  | 特になし | 無回答 |
| 全体           | 1078  | 284   | 41                 | 115                                 | 127                  | 13        | 15                  | 79   | 26   |     |
|              | 100.0 | 26.3  | 3.8                | 10.7                                | 11.8                 | 1.2       | 1.4                 | 7.3  | 2.4  |     |
| 臨床研修病院（基幹施設） | 347   | 125   | 23                 | 74                                  | 81                   | 6         | 5                   | 1    | 3    |     |
|              | 100.0 | 36.0  | 6.6                | 21.3                                | 23.3                 | 1.7       | 1.4                 | 0.3  | 0.9  |     |
| 臨床研修病院（連携施設） | 420   | 116   | 19                 | 56                                  | 65                   | 4         | 4                   | 20   | 8    |     |
|              | 100.0 | 27.6  | 4.5                | 13.3                                | 15.5                 | 1.0       | 1.0                 | 4.8  | 1.9  |     |
| 専門医の研修施設     | 340   | 113   | 20                 | 59                                  | 65                   | 7         | 6                   | 13   | 2    |     |
|              | 100.0 | 33.2  | 5.9                | 17.4                                | 19.1                 | 2.1       | 1.8                 | 3.8  | 0.6  |     |
| 医育機関         | 50    | 18    | 6                  | 12                                  | 6                    | 0         | 0                   | 1    | 0    |     |
|              | 100.0 | 36.0  | 12.0               | 24.0                                | 12.0                 | 0.0       | 0.0                 | 2.0  | 0.0  |     |
| いずれでもない      | 345   | 66    | 5                  | 5                                   | 8                    | 2         | 6                   | 49   | 15   |     |
|              | 100.0 | 19.1  | 1.4                | 1.4                                 | 2.3                  | 0.6       | 1.7                 | 14.2 | 4.3  |     |

※全体の調査数には研修施設等の指定状況が無回答のものを含み、また、複数回答であるため、全体の調査数は各研修施設等の指定状況の調査数の合計と一致しない。



## 2) 医師調査

### (1) 回答者の基本属性

#### A. 基本属性

##### ①性別（問2（1））

性別は、「男性」の割合が 80.1%、「女性」が 19.0%であった。

図表 104 性別

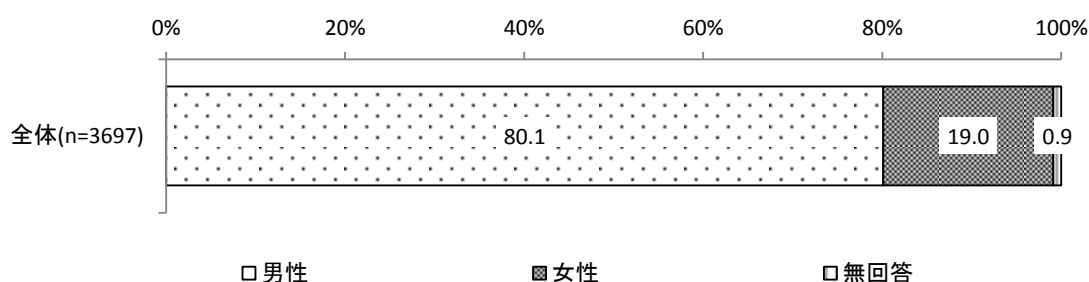

##### ②年齢（問2（2））

年齢は、「40歳代」の割合が 28.0%で最も高く、次いで「50歳代」が 23.4%、「30歳代」が 21.6%であった。平均年齢は 45.6歳であった。

図表 105 年齢

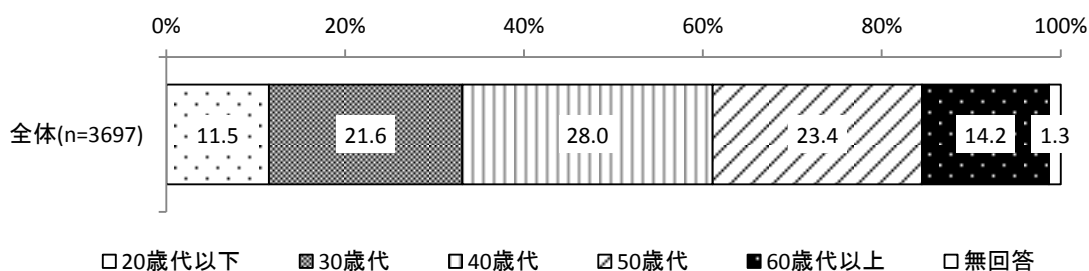

※平均 45.6 歳

【参考：医師・歯科医師・薬剤師調査（平成 28 年）における病院に従事する医師の年代別割合】

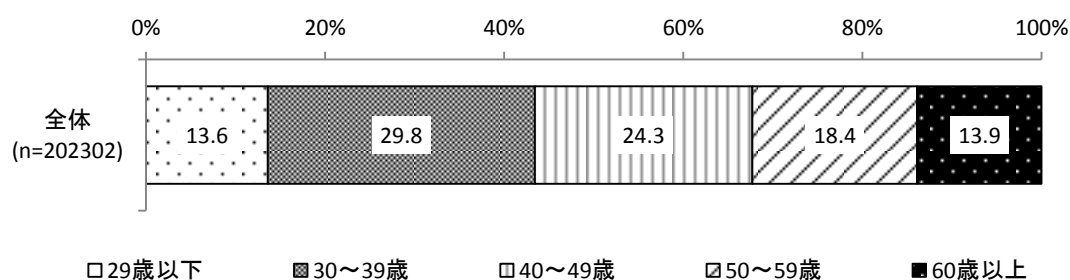

## B. 調査票を受け取った病院（本病院）での勤務形態等

### ①職階等（問3（1））

職階は、「管理職でない医師」の割合が35.0%で最も高く、次いで「部長・副部長」が24.3%、「診療科の責任者（医長等）」が16.1%であった。

図表 106 職階等

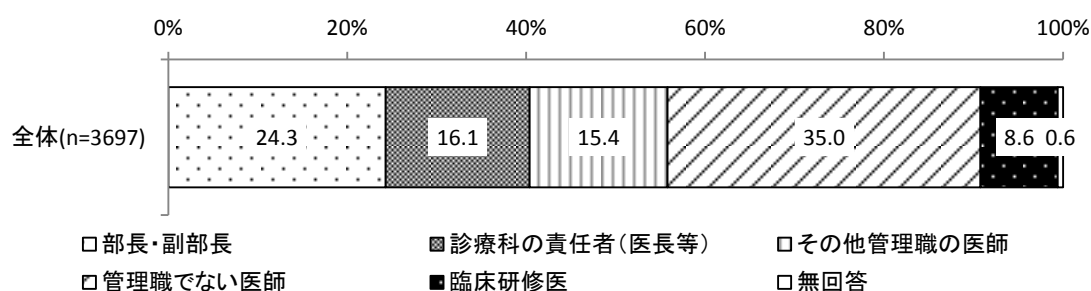

### ②主たる診療科（問3（2））

主たる診療科は、「内科系」の割合が42.2%で最も高く、次いで「外科系」が27.6%であった。

図表 107 主たる診療科

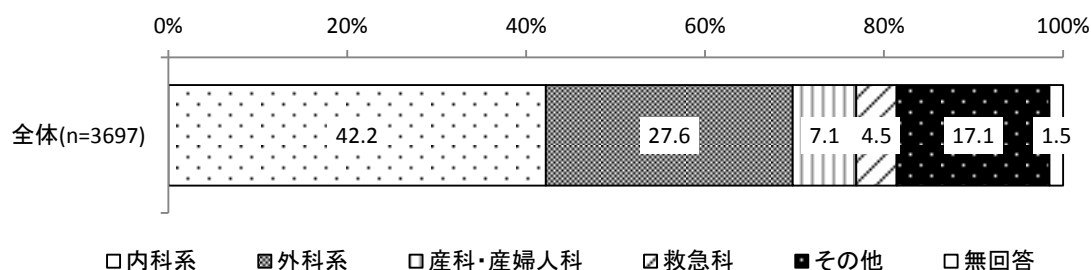

### ③専門医の有無（問3（3））

専門医の有無は、「専門医を取得している」の割合が67.4%、「専門医を取得していない（専攻中を含む）」が31.6%であった。

図表 108 専門医の有無

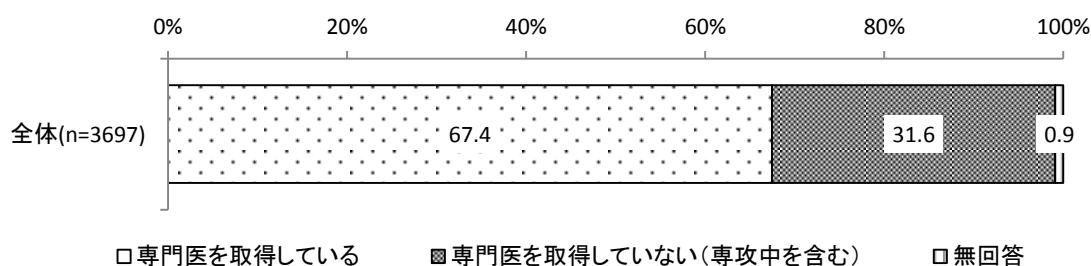

#### ④日勤帯の勤務形態（問3（4））

日勤帯の勤務形態は、「主治医制」の割合が71.7%、「複数主治医制」が27.2%であった。

診療科別にみると、「複数主治医制」の割合は「救急科」が54.8%で最も高く、次いで「産科・産婦人科」が43.7%であった。

図表 109 日勤帯の勤務形態【診療科別】

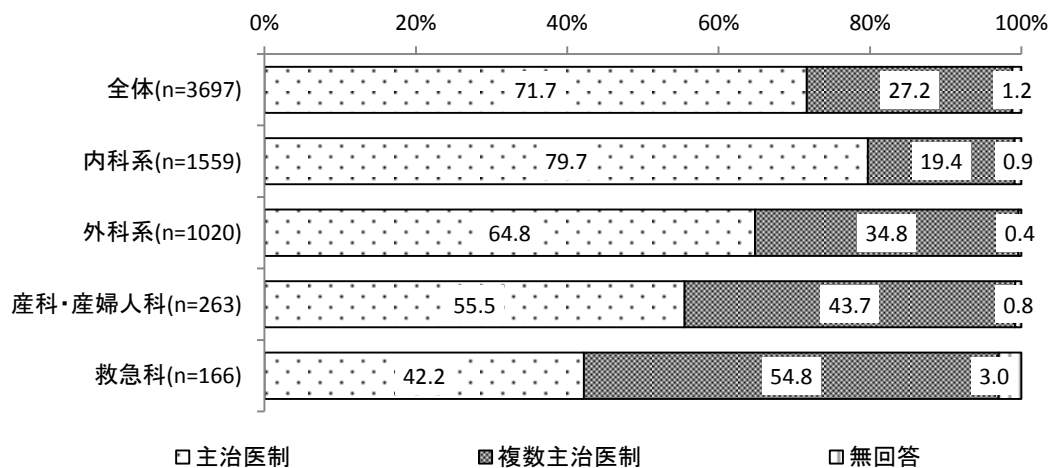

※全体の調査数には診療科がその他、無回答のものを含むため、全体の調査数は各診療科の調査数の合計と一致しない。

#### ⑤受け取った病院の研修施設等の指定状況（問1）

受け取った病院の研修施設等の指定状況は、「臨床研修病院（基幹施設）」の割合が41.3%、「臨床研修病院（連携施設）」が31.1%であった。

図表 110 受け取った病院の研修施設等の指定状況（複数回答）

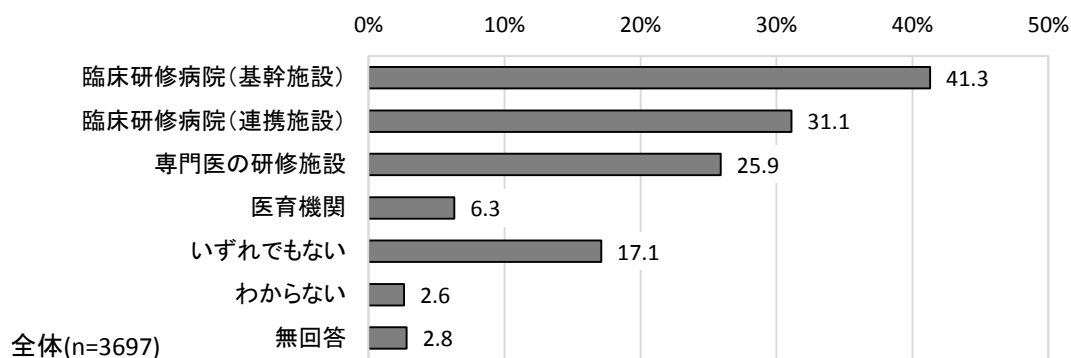

### C. 給与体系と時間外労働の手当の有無

#### ①給与体系（問3（5））

給与体系は、「年俸制」の割合が47.2%、「その他」が46.5%であった。

職階別にみると、「年俸制」の割合は「その他管理職の医師」が56.1%で最も高く、次いで「部長・副部長」が49.5%であった。

図表 111 給与体系【職階等別】

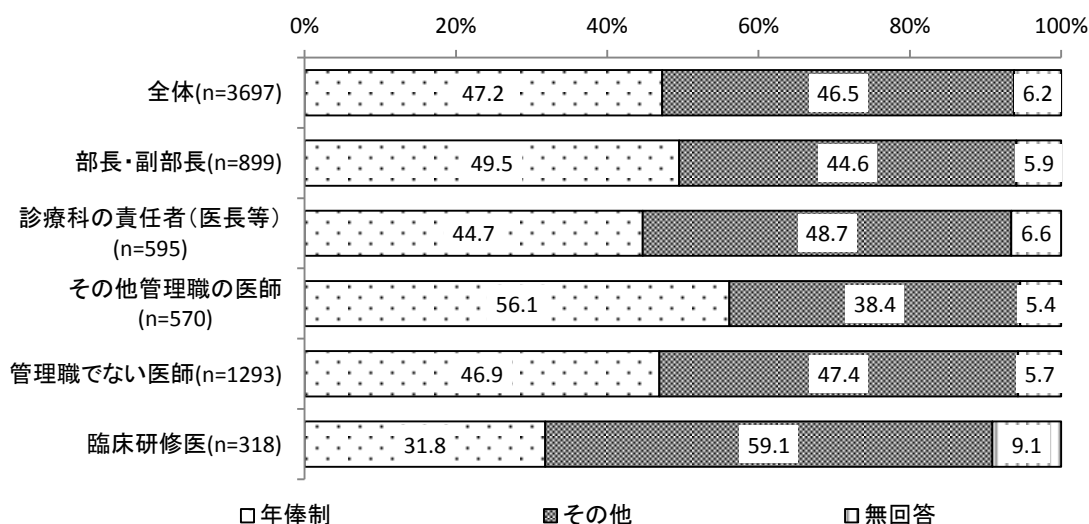

※全体の調査数には職階等が無回答のものを含むため、全体の調査数は各職階の調査数の合計と一致しない。

#### ②時間外労働手当の有無（問3（6）・（7））

給与体系が「年俸制」と回答した医師に対し、時間外労働手当の有無を尋ねたところ、「年俸に含まれていないため、別途、時間外労働時間の手当が支払われている」の割合が32.1%で最も高く、次いで「年俸に一定の時間外労働時間の手当が含まれており、それを超えた時間の手当は別途支払われている」が20.0%であった。

図表 112 時間外労働手当の有無（給与体系が「年俸制」の場合）

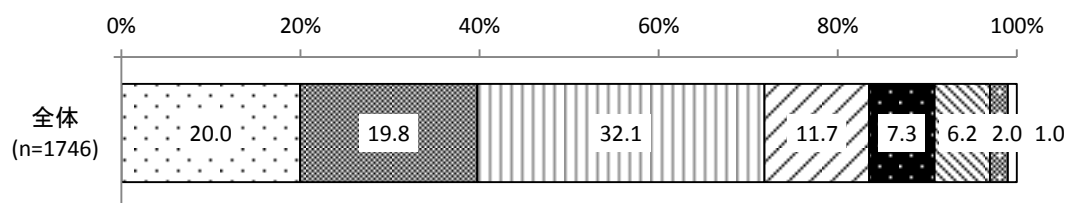

- 年俸に一定の時間外労働時間の手当が含まれており、それを超えた時間の手当は別途支払われている
- 年俸に一定の時間外労働時間の手当が含まれており、それを超えた時間の手当は支払われていない
- ▨年俸に含まれていないため、別途、時間外労働時間の手当が支払われている
- ▧年俸に含まれていないが、時間外労働時間の手当が支払われていない
- 時間外労働はない
- わからない
- その他
- 無回答

※給与体系が「年俸制」と回答した医師について集計。

給与体系が「その他」と回答した医師に対し、時間外労働手当の有無を尋ねたところ、「全額支給されている」の割合が47.4%で最も高く、次いで「一部支給されている」が31.7%であった。

図表 113 時間外労働手当の有無（給与体系が「その他」の場合）

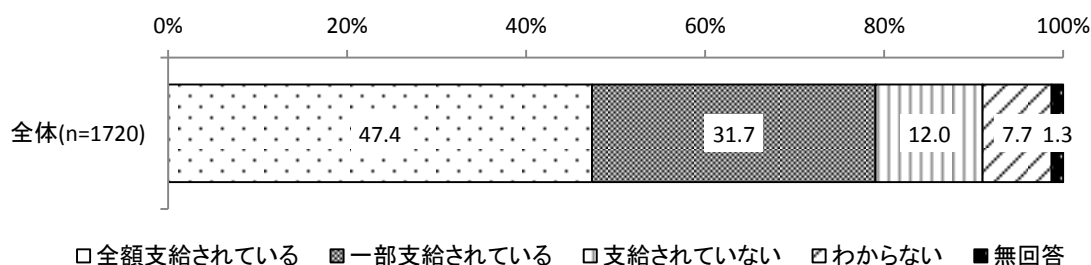

※給与体系が「その他」と回答した医師について集計。

#### D. 医師経験年数・勤続年数（問4）

医師経験年数は、「20年以上」の割合が49.0%で最も高く、平均19.6年であった。

調査票を受け取った病院（本病院）での勤続年数は、「5年未満」の割合が43.8%で最も高く、平均8.0年であった。

図表 114 医師経験年数・勤続年数

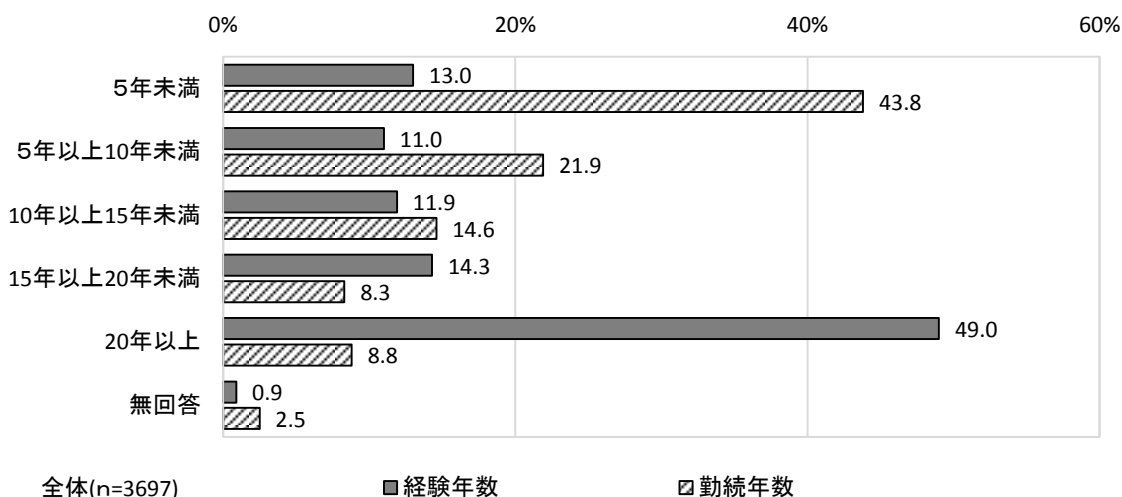

※平均経験年数 19.6年、平均勤続年数 8.0年

E. 調査票を受け取った病院（本病院）以外での勤務状況

①他の医療機関等での勤務状況（問5（1））

他の医療機関等での勤務状況は、「他の医療機関等でも勤務している」の割合が40.5%、「他の医療機関等では勤務していない」が57.5%であった。

年齢階級別にみると、「他の医療機関等でも勤務している」の割合は「40歳代」が48.7%で最も高く、次いで「30歳代」が43.3%であった。

研修施設の指定状況別にみると、「他の医療機関等でも勤務している」の割合は「医育機関」が69.5%で最も高く、次いで「臨床研修病院（基幹施設）」と「専門医の研修施設」が45.1%であった。

図表 115 他の医療機関等での勤務状況【年齢階級別】

|        | 調査数           | 上段：回答数（件）<br>下段：割合（%）              |                                     |             |
|--------|---------------|------------------------------------|-------------------------------------|-------------|
|        |               | て等<br>いでの<br>るも医<br>勤療<br>務機<br>し関 | て等他<br>いでの<br>いは医<br>勤療<br>務機<br>し関 | 無<br>回<br>答 |
| 全体     | 3697<br>100.0 | 1499<br>40.5                       | 2125<br>57.5                        | 73<br>2.0   |
| 20歳代以下 | 424<br>100.0  | 102<br>24.1                        | 311<br>73.3                         | 11<br>2.6   |
| 30歳代   | 799<br>100.0  | 346<br>43.3                        | 440<br>55.1                         | 13<br>1.6   |
| 40歳代   | 1037<br>100.0 | 505<br>48.7                        | 514<br>49.6                         | 18<br>1.7   |
| 50歳代   | 864<br>100.0  | 368<br>42.6                        | 490<br>56.7                         | 6<br>0.7    |
| 60歳代以上 | 524<br>100.0  | 162<br>30.9                        | 339<br>64.7                         | 23<br>4.4   |

※全体の調査数には年齢階級が無回答のものを含むため、全体の調査数は各年齢階級の調査数の合計と一致しない。

図表 116 他の医療機関等での勤務状況【研修施設の指定状況別】

|              | 調査数           | 上段：回答数（件）<br>下段：割合（%）              |                                     |             |
|--------------|---------------|------------------------------------|-------------------------------------|-------------|
|              |               | て等<br>いでの<br>るも医<br>勤療<br>務機<br>し関 | て等他<br>いでの<br>いは医<br>勤療<br>務機<br>し関 | 無<br>回<br>答 |
| 全体           | 3697<br>100.0 | 1499<br>40.5                       | 2125<br>57.5                        | 73<br>2.0   |
| 臨床研修病院（基幹施設） | 1527<br>100.0 | 689<br>45.1                        | 812<br>53.2                         | 26<br>1.7   |
| 臨床研修病院（連携施設） | 1148<br>100.0 | 406<br>35.4                        | 720<br>62.7                         | 22<br>1.9   |
| 専門医の研修施設     | 956<br>100.0  | 431<br>45.1                        | 515<br>53.9                         | 10<br>1.0   |
| 医育機関         | 233<br>100.0  | 162<br>69.5                        | 68<br>29.2                          | 3<br>1.3    |
| いずれでもない      | 632<br>100.0  | 243<br>38.4                        | 375<br>59.3                         | 14<br>2.2   |

※全体の調査数には研修施設等の指定状況がわからない、無回答のものを含み、また、複数回答であるため、全体の調査数は各研修施設等の指定状況の調査数の合計と一致しない。

## ②他の勤務先数（問5（2））

「他の医療機関等でも勤務している」と回答した医師に対し、他の勤務先数を尋ねたところ、他の医療機関の勤務先数は平均 1.6 か所、その他の勤務先数は平均 0.3 か所であり、他の医療機関等の勤務先全体としては平均 1.9 か所であった。

図表 117 他の医療機関等の勤務先数

|          | 調査数           | 上段：回答数（件）<br>下段：割合（%） |             |             |             |                       |             | 平均<br>(単位：<br>か所) |
|----------|---------------|-----------------------|-------------|-------------|-------------|-----------------------|-------------|-------------------|
|          |               | 0<br>か<br>所           | 1<br>か<br>所 | 2<br>か<br>所 | 3<br>か<br>所 | 4<br>か<br>所<br>以<br>上 | 無<br>回<br>答 |                   |
| 他の医療機関数  | 1499<br>100.0 | 123<br>8.2            | 735<br>49.0 | 373<br>24.9 | 152<br>10.1 | 91<br>6.1             | 25<br>1.7   | 1.6               |
| その他の勤務先数 | 1499<br>100.0 | 1256<br>83.8          | 136<br>9.1  | 42<br>2.8   | 25<br>1.7   | 15<br>1.0             | 25<br>1.7   | 0.3               |
| 合計       | 1499<br>100.0 | 0<br>0.0              | 750<br>50.0 | 424<br>28.3 | 175<br>11.7 | 125<br>8.3            | 25<br>1.7   | 1.9               |

※「他の医療機関等でも勤務している」と回答した医師について集計。

## ③複数の医療機関等で勤務する理由（問5（3））

「他の医療機関等でも勤務している」と回答した医師に対し、複数の医療機関等で勤務する理由を尋ねたところ、「収入確保のため」の割合が 51.0%で最も高く、次いで「病院・医局の指示のため」が 45.8%、「症例・経験を積むため」が 24.0%であった。

年齢階級別にみると、「20歳以下」「30歳代」では「病院・医局の指示のため」の割合がそれぞれ 68.6%、57.2%で最も高く、「40歳代」「50歳代」「60歳代以上」では「収入確保のため」がそれぞれ 55.8%、48.1%、32.1%で最も高かった。

研修施設の指定状況別にみると、「臨床研修病院（連携施設）」では「病院・医局の指示のため」の割合が 41.6%で最も高く、それ以外では「収入確保のため」が最も高かった。特に「医育機関」では「収入確保のため」が 73.5%と、全体に比べて 20ポイント以上高かった。

図表 118 複数の医療機関等で勤務する理由（複数回答）【年齢階級別】

|        | 調査数   | 収入確保のため | の病院のため・医局の指示 | た症例・経験を積むため | た業等からの依頼のため | 医師会、学会、企業の | その他 | 無回答 | 上段：回答数（件） |
|--------|-------|---------|--------------|-------------|-------------|------------|-----|-----|-----------|
|        |       |         |              |             |             |            |     |     | 下段：割合（%）  |
| 全体     | 1499  | 764     | 687          | 360         | 190         | 197        | 16  |     |           |
|        | 100.0 | 51.0    | 45.8         | 24.0        | 12.7        | 13.1       | 1.1 |     |           |
| 20歳代以下 | 102   | 55      | 70           | 45          | 3           | 3          | 1   |     |           |
|        | 100.0 | 53.9    | 68.6         | 44.1        | 2.9         | 2.9        | 1.0 |     |           |
| 30歳代   | 346   | 193     | 198          | 96          | 18          | 19         | 4   |     |           |
|        | 100.0 | 55.8    | 57.2         | 27.7        | 5.2         | 5.5        | 1.2 |     |           |
| 40歳代   | 505   | 282     | 262          | 115         | 62          | 50         | 4   |     |           |
|        | 100.0 | 55.8    | 51.9         | 22.8        | 12.3        | 9.9        | 0.8 |     |           |
| 50歳代   | 368   | 177     | 115          | 76          | 64          | 76         | 4   |     |           |
|        | 100.0 | 48.1    | 31.3         | 20.7        | 17.4        | 20.7       | 1.1 |     |           |
| 60歳代以上 | 162   | 52      | 35           | 24          | 41          | 45         | 2   |     |           |
|        | 100.0 | 32.1    | 21.6         | 14.8        | 25.3        | 27.8       | 1.2 |     |           |

※「他の医療機関等でも勤務している」と回答した医師について集計。

※全体の調査数には年齢階級が無回答のものを含まため、全体の調査数は各年齢階級の調査数の合計と一致しない。

図表 119 複数の医療機関等で勤務する理由（複数回答）【研修施設の指定状況別】

|              | 調査数   | 収入確保のため | の病院のため・医局の指示 | た症例・経験を積むため | た業等からの依頼のため | 医師会、学会、企業の | その他 | 無回答 | 上段：回答数（件） |
|--------------|-------|---------|--------------|-------------|-------------|------------|-----|-----|-----------|
|              |       |         |              |             |             |            |     |     | 下段：割合（%）  |
| 全体           | 1499  | 764     | 687          | 360         | 190         | 197        | 16  |     |           |
|              | 100.0 | 51.0    | 45.8         | 24.0        | 12.7        | 13.1       | 1.1 |     |           |
| 臨床研修病院（基幹施設） | 689   | 439     | 395          | 140         | 61          | 74         | 2   |     |           |
|              | 100.0 | 63.7    | 57.3         | 20.3        | 8.9         | 10.7       | 0.3 |     |           |
| 臨床研修病院（連携施設） | 406   | 165     | 169          | 104         | 88          | 45         | 7   |     |           |
|              | 100.0 | 40.6    | 41.6         | 25.6        | 21.7        | 11.1       | 1.7 |     |           |
| 専門医の研修施設     | 431   | 247     | 225          | 126         | 57          | 47         | 1   |     |           |
|              | 100.0 | 57.3    | 52.2         | 29.2        | 13.2        | 10.9       | 0.2 |     |           |
| 医育機関         | 162   | 119     | 95           | 45          | 15          | 20         | 2   |     |           |
|              | 100.0 | 73.5    | 58.6         | 27.8        | 9.3         | 12.3       | 1.2 |     |           |
| いずれでもない      | 243   | 86      | 55           | 60          | 30          | 58         | 5   |     |           |
|              | 100.0 | 35.4    | 22.6         | 24.7        | 12.3        | 23.9       | 2.1 |     |           |

※「他の医療機関等でも勤務している」と回答した医師について集計。

※全体の調査数には研修施設等の指定状況がわからない、無回答のものを含み、また、複数回答であるため、全体の調査数は各研修施設等の指定状況の調査数の合計と一致しない。



## (2) 回答者の働き方

### A. 所定労働時間・所定労働日数

#### ① 週所定労働時間 (問6 (1))

週所定労働時間は、「35時間超～40時間以下」の割合が47.0%で最も高く、平均38.4時間であった。

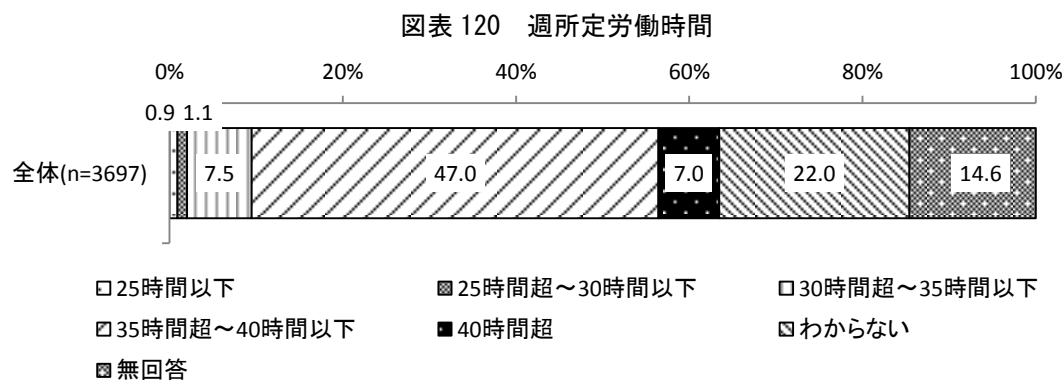

※平均 38.4 時間

#### ② 週所定労働日数 (問6 (2))

週所定労働日数は、「5日以上6日未満」の割合が62.3%で最も高く、平均5.0日であった。

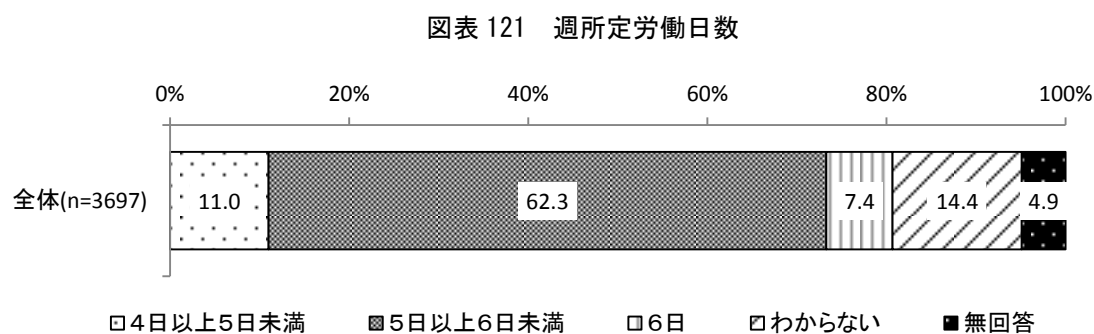

※平均 5.0 日

## B. 宿直翌日の勤務（問8）

宿直翌日の勤務は、「通常勤務である」の割合が54.6%で最も高く、次いで「半日勤務や手術免除など、軽減勤務がある」が16.3%であった。

診療科別にみると、「通常勤務である」の割合は「外科系」が62.0%で最も高く、次いで「産科・産婦人科」が56.3%であった。

許可病床数別にみると、「通常勤務である」の割合は「99床以下」が63.0%で最も高く、次いで「200～299床」が58.9%であった。

職階等別にみると、「通常勤務である」の割合は「管理職でない医師」が58.9%で最も高く、次いで「診療科の責任者（医長等）」が57.3%であった。

図表 122 宿直翌日の勤務【診療科別】

|         | 調査数           | に休<br>な日<br>つを<br>取<br>て<br>い<br>る<br>こ<br>と | 勤<br>免<br>半<br>務<br>除<br>が<br>あ<br>る<br>、<br>軽<br>手<br>減<br>術 | 通<br>常<br>勤<br>務<br>で<br>あ<br>る | 上段：回答数（件）<br>下段：割合（%） |             |
|---------|---------------|--|---|---------------------------------|-----------------------|-------------|
|         |               |  |   |                                 | そ<br>の<br>他           | 無<br>回<br>答 |
| 全体      | 3697<br>100.0 | 117<br>3.2                                   | 602<br>16.3   | 2017<br>54.6                    | 104<br>2.8            | 857<br>23.2 |
| 内科系     | 1559<br>100.0 | 37<br>2.4                                    | 259<br>16.6   | 831<br>53.3                     | 47<br>3.0             | 385<br>24.7 |
| 外科系     | 1020<br>100.0 | 16<br>1.6                                    | 132<br>12.9   | 632<br>62.0                     | 32<br>3.1             | 208<br>20.4 |
| 産科・産婦人科 | 263<br>100.0  | 11<br>4.2                                    | 37<br>14.1  | 148<br>56.3                     | 8<br>3.0              | 59<br>22.4  |
| 救急科     | 166<br>100.0  | 27<br>16.3                                   | 60<br>36.1  | 47<br>28.3                      | 4<br>2.4              | 28<br>16.9  |

※全体の調査数には診療科がその他、無回答のものを含むため、全体の調査数は各診療科の調査数の合計と一致しない。

図表 123 宿直翌日の勤務【許可病床数別】

|          | 調査数           | に休<br>な日<br>つを<br>取<br>て<br>い<br>る<br>こ<br>と | 勤<br>免<br>半<br>務<br>除<br>が<br>あ<br>る<br>、<br>軽<br>手<br>減<br>術 | 通<br>常<br>勤<br>務<br>で<br>あ<br>る | 上段：回答数（件）<br>下段：割合（%） |             |
|----------|---------------|--|---|---------------------------------|-----------------------|-------------|
|          |               |  |   |                                 | そ<br>の<br>他           | 無<br>回<br>答 |
| 全体       | 3697<br>100.0 | 117<br>3.2                                   | 602<br>16.3   | 2017<br>54.6                    | 104<br>2.8            | 857<br>23.2 |
| 99床以下    | 257<br>100.0  | 1<br>0.4                                     | 15<br>5.8   | 162<br>63.0                     | 5<br>1.9              | 74<br>28.8  |
| 100～199床 | 389<br>100.0  | 7<br>1.8                                     | 42<br>10.8  | 203<br>52.2                     | 7<br>1.8              | 130<br>33.4 |
| 200～299床 | 499<br>100.0  | 6<br>1.2                                     | 79<br>15.8  | 294<br>58.9                     | 7<br>1.4              | 113<br>22.6 |
| 300床以上   | 1723<br>100.0 | 82<br>4.8                                    | 322<br>18.7   | 896<br>52.0                     | 64<br>3.7             | 359<br>20.8 |

※許可病床数は病院調査結果に基づく。

※全体の調査数には許可病床数が無回答のものを含むため、全体の調査数は各許可病床数の調査数の合計と一致しない。

図表 124 宿直翌日の勤務【職階等別】

|              | 調査数           | 休日に<br>なつて<br>いること | 免除<br>勤務<br>がある | 半日<br>勤務<br>や<br>軽<br>手<br>減 | 通常<br>勤務<br>で<br>ある | 上段：回答数（件）<br>下段：割合（%） |             |
|--------------|---------------|--------------------|-----------------|------------------------------|---------------------|-----------------------|-------------|
|              |               |                    |                 |                              |                     | その他                   | 無<br>回<br>答 |
| 全体           | 3697<br>100.0 | 117<br>3.2         | 602<br>16.3     | 2017<br>54.6                 | 104<br>2.8          | 857<br>23.2           |             |
| 部長・副部長       | 899<br>100.0  | 26<br>2.9          | 149<br>16.6     | 448<br>49.8                  | 28<br>3.1           | 248<br>27.6           |             |
| 診療科の責任者（医長等） | 595<br>100.0  | 12<br>2.0          | 93<br>15.6      | 341<br>57.3                  | 15<br>2.5           | 134<br>22.5           |             |
| その他管理職の医師    | 570<br>100.0  | 16<br>2.8          | 58<br>10.2      | 307<br>53.9                  | 11<br>1.9           | 178<br>31.2           |             |
| 管理職でない医師     | 1293<br>100.0 | 34<br>2.6          | 199<br>15.4     | 761<br>58.9                  | 31<br>2.4           | 268<br>20.7           |             |
| 臨床研修医        | 318<br>100.0  | 29<br>9.1          | 101<br>31.8     | 149<br>46.9                  | 19<br>6.0           | 20<br>6.3             |             |

※全体の調査数には職階等が無回答のものを含むため、全体の調査数は各職階の調査数の合計と一致しない。

### C. 研究日の有無、取扱

#### ①研究日の有無（問9（1））

研究日の有無は、「ある」の割合が 34.2%、「ない」が 64.6%であった。

図表 125 研究日の有無

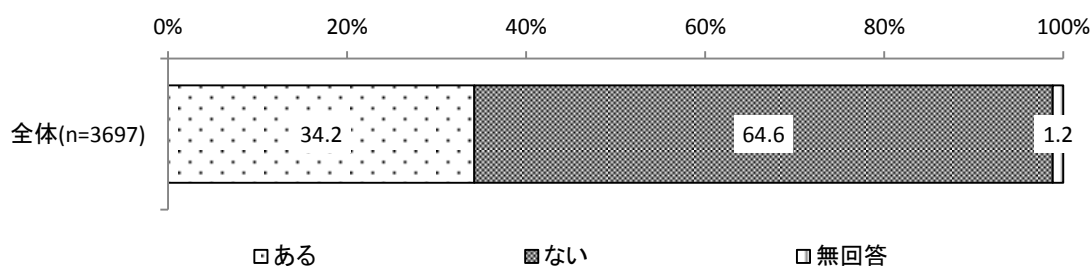

研究日が「ある」と回答した医師に対し、1か月当たりの研究日の日数を尋ねたところ、「4日以上8日未満」の割合が57.9%で最も高く、平均3.7日であった。

図表 126 1か月当たりの研究日の日数

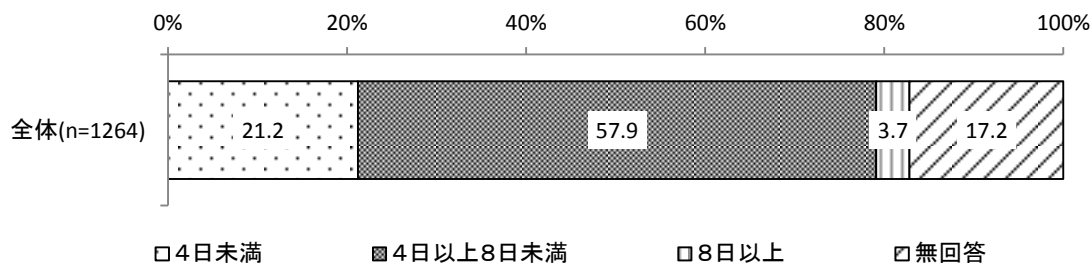

※研究日が「ある」と回答した医師について集計。  
 ※平均 3.7 日

## ②研究日の取扱（問9（2））

研究日が「ある」と回答した医師に対し、研究日の取扱を尋ねたところ、「本病院の労働時間として把握されている」の割合が42.6%、「本病院の労働時間として把握されていない」が51.7%であった。

図表 127 研究日の取扱

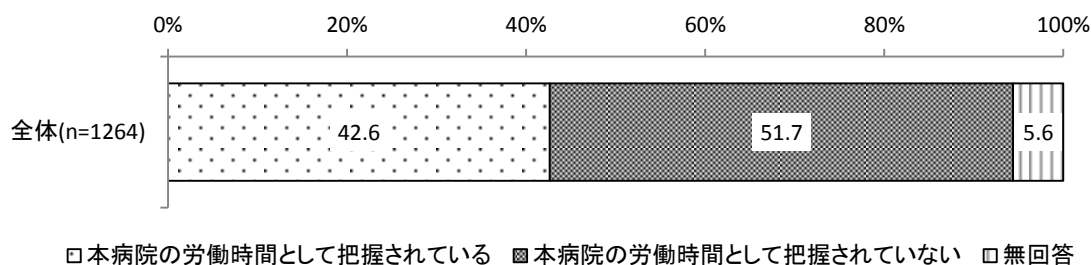

※研究日が「ある」と回答した医師について集計。

③研究日の用途（問9（3））

研究日が「ある」と回答した医師に対し、研究日の用途を尋ねたところ、「他の医療機関での勤務」の割合が51.6%で最も高く、次いで「学会活動、研究」が38.6%、「自己研鑽のための勉強」が32.8%であった。

年齢階級別にみると、「他の医療機関での勤務」の割合は「40歳代」が64.8%で最も高く、次いで「30歳代」が51.7%であった。

研修施設等の指定状況別にみると、「他の医療機関での勤務」の割合は「医育機関」が69.8%で最も高く、次いで「臨床研修病院（基幹施設）」が63.6%であった。

図表 128 研究日の用途（複数回答）【年齢階級別】

|        | 調査数   | 研究会活動、 | 他での医療勤務機 | た自己の研勉強の | その他 | 無回答 | 上段：回答数（件） |
|--------|-------|--------|----------|----------|-----|-----|-----------|
|        |       |        |          |          |     |     | 下段：割合（%）  |
| 全体     | 1264  | 488    | 652      | 415      | 85  | 16  |           |
|        | 100.0 | 38.6   | 51.6     | 32.8     | 6.7 | 1.3 |           |
| 20歳代以下 | 96    | 44     | 44       | 26       | 5   | 3   |           |
|        | 100.0 | 45.8   | 45.8     | 27.1     | 5.2 | 3.1 |           |
| 30歳代   | 269   | 110    | 139      | 77       | 16  | 5   |           |
|        | 100.0 | 40.9   | 51.7     | 28.6     | 5.9 | 1.9 |           |
| 40歳代   | 386   | 118    | 250      | 110      | 25  | 3   |           |
|        | 100.0 | 30.6   | 64.8     | 28.5     | 6.5 | 0.8 |           |
| 50歳代   | 297   | 104    | 150      | 109      | 23  | 2   |           |
|        | 100.0 | 35.0   | 50.5     | 36.7     | 7.7 | 0.7 |           |
| 60歳代以上 | 194   | 104    | 60       | 85       | 15  | 3   |           |
|        | 100.0 | 53.6   | 30.9     | 43.8     | 7.7 | 1.5 |           |

※研究日が「ある」と回答した医師について集計。

※全体の調査数には年齢階級が無回答のものを含まため、全体の調査数は各年齢階級の調査数の合計と一致しない。

図表 129 研究日の用途（複数回答）【研修施設等の指定状況別】

|              | 調査数   | 研究会活動、 | 他での医療勤務機 | た自己の研勉強の | その他  | 無回答 | 上段：回答数（件） |
|--------------|-------|--------|----------|----------|------|-----|-----------|
|              |       |        |          |          |      |     | 下段：割合（%）  |
| 全体           | 1264  | 488    | 652      | 415      | 85   | 16  |           |
|              | 100.0 | 38.6   | 51.6     | 32.8     | 6.7  | 1.3 |           |
| 臨床研修病院（基幹施設） | 437   | 177    | 278      | 88       | 17   | 6   |           |
|              | 100.0 | 40.5   | 63.6     | 20.1     | 3.9  | 1.4 |           |
| 臨床研修病院（連携施設） | 381   | 147    | 189      | 142      | 38   | 4   |           |
|              | 100.0 | 38.6   | 49.6     | 37.3     | 10.0 | 1.0 |           |
| 専門医の研修施設     | 314   | 120    | 178      | 100      | 25   | 6   |           |
|              | 100.0 | 38.2   | 56.7     | 31.8     | 8.0  | 1.9 |           |
| 医育機関         | 116   | 47     | 81       | 33       | 6    | 1   |           |
|              | 100.0 | 40.5   | 69.8     | 28.4     | 5.2  | 0.9 |           |
| いずれでもない      | 263   | 92     | 108      | 115      | 15   | 3   |           |
|              | 100.0 | 35.0   | 41.1     | 43.7     | 5.7  | 1.1 |           |

※研究日が「ある」と回答した医師について集計。

※全体の調査数には研修施設等の指定状況がわからない、無回答のものを含み、また、複数回答であるため、全体の調査数は各研修施設等の指定状況の調査数の合計と一致しない。

#### ④研究日に対する賃金の支払い（問9（4））

研究日が「ある」と回答した医師に対し、研究日に対する賃金の支払いを尋ねたところ、「賃金が支払われている」の割合が63.4%で最も高く、次いで「支払われていない」が31.2%であった。

図表 130 研究日に対する賃金の支払い（複数回答）

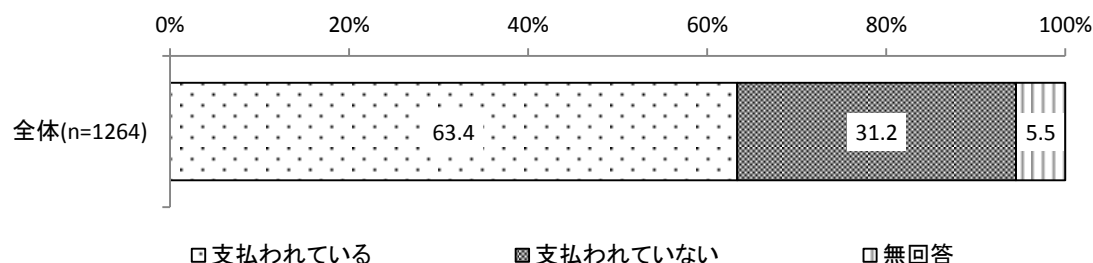

※研究日が「ある」と回答した医師について集計。

### D. 労働時間の管理方法

#### ①労働時間の把握方法（問10（1））

労働時間の把握方法は、「タイムカード等の客観的な記録を基に把握されている」の割合が30.7%で最も高く、次いで「自己申告している」が28.5%、「出勤簿への押印に基づき把握されている」が19.4%であった。また、「把握されていない」の割合は10.5%であった。

図表 131 労働時間の把握方法

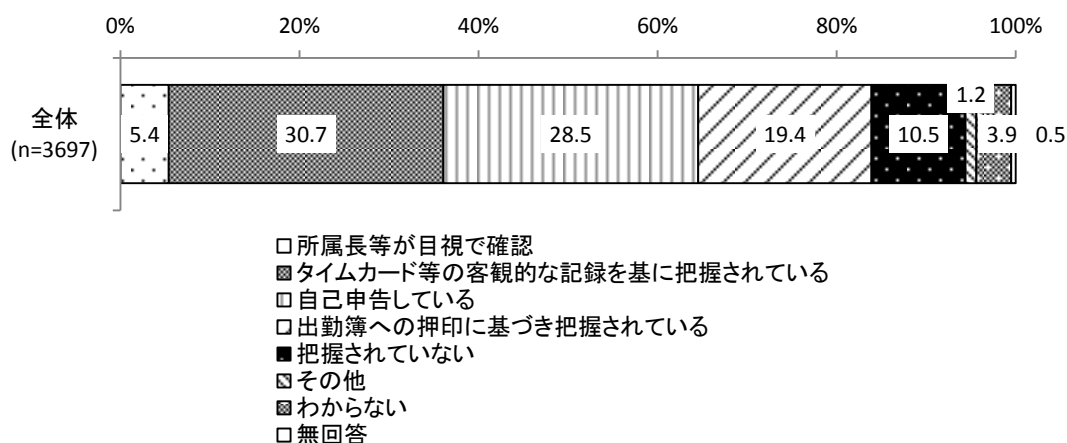

労働時間の把握方法について、年齢階級別にみると、年齢が低いほど「自己申告している」の割合が高く、「タイムカード等の客観的な記録を基に把握されている」の割合が低い傾向が見られた。また、「把握されていない」の割合は「20歳代以下」が13.0%で最も高く、次いで「40歳代」が11.1%であった。

職階等別にみると、「把握されていない」の割合は「臨床研修医」が13.8%で最も高く、次いで「その他管理職の医師」が10.9%であった。

許可病床数別にみると、許可病床数の規模が大きいほど「自己申告している」の割合が高い傾向が見られた。また、「把握されていない」の割合は「99床以下」が14.8%で最も高く、次いで「300床以上」が10.3%であった。

研修施設等の指定状況別にみると、「把握されていない」の割合は「医育機関」が16.7%で最も高く、次いで「いずれでもない」が10.9%であった。

給与体系が「年俸制」の場合の時間外労働の手当の有無別にみると、「把握されていない」の割合は「年俸に含まれていないが、時間外労働時間の手当が支払われていない」が23.5%で最も高く、次いで「年俸に一定の時間外労働時間の手当が含まれており、それを超えた時間の手当は支払われていない」が18.6%であった。また、「タイムカード等の客観的な記録を基に把握されている」の割合は「年俸に一定の時間外労働時間の手当が含まれており、それを超えた時間の手当は別途支払われている」が42.1%で最も高かった。

図表 132 労働時間の把握方法【年齢階級別】

上段：回答数（件）  
下段：割合（%）

|        | 調査数   | 確認所属長等が目視で | 客観的な記録を基に | タイムカード等 | 自己申告している | 基礎勤務把握の押印に | 把握されていない | その他 | わからない | 無回答 |
|--------|-------|------------|-----------|---------|----------|------------|----------|-----|-------|-----|
| 全体     | 3697  | 198        | 1134      | 1052    | 719      | 389        | 44       | 144 | 17    |     |
|        | 100.0 | 5.4        | 30.7      | 28.5    | 19.4     | 10.5       | 1.2      | 3.9 | 0.5   |     |
| 20歳代以下 | 424   | 14         | 98        | 154     | 78       | 55         | 6        | 19  | 0     |     |
|        | 100.0 | 3.3        | 23.1      | 36.3    | 18.4     | 13.0       | 1.4      | 4.5 | 0.0   |     |
| 30歳代   | 799   | 39         | 221       | 282     | 132      | 81         | 11       | 30  | 3     |     |
|        | 100.0 | 4.9        | 27.7      | 35.3    | 16.5     | 10.1       | 1.4      | 3.8 | 0.4   |     |
| 40歳代   | 1037  | 54         | 292       | 313     | 200      | 115        | 9        | 51  | 3     |     |
|        | 100.0 | 5.2        | 28.2      | 30.2    | 19.3     | 11.1       | 0.9      | 4.9 | 0.3   |     |
| 50歳代   | 864   | 46         | 306       | 203     | 198      | 79         | 10       | 19  | 3     |     |
|        | 100.0 | 5.3        | 35.4      | 23.5    | 22.9     | 9.1        | 1.2      | 2.2 | 0.3   |     |
| 60歳代以上 | 524   | 43         | 201       | 87      | 102      | 53         | 7        | 23  | 8     |     |
|        | 100.0 | 8.2        | 38.4      | 16.6    | 19.5     | 10.1       | 1.3      | 4.4 | 1.5   |     |

※全体の調査数には年齢階級が無回答のものを含まため、全体の調査数は各年齢階級の調査数の合計と一致しない。

図表 133 労働時間の把握方法【職階等別】

上段：回答数（件）  
下段：割合（％）

|              | 調査数           | 確認所属長等が目視で | に客観的な記録を基    | タイムカード等の     | 自己申告している    | いる<br>基づき把握されている | 出勤簿への押印に  | 把握されていない   | その他       | わからない | 無回答 |
|--------------|---------------|------------|--------------|--------------|-------------|------------------|-----------|------------|-----------|-------|-----|
| 全体           | 3697<br>100.0 | 198<br>5.4 | 1134<br>30.7 | 1052<br>28.5 | 719<br>19.4 | 389<br>10.5      | 44<br>1.2 | 144<br>3.9 | 17<br>0.5 |       |     |
| 部長・副部長       | 899<br>100.0  | 35<br>3.9  | 334<br>37.2  | 254<br>28.3  | 158<br>17.6 | 87<br>9.7        | 7<br>0.8  | 23<br>2.6  | 1<br>0.1  |       |     |
| 診療科の責任者（医長等） | 595<br>100.0  | 25<br>4.2  | 151<br>25.4  | 189<br>31.8  | 141<br>23.7 | 58<br>9.7        | 9<br>1.5  | 22<br>3.7  | 0<br>0.0  |       |     |
| その他管理職の医師    | 570<br>100.0  | 42<br>7.4  | 184<br>32.3  | 124<br>21.8  | 116<br>20.4 | 62<br>10.9       | 12<br>2.1 | 23<br>4.0  | 7<br>1.2  |       |     |
| 管理職でない医師     | 1293<br>100.0 | 84<br>6.5  | 373<br>28.8  | 389<br>30.1  | 240<br>18.6 | 134<br>10.4      | 9<br>0.7  | 61<br>4.7  | 3<br>0.2  |       |     |
| 臨床研修医        | 318<br>100.0  | 12<br>3.8  | 87<br>27.4   | 91<br>28.6   | 61<br>19.2  | 44<br>13.8       | 7<br>2.2  | 15<br>4.7  | 1<br>0.3  |       |     |

※全体の調査数には職階等が無回答のものを含まため、全体の調査数は各職階等の調査数の合計と一致しない。

図表 134 労働時間の把握方法【許可病床数別】

上段：回答数（件）  
下段：割合（％）

|          | 調査数           | 確認所属長等が目視で | に客観的な記録を基    | タイムカード等の     | 自己申告している    | いる<br>基づき把握されている | 出勤簿への押印に  | 把握されていない   | その他       | わからない | 無回答 |
|----------|---------------|------------|--------------|--------------|-------------|------------------|-----------|------------|-----------|-------|-----|
| 全体       | 3697<br>100.0 | 198<br>5.4 | 1134<br>30.7 | 1052<br>28.5 | 719<br>19.4 | 389<br>10.5      | 44<br>1.2 | 144<br>3.9 | 17<br>0.5 |       |     |
| 99床以下    | 257<br>100.0  | 33<br>12.8 | 91<br>35.4   | 22<br>8.6    | 54<br>21.0  | 38<br>14.8       | 3<br>1.2  | 12<br>4.7  | 4<br>1.6  |       |     |
| 100～199床 | 389<br>100.0  | 31<br>8.0  | 150<br>38.6  | 63<br>16.2   | 76<br>19.5  | 38<br>9.8        | 3<br>0.8  | 23<br>5.9  | 5<br>1.3  |       |     |
| 200～299床 | 499<br>100.0  | 30<br>6.0  | 163<br>32.7  | 117<br>23.4  | 118<br>23.6 | 47<br>9.4        | 5<br>1.0  | 17<br>3.4  | 2<br>0.4  |       |     |
| 300床以上   | 1723<br>100.0 | 64<br>3.7  | 467<br>27.1  | 621<br>36.0  | 308<br>17.9 | 178<br>10.3      | 27<br>1.6 | 55<br>3.2  | 3<br>0.2  |       |     |

※許可病床数は病院調査結果に基づく。

※全体の調査数には許可病床数が無回答のものを含まため、全体の調査数は各許可病床数の調査数の合計と一致しない。



図表 135 労働時間の把握方法【研修施設等の指定状況別】

上段：回答数（件）  
下段：割合（％）

|              | 調査数           | 確認<br>所属<br>長等<br>が<br>目<br>視<br>で | に客<br>観的<br>な記<br>録を<br>基<br>に | タイ<br>ムカ<br>ード<br>等<br>の | 自己<br>申告<br>して<br>いる | 基<br>づ<br>き<br>把<br>握<br>さ<br>れ<br>て<br>い<br>る | 出<br>勤<br>簿<br>へ<br>の<br>押<br>印<br>に | 把<br>握<br>さ<br>れ<br>て<br>い<br>ない | そ<br>の<br>他 | わ<br>か<br>ら<br>な<br>い | 無<br>回<br>答 |
|--------------|---------------|------------------------------------|--------------------------------|--------------------------|----------------------|--|--------------------------------------|----------------------------------|-------------|-----------------------|-------------|
| 全体           | 3697<br>100.0 | 198<br>5.4                         | 1134<br>30.7                   | 1052<br>28.5             | 719<br>19.4          | 389<br>10.5                                    | 44<br>1.2                            | 144<br>3.9                       | 17<br>0.5   |                       |             |
| 臨床研修病院（基幹施設） | 1527<br>100.0 | 55<br>3.6                          | 369<br>24.2                    | 586<br>38.4              | 286<br>18.7          | 164<br>10.7                                    | 18<br>1.2                            | 45<br>2.9                        | 4<br>0.3    |                       |             |
| 臨床研修病院（連携施設） | 1148<br>100.0 | 52<br>4.5                          | 384<br>33.4                    | 319<br>27.8              | 225<br>19.6          | 105<br>9.1                                     | 16<br>1.4                            | 44<br>3.8                        | 3<br>0.3    |                       |             |
| 専門医の研修施設     | 956<br>100.0  | 51<br>5.3                          | 281<br>29.4                    | 298<br>31.2              | 178<br>18.6          | 99<br>10.4                                     | 11<br>1.2                            | 35<br>3.7                        | 3<br>0.3    |                       |             |
| 医育機関         | 233<br>100.0  | 13<br>5.6                          | 53<br>22.7                     | 70<br>30.0               | 46<br>19.7           | 39<br>16.7                                     | 4<br>1.7                             | 8<br>3.4                         | 0<br>0.0    |                       |             |
| いずれでもない      | 632<br>100.0  | 58<br>9.2                          | 240<br>38.0                    | 81<br>12.8               | 137<br>21.7          | 69<br>10.9                                     | 9<br>1.4                             | 29<br>4.6                        | 9<br>1.4    |                       |             |

※全体の調査数には研修施設等の指定状況がわからない、無回答のものを含み、また、複数回答であるため、全体の調査数は各研修施設等の指定状況の調査数の合計と一致しない。

図表 136 労働時間の把握方法【時間外労働の手当の有無（年俸制）別】

上段：回答数（件）  
下段：割合（％）

|   | 調査数           | 確認<br>所属<br>長等<br>が<br>目<br>視<br>で | に客<br>観的<br>な記<br>録を<br>基<br>に | タイ<br>ムカ<br>ード<br>等<br>の | 自己<br>申告<br>して<br>いる | 基<br>づ<br>き<br>把<br>握<br>さ<br>れ<br>て<br>い<br>る | 出<br>勤<br>簿<br>へ<br>の<br>押<br>印<br>に | 把<br>握<br>さ<br>れ<br>て<br>い<br>ない | そ<br>の<br>他 | わ<br>か<br>ら<br>な<br>い | 無<br>回<br>答 |
|---|---------------|------------------------------------|--------------------------------|--------------------------|----------------------|--|--------------------------------------|----------------------------------|-------------|-----------------------|-------------|
| 全体  | 1746<br>100.0 | 118<br>6.8                         | 636<br>36.4                    | 354<br>20.3              | 314<br>18.0          | 220<br>12.6                                    | 24<br>1.4                            | 75<br>4.3                        | 5<br>0.3    |                       |             |
| 年俸に一定の時間外労働時間の手当が含まれており、それを超えた時間の手当は別途支払われている | 349<br>100.0  | 21<br>6.0                          | 147<br>42.1                    | 83<br>23.8               | 61<br>17.5           | 21<br>6.0                                      | 5<br>1.4                             | 11<br>3.2                        | 0<br>0.0    |                       |             |
| 年俸に一定の時間外労働時間の手当が含まれており、それを超えた時間の手当は支払われていない  | 345<br>100.0  | 33<br>9.6                          | 121<br>35.1                    | 46<br>13.3               | 55<br>15.9           | 64<br>18.6                                     | 4<br>1.2                             | 21<br>6.1                        | 1<br>0.3    |                       |             |
| 年俸に含まれていないため、別途、時間外労働時間の手当が支払われている            | 560<br>100.0  | 22<br>3.9                          | 196<br>35.0                    | 179<br>32.0              | 90<br>16.1           | 50<br>8.9                                      | 7<br>1.3                             | 16<br>2.9                        | 0<br>0.0    |                       |             |
| 年俸に含まれていないが、時間外労働時間の手当が支払われていない               | 204<br>100.0  | 13<br>6.4                          | 78<br>38.2                     | 13<br>6.4                | 42<br>20.6           | 48<br>23.5                                     | 2<br>1.0                             | 7<br>3.4                         | 1<br>0.5    |                       |             |
| 時間外労働はない                                      | 127<br>100.0  | 17<br>13.4                         | 39<br>30.7                     | 10<br>7.9                | 38<br>29.9           | 12<br>9.4                                      | 1<br>0.8                             | 9<br>7.1                         | 1<br>0.8    |                       |             |

※給与体系が「年俸制」と回答した医師について集計。

※全体の調査数には時間外労働の手当の有無がわからない、その他、無回答のものを含むため、全体の調査数は各時間外労働の手当の有無の合計と一致しない。

②把握されている労働時間の正確性（問10（2））

労働時間の把握方法が「所属長等が目視で確認」「タイムカード等の客観的な記録を基に把握されている」「自己申告している」「出勤簿への押印に基づき把握されている」のいずれかであると回答した医師に対し、把握されている労働時間の正確性を尋ねたところ、「おおむね正確に把握されている」の割合が53.2%で最も高く、次いで「正確に把握されている」が24.1%であった。

図表 137 把握されている労働時間の正確性

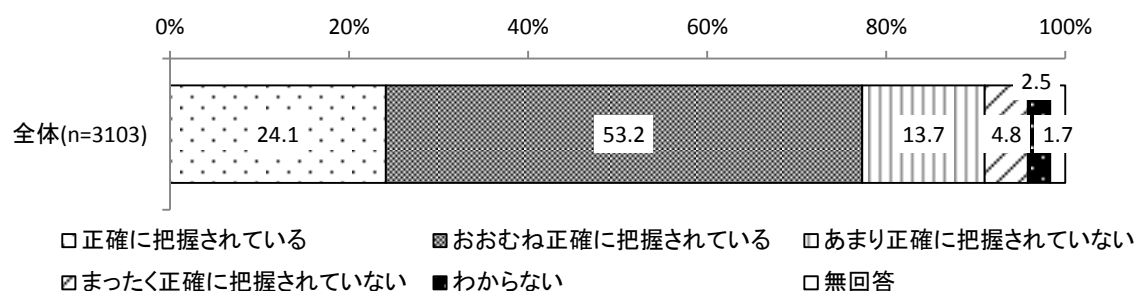

※労働時間の把握方法が「所属長等が目視で確認」「タイムカード等の客観的な記録を基に把握されている」「自己申告している」「出勤簿への押印に基づき把握されている」のいずれかであると回答した医師について集計。

把握されている労働時間の正確性について、年齢階級別にみると、「正確に把握されている」の割合は「60歳代以上」が39.3%で最も高く、次いで「50歳代」が26.8%であった。

職階等別にみると、「正確に把握されている」の割合は「その他管理職の医師」が28.5%で最も高く、次いで「部長・副部長」が24.6%であった。

許可病床数別にみると、「正確に把握されている」の割合は「99床以下」が34.5%で最も高く、次いで「100～199床」が33.8%であり、許可病床数の規模が小さいほど高い傾向が見られた。

研修施設等の指定状況別にみると、「正確に把握されている」の割合は「いずれでもない」が42.1%で最も高く、次いで「臨床研修病院（連携施設）」が24.5%であった。

給与体系が「年俸制」の場合の時間外労働の手当の有無別にみると、「正確に把握されている」の割合は「時間外労働はない」が49.0%で最も高く、次いで「年俸に一定の時間外労働時間の手当が含まれており、それを超えた時間の手当は別途支払われている」が34.9%であった。

労働時間の把握方法別にみると、「正確に把握されている」の割合は「タイムカード等の客観的な記録を基に把握されている」が35.2%で最も高く、次いで「出勤簿への押印に基づき把握されている」が22.8%であった。

図表 138 把握されている労働時間の正確性【年齢階級別】

|        | 調査数           | 上段：回答数（件）   |                 |                 |                  |           | 下段：割合（%）  |  |
|--------|---------------|-------------|-----------------|-----------------|------------------|-----------|-----------|--|
|        |               | 正しいに把握されている | おおむね正しいに把握されている | あまり正しいに把握されていない | まったく正しいに把握されていない | わからない     | 無回答       |  |
| 全体     | 3103<br>100.0 | 749<br>24.1 | 1650<br>53.2    | 426<br>13.7     | 148<br>4.8       | 77<br>2.5 | 53<br>1.7 |  |
| 20歳代以下 | 344<br>100.0  | 66<br>19.2  | 175<br>50.9     | 71<br>20.6      | 19<br>5.5        | 9<br>2.6  | 4<br>1.2  |  |
| 30歳代   | 674<br>100.0  | 125<br>18.5 | 362<br>53.7     | 104<br>15.4     | 49<br>7.3        | 23<br>3.4 | 11<br>1.6 |  |
| 40歳代   | 859<br>100.0  | 182<br>21.2 | 466<br>54.2     | 129<br>15.0     | 45<br>5.2        | 26<br>3.0 | 11<br>1.3 |  |
| 50歳代   | 753<br>100.0  | 202<br>26.8 | 409<br>54.3     | 84<br>11.2      | 28<br>3.7        | 16<br>2.1 | 14<br>1.9 |  |
| 60歳代以上 | 433<br>100.0  | 170<br>39.3 | 209<br>48.3     | 32<br>7.4       | 7<br>1.6         | 3<br>0.7  | 12<br>2.8 |  |

※労働時間の把握方法が「所属長等が目視で確認」「タイムカード等の客観的な記録を基に把握されている」「自己申告している」「出勤簿への押印に基づき把握されている」のいずれかであると回答した医師について集計。

※全体の調査数に年齢階級が無回答のものを含むため、全体の調査数は各年齢階級の合計と一致しない。

図表 139 把握されている労働時間の正確性【職階等別】

|              | 調査数           | 上段：回答数（件）   |                 |                 |                  |           | 下段：割合（%）  |  |
|--------------|---------------|-------------|-----------------|-----------------|------------------|-----------|-----------|--|
|              |               | 正しいに把握されている | おおむね正しいに把握されている | あまり正しいに把握されていない | まったく正しいに把握されていない | わからない     | 無回答       |  |
| 全体           | 3103<br>100.0 | 749<br>24.1 | 1650<br>53.2    | 426<br>13.7     | 148<br>4.8       | 77<br>2.5 | 53<br>1.7 |  |
| 部長・副部長       | 781<br>100.0  | 192<br>24.6 | 442<br>56.6     | 101<br>12.9     | 21<br>2.7        | 15<br>1.9 | 10<br>1.3 |  |
| 診療科の責任者（医長等） | 506<br>100.0  | 118<br>23.3 | 267<br>52.8     | 82<br>16.2      | 28<br>5.5        | 8<br>1.6  | 3<br>0.6  |  |
| その他管理職の医師    | 466<br>100.0  | 133<br>28.5 | 249<br>53.4     | 47<br>10.1      | 20<br>4.3        | 7<br>1.5  | 10<br>2.1 |  |
| 管理職でない医師     | 1086<br>100.0 | 256<br>23.6 | 561<br>51.7     | 148<br>13.6     | 64<br>5.9        | 36<br>3.3 | 21<br>1.9 |  |
| 臨床研修医        | 251<br>100.0  | 48<br>19.1  | 125<br>49.8     | 48<br>19.1      | 14<br>5.6        | 9<br>3.6  | 7<br>2.8  |  |

※労働時間の把握方法が「所属長等が目視で確認」「タイムカード等の客観的な記録を基に把握されている」「自己申告している」「出勤簿への押印に基づき把握されている」のいずれかであると回答した医師について集計。

※全体の調査数に職階等が無回答のものを含むため、全体の調査数は各職階等の合計と一致しない。

図表 140 把握されている労働時間の正確性【許可病床数別】

|          | 調査数   | 正確に把握されている | おおむね正確に把握されている | あまり正確に把握されていない | まったく正確に把握されていない | わからない | 無回答 | 上段：回答数（件） |
|----------|-------|------------|----------------|----------------|-----------------|-------|-----|-----------|
|          |       |            |                |                |                 |       |     | 下段：割合（%）  |
| 全体       | 3103  | 749        | 1650           | 426            | 148             | 77    | 53  |           |
|          | 100.0 | 24.1       | 53.2           | 13.7           | 4.8             | 2.5   | 1.7 |           |
| 99床以下    | 200   | 69         | 96             | 12             | 4               | 5     | 14  |           |
|          | 100.0 | 34.5       | 48.0           | 6.0            | 2.0             | 2.5   | 7.0 |           |
| 100～199床 | 320   | 108        | 170            | 22             | 4               | 5     | 11  |           |
|          | 100.0 | 33.8       | 53.1           | 6.9            | 1.3             | 1.6   | 3.4 |           |
| 200～299床 | 428   | 120        | 238            | 44             | 10              | 13    | 3   |           |
|          | 100.0 | 28.0       | 55.6           | 10.3           | 2.3             | 3.0   | 0.7 |           |
| 300床以上   | 1460  | 290        | 784            | 245            | 92              | 35    | 14  |           |
|          | 100.0 | 19.9       | 53.7           | 16.8           | 6.3             | 2.4   | 1.0 |           |

※許可病床数は病院調査結果に基づく。

※労働時間の把握方法が「所属長等が目視で確認」「タイムカード等の客観的な記録を基に把握されている」「自己申告している」「出勤簿への押印に基づき把握されている」のいずれかであると回答した医師について集計。

※全体の調査数に許可病床数が無回答のものを含まため、全体の調査数は各許可病床数の合計と一致しない。

図表 141 把握されている労働時間の正確性【研修等の指定状況別】

|              | 調査数   | 正確に把握されている | おおむね正確に把握されている | あまり正確に把握されていない | まったく正確に把握されていない | わからない | 無回答 | 上段：回答数（件） |
|--------------|-------|------------|----------------|----------------|-----------------|-------|-----|-----------|
|              |       |            |                |                |                 |       |     | 下段：割合（%）  |
| 全体           | 3103  | 749        | 1650           | 426            | 148             | 77    | 53  |           |
|              | 100.0 | 24.1       | 53.2           | 13.7           | 4.8             | 2.5   | 1.7 |           |
| 臨床研修病院（基幹施設） | 1296  | 202        | 683            | 260            | 105             | 32    | 14  |           |
|              | 100.0 | 15.6       | 52.7           | 20.1           | 8.1             | 2.5   | 1.1 |           |
| 臨床研修病院（連携施設） | 980   | 240        | 556            | 114            | 31              | 31    | 8   |           |
|              | 100.0 | 24.5       | 56.7           | 11.6           | 3.2             | 3.2   | 0.8 |           |
| 専門医の研修施設     | 808   | 173        | 453            | 116            | 45              | 14    | 7   |           |
|              | 100.0 | 21.4       | 56.1           | 14.4           | 5.6             | 1.7   | 0.9 |           |
| 医育機関         | 182   | 32         | 96             | 33             | 14              | 6     | 1   |           |
|              | 100.0 | 17.6       | 52.7           | 18.1           | 7.7             | 3.3   | 0.5 |           |
| いずれでもない      | 516   | 217        | 244            | 30             | 7               | 6     | 12  |           |
|              | 100.0 | 42.1       | 47.3           | 5.8            | 1.4             | 1.2   | 2.3 |           |

※労働時間の把握方法が「所属長等が目視で確認」「タイムカード等の客観的な記録を基に把握されている」「自己申告している」「出勤簿への押印に基づき把握されている」のいずれかであると回答した医師について集計。

※全体の調査数には研修施設等の指定状況がわからない、無回答のものを含み、また、複数回答であるため、全体の調査数は各研修施設等の指定状況の調査数の合計と一致しない。

図表 142 把握されている労働時間の正確性【時間外労働の手当の有無（年俸制）別】

上段：回答数（件）  
下段：割合（%）

|   | 調査数           | 正確に把握されている  | おおむね正確に把握されている | あまり正確に把握されていない | まったく正確に把握されていない | わからない     | 無回答       |
|---|---------------|-------------|----------------|----------------|-----------------|-----------|-----------|
| 全体  | 1422<br>100.0 | 419<br>29.5 | 727<br>51.1    | 157<br>11.0    | 59<br>4.1       | 30<br>2.1 | 30<br>2.1 |
| 年俸に一定の時間外労働時間の手当が含まれており、それを超えた時間の手当は別途支払われている | 312<br>100.0  | 109<br>34.9 | 157<br>50.3    | 27<br>8.7      | 6<br>1.9        | 4<br>1.3  | 9<br>2.9  |
| 年俸に一定の時間外労働時間の手当が含まれており、それを超えた時間の手当は支払われていない  | 255<br>100.0  | 77<br>30.2  | 136<br>53.3    | 20<br>7.8      | 9<br>3.5        | 6<br>2.4  | 7<br>2.7  |
| 年俸に含まれていないため、別途、時間外労働時間の手当が支払われている            | 487<br>100.0  | 119<br>24.4 | 254<br>52.2    | 78<br>16.0     | 20<br>4.1       | 8<br>1.6  | 8<br>1.6  |
| 年俸に含まれていないが、時間外労働時間の手当が支払われていない               | 146<br>100.0  | 32<br>21.9  | 72<br>49.3     | 20<br>13.7     | 13<br>8.9       | 7<br>4.8  | 2<br>1.4  |
| 時間外労働はない                                      | 104<br>100.0  | 51<br>49.0  | 50<br>48.1     | 1<br>1.0       | 1<br>1.0        | 0<br>0.0  | 1<br>1.0  |

※労働時間の把握方法が「所属長等が目視で確認」「タイムカード等の客観的な記録を基に把握されている」「自己申告している」「出勤簿への押印に基づき把握されている」のいずれかであると回答した医師であり、かつ、給与体系が「年俸制」と回答した医師について集計。

※全体の調査数には時間外労働の手当の有無がわからない、その他、無回答のものを含むため、全体の調査数は各時間外労働の手当の有無の合計と一致しない。

図表 143 把握されている労働時間の正確性【労働時間の把握方法別】

上段：回答数（件）  
下段：割合（%）

|                          | 調査数           | 正確に把握されている  | おおむね正確に把握されている | あまり正確に把握されていない | まったく正確に把握されていない | わからない     | 無回答       |
|--------------------------|---------------|-------------|----------------|----------------|-----------------|-----------|-----------|
| 全体                       | 3103<br>100.0 | 749<br>24.1 | 1650<br>53.2   | 426<br>13.7    | 148<br>4.8      | 77<br>2.5 | 53<br>1.7 |
| 所属長等が目視で確認               | 198<br>100.0  | 42<br>21.2  | 123<br>62.1    | 25<br>12.6     | 2<br>1.0        | 3<br>1.5  | 3<br>1.5  |
| タイムカード等の客観的な記録を基に把握されている | 1134<br>100.0 | 399<br>35.2 | 584<br>51.5    | 70<br>6.2      | 26<br>2.3       | 27<br>2.4 | 28<br>2.5 |
| 自己申告している                 | 1052<br>100.0 | 144<br>13.7 | 586<br>55.7    | 218<br>20.7    | 67<br>6.4       | 28<br>2.7 | 9<br>0.9  |
| 出勤簿への押印に基づき把握されている       | 719<br>100.0  | 164<br>22.8 | 357<br>49.7    | 113<br>15.7    | 53<br>7.4       | 19<br>2.6 | 13<br>1.8 |

※労働時間の把握方法が「所属長等が目視で確認」「タイムカード等の客観的な記録を基に把握されている」「自己申告している」「出勤簿への押印に基づき把握されている」のいずれかであると回答した医師について集計。

## E. 労働時間として認められる業務内容

### ①労働時間として認められる業務内容に関する就業規則等での定めの有無（問11（1））

労働時間として認められる業務内容に関する就業規則等での定めの有無は、「明示されている」の割合が42.7%で最も高く、次いで「わからない」が40.4%であった。

図表 144 労働時間として認められる業務内容に関する就業規則等での定めの有無

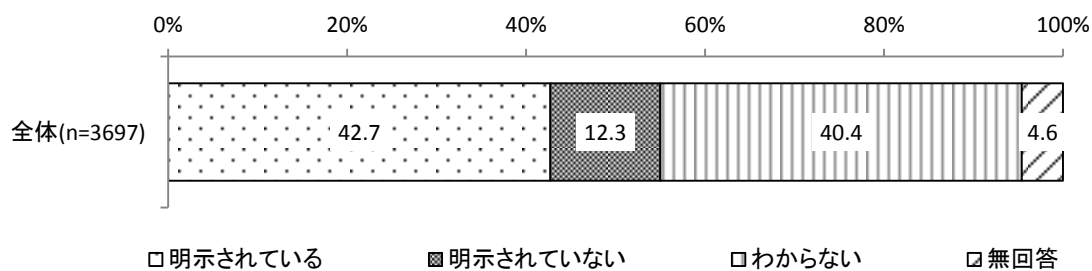

②労働時間として考えている業務（問11(2)）

労働時間として考えている業務について尋ねたところ、「労働時間として考えている」の割合が高い業務は、「院内横断的な委員会」が76.4%、「病院や所属長から指示のある研修・勉強会」が62.6%、「地域ケア会議・サービス担当者会議等」が62.4%などであった。

「労働時間として考えていない」の割合が高い業務は、「自己研鑽のための勉強」が74.2%、「病院や所属長から指示のない研修・勉強会」が65.9%、「病院や所属長から指示のない学会活動・研究」が62.2%などであった。

「場合によって異なる」の割合が高い業務は、「病院や所属長から指示のない学会活動・研究」が23.2%、「病院や所属長から指示のない研修・勉強会」が22.5%、「手技・手術のトレーニング」が20.8%であった。

図表 145 労働時間として考えている業務

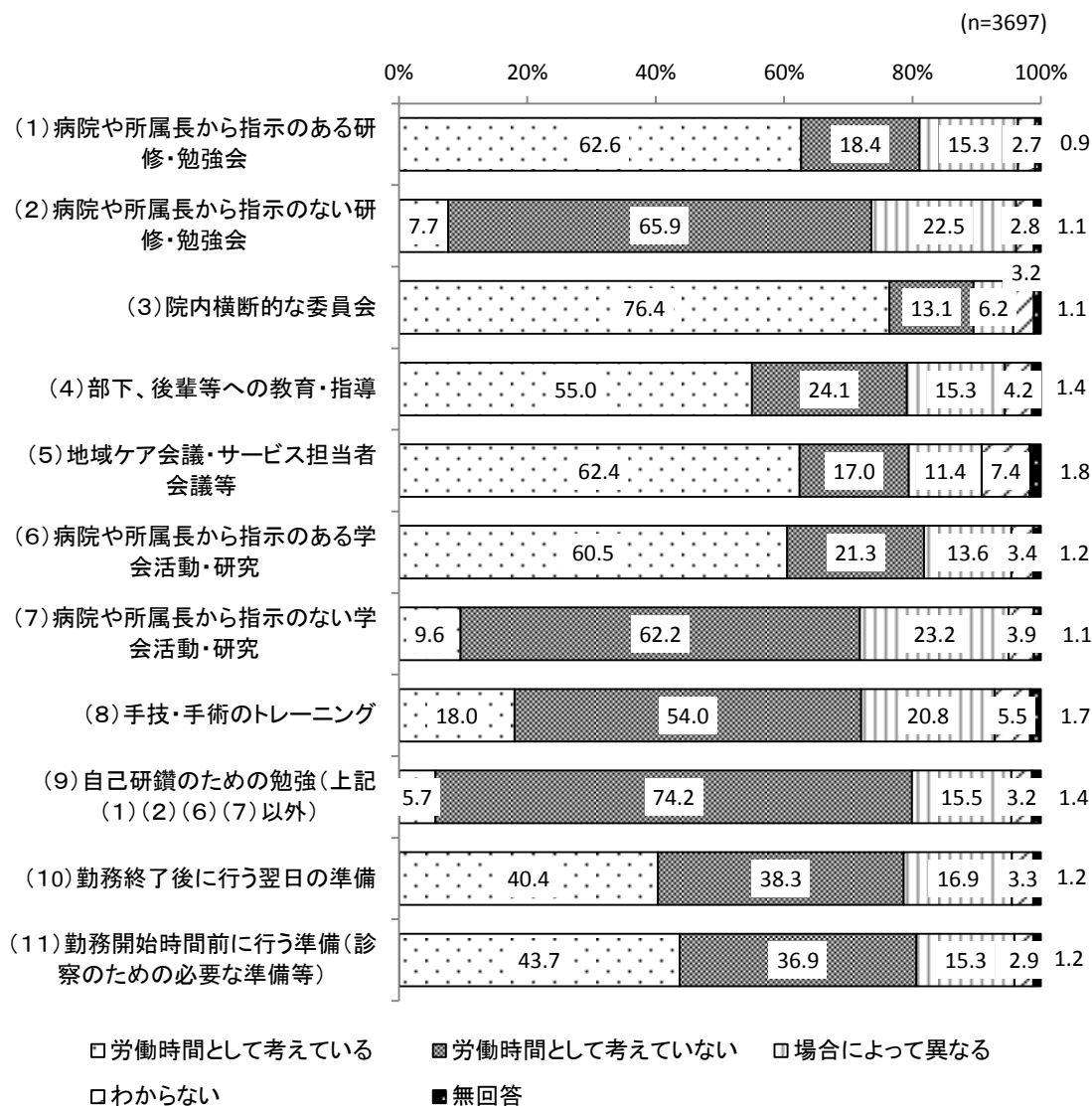

## F. 勤務時間の実態

本調査では、「勤務時間」について、以下の定義のもと調査を実施した。

実際に勤務した時間を記入してください。勤務開始時間前の診察準備や勤務時間終了後の残業等も含みます。ただし、休憩や仮眠時間、当直(宿直・日直)の時間を除きます。また、使用者からの直接の指揮命令下におかれて勤務している労働時間以外のものも含まれます。

### ①平均的な1週間(または1か月、通常期)における勤務時間・病院滞在時間(問22)

#### <本病院>

調査票を受け取った病院(本病院)における、平均的な1週間(通常期)における勤務時間は、「40時間以上50時間未満」の割合が34.1%で最も高く、次いで「50時間以上60時間未満」が20.5%であり、平均48.0時間であった。

図表 146 本病院における平均的な1週間(通常期)における勤務時間

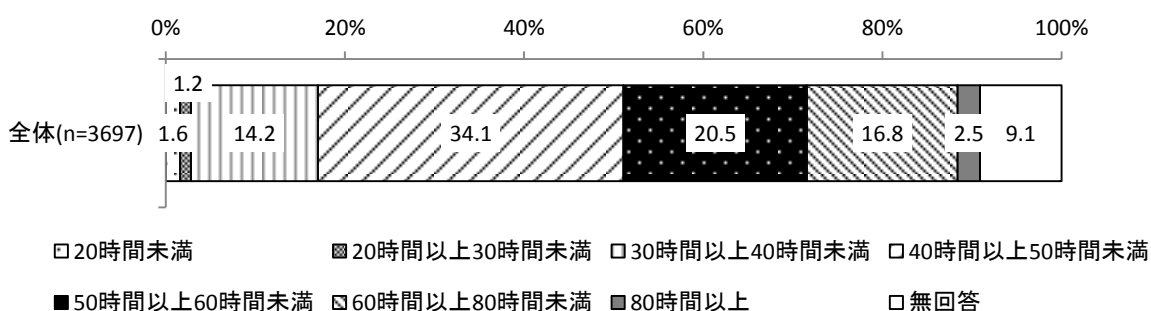

※平均 48.0 時間

※10時間未満または168時間超の場合は無回答とした。また、繁忙期よりも長時間である場合、通常期・繁忙期ともに無回答とした。

調査票を受け取った病院(本病院)における、平均的な1週間(通常期)における病院滞在時間は、「60時間以上80時間未満」の割合が25.3%で最も高く、次いで「40時間以上50時間未満」が23.0%であり、平均53.3時間であった。

図表 147 本病院における平均的な1週間(通常期)における病院滞在時間

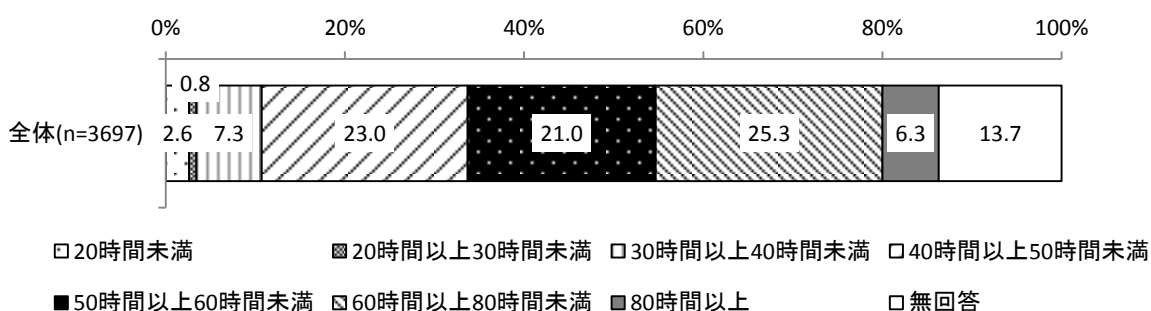

※平均 53.3 時間

※10時間未満または168時間超の場合は無回答とした。また、繁忙期よりも長時間である場合、通常期・繁忙期ともに無回答とした。



調査票を受け取った病院（本病院）における、平均的な1週間（通常期）における勤務時間について、年齢階級別にみると、1週間当たりの平均は「20歳代以下」が52.6時間で最も長く、次いで「30歳代」が50.8時間であった。

職階等別にみると、1週間当たりの平均は「臨床研修医」が52.3時間で最も長く、次いで「診療科の責任者（医長等）」が48.0時間であった。

診療科別にみると、1週間当たりの平均は「救急科」が51.9時間で最も長く、次いで「外科系」と「産科・産婦人科」がそれぞれ50.8時間であった。

許可病床数別にみると、1週間当たりの平均は「300床以上」が50.9時間で最も長く、次いで「200～299床」が45.0時間であった。

研修施設等の指定状況別にみると、1週間当たりの平均は「臨床研修病院（基幹施設）」が52.8時間で最も長く、次いで「医育機関」が50.1時間であった。

給与体系が「年俸制」の場合の時間外労働の手当の有無別にみると、1週間当たりの平均は「年俸に含まれていないが、時間外労働時間の手当が支払われていない」が48.0時間で最も長く、次いで「年俸に含まれていないため、別途、時間外労働時間の手当が支払われている」が47.6時間であった。

他の医療機関等での勤務状況別にみると、1週間当たりの平均は「他の医療機関等でも勤務している」が48.0時間、「他の医療機関等では勤務していない」が48.1時間と、ほぼ同程度であった。

図表 148 本病院における平均的な1週間（通常期）における勤務時間【年齢階級別】

|        | 調査数   | 上段：回答数（件） |        |        |        |        |        |        |      | 平均（単位：時間） |
|--------|-------|-----------|--------|--------|--------|--------|--------|--------|------|-----------|
|        |       | 下段：割合（%）  |        |        |        |        |        |        |      |           |
|        |       | 20時間未満    | 30時間未満 | 40時間未満 | 50時間未満 | 60時間未満 | 80時間未満 | 80時間以上 | 無回答  |           |
| 全体     | 3697  | 58        | 44     | 526    | 1259   | 758    | 622    | 92     | 338  | 48.0      |
|        | 100.0 | 1.6       | 1.2    | 14.2   | 34.1   | 20.5   | 16.8   | 2.5    | 9.1  |           |
| 20歳代以下 | 424   | 7         | 0      | 22     | 117    | 124    | 105    | 17     | 32   | 52.6      |
|        | 100.0 | 1.7       | 0.0    | 5.2    | 27.6   | 29.2   | 24.8   | 4.0    | 7.5  |           |
| 30歳代   | 799   | 11        | 5      | 71     | 249    | 182    | 180    | 28     | 73   | 50.8      |
|        | 100.0 | 1.4       | 0.6    | 8.9    | 31.2   | 22.8   | 22.5   | 3.5    | 9.1  |           |
| 40歳代   | 1037  | 12        | 17     | 145    | 366    | 217    | 165    | 23     | 92   | 47.8      |
|        | 100.0 | 1.2       | 1.6    | 14.0   | 35.3   | 20.9   | 15.9   | 2.2    | 8.9  |           |
| 50歳代   | 864   | 15        | 9      | 152    | 309    | 166    | 129    | 15     | 69   | 46.7      |
|        | 100.0 | 1.7       | 1.0    | 17.6   | 35.8   | 19.2   | 14.9   | 1.7    | 8.0  |           |
| 60歳代以上 | 524   | 10        | 13     | 129    | 200    | 65     | 36     | 6      | 65   | 42.4      |
|        | 100.0 | 1.9       | 2.5    | 24.6   | 38.2   | 12.4   | 6.9    | 1.1    | 12.4 |           |

※10時間未満または168時間超の場合は無回答とした。また、繁忙期よりも長時間である場合、通常期・繁忙期ともに無回答とした。  
 ※全体の調査数には年齢階級が無回答のものを含むため、全体の調査数は各年齢階級の調査数の合計と一致しない。

図表 149 本病院における平均的な1週間（通常期）における勤務時間【職階等別】

|              | 調査数           | 上段：回答数（件）<br>下段：割合（%） |           |             |              |             |             |           |            | 平均（単位：時間） |
|--------------|---------------|-----------------------|-----------|-------------|--------------|-------------|-------------|-----------|------------|-----------|
|              |               | 20時間未満                | 30時間未満    | 40時間未満      | 50時間未満       | 60時間未満      | 80時間未満      | 80時間以上    | 無回答        |           |
| 全体           | 3697<br>100.0 | 58<br>1.6             | 44<br>1.2 | 526<br>14.2 | 1259<br>34.1 | 758<br>20.5 | 622<br>16.8 | 92<br>2.5 | 338<br>9.1 | 48.0      |
| 部長・副部長       | 899<br>100.0  | 19<br>2.1             | 9<br>1.0  | 118<br>13.1 | 323<br>35.9  | 206<br>22.9 | 143<br>15.9 | 18<br>2.0 | 63<br>7.0  | 47.6      |
| 診療科の責任者（医長等） | 595<br>100.0  | 8<br>1.3              | 7<br>1.2  | 82<br>13.8  | 194<br>32.6  | 135<br>22.7 | 98<br>16.5  | 15<br>2.5 | 56<br>9.4  | 48.0      |
| その他管理職の医師    | 570<br>100.0  | 9<br>1.6              | 5<br>0.9  | 87<br>15.3  | 222<br>38.9  | 98<br>17.2  | 74<br>13.0  | 12<br>2.1 | 63<br>11.1 | 46.7      |
| 管理職でない医師     | 1293<br>100.0 | 19<br>1.5             | 22<br>1.7 | 218<br>16.9 | 420<br>32.5  | 212<br>16.4 | 243<br>18.8 | 34<br>2.6 | 125<br>9.7 | 47.8      |
| 臨床研修医        | 318<br>100.0  | 3<br>0.9              | 0<br>0.0  | 17<br>5.3   | 93<br>29.2   | 101<br>31.8 | 62<br>19.5  | 13<br>4.1 | 29<br>9.1  | 52.3      |

※10時間未満または168時間超の場合は無回答とした。また、繁忙期よりも長時間である場合、通常期・繁忙期ともに無回答とした。  
 ※全体の調査数には職階等が無回答のものを含むため、全体の調査数は各職階等の調査数の合計と一致しない。

図表 150 本病院における平均的な1週間（通常期）における勤務時間【診療科別】

|         | 調査数           | 上段：回答数（件）<br>下段：割合（%） |           |             |              |             |             |           |            | 平均（単位：時間） |
|---------|---------------|-----------------------|-----------|-------------|--------------|-------------|-------------|-----------|------------|-----------|
|         |               | 20時間未満                | 30時間未満    | 40時間未満      | 50時間未満       | 60時間未満      | 80時間未満      | 80時間以上    | 無回答        |           |
| 全体      | 3697<br>100.0 | 58<br>1.6             | 44<br>1.2 | 526<br>14.2 | 1259<br>34.1 | 758<br>20.5 | 622<br>16.8 | 92<br>2.5 | 338<br>9.1 | 48.0      |
| 内科系     | 1559<br>100.0 | 29<br>1.9             | 18<br>1.2 | 265<br>17.0 | 530<br>34.0  | 314<br>20.1 | 232<br>14.9 | 31<br>2.0 | 140<br>9.0 | 46.9      |
| 外科系     | 1020<br>100.0 | 16<br>1.6             | 7<br>0.7  | 87<br>8.5   | 318<br>31.2  | 244<br>23.9 | 221<br>21.7 | 37<br>3.6 | 90<br>8.8  | 50.8      |
| 産科・産婦人科 | 263<br>100.0  | 0<br>0.0              | 3<br>1.1  | 15<br>5.7   | 96<br>36.5   | 61<br>23.2  | 56<br>21.3  | 6<br>2.3  | 26<br>9.9  | 50.8      |
| 救急科     | 166<br>100.0  | 0<br>0.0              | 1<br>0.6  | 5<br>3.0    | 57<br>34.3   | 47<br>28.3  | 38<br>22.9  | 7<br>4.2  | 11<br>6.6  | 51.9      |

※10時間未満または168時間超の場合は無回答とした。また、繁忙期よりも長時間である場合、通常期・繁忙期ともに無回答とした。  
 ※全体の調査数には診療科がその他、無回答のものを含むため、全体の調査数は各診療科の調査数の合計と一致しない。

図表 151 本病院における平均的な1週間（通常期）における勤務時間【許可病床数別】

|          | 調査数           | 上段：回答数（件）<br>下段：割合（%） |           |             |              |             |             |           |            | 平均（単位：時間） |
|----------|---------------|-----------------------|-----------|-------------|--------------|-------------|-------------|-----------|------------|-----------|
|          |               | 20時間未満                | 30時間未満    | 40時間未満      | 50時間未満       | 60時間未満      | 80時間未満      | 80時間以上    | 無回答        |           |
| 全体       | 3697<br>100.0 | 58<br>1.6             | 44<br>1.2 | 526<br>14.2 | 1259<br>34.1 | 758<br>20.5 | 622<br>16.8 | 92<br>2.5 | 338<br>9.1 | 48.0      |
| 99床以下    | 257<br>100.0  | 7<br>2.7              | 5<br>1.9  | 70<br>27.2  | 97<br>37.7   | 27<br>10.5  | 22<br>8.6   | 4<br>1.6  | 25<br>9.7  | 42.5      |
| 100～199床 | 389<br>100.0  | 5<br>1.3              | 7<br>1.8  | 82<br>21.1  | 161<br>41.4  | 58<br>14.9  | 29<br>7.5   | 3<br>0.8  | 44<br>11.3 | 43.4      |
| 200～299床 | 499<br>100.0  | 8<br>1.6              | 7<br>1.4  | 107<br>21.4 | 191<br>38.3  | 89<br>17.8  | 49<br>9.8   | 9<br>1.8  | 39<br>7.8  | 45.0      |
| 300床以上   | 1723<br>100.0 | 25<br>1.5             | 10<br>0.6 | 152<br>8.8  | 523<br>30.4  | 430<br>25.0 | 381<br>22.1 | 60<br>3.5 | 142<br>8.2 | 50.9      |

※10時間未満または168時間超の場合は無回答とした。また、繁忙期よりも長時間である場合、通常期・繁忙期ともに無回答とした。  
 ※許可病床数は病院調査結果に基づく。  
 ※全体の調査数には許可病床数が無回答のものを含むため、全体の調査数は各許可病床数の調査数の合計と一致しない。

図表 152 本病院における平均的な1週間（通常期）における勤務時間【研修施設等の指定状況別】

|              | 調査数           | 上段：回答数（件）<br>下段：割合（%） |           |             |              |             |             |           |            | 平均<br>（単位：<br>時間） |
|--------------|---------------|-----------------------|-----------|-------------|--------------|-------------|-------------|-----------|------------|-------------------|
|              |               | 20時間未満                | 30時間未満    | 40時間未満      | 50時間未満       | 60時間未満      | 80時間未満      | 80時間以上    | 無回答        |                   |
| 全体           | 3697<br>100.0 | 58<br>1.6             | 44<br>1.2 | 526<br>14.2 | 1259<br>34.1 | 758<br>20.5 | 622<br>16.8 | 92<br>2.5 | 338<br>9.1 | 48.0              |
| 臨床研修病院（基幹施設） | 1527<br>100.0 | 24<br>1.6             | 8<br>0.5  | 70<br>4.6   | 440<br>28.8  | 418<br>27.4 | 396<br>25.9 | 66<br>4.3 | 105<br>6.9 | 52.8              |
| 臨床研修病院（連携施設） | 1148<br>100.0 | 20<br>1.7             | 14<br>1.2 | 153<br>13.3 | 417<br>36.3  | 251<br>21.9 | 168<br>14.6 | 18<br>1.6 | 107<br>9.3 | 47.1              |
| 専門医の研修施設     | 956<br>100.0  | 13<br>1.4             | 8<br>0.8  | 108<br>11.3 | 316<br>33.1  | 227<br>23.7 | 187<br>19.6 | 27<br>2.8 | 70<br>7.3  | 49.4              |
| 医育機関         | 233<br>100.0  | 1<br>0.4              | 4<br>1.7  | 34<br>14.6  | 67<br>28.8   | 60<br>25.8  | 37<br>15.9  | 9<br>3.9  | 21<br>9.0  | 50.1              |
| いずれでもない      | 632<br>100.0  | 10<br>1.6             | 17<br>2.7 | 199<br>31.5 | 256<br>40.5  | 44<br>7.0   | 30<br>4.7   | 2<br>0.3  | 74<br>11.7 | 40.4              |

※10時間未満または168時間超の場合は無回答とした。また、繁忙期よりも長時間である場合、通常期・繁忙期ともに無回答とした。  
 ※全体の調査数には研修施設等の指定状況がわからない、無回答のものを含み、また、複数回答であるため、全体の調査数は各研修施設等の指定状況の調査数の合計と一致しない。

図表 153 本病院における平均的な1週間（通常期）における勤務時間【時間外労働の手当の有無（年俸制）別】

|   | 調査数           | 上段：回答数（件）<br>下段：割合（%） |           |             |             |             |             |           |             | 平均<br>（単位：<br>時間） |
|---|---------------|-----------------------|-----------|-------------|-------------|-------------|-------------|-----------|-------------|-------------------|
|   |               | 20時間未満                | 30時間未満    | 40時間未満      | 50時間未満      | 60時間未満      | 80時間未満      | 80時間以上    | 無回答         |                   |
| 全体  | 1746<br>100.0 | 25<br>1.4             | 24<br>1.4 | 321<br>18.4 | 633<br>36.3 | 285<br>16.3 | 247<br>14.1 | 26<br>1.5 | 185<br>10.6 | 45.9              |
| 年俸に一定の時間外労働時間の手当が含まれており、それを超えた時間の手当は別途支払われている | 349<br>100.0  | 5<br>1.4              | 5<br>1.4  | 71<br>20.3  | 121<br>34.7 | 54<br>15.5  | 49<br>14.0  | 8<br>2.3  | 36<br>10.3  | 45.9              |
| 年俸に一定の時間外労働時間の手当が含まれており、それを超えた時間の手当は支払われていない  | 345<br>100.0  | 5<br>1.4              | 6<br>1.7  | 58<br>16.8  | 139<br>40.3 | 49<br>14.2  | 43<br>12.5  | 4<br>1.2  | 41<br>11.9  | 45.6              |
| 年俸に含まれていないため、別途、時間外労働時間の手当が支払われている            | 560<br>100.0  | 8<br>1.4              | 4<br>0.7  | 67<br>12.0  | 207<br>37.0 | 117<br>20.9 | 97<br>17.3  | 6<br>1.1  | 54<br>9.6   | 47.6              |
| 年俸に含まれていないが、時間外労働時間の手当が支払われていない               | 204<br>100.0  | 3<br>1.5              | 2<br>1.0  | 35<br>17.2  | 74<br>36.3  | 31<br>15.2  | 34<br>16.7  | 7<br>3.4  | 18<br>8.8   | 48.0              |
| 時間外労働はない                                      | 127<br>100.0  | 1<br>0.8              | 4<br>3.1  | 58<br>45.7  | 46<br>36.2  | 3<br>2.4    | 3<br>2.4    | 0<br>0.0  | 12<br>9.4   | 37.4              |

※10時間未満または168時間超の場合は無回答とした。また、繁忙期よりも長時間である場合、通常期・繁忙期ともに無回答とした。  
 ※給与体系が「年俸制」と回答した医師について集計。  
 ※全体の調査数には時間外労働の手当の有無がわからない、その他、無回答のものを含むため、全体の調査数は各時間外労働の手当の有無の合計と一致しない。

図表 154 本病院における平均的な1週間（通常期）における勤務時間  
【他の医療機関等での勤務状況別】

|                  | 調査数           | 上段：回答数（件）<br>下段：割合（%） |           |             |              |             |             |           |            | 平均<br>（単位：<br>時間） |
|------------------|---------------|-----------------------|-----------|-------------|--------------|-------------|-------------|-----------|------------|-------------------|
|                  |               | 20時間未満                | 20-30時間未満 | 30-40時間未満   | 40-50時間未満    | 50-60時間未満   | 60-80時間未満   | 80-8時間以上  | 無回答        |                   |
| 全体               | 3697<br>100.0 | 58<br>1.6             | 44<br>1.2 | 526<br>14.2 | 1259<br>34.1 | 758<br>20.5 | 622<br>16.8 | 92<br>2.5 | 338<br>9.1 | 48.0              |
| 他の医療機関等でも勤務している  | 1499<br>100.0 | 25<br>1.7             | 24<br>1.6 | 246<br>16.4 | 485<br>32.4  | 289<br>19.3 | 266<br>17.7 | 44<br>2.9 | 120<br>8.0 | 48.0              |
| 他の医療機関等では勤務していない | 2125<br>100.0 | 31<br>1.5             | 18<br>0.8 | 272<br>12.8 | 751<br>35.3  | 457<br>21.5 | 346<br>16.3 | 48<br>2.3 | 202<br>9.5 | 48.1              |

※10時間未満または168時間超の場合は無回答とした。また、繁忙期よりも長時間である場合、通常期・繁忙期ともに無回答とした。  
※全体の調査数には他の医療機関等での勤務状況が無回答のものを含まため、全体の調査数は各他の医療機関等での勤務状況数の調査数の合計と一致しない。

### <本病院以外の勤務先>

他の医療機関等でも勤務していると回答した医師における、調査票を受け取った病院（本病院）以外の勤務先での平均的な1か月（通常期）における勤務時間は、「20時間未満」の割合が38.3%で最も高く、次いで「30時間以上40時間未満」が15.7%であり、平均25.3時間であった。

図表 155 本病院以外の勤務先における平均的な1か月（通常期）における勤務時間

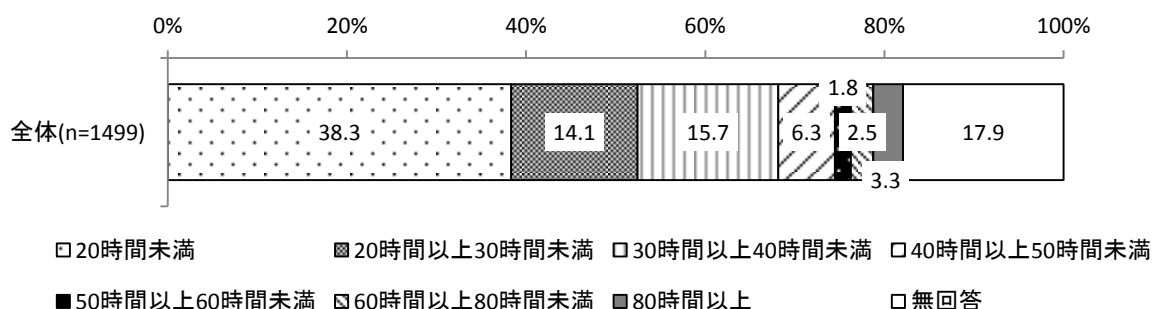

※他の医療機関等でも勤務していると回答した医師について集計。

※1週間当たりに換算し、10時間未満または168時間超の場合、または、本病院における平均的な1週間（通常期）における勤務時間との合計値が168時間超の場合は無回答とした。繁忙期よりも長時間である場合、通常期・繁忙期ともに無回答とした。

※平均25.3時間

他の医療機関等でも勤務していると回答した医師における、調査票を受け取った病院（本病院）以外の勤務先での平均的な1か月（通常期）における勤務時間について、年齢階級別にみると、1か月当たりの平均は「20歳代以下」が35.0時間で最も長く、次いで「30歳代」が29.9時間であった。

職階等別にみると、1か月当たりの平均は「臨床研修医」が30.0時間で最も長く、次いで「管理職でない医師」が29.1時間であった。

診療科別にみると、1か月当たりの平均は「救急科」が33.8時間で最も長く、次いで「産科・産婦人科」が30.9時間であった。

許可病床数別にみると、1か月当たりの平均は「300床以上」が27.7時間で最も長く、次いで「99床以下」が22.3時間であった。

研修施設等の指定状況別にみると、1か月当たりの平均は「医育機関」が29.7時間で最も長く、次いで「臨床研修病院（基幹施設）」が28.7時間であった。

図表 156 本病院以外の勤務先における平均的な1か月（通常期）における勤務時間【年齢階級別】

|        | 調査数           | 上段：回答数（件）<br>下段：割合（%）  |                              |                              |                              |                              |                              |                              |             | 平均<br>（単位：<br>時間） |
|--------|---------------|------------------------|------------------------------|------------------------------|------------------------------|------------------------------|------------------------------|------------------------------|-------------|-------------------|
|        |               | 2<br>0<br>時間<br>未<br>満 | 3<br>0<br>時間<br>未<br>満<br>以上 | 4<br>0<br>時間<br>未<br>満<br>以上 | 5<br>0<br>時間<br>未<br>満<br>以上 | 6<br>0<br>時間<br>未<br>満<br>以上 | 8<br>0<br>時間<br>未<br>満<br>以上 | 8<br>0<br>時間<br>未<br>満<br>以上 | 無<br>回<br>答 |                   |
| 全体     | 1499<br>100.0 | 574<br>38.3            | 211<br>14.1                  | 235<br>15.7                  | 95<br>6.3                    | 27<br>1.8                    | 38<br>2.5                    | 50<br>3.3                    | 269<br>17.9 | 25.3              |
| 20歳代以下 | 102<br>100.0  | 25<br>24.5             | 16<br>15.7                   | 10<br>9.8                    | 7<br>6.9                     | 2<br>2.0                     | 7<br>6.9                     | 6<br>5.9                     | 29<br>28.4  | 35.0              |
| 30歳代   | 346<br>100.0  | 116<br>33.5            | 44<br>12.7                   | 50<br>14.5                   | 29<br>8.4                    | 8<br>2.3                     | 12<br>3.5                    | 21<br>6.1                    | 66<br>19.1  | 29.9              |
| 40歳代   | 505<br>100.0  | 176<br>34.9            | 87<br>17.2                   | 99<br>19.6                   | 35<br>6.9                    | 6<br>1.2                     | 11<br>2.2                    | 15<br>3.0                    | 76<br>15.0  | 25.3              |
| 50歳代   | 368<br>100.0  | 172<br>46.7            | 47<br>12.8                   | 51<br>13.9                   | 20<br>5.4                    | 10<br>2.7                    | 7<br>1.9                     | 5<br>1.4                     | 56<br>15.2  | 21.2              |
| 60歳代以上 | 162<br>100.0  | 81<br>50.0             | 16<br>9.9                    | 22<br>13.6                   | 3<br>1.9                     | 1<br>0.6                     | 1<br>0.6                     | 3<br>1.9                     | 35<br>21.6  | 19.4              |

※他の医療機関等でも勤務していると回答した医師について集計。

※1週間当たりに換算し、168時間超の場合、本病院における平均的な1週間（通常期）における勤務時間との合計値が168時間超の場合は無回答とした。繁忙期よりも長時間である場合、通常期・繁忙期ともに無回答とした。

※全体の調査数には年齢階級が無回答のものを含むため、全体の調査数は各年齢階級の調査数の合計と一致しない。

図表 157 本病院以外の勤務先における平均的な1か月（通常期）における勤務時間【職階等別】

|              | 調査数           | 上段：回答数（件）<br>下段：割合（%）  |                              |                              |                              |                              |                              |                              |             | 平均<br>（単位：<br>時間） |
|--------------|---------------|------------------------|------------------------------|------------------------------|------------------------------|------------------------------|------------------------------|------------------------------|-------------|-------------------|
|              |               | 2<br>0<br>時間<br>未<br>満 | 3<br>0<br>時間<br>未<br>満<br>以上 | 4<br>0<br>時間<br>未<br>満<br>以上 | 5<br>0<br>時間<br>未<br>満<br>以上 | 6<br>0<br>時間<br>未<br>満<br>以上 | 8<br>0<br>時間<br>未<br>満<br>以上 | 8<br>0<br>時間<br>未<br>満<br>以上 | 無<br>回<br>答 |                   |
| 全体           | 1499<br>100.0 | 574<br>38.3            | 211<br>14.1                  | 235<br>15.7                  | 95<br>6.3                    | 27<br>1.8                    | 38<br>2.5                    | 50<br>3.3                    | 269<br>17.9 | 25.3              |
| 部長・副部長       | 358<br>100.0  | 161<br>45.0            | 50<br>14.0                   | 51<br>14.2                   | 17<br>4.7                    | 8<br>2.2                     | 5<br>1.4                     | 4<br>1.1                     | 62<br>17.3  | 20.3              |
| 診療科の責任者（医長等） | 259<br>100.0  | 101<br>39.0            | 32<br>12.4                   | 51<br>19.7                   | 13<br>5.0                    | 2<br>0.8                     | 7<br>2.7                     | 8<br>3.1                     | 45<br>17.4  | 25.0              |
| その他管理職の医師    | 262<br>100.0  | 113<br>43.1            | 38<br>14.5                   | 38<br>14.5                   | 17<br>6.5                    | 4<br>1.5                     | 4<br>1.5                     | 7<br>2.7                     | 41<br>15.6  | 23.1              |
| 管理職でない医師     | 575<br>100.0  | 190<br>33.0            | 88<br>15.3                   | 88<br>15.3                   | 47<br>8.2                    | 11<br>1.9                    | 18<br>3.1                    | 30<br>5.2                    | 103<br>17.9 | 29.1              |
| 臨床研修医        | 38<br>100.0   | 8<br>21.1              | 3<br>7.9                     | 5<br>13.2                    | 0<br>0.0                     | 2<br>5.3                     | 2<br>5.3                     | 1<br>2.6                     | 17<br>44.7  | 30.0              |

※他の医療機関等でも勤務していると回答した医師について集計。

※1週間当たりに換算し、168時間超の場合、本病院における平均的な1週間（通常期）における勤務時間との合計値が168時間超の場合は無回答とした。繁忙期よりも長時間である場合、通常期・繁忙期ともに無回答とした。

※全体の調査数には職階等が無回答のものを含むため、全体の調査数は各職階等の調査数の合計と一致しない。

図表 158 本病院以外の勤務先における平均的な1か月（通常期）における勤務時間【診療科別】

|         | 調査数           | 上段：回答数（件）<br>下段：割合（%） |             |             |           |           |           |           |             | 平均（単位：時間） |
|---------|---------------|-----------------------|-------------|-------------|-----------|-----------|-----------|-----------|-------------|-----------|
|         |               | 20時間未満                | 20時間未満以上    | 30時間未満以上    | 40時間未満以上  | 50時間未満以上  | 60時間未満以上  | 80時間未満以上  | 80時間以上      |           |
| 全体      | 1499<br>100.0 | 574<br>38.3           | 211<br>14.1 | 235<br>15.7 | 95<br>6.3 | 27<br>1.8 | 38<br>2.5 | 50<br>3.3 | 269<br>17.9 | 25.3      |
| 内科系     | 632<br>100.0  | 262<br>41.5           | 88<br>13.9  | 103<br>16.3 | 41<br>6.5 | 15<br>2.4 | 11<br>1.7 | 16<br>2.5 | 96<br>15.2  | 23.7      |
| 外科系     | 401<br>100.0  | 133<br>33.2           | 59<br>14.7  | 73<br>18.2  | 28<br>7.0 | 4<br>1.0  | 8<br>2.0  | 13<br>3.2 | 83<br>20.7  | 25.8      |
| 産科・産婦人科 | 100<br>100.0  | 30<br>30.0            | 17<br>17.0  | 5<br>5.0    | 5<br>5.0  | 2<br>2.0  | 5<br>5.0  | 7<br>7.0  | 29<br>29.0  | 30.9      |
| 救急科     | 89<br>100.0   | 21<br>23.6            | 18<br>20.2  | 15<br>16.9  | 9<br>10.1 | 4<br>4.5  | 7<br>7.9  | 5<br>5.6  | 10<br>11.2  | 33.8      |

※他の医療機関等でも勤務していると回答した医師について集計。

※1週間当たりに換算し、168時間超の場合、本病院における平均的な1週間（通常期）における勤務時間との合計値が168時間超の場合は無回答とした。繁忙期よりも長時間である場合、通常期・繁忙期ともに無回答とした。

※全体の調査数には診療科がその他、無回答のものを含むため、全体の調査数は各診療科の調査数の合計と一致しない。

図表 159 本病院以外の勤務先における平均的な1か月（通常期）における勤務時間【許可病床数別】

|          | 調査数           | 上段：回答数（件）<br>下段：割合（%） |             |             |           |           |           |           |             | 平均（単位：時間） |
|----------|---------------|-----------------------|-------------|-------------|-----------|-----------|-----------|-----------|-------------|-----------|
|          |               | 20時間未満                | 20時間未満以上    | 30時間未満以上    | 40時間未満以上  | 50時間未満以上  | 60時間未満以上  | 80時間未満以上  | 80時間以上      |           |
| 全体       | 1499<br>100.0 | 574<br>38.3           | 211<br>14.1 | 235<br>15.7 | 95<br>6.3 | 27<br>1.8 | 38<br>2.5 | 50<br>3.3 | 269<br>17.9 | 25.3      |
| 99床以下    | 94<br>100.0   | 42<br>44.7            | 9<br>9.6    | 15<br>16.0  | 3<br>3.2  | 2<br>2.1  | 3<br>3.2  | 1<br>1.1  | 19<br>20.2  | 22.3      |
| 100～199床 | 157<br>100.0  | 67<br>42.7            | 17<br>10.8  | 30<br>19.1  | 4<br>2.5  | 4<br>2.5  | 1<br>0.6  | 1<br>0.6  | 33<br>21.0  | 20.9      |
| 200～299床 | 146<br>100.0  | 76<br>52.1            | 14<br>9.6   | 25<br>17.1  | 6<br>4.1  | 2<br>1.4  | 2<br>1.4  | 2<br>1.4  | 19<br>13.0  | 19.8      |
| 300床以上   | 748<br>100.0  | 259<br>34.6           | 122<br>16.3 | 116<br>15.5 | 63<br>8.4 | 12<br>1.6 | 24<br>3.2 | 33<br>4.4 | 119<br>15.9 | 27.7      |

※他の医療機関等でも勤務していると回答した医師について集計。

※許可病床数は病院調査結果に基づく。

※1週間当たりに換算し、168時間超の場合、本病院における平均的な1週間（通常期）における勤務時間との合計値が168時間超の場合は無回答とした。繁忙期よりも長時間である場合、通常期・繁忙期ともに無回答とした。

※全体の調査数には許可病床数が無回答のものを含むため、全体の調査数は各許可病床数の調査数の合計と一致しない。

図表 160 本病院以外の勤務先における平均的な1か月（通常期）における勤務時間  
【研修施設等の指定状況別】

|              | 調<br>査<br>数   | 上段：回答数（件）<br>下段：割合（％）      |                            |                            |                            |                            |                            |                            |                            | 平<br>均<br>（単位：<br>時間） |                            |                            |
|--------------|---------------|----------------------------|----------------------------|----------------------------|----------------------------|----------------------------|----------------------------|----------------------------|----------------------------|-----------------------|----------------------------|----------------------------|
|              |               | 2<br>0<br>時<br>間<br>未<br>満 | 3<br>0<br>時<br>間<br>未<br>満 | 3<br>2<br>時<br>間<br>以<br>上 | 4<br>0<br>時<br>間<br>未<br>満 | 4<br>3<br>時<br>間<br>以<br>上 | 5<br>0<br>時<br>間<br>未<br>満 | 5<br>4<br>時<br>間<br>以<br>上 | 6<br>0<br>時<br>間<br>未<br>満 |                       | 6<br>5<br>時<br>間<br>以<br>上 | 8<br>0<br>時<br>間<br>未<br>満 |
| 全体           | 1499<br>100.0 | 574<br>38.3                | 211<br>14.1                | 235<br>15.7                | 95<br>6.3                  | 27<br>1.8                  | 38<br>2.5                  | 50<br>3.3                  | 269<br>17.9                | 25.3                  |                            |                            |
| 臨床研修病院（基幹施設） | 689<br>100.0  | 210<br>30.5                | 120<br>17.4                | 123<br>17.9                | 57<br>8.3                  | 15<br>2.2                  | 22<br>3.2                  | 29<br>4.2                  | 113<br>16.4                | 28.7                  |                            |                            |
| 臨床研修病院（連携施設） | 406<br>100.0  | 182<br>44.8                | 41<br>10.1                 | 56<br>13.8                 | 18<br>4.4                  | 4<br>1.0                   | 9<br>2.2                   | 12<br>3.0                  | 84<br>20.7                 | 22.4                  |                            |                            |
| 専門医の研修施設     | 431<br>100.0  | 163<br>37.8                | 61<br>14.2                 | 57<br>13.2                 | 32<br>7.4                  | 8<br>1.9                   | 12<br>2.8                  | 22<br>5.1                  | 76<br>17.6                 | 27.2                  |                            |                            |
| 医育機関         | 162<br>100.0  | 52<br>32.1                 | 21<br>13.0                 | 29<br>17.9                 | 17<br>10.5                 | 4<br>2.5                   | 7<br>4.3                   | 7<br>4.3                   | 25<br>15.4                 | 29.7                  |                            |                            |
| いずれでもない      | 243<br>100.0  | 105<br>43.2                | 31<br>12.8                 | 38<br>15.6                 | 12<br>4.9                  | 6<br>2.5                   | 6<br>2.5                   | 5<br>2.1                   | 40<br>16.5                 | 22.8                  |                            |                            |

※他の医療機関等でも勤務していると回答した医師について集計。

※1週間当たりに換算し、168時間超の場合、本病院における平均的な1週間（通常期）における勤務時間との合計値が168時間超の場合は無回答とした。繁忙期よりも長時間である場合、通常期・繁忙期ともに無回答とした。

※全体の調査数には研修施設等の指定状況がわからない、無回答のものを含み、また、複数回答であるため、全体の調査数は各研修施設等の指定状況の調査数の合計と一致しない。



②最も忙しかった1週間(または1か月、繁忙期)における勤務時間・病院滞在時間(問22)

<本病院>

調査票を受け取った病院(本病院)における、最も忙しかった1週間(繁忙期)における勤務時間は、「60時間以上80時間未満」の割合が24.7%で最も高く、次いで「40時間以上50時間未満」が19.9%であり、平均56.5時間であった。

図表 161 本病院における最も忙しかった1週間(繁忙期)における勤務時間

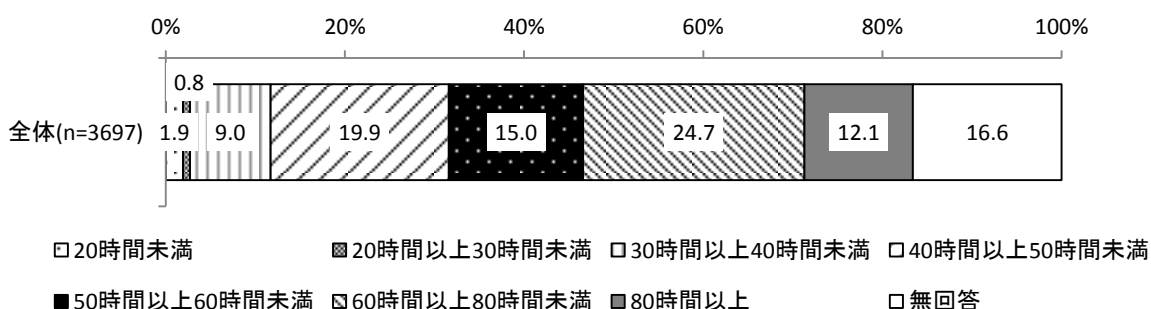

※平均 56.5 時間

※10時間未満または168時間超の場合は無回答とした。また、通常期よりも短時間である場合、通常期・繁忙期ともに無回答とした。

調査票を受け取った病院(本病院)における、最も忙しかった1週間(繁忙期)における病院滞在時間は、「60時間以上80時間未満」の割合が26.5%で最も高く、次いで「80時間以上」が19.5%であり、平均62.3時間であった。

図表 162 本病院における最も忙しかった1週間(繁忙期)における病院滞在時間

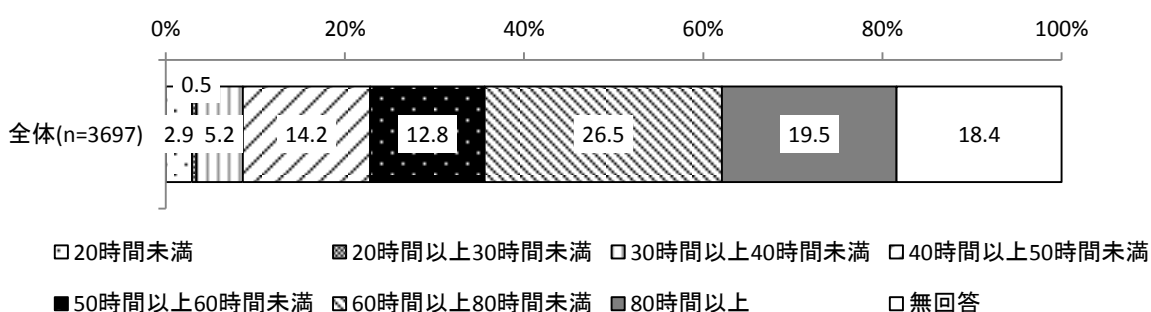

※平均 62.3 時間

※10時間未満または168時間超の場合は無回答とした。また、通常期よりも短時間である場合、通常期・繁忙期ともに無回答とした。

調査票を受け取った病院（本病院）における、最も忙しかった1週間（繁忙期）における勤務時間について、年齢階級別にみると、1週間当たりの平均は「20歳代以下」が64.3時間で最も長く、次いで「30歳代」が60.4時間であった。

職階等別にみると、1週間当たりの平均は「臨床研修医」が64.6時間で最も長く、次いで「診療科の責任者（医長等）」が57.0時間であった。

診療科別にみると、1週間当たりの平均は「救急科」が63.3時間で最も長く、次いで「外科系」が60.5時間であった。

許可病床数別にみると、1週間当たりの平均は「300床以上」が60.9時間で最も長く、次いで「200～299床」が51.9時間であった。

研修施設等の指定状況別にみると、1週間当たりの平均は「臨床研修病院（基幹施設）」が63.4時間で最も長く、次いで「専門医の研修施設」と「医育機関」が58.6時間であった。

給与体系が「年俸制」の場合の時間外労働の手当の有無別にみると、1週間当たりの平均は「年俸に含まれていないため、別途、時間外労働時間の手当が支払われている」が56.0時間で最も長く、次いで「年俸に含まれていないが、時間外労働時間の手当が支払われていない」が55.0時間であった。

図表 163 本病院における最も忙しかった1週間（繁忙期）における勤務時間【年齢階級別】

|        | 調査数           | 上段：回答数（件）<br>下段：割合（％）      |                                      |                                      |                                      |                                      |                                      |                            |                            | 平均<br>(単位：<br>時間) |
|--------|---------------|----------------------------|--------------------------------------|--------------------------------------|--------------------------------------|--------------------------------------|--------------------------------------|----------------------------|----------------------------|-------------------|
|        |               | 2<br>0<br>時<br>間<br>未<br>満 | 3<br>2<br>0<br>0<br>時<br>間<br>未<br>満 | 4<br>3<br>0<br>0<br>時<br>間<br>未<br>満 | 5<br>4<br>0<br>0<br>時<br>間<br>未<br>満 | 6<br>5<br>0<br>0<br>時<br>間<br>未<br>満 | 8<br>6<br>0<br>0<br>時<br>間<br>未<br>満 | 8<br>0<br>時<br>間<br>未<br>満 | 8<br>0<br>時<br>間<br>未<br>満 |                   |
| 全体     | 3697<br>100.0 | 70<br>1.9                  | 29<br>0.8                            | 333<br>9.0                           | 736<br>19.9                          | 554<br>15.0                          | 914<br>24.7                          | 448<br>12.1                | 613<br>16.6                | 56.5              |
| 20歳代以下 | 424<br>100.0  | 8<br>1.9                   | 1<br>0.2                             | 10<br>2.4                            | 51<br>12.0                           | 55<br>13.0                           | 160<br>37.7                          | 82<br>19.3                 | 57<br>13.4                 | 64.3              |
| 30歳代   | 799<br>100.0  | 15<br>1.9                  | 3<br>0.4                             | 47<br>5.9                            | 130<br>16.3                          | 129<br>16.1                          | 241<br>30.2                          | 126<br>15.8                | 108<br>13.5                | 60.4              |
| 40歳代   | 1037<br>100.0 | 15<br>1.4                  | 9<br>0.9                             | 87<br>8.4                            | 203<br>19.6                          | 175<br>16.9                          | 257<br>24.8                          | 136<br>13.1                | 155<br>14.9                | 56.9              |
| 50歳代   | 864<br>100.0  | 19<br>2.2                  | 7<br>0.8                             | 98<br>11.3                           | 190<br>22.0                          | 141<br>16.3                          | 190<br>22.0                          | 82<br>9.5                  | 137<br>15.9                | 53.8              |
| 60歳代以上 | 524<br>100.0  | 10<br>1.9                  | 9<br>1.7                             | 88<br>16.8                           | 150<br>28.6                          | 46<br>8.8                            | 62<br>11.8                           | 17<br>3.2                  | 142<br>27.1                | 46.4              |

※10時間未満または168時間超の場合は無回答とした。また、通常期よりも短時間である場合、通常期・繁忙期ともに無回答とした。

※全体の調査数には年齢階級が無回答のものを含まため、全体の調査数は各年齢階級の調査数の合計と一致しない。

図表 164 本病院における最も忙しかった1週間（繁忙期）における勤務時間【職階等別】

|              | 調査数           | 上段：回答数（件）<br>下段：割合（%）  |   |   |   |   |   |                                       |             | 平均<br>(単位：<br>時間) |
|--------------|---------------|------------------------|---|---|---|---|---|---------------------------------------|-------------|-------------------|
|              |               | 2<br>0<br>時間<br>未<br>満 | 3<br>2<br>0<br>0<br>時間<br>間<br>未<br>満<br>以<br>上 | 4<br>3<br>0<br>0<br>時間<br>間<br>未<br>満<br>以<br>上 | 5<br>4<br>0<br>0<br>時間<br>間<br>未<br>満<br>以<br>上 | 6<br>5<br>0<br>0<br>時間<br>間<br>未<br>満<br>以<br>上 | 8<br>6<br>0<br>0<br>時間<br>間<br>未<br>満<br>以<br>上 | 8<br>0<br>時間<br>間<br>未<br>満<br>以<br>上 | 無<br>回<br>答 |                   |
| 全体           | 3697<br>100.0 | 70<br>1.9              | 29<br>0.8                                       | 333<br>9.0                                      | 736<br>19.9                                     | 554<br>15.0                                     | 914<br>24.7                                     | 448<br>12.1                           | 613<br>16.6 | 56.5              |
| 部長・副部長       | 899<br>100.0  | 21<br>2.3              | 5<br>0.6  | 69<br>7.7                                       | 186<br>20.7                                     | 153<br>17.0                                     | 228<br>25.4                                     | 100<br>11.1                           | 137<br>15.2 | 56.1              |
| 診療科の責任者（医長等） | 595<br>100.0  | 11<br>1.8              | 5<br>0.8  | 53<br>8.9                                       | 102<br>17.1                                     | 108<br>18.2                                     | 153<br>25.7                                     | 76<br>12.8                            | 87<br>14.6  | 57.0              |
| その他管理職の医師    | 570<br>100.0  | 12<br>2.1              | 5<br>0.9  | 56<br>9.8                                       | 141<br>24.7                                     | 80<br>14.0                                      | 113<br>19.8                                     | 49<br>8.6                             | 114<br>20.0 | 52.9              |
| 管理職でない医師     | 1293<br>100.0 | 20<br>1.5              | 12<br>0.9                                       | 147<br>11.4                                     | 270<br>20.9                                     | 155<br>12.0                                     | 303<br>23.4                                     | 162<br>12.5                           | 224<br>17.3 | 56.2              |
| 臨床研修医        | 318<br>100.0  | 6<br>1.9               | 1<br>0.3  | 5<br>1.6  | 33<br>10.4                                      | 52<br>16.4                                      | 115<br>36.2                                     | 61<br>19.2                            | 45<br>14.2  | 64.6              |

※10時間未満または168時間超の場合は無回答とした。また、通常期よりも短時間である場合、通常期・繁忙期ともに無回答とした。

※全体の調査数には職階等が無回答のものを含むため、全体の調査数は各職階等の調査数の合計と一致しない。

図表 165 本病院における最も忙しかった1週間（繁忙期）における勤務時間【診療科別】

|         | 調査数           | 上段：回答数（件）<br>下段：割合（%）  |   |   |   |   |   |                                       |             | 平均<br>(単位：<br>時間) |
|---------|---------------|------------------------|---|---|---|---|---|---------------------------------------|-------------|-------------------|
|         |               | 2<br>0<br>時間<br>未<br>満 | 3<br>2<br>0<br>0<br>時間<br>間<br>未<br>満<br>以<br>上 | 4<br>3<br>0<br>0<br>時間<br>間<br>未<br>満<br>以<br>上 | 5<br>4<br>0<br>0<br>時間<br>間<br>未<br>満<br>以<br>上 | 6<br>5<br>0<br>0<br>時間<br>間<br>未<br>満<br>以<br>上 | 8<br>6<br>0<br>0<br>時間<br>間<br>未<br>満<br>以<br>上 | 8<br>0<br>時間<br>間<br>未<br>満<br>以<br>上 | 無<br>回<br>答 |                   |
| 全体      | 3697<br>100.0 | 70<br>1.9              | 29<br>0.8                                       | 333<br>9.0                                      | 736<br>19.9                                     | 554<br>15.0                                     | 914<br>24.7                                     | 448<br>12.1                           | 613<br>16.6 | 56.5              |
| 内科系     | 1559<br>100.0 | 32<br>2.1              | 11<br>0.7                                       | 166<br>10.6                                     | 308<br>19.8                                     | 234<br>15.0                                     | 364<br>23.3                                     | 167<br>10.7                           | 277<br>17.8 | 55.2              |
| 外科系     | 1020<br>100.0 | 16<br>1.6              | 5<br>0.5  | 54<br>5.3                                       | 176<br>17.3                                     | 165<br>16.2                                     | 303<br>29.7                                     | 166<br>16.3                           | 135<br>13.2 | 60.5              |
| 産科・産婦人科 | 263<br>100.0  | 0<br>0.0               | 3<br>1.1  | 7<br>2.7  | 47<br>17.9                                      | 46<br>17.5                                      | 82<br>31.2                                      | 34<br>12.9                            | 44<br>16.7  | 60.2              |
| 救急科     | 166<br>100.0  | 2<br>1.2               | 0<br>0.0  | 4<br>2.4  | 31<br>18.7                                      | 18<br>10.8                                      | 48<br>28.9                                      | 36<br>21.7                            | 27<br>16.3  | 63.3              |

※10時間未満または168時間超の場合は無回答とした。また、通常期よりも短時間である場合、通常期・繁忙期ともに無回答とした。

※全体の調査数には診療科がその他、無回答のものを含むため、全体の調査数は各診療科の調査数の合計と一致しない。

図表 166 本病院における最も忙しかった1週間（繁忙期）における勤務時間【許可病床数別】

|          | 調査数           | 上段：回答数（件）<br>下段：割合（%）  |   |   |   |   |   |                                       |             | 平均<br>(単位：<br>時間) |
|----------|---------------|------------------------|---|---|---|---|---|---------------------------------------|-------------|-------------------|
|          |               | 2<br>0<br>時間<br>未<br>満 | 3<br>2<br>0<br>0<br>時間<br>間<br>未<br>以<br>満<br>上 | 4<br>3<br>0<br>0<br>時間<br>間<br>未<br>以<br>満<br>上 | 5<br>4<br>0<br>0<br>時間<br>間<br>未<br>以<br>満<br>上 | 6<br>5<br>0<br>0<br>時間<br>間<br>未<br>以<br>満<br>上 | 8<br>6<br>0<br>0<br>時間<br>間<br>未<br>以<br>満<br>上 | 8<br>0<br>時間<br>間<br>未<br>以<br>満<br>上 | 無<br>回<br>答 |                   |
| 全体       | 3697<br>100.0 | 70<br>1.9              | 29<br>0.8                                       | 333<br>9.0                                      | 736<br>19.9                                     | 554<br>15.0                                     | 914<br>24.7                                     | 448<br>12.1                           | 613<br>16.6 | 56.5              |
| 99床以下    | 257<br>100.0  | 6<br>2.3               | 4<br>1.6  | 42<br>16.3                                      | 80<br>31.1                                      | 25<br>9.7                                       | 33<br>12.8                                      | 12<br>4.7                             | 55<br>21.4  | 47.1              |
| 100～199床 | 389<br>100.0  | 6<br>1.5               | 6<br>1.5  | 58<br>14.9                                      | 104<br>26.7                                     | 56<br>14.4                                      | 63<br>16.2                                      | 17<br>4.4                             | 79<br>20.3  | 49.0              |
| 200～299床 | 499<br>100.0  | 11<br>2.2              | 1<br>0.2  | 74<br>14.8                                      | 133<br>26.7                                     | 64<br>12.8                                      | 83<br>16.6                                      | 45<br>9.0                             | 88<br>17.6  | 51.9              |
| 300床以上   | 1723<br>100.0 | 31<br>1.8              | 8<br>0.5  | 88<br>5.1                                       | 267<br>15.5                                     | 273<br>15.8                                     | 540<br>31.3                                     | 285<br>16.5                           | 231<br>13.4 | 60.9              |

※10時間未満または168時間超の場合は無回答とした。また、通常期よりも短時間である場合、通常期・繁忙期ともに無回答とした。

※許可病床数は病院調査結果に基づく。

※全体の調査数には許可病床数が無回答のものを含むため、全体の調査数は各許可病床数の調査数の合計と一致しない。

図表 167 本病院における最も忙しかった1週間（繁忙期）における勤務時間【研修施設等の指定状況別】

|              | 調査数           | 上段：回答数（件）<br>下段：割合（%）  |   |   |   |   |   |                                       |             | 平均<br>(単位：<br>時間) |
|--------------|---------------|------------------------|---|---|---|---|---|---------------------------------------|-------------|-------------------|
|              |               | 2<br>0<br>時間<br>未<br>満 | 3<br>2<br>0<br>0<br>時間<br>間<br>未<br>以<br>満<br>上 | 4<br>3<br>0<br>0<br>時間<br>間<br>未<br>以<br>満<br>上 | 5<br>4<br>0<br>0<br>時間<br>間<br>未<br>以<br>満<br>上 | 6<br>5<br>0<br>0<br>時間<br>間<br>未<br>以<br>満<br>上 | 8<br>6<br>0<br>0<br>時間<br>間<br>未<br>以<br>満<br>上 | 8<br>0<br>時間<br>間<br>未<br>以<br>満<br>上 | 無<br>回<br>答 |                   |
| 全体           | 3697<br>100.0 | 70<br>1.9              | 29<br>0.8                                       | 333<br>9.0                                      | 736<br>19.9                                     | 554<br>15.0                                     | 914<br>24.7                                     | 448<br>12.1                           | 613<br>16.6 | 56.5              |
| 臨床研修病院（基幹施設） | 1527<br>100.0 | 31<br>2.0              | 7<br>0.5  | 33<br>2.2                                       | 193<br>12.6                                     | 246<br>16.1                                     | 553<br>36.2                                     | 293<br>19.2                           | 171<br>11.2 | 63.4              |
| 臨床研修病院（連携施設） | 1148<br>100.0 | 24<br>2.1              | 10<br>0.9                                       | 90<br>7.8                                       | 250<br>21.8                                     | 190<br>16.6                                     | 276<br>24.0                                     | 123<br>10.7                           | 185<br>16.1 | 55.6              |
| 専門医の研修施設     | 956<br>100.0  | 15<br>1.6              | 4<br>0.4  | 74<br>7.7                                       | 162<br>16.9                                     | 162<br>16.9                                     | 283<br>29.6                                     | 127<br>13.3                           | 129<br>13.5 | 58.6              |
| 医育機関         | 233<br>100.0  | 2<br>0.9               | 3<br>1.3  | 20<br>8.6                                       | 37<br>15.9                                      | 43<br>18.5                                      | 53<br>22.7                                      | 35<br>15.0                            | 40<br>17.2  | 58.6              |
| いずれでもない      | 632<br>100.0  | 10<br>1.6              | 10<br>1.6                                       | 137<br>21.7                                     | 191<br>30.2                                     | 58<br>9.2                                       | 47<br>7.4                                       | 19<br>3.0                             | 160<br>25.3 | 44.6              |

※10時間未満または168時間超の場合は無回答とした。また、通常期よりも短時間である場合、通常期・繁忙期ともに無回答とした。

※全体の調査数には研修施設等の指定状況がわからない、無回答のものを含み、また、複数回答であるため、全体の調査数は各研修施設等の指定状況の調査数の合計と一致しない。

図表 168 本病院における最も忙しかった1週間（繁忙期）における勤務時間  
【時間外労働の手当の有無（年俸制）別】

|   | 調査数           | 上段：回答数（件）                  |  |  |  |  |  |                            |             | 平均<br>(単位：<br>時間) |
|---|---------------|----------------------------|--|--|--|--|--|----------------------------|-------------|-------------------|
|   |               | 2<br>0<br>時<br>間<br>未<br>満 | 3<br>2<br>0<br>0<br>時<br>時<br>間<br>間<br>未<br>以<br>満<br>上 | 4<br>3<br>0<br>0<br>時<br>時<br>間<br>間<br>未<br>以<br>満<br>上 | 5<br>4<br>0<br>0<br>時<br>時<br>間<br>間<br>未<br>以<br>満<br>上 | 6<br>5<br>0<br>0<br>時<br>時<br>間<br>間<br>未<br>以<br>満<br>上 | 8<br>6<br>0<br>0<br>時<br>時<br>間<br>間<br>未<br>以<br>満<br>上 | 8<br>0<br>時<br>間<br>以<br>上 | 無<br>回<br>答 |                   |
| 全体  | 1746<br>100.0 | 32<br>1.8                  | 15<br>0.9  | 219<br>12.5  | 421<br>24.1  | 242<br>13.9  | 332<br>19.0  | 156<br>8.9                 | 329<br>18.8 | 52.7              |
| 年俸に一定の時間外労働時間の手当が含まれており、<br>それを超えた時間の手当は別途支払われている | 349<br>100.0  | 7<br>2.0                   | 3<br>0.9   | 42<br>12.0   | 85<br>24.4   | 50<br>14.3   | 67<br>19.2   | 27<br>7.7                  | 68<br>19.5  | 51.9              |
| 年俸に一定の時間外労働時間の手当が含まれており、<br>それを超えた時間の手当は支払われていない  | 345<br>100.0  | 6<br>1.7                   | 4<br>1.2   | 43<br>12.5   | 89<br>25.8   | 47<br>13.6   | 63<br>18.3   | 24<br>7.0                  | 69<br>20.0  | 51.6              |
| 年俸に含まれていないため、別途、時間外労働時間の<br>手当が支払われている            | 560<br>100.0  | 10<br>1.8                  | 3<br>0.5   | 45<br>8.0  | 121<br>21.6  | 93<br>16.6   | 140<br>25.0  | 61<br>10.9                 | 87<br>15.5  | 56.0              |
| 年俸に含まれていないが、時間外労働時間の手当が支<br>払われていない               | 204<br>100.0  | 4<br>2.0                   | 0<br>0.0   | 19<br>9.3  | 55<br>27.0   | 31<br>15.2   | 31<br>15.2   | 28<br>13.7                 | 36<br>17.6  | 55.0              |
| 時間外労働はない  | 127<br>100.0  | 2<br>1.6                   | 3<br>2.4   | 45<br>35.4   | 42<br>33.1   | 2<br>1.6   | 1<br>0.8   | 2<br>1.6                   | 30<br>23.6  | 38.0              |

※給与体系が「年俸制」と回答した医師について集計。

※10 時間未満または 168 時間超の場合は無回答とした。また、通常期よりも短時間である場合、通常期・繁忙期ともに無回答とした。

※全体の調査数には時間外労働の手当の有無がわからない、その他、無回答のものを含むため、全体の調査数は各時間外労働の手当の有無の合計と一致しない。

<本病院以外の勤務先>

他の医療機関等でも勤務していると回答した医師における、調査票を受け取った病院（本病院）以外の勤務先での最も忙しかった1か月（繁忙期）における勤務時間は、「20時間未満」の割合が29.8%で最も高く、次いで「30時間以上40時間未満」が12.3%であり、平均30.7時間であった。

図表 169 本病院以外の勤務先における最も忙しかった1か月（繁忙期）における勤務時間

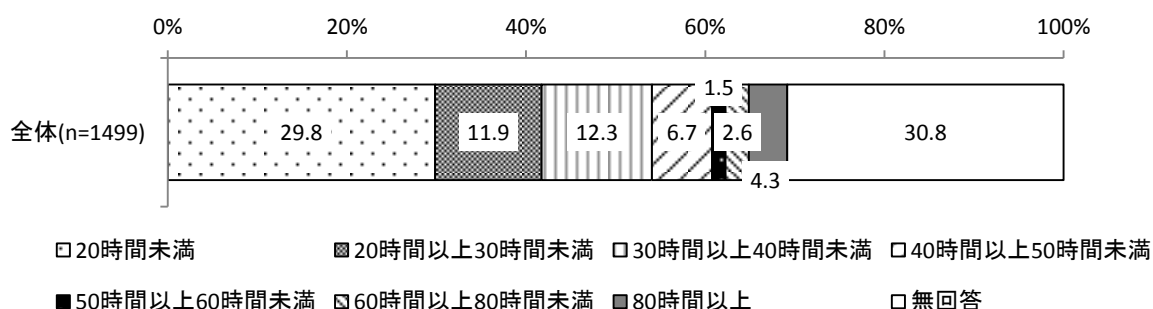

※他の医療機関等でも勤務していると回答した医師について集計。

※平均 30.7 時間

※1週間当たりに換算し、168時間超の場合、本病院における平均的な1週間（繁忙期）における勤務時間との合計値が168時間超の場合は無回答とした。通常期よりも短時間である場合、通常期・繁忙期ともに無回答とした。

他の医療機関等でも勤務していると回答した医師における、調査票を受け取った病院（本病院）以外の勤務先での平均的な1か月（繁忙期）における勤務時間について、年齢階級別にみると、1か月当たりの平均は「20歳代以下」が45.7時間で最も長く、次いで「30歳代」が35.7時間であった。

職階等別にみると、1か月当たりの平均は「臨床研修医」が62.8時間で最も長く、次いで「管理職でない医師」が34.1時間であった。

診療科別にみると、1か月当たりの平均は「産科・産婦人科」が40.8時間で最も長く、次いで「救急科」が40.3時間であった。

許可病床数別にみると、1か月当たりの平均は「300床以上」が32.4時間で最も長く、次いで「99床以下」が27.9時間であった。

研修施設等の指定状況別にみると、1か月当たりの平均は「医育機関」が35.3時間で最も長く、次いで「臨床研修病院（基幹施設）」が33.5時間であった。

図表 170 本病院以外の勤務先における平均的な1か月（繁忙期）における勤務時間【年齢階級別】

|        | 調査数           | 上段：回答数（件）<br>下段：割合（%） |             |             |            |           |           |           |             | 平均（単位：時間） |
|--------|---------------|-----------------------|-------------|-------------|------------|-----------|-----------|-----------|-------------|-----------|
|        |               | 20時間未満                | 20-30時間未満   | 30-40時間未満   | 40-50時間未満  | 50-60時間未満 | 60-70時間未満 | 70-80時間未満 | 80時間以上      |           |
| 全体     | 1499<br>100.0 | 447<br>29.8           | 179<br>11.9 | 184<br>12.3 | 101<br>6.7 | 23<br>1.5 | 39<br>2.6 | 65<br>4.3 | 461<br>30.8 | 30.7      |
| 20歳代以下 | 102<br>100.0  | 18<br>17.6            | 14<br>13.7  | 9<br>8.8    | 5<br>4.9   | 1<br>1.0  | 4<br>3.9  | 8<br>7.8  | 43<br>42.2  | 45.7      |
| 30歳代   | 346<br>100.0  | 89<br>25.7            | 40<br>11.6  | 35<br>10.1  | 25<br>7.2  | 7<br>2.0  | 14<br>4.0 | 20<br>5.8 | 116<br>33.5 | 35.7      |
| 40歳代   | 505<br>100.0  | 141<br>27.9           | 71<br>14.1  | 71<br>14.1  | 44<br>8.7  | 6<br>1.2  | 10<br>2.0 | 21<br>4.2 | 141<br>27.9 | 28.9      |
| 50歳代   | 368<br>100.0  | 139<br>37.8           | 34<br>9.2   | 48<br>13.0  | 23<br>6.3  | 6<br>1.6  | 11<br>3.0 | 8<br>2.2  | 99<br>26.9  | 26.3      |
| 60歳代以上 | 162<br>100.0  | 58<br>35.8            | 19<br>11.7  | 20<br>12.3  | 3<br>1.9   | 3<br>1.9  | 0<br>0.0  | 7<br>4.3  | 52<br>32.1  | 28.0      |

※他の医療機関等でも勤務していると回答した医師について集計。

※1週間当たりに換算し、168時間超の場合、本病院における平均的な1週間（繁忙期）における勤務時間との合計値が168時間超の場合は無回答とした。通常期よりも短時間である場合、通常期・繁忙期ともに無回答とした。

※全体の調査数には年齢階級が無回答のものを含むため、全体の調査数は各年齢階級の調査数の合計と一致しない。

図表 171 本病院以外の勤務先における平均的な1か月（繁忙期）における勤務時間【職階等別】

|              | 調査数           | 上段：回答数（件）<br>下段：割合（%） |             |             |            |           |           |           |             | 平均（単位：時間） |
|--------------|---------------|-----------------------|-------------|-------------|------------|-----------|-----------|-----------|-------------|-----------|
|              |               | 20時間未満                | 20-30時間未満   | 30-40時間未満   | 40-50時間未満  | 50-60時間未満 | 60-70時間未満 | 70-80時間未満 | 80時間以上      |           |
| 全体           | 1499<br>100.0 | 447<br>29.8           | 179<br>11.9 | 184<br>12.3 | 101<br>6.7 | 23<br>1.5 | 39<br>2.6 | 65<br>4.3 | 461<br>30.8 | 30.7      |
| 部長・副部長       | 358<br>100.0  | 124<br>34.6           | 42<br>11.7  | 43<br>12.0  | 21<br>5.9  | 4<br>1.1  | 9<br>2.5  | 6<br>1.7  | 109<br>30.4 | 24.9      |
| 診療科の責任者（医長等） | 259<br>100.0  | 82<br>31.7            | 28<br>10.8  | 38<br>14.7  | 13<br>5.0  | 3<br>1.2  | 6<br>2.3  | 10<br>3.9 | 79<br>30.5  | 27.9      |
| その他管理職の医師    | 262<br>100.0  | 84<br>32.1            | 31<br>11.8  | 32<br>12.2  | 22<br>8.4  | 4<br>1.5  | 5<br>1.9  | 10<br>3.8 | 74<br>28.2  | 29.3      |
| 管理職でない医師     | 575<br>100.0  | 150<br>26.1           | 75<br>13.0  | 67<br>11.7  | 44<br>7.7  | 10<br>1.7 | 16<br>2.8 | 34<br>5.9 | 179<br>31.1 | 34.1      |
| 臨床研修医        | 38<br>100.0   | 6<br>15.8             | 3<br>7.9    | 3<br>7.9    | 0<br>0.0   | 1<br>2.6  | 1<br>2.6  | 4<br>10.5 | 20<br>52.6  | 62.8      |

※他の医療機関等でも勤務していると回答した医師について集計。

※1週間当たりに換算し、168時間超の場合、本病院における平均的な1週間（繁忙期）における勤務時間との合計値が168時間超の場合は無回答とした。通常期よりも短時間である場合、通常期・繁忙期ともに無回答とした。

※全体の調査数には職階等が無回答のものを含むため、全体の調査数は各職階等の調査数の合計と一致しない。

図表 172 本病院以外の勤務先における平均的な1か月（繁忙期）における勤務時間【診療科別】

|         | 調査数   | 上段：回答数（件）<br>下段：割合（%） |        |        |        |        |        |        |      | 平均<br>(単位：時間) |
|---------|-------|-----------------------|--------|--------|--------|--------|--------|--------|------|---------------|
|         |       | 20時間未満                | 30時間未満 | 40時間未満 | 50時間未満 | 60時間未満 | 80時間未満 | 80時間以上 | 無回答  |               |
| 全体      | 1499  | 447                   | 179    | 184    | 101    | 23     | 39     | 65     | 461  | 30.7          |
|         | 100.0 | 29.8                  | 11.9   | 12.3   | 6.7    | 1.5    | 2.6    | 4.3    | 30.8 |               |
| 内科系     | 632   | 206                   | 73     | 79     | 42     | 12     | 14     | 24     | 182  | 29.1          |
|         | 100.0 | 32.6                  | 11.6   | 12.5   | 6.6    | 1.9    | 2.2    | 3.8    | 28.8 |               |
| 外科系     | 401   | 109                   | 49     | 55     | 34     | 6      | 8      | 18     | 122  | 31.2          |
|         | 100.0 | 27.2                  | 12.2   | 13.7   | 8.5    | 1.5    | 2.0    | 4.5    | 30.4 |               |
| 産科・産婦人科 | 100   | 23                    | 15     | 6      | 5      | 1      | 4      | 7      | 39   | 40.8          |
|         | 100.0 | 23.0                  | 15.0   | 6.0    | 5.0    | 1.0    | 4.0    | 7.0    | 39.0 |               |
| 救急科     | 89    | 13                    | 13     | 10     | 7      | 2      | 7      | 6      | 31   | 40.3          |
|         | 100.0 | 14.6                  | 14.6   | 11.2   | 7.9    | 2.2    | 7.9    | 6.7    | 34.8 |               |

※他の医療機関等でも勤務していると回答した医師について集計。

※1週間当たりに換算し、168時間超の場合、本病院における平均的な1週間（繁忙期）における勤務時間との合計値が168時間超の場合は無回答とした。通常期よりも短時間である場合、通常期・繁忙期ともに無回答とした。

※全体の調査数には診療科がその他、無回答のものを含むため、全体の調査数は各診療科の調査数の合計と一致しない。

図表 173 本病院以外の勤務先における平均的な1か月（繁忙期）における勤務時間【許可病床数別】

|          | 調査数   | 上段：回答数（件）<br>下段：割合（%） |        |        |        |        |        |        |      | 平均<br>(単位：時間) |
|----------|-------|-----------------------|--------|--------|--------|--------|--------|--------|------|---------------|
|          |       | 20時間未満                | 30時間未満 | 40時間未満 | 50時間未満 | 60時間未満 | 80時間未満 | 80時間以上 | 無回答  |               |
| 全体       | 1499  | 447                   | 179    | 184    | 101    | 23     | 39     | 65     | 461  | 30.7          |
|          | 100.0 | 29.8                  | 11.9   | 12.3   | 6.7    | 1.5    | 2.6    | 4.3    | 30.8 |               |
| 99床以下    | 94    | 29                    | 10     | 12     | 3      | 1      | 2      | 3      | 34   | 27.9          |
|          | 100.0 | 30.9                  | 10.6   | 12.8   | 3.2    | 1.1    | 2.1    | 3.2    | 36.2 |               |
| 100～199床 | 157   | 50                    | 13     | 24     | 6      | 3      | 2      | 3      | 56   | 26.3          |
|          | 100.0 | 31.8                  | 8.3    | 15.3   | 3.8    | 1.9    | 1.3    | 1.9    | 35.7 |               |
| 200～299床 | 146   | 62                    | 12     | 17     | 6      | 1      | 5      | 2      | 41   | 23.9          |
|          | 100.0 | 42.5                  | 8.2    | 11.6   | 4.1    | 0.7    | 3.4    | 1.4    | 28.1 |               |
| 300床以上   | 748   | 207                   | 106    | 92     | 60     | 12     | 23     | 38     | 210  | 32.4          |
|          | 100.0 | 27.7                  | 14.2   | 12.3   | 8.0    | 1.6    | 3.1    | 5.1    | 28.1 |               |

※他の医療機関等でも勤務していると回答した医師について集計。

※許可病床数は病院調査結果に基づく。

※1週間当たりに換算し、168時間超の場合、本病院における平均的な1週間（繁忙期）における勤務時間との合計値が168時間超の場合は無回答とした。通常期よりも短時間である場合、通常期・繁忙期ともに無回答とした。

※全体の調査数には許可病床数が無回答のものを含むため、全体の調査数は各許可病床数の調査数の合計と一致しない。



図表 174 本病院以外の勤務先における平均的な1か月（繁忙期）における勤務時間  
【研修施設等の指定状況別】

|              | 調査数           | 上段：回答数（件）<br>下段：割合（%） |   |   |   |   |   |                                       |             | 平均<br>(単位：<br>時間) |
|--------------|---------------|-----------------------|---|---|---|---|---|---------------------------------------|-------------|-------------------|
|              |               | 2<br>0<br>時間<br>未満    | 3<br>2<br>0<br>0<br>時間<br>間<br>未<br>満<br>以<br>上 | 4<br>3<br>0<br>0<br>時間<br>間<br>未<br>満<br>以<br>上 | 5<br>4<br>0<br>0<br>時間<br>間<br>未<br>満<br>以<br>上 | 6<br>5<br>0<br>0<br>時間<br>間<br>未<br>満<br>以<br>上 | 8<br>6<br>0<br>0<br>時間<br>間<br>未<br>満<br>以<br>上 | 8<br>0<br>時間<br>間<br>未<br>満<br>以<br>上 | 無<br>回<br>答 |                   |
| 全体           | 1499<br>100.0 | 447<br>29.8           | 179<br>11.9                                     | 184<br>12.3                                     | 101<br>6.7                                      | 23<br>1.5                                       | 39<br>2.6                                       | 65<br>4.3                             | 461<br>30.8 | 30.7              |
| 臨床研修病院（基幹施設） | 689<br>100.0  | 170<br>24.7           | 99<br>14.4                                      | 94<br>13.6                                      | 57<br>8.3                                       | 14<br>2.0                                       | 25<br>3.6                                       | 35<br>5.1                             | 195<br>28.3 | 33.5              |
| 臨床研修病院（連携施設） | 406<br>100.0  | 145<br>35.7           | 38<br>9.4                                       | 41<br>10.1                                      | 23<br>5.7                                       | 3<br>0.7  | 10<br>2.5                                       | 17<br>4.2                             | 129<br>31.8 | 30.0              |
| 専門医の研修施設     | 431<br>100.0  | 130<br>30.2           | 51<br>11.8                                      | 44<br>10.2                                      | 26<br>6.0                                       | 7<br>1.6  | 14<br>3.2                                       | 21<br>4.9                             | 138<br>32.0 | 30.1              |
| 医育機関         | 162<br>100.0  | 38<br>23.5            | 21<br>13.0                                      | 22<br>13.6                                      | 16<br>9.9                                       | 3<br>1.9  | 6<br>3.7  | 10<br>6.2                             | 46<br>28.4  | 35.3              |
| いずれでもない      | 243<br>100.0  | 83<br>34.2            | 26<br>10.7                                      | 30<br>12.3                                      | 16<br>6.6                                       | 4<br>1.6  | 6<br>2.5  | 8<br>3.3                              | 70<br>28.8  | 27.2              |

※他の医療機関等でも勤務していると回答した医師について集計。

※1週間当たりに換算し、168時間超の場合、本病院における平均的な1週間（繁忙期）における勤務時間との合計値が168時間超の場合は無回答とした。通常期よりも短時間である場合、通常期・繁忙期ともに無回答とした。

※全体の調査数には研修施設等の指定状況がわからない、無回答のものを含み、また、複数回答であるため、全体の調査数は各研修施設等の指定状況の調査数の合計と一致しない。

③平均的な1か月（通常期）における当直回数（問23）

<本病院>

調査票を受け取った病院（本病院）における、平均的な1か月（通常期）における当直回数として、宿直に関しては「4回以上」の割合が24.5%で最も高く、平均2.6回であり、日直に関しては「1回」が37.0%で最も高く、平均1.3回であった。

図表 175 本病院における平均的な1か月（通常期）における宿直回数

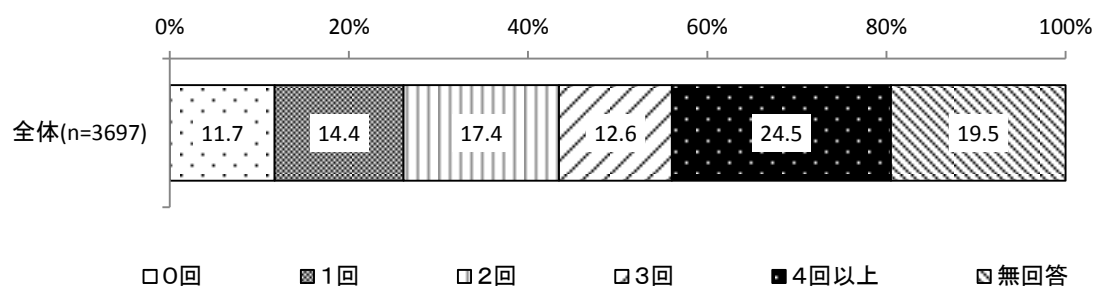

※平均 2.6 回

図表 176 本病院における平均的な1か月（通常期）における日直回数

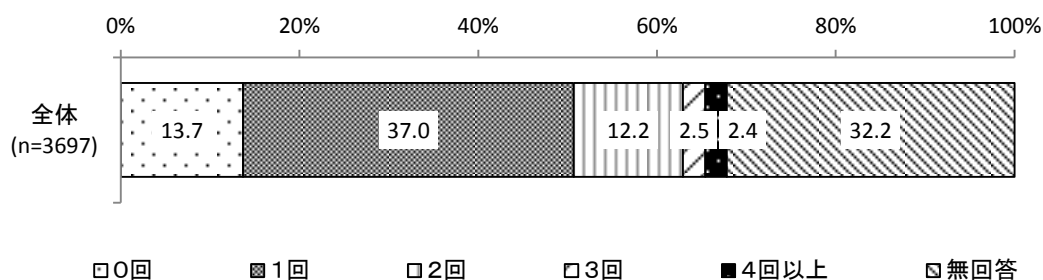

※平均 1.3 回

<本病院以外の勤務先>

調査票を受け取った病院（本病院）以外の勤務先における、平均的な1か月（通常期）における当直回数として、宿直に関しては「1回」の割合が9.3%で最も高く、平均2.0回であり、日直に関しては「0回」が8.7%で最も高く、平均1.5回であった。ただし、無回答が多い点に留意する必要がある。

図表 177 本病院以外の勤務先における平均的な1か月（通常期）における宿直回数

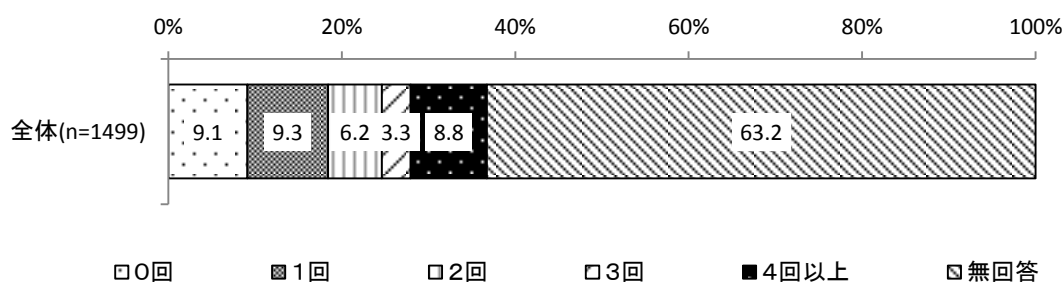

※平均 2.0 回  
 ※他の医療機関等でも勤務していると回答した医師について集計。

(参考：本病院以外の勤務先における平均的な1か月（通常期）における宿直回数（有効回答のみ）)

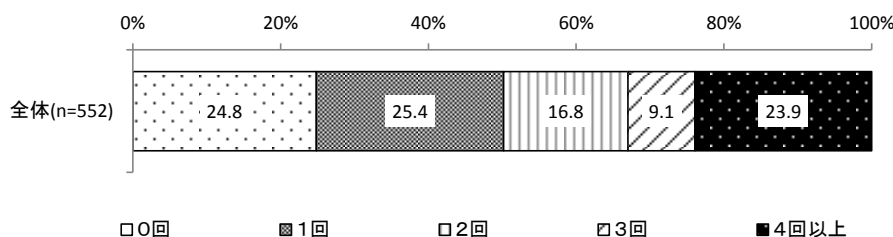

※他の医療機関等でも勤務していると回答した医師であり、かつ、調査票を受け取った病院（本病院）以外の勤務先における、平均的な1か月（通常期）における宿直回数について有効回答があったものについて集計。

図表 178 本病院以外の勤務先における平均的な1か月（通常期）における日直回数

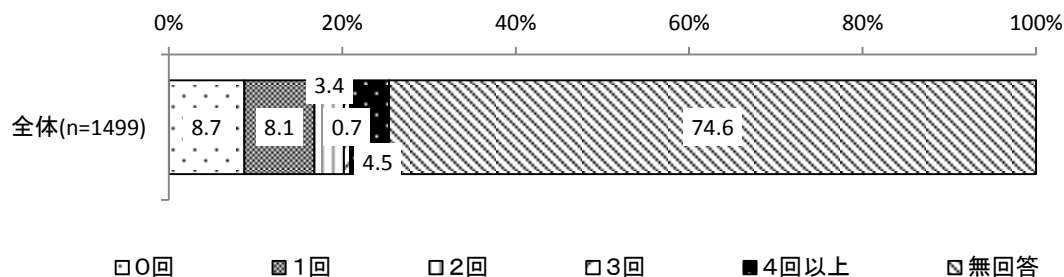

※平均 1.5 回  
 ※他の医療機関等でも勤務していると回答した医師について集計。

(参考：本病院以外の勤務先における平均的な1か月（通常期）における日直回数（有効回答のみ）)

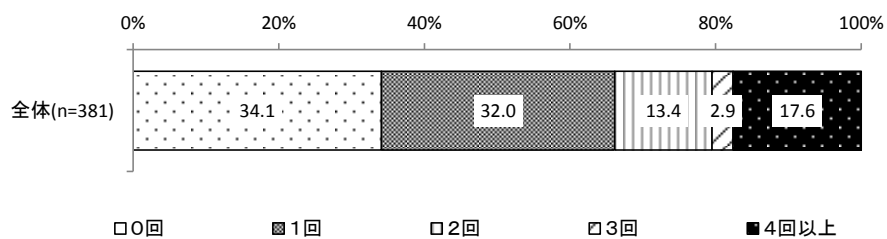

※他の医療機関等でも勤務していると回答した医師であり、かつ、調査票を受け取った病院（本病院）以外の勤務先における、平均的な1か月（通常期）における日直回数について有効回答があったものについて集計。

<全体>

本調査で把握した宿直または日直の回数、ならびに宿直または日直の1回当たりの開始時刻と終了時刻をもとに、当直時間を算出した。具体的には、平均的な1か月（通常期）の宿直または日直回数に、1回当たりの宿直または日直の開始時刻から終了時刻までの時間を乗じて、調査票を受け取った病院（本病院）または本病院以外ごとに算出し、合計した時間を当直時間とした。なお、宿直または日直回数が「0」回の場合は宿直または日直の時間は「0時間」として計上した。また、「他の医療機関等でも勤務している」（問5）と回答した医師においては、本病院と本病院以外の双方の当直時間が算出できる場合（0時間を含む）に有効回答とし、それ以外は無回答とした。

その結果、調査票を受け取った病院（本病院）及び本病院以外の勤務先における平均的な1か月当たりの当直時間の合計は、「70時間以上」の割合が16.5%で最も高く、次いで「30時間以上50時間未満」が13.9%であり、平均51.4時間であった。

他の医療機関等での勤務状況別にみると、平均当直時間は「他の医療機関等でも勤務している」が70.3時間、「他の医療機関等では勤務していない」が45.5時間であった。

図表 179 本病院及び本病院以外における平均的な1か月（通常期）の当直時間（合計）  
【他の医療機関等での勤務状況別】

|                  | 調査数   | 上段：回答数（件） |       |       |       |       |       | 無回答  | 平均（単位：時間） |
|------------------|-------|-----------|-------|-------|-------|-------|-------|------|-----------|
|                  |       | 1時間未満     | 3時間未満 | 5時間未満 | 7時間未満 | 7時間以上 | 割合（%） |      |           |
| 全体               | 3697  | 465       | 360   | 514   | 462   | 610   | 1286  | 51.4 |           |
|                  | 100.0 | 12.6      | 9.7   | 13.9  | 12.5  | 16.5  | 34.8  |      |           |
| 他の医療機関等でも勤務している  | 1499  | 118       | 47    | 59    | 87    | 262   | 926   | 70.3 |           |
|                  | 100.0 | 7.9       | 3.1   | 3.9   | 5.8   | 17.5  | 61.8  |      |           |
| 他の医療機関等では勤務していない | 2125  | 347       | 313   | 455   | 375   | 348   | 287   | 45.5 |           |
|                  | 100.0 | 16.3      | 14.7  | 21.4  | 17.6  | 16.4  | 13.5  |      |           |

※本集計における当直時間とは、平均的な1か月（通常期）の宿直または日直回数に、1回当たりの宿直または日直の開始時刻から終了時刻までの時間を乗じて、調査票を受け取った病院（本病院）または本病院以外ごとに算出し、合計したものである。なお、宿直または日直回数が「0」回の場合は宿直または日直の時間は「0時間」として計上した。

※「無回答」には、宿直または日直回数、もしくは1回当たりの宿直または日直の開始時刻、終了時刻が不明であり、当直時間を算出できないものを指す。

※「他の医療機関等でも勤務している」（問5）と回答した医師においては、本病院と本病院以外の双方の当直時間が算出できる場合（0時間を含む）に有効回答とし、それ以外は無回答とした。

※全体の調査数には他の医療機関等での勤務状況が無回答のものを含むため、全体の調査数は各他の医療機関等での勤務状況数の調査数の合計と一致しない。

調査票を受け取った病院（本病院）及び本病院以外の勤務先における平均的な1か月当たりの当直時間の合計について、年齢階級別にみると、平均当直時間は「20歳代以下」と「30歳代」が60.3時間で最も長かった。

職階等別にみると、平均当直時間は「臨床研修医」が58.3時間で最も長く、次いで「管理職でない医師」が58.0時間であった。

主たる診療科別にみると、平均当直時間は「救急科」が83.4時間で最も長く、次いで「産科・産婦人科」が74.0時間であった。

許可病床数の規模別にみると、平均当直時間は「99床以下」が69.2時間で最も長く、次いで「300床以上」が51.6時間であった。

研修施設等の指定状況別にみると、平均当直時間は「医育機関」が56.4時間で最も長く、次いで「臨床研修病院（基幹施設）」が53.3時間であった。

図表 180 本病院及び本病院以外における平均的な1か月（通常期）の当直時間（合計）【年齢階級別】

|        | 調査数           | 上段：回答数（件）<br>下段：割合（%）  |   |   |   |                             |              | 平均<br>（単位：<br>時間） |
|--------|---------------|------------------------|---|---|---|-----------------------------|--------------|-------------------|
|        |               | 1<br>0<br>時間<br>未<br>満 | 3<br>1<br>0<br>0<br>時間<br>間<br>未<br>以<br>満<br>上 | 5<br>3<br>0<br>0<br>時間<br>間<br>未<br>以<br>満<br>上 | 7<br>5<br>0<br>0<br>時間<br>間<br>未<br>以<br>満<br>上 | 7<br>0<br>時間<br>間<br>以<br>上 | 無<br>回<br>答  |                   |
| 全体     | 3697<br>100.0 | 465<br>12.6            | 360<br>9.7                                      | 514<br>13.9                                     | 462<br>12.5                                     | 610<br>16.5                 | 1286<br>34.8 | 51.4              |
| 20歳代以下 | 424<br>100.0  | 18<br>4.2              | 29<br>6.8                                       | 96<br>22.6                                      | 102<br>24.1                                     | 109<br>25.7                 | 70<br>16.5   | 60.3              |
| 30歳代   | 799<br>100.0  | 56<br>7.0              | 73<br>9.1                                       | 126<br>15.8                                     | 100<br>12.5                                     | 183<br>22.9                 | 261<br>32.7  | 60.3              |
| 40歳代   | 1037<br>100.0 | 86<br>8.3              | 115<br>11.1                                     | 147<br>14.2                                     | 133<br>12.8                                     | 140<br>13.5                 | 416<br>40.1  | 50.7              |
| 50歳代   | 864<br>100.0  | 160<br>18.5            | 91<br>10.5                                      | 101<br>11.7                                     | 90<br>10.4                                      | 113<br>13.1                 | 309<br>35.8  | 44.7              |
| 60歳代以上 | 524<br>100.0  | 140<br>26.7            | 48<br>9.2                                       | 38<br>7.3                                       | 31<br>5.9                                       | 57<br>10.9                  | 210<br>40.1  | 38.8              |

※本集計における当直時間とは、平均的な1か月（通常期）の宿直または日直回数に、1回当たりの宿直または日直の開始時刻から終了時刻までの時間を乗じて、調査票を受け取った病院（本病院）または本病院以外ごとに算出し、合計したものである。なお、宿直または日直回数が「0」回の場合は宿直または日直の時間は「0時間」として計上した。

※「無回答」には、宿直または日直回数、もしくは1回当たりの宿直または日直の開始時刻、終了時刻が不明であり、当直時間を算出できないものを指す。

※全体の調査数には年齢階級が無回答のものを含むため、全体の調査数は各年齢階級の調査数の合計と一致しない。

図表 181 本病院及び本病院以外における平均的な1か月（通常期）の当直時間（合計）【職階等別】

|              | 調査数           | 上段：回答数（件）<br>下段：割合（%）  |   |   |   |                            |              | 平均<br>（単位：<br>時間） |
|--------------|---------------|------------------------|---|---|---|----------------------------|--------------|-------------------|
|              |               | 1<br>0<br>時間<br>未<br>満 | 3<br>1<br>0<br>0<br>時<br>間<br>間<br>未<br>以<br>満<br>上 | 5<br>3<br>0<br>0<br>時<br>間<br>間<br>未<br>以<br>満<br>上 | 7<br>5<br>0<br>0<br>時<br>間<br>間<br>未<br>以<br>満<br>上 | 7<br>0<br>時<br>間<br>以<br>上 | 無<br>回<br>答  |                   |
| 全体           | 3697<br>100.0 | 465<br>12.6            | 360<br>9.7  | 514<br>13.9   | 462<br>12.5   | 610<br>16.5                | 1286<br>34.8 | 51.4              |
| 部長・副部長       | 899<br>100.0  | 160<br>17.8            | 112<br>12.5   | 115<br>12.8   | 90<br>10.0  | 96<br>10.7                 | 326<br>36.3  | 41.7              |
| 診療科の責任者（医長等） | 595<br>100.0  | 63<br>10.6             | 68<br>11.4  | 85<br>14.3  | 64<br>10.8  | 79<br>13.3                 | 236<br>39.7  | 46.0              |
| その他管理職の医師    | 570<br>100.0  | 97<br>17.0             | 49<br>8.6   | 55<br>9.6   | 62<br>10.9  | 87<br>15.3                 | 220<br>38.6  | 51.3              |
| 管理職でない医師     | 1293<br>100.0 | 128<br>9.9             | 105<br>8.1  | 191<br>14.8   | 159<br>12.3   | 263<br>20.3                | 447<br>34.6  | 58.0              |
| 臨床研修医        | 318<br>100.0  | 14<br>4.4              | 24<br>7.5   | 67<br>21.1  | 85<br>26.7  | 82<br>25.8                 | 46<br>14.5   | 58.3              |

※本集計における当直時間とは、平均的な1か月（通常期）の宿直または日直回数に、1回当たりの宿直または日直の開始時刻から終了時刻までの時間を乗じて、調査票を受け取った病院（本病院）または本病院以外ごとに算出し、合計したものである。なお、宿直または日直回数が「0」回の場合は宿直または日直の時間は「0時間」として計上した。

※「無回答」には、宿直または日直回数、もしくは1回当たりの宿直または日直の開始時刻、終了時刻が不明であり、当直時間を算出できないものを指す。

※全体の調査数には職階等が無回答のものを含むため、全体の調査数は各職階等の調査数の合計と一致しない。

図表 182 本病院及び本病院以外における平均的な1か月（通常期）の当直時間（合計）【診療科別】

|         | 調査数           | 上段：回答数（件）<br>下段：割合（%）  |   |   |   |                            |              | 平均<br>（単位：<br>時間） |
|---------|---------------|------------------------|---|---|---|----------------------------|--------------|-------------------|
|         |               | 1<br>0<br>時間<br>未<br>満 | 3<br>1<br>0<br>0<br>時<br>間<br>間<br>未<br>以<br>満<br>上 | 5<br>3<br>0<br>0<br>時<br>間<br>間<br>未<br>以<br>満<br>上 | 7<br>5<br>0<br>0<br>時<br>間<br>間<br>未<br>以<br>満<br>上 | 7<br>0<br>時<br>間<br>以<br>上 | 無<br>回<br>答  |                   |
| 全体      | 3697<br>100.0 | 465<br>12.6            | 360<br>9.7  | 514<br>13.9   | 462<br>12.5   | 610<br>16.5                | 1286<br>34.8 | 51.4              |
| 内科系     | 1559<br>100.0 | 193<br>12.4            | 153<br>9.8  | 229<br>14.7   | 205<br>13.1   | 220<br>14.1                | 559<br>35.9  | 48.6              |
| 外科系     | 1020<br>100.0 | 139<br>13.6            | 143<br>14.0   | 165<br>16.2   | 130<br>12.7   | 133<br>13.0                | 310<br>30.4  | 45.6              |
| 産科・産婦人科 | 263<br>100.0  | 27<br>10.3             | 13<br>4.9   | 21<br>8.0   | 24<br>9.1   | 91<br>34.6                 | 87<br>33.1   | 74.0              |
| 救急科     | 166<br>100.0  | 7<br>4.2               | 11<br>6.6   | 23<br>13.9  | 18<br>10.8  | 57<br>34.3                 | 50<br>30.1   | 83.4              |

※本集計における当直時間とは、平均的な1か月（通常期）の宿直または日直回数に、1回当たりの宿直または日直の開始時刻から終了時刻までの時間を乗じて、調査票を受け取った病院（本病院）または本病院以外ごとに算出し、合計したものである。なお、宿直または日直回数が「0」回の場合は宿直または日直の時間は「0時間」として計上した。

※「無回答」には、宿直または日直回数、もしくは1回当たりの宿直または日直の開始時刻、終了時刻が不明であり、当直時間を算出できないものを指す。

※全体の調査数には診療科がその他、無回答のものを含むため、全体の調査数は各診療科の調査数の合計と一致しない。

図表 183 本病院及び本病院以外における平均的な1か月（通常期）の当直時間（合計）【許可病床数別】

|          | 調査数           | 上段：回答数（件）<br>下段：割合（%）  |  |  |  |                    |              | 平均<br>（単位：<br>時間） |
|----------|---------------|------------------------|--|--|--|--------------------|--------------|-------------------|
|          |               | 1<br>0<br>時間<br>未<br>満 | 3<br>0<br>1<br>0<br>時間<br>間<br>未<br>満<br>上 | 5<br>0<br>3<br>0<br>時間<br>間<br>未<br>満<br>上 | 7<br>0<br>5<br>0<br>時間<br>間<br>未<br>満<br>上 | 7<br>0<br>時間<br>以上 | 無<br>回<br>答  |                   |
| 全体       | 3697<br>100.0 | 465<br>12.6            | 360<br>9.7                                 | 514<br>13.9                                | 462<br>12.5                                | 610<br>16.5        | 1286<br>34.8 | 51.4              |
| 99床以下    | 257<br>100.0  | 37<br>14.4             | 15<br>5.8                                  | 13<br>5.1                                  | 31<br>12.1                                 | 55<br>21.4         | 106<br>41.2  | 69.2              |
| 100～199床 | 389<br>100.0  | 66<br>17.0             | 24<br>6.2                                  | 34<br>8.7                                  | 52<br>13.4                                 | 53<br>13.6         | 160<br>41.1  | 47.5              |
| 200～299床 | 499<br>100.0  | 54<br>10.8             | 43<br>8.6                                  | 99<br>19.8                                 | 84<br>16.8                                 | 56<br>11.2         | 163<br>32.7  | 45.9              |
| 300床以上   | 1723<br>100.0 | 203<br>11.8            | 178<br>10.3                                | 265<br>15.4                                | 214<br>12.4                                | 303<br>17.6        | 560<br>32.5  | 51.6              |

※本集計における当直時間とは、平均的な1か月（通常期）の宿直または日直回数に、1回当たりの宿直または日直の開始時刻から終了時刻までの時間を乗じて、調査票を受け取った病院（本病院）または本病院以外ごとに算出し、合計したものである。なお、宿直または日直回数が「0」回の場合は宿直または日直の時間は「0時間」として計上した。

※「無回答」には、宿直または日直回数、もしくは1回当たりの宿直または日直の開始時刻、終了時刻が不明であり、当直時間を算出できないものを指す。

※許可病床数は病院調査結果に基づく。

※全体の調査数には許可病床数が無回答のものを含むため、全体の調査数は各許可病床数の調査数の合計と一致しない。

図表 184 本病院及び本病院以外における平均的な1か月（通常期）の当直時間（合計）  
【研修施設等の指定状況別】

|              | 調査数           | 上段：回答数（件）<br>下段：割合（%）  |  |  |  |                    |              | 平均<br>（単位：<br>時間） |
|--------------|---------------|------------------------|--|--|--|--------------------|--------------|-------------------|
|              |               | 1<br>0<br>時間<br>未<br>満 | 3<br>0<br>1<br>0<br>時間<br>間<br>未<br>満<br>上 | 5<br>0<br>3<br>0<br>時間<br>間<br>未<br>満<br>上 | 7<br>0<br>5<br>0<br>時間<br>間<br>未<br>満<br>上 | 7<br>0<br>時間<br>以上 | 無<br>回<br>答  |                   |
| 全体           | 3697<br>100.0 | 465<br>12.6            | 360<br>9.7                                 | 514<br>13.9                                | 462<br>12.5                                | 610<br>16.5        | 1286<br>34.8 | 51.4              |
| 臨床研修病院（基幹施設） | 1527<br>100.0 | 170<br>11.1            | 172<br>11.3                                | 224<br>14.7                                | 208<br>13.6                                | 298<br>19.5        | 455<br>29.8  | 53.3              |
| 臨床研修病院（連携施設） | 1148<br>100.0 | 147<br>12.8            | 113<br>9.8                                 | 189<br>16.5                                | 145<br>12.6                                | 160<br>13.9        | 394<br>34.3  | 47.5              |
| 専門医の研修施設     | 956<br>100.0  | 121<br>12.7            | 94<br>9.8                                  | 143<br>15.0                                | 116<br>12.1                                | 161<br>16.8        | 321<br>33.6  | 51.7              |
| 医育機関         | 233<br>100.0  | 23<br>9.9              | 17<br>7.3                                  | 18<br>7.7                                  | 29<br>12.4                                 | 37<br>15.9         | 109<br>46.8  | 56.4              |
| いずれでもない      | 632<br>100.0  | 115<br>18.2            | 37<br>5.9                                  | 54<br>8.5                                  | 73<br>11.6                                 | 99<br>15.7         | 254<br>40.2  | 53.0              |

※本集計における当直時間とは、平均的な1か月（通常期）の宿直または日直回数に、1回当たりの宿直または日直の開始時刻から終了時刻までの時間を乗じて、調査票を受け取った病院（本病院）または本病院以外ごとに算出し、合計したものである。なお、宿直または日直回数が「0」回の場合は宿直または日直の時間は「0時間」として計上した。

※「無回答」には、宿直または日直回数、もしくは1回当たりの宿直または日直の開始時刻、終了時刻が不明であり、当直時間を算出できないものを指す。

※全体の調査数には研修施設等の指定状況がわからない、無回答のものを含み、また、複数回答であるため、全体の調査数は各研修施設等の指定状況の調査数の合計と一致しない。



#### ④平均的な1か月（通常期）における実勤務時間（当直時間を含む）（試算）

調査票を受け取った病院（本病院）とそれ以外の勤務先における、平均的な1週間（通常期）の実勤務時間（休憩や仮眠時間、当直時間を除く）（問22）と平均的な1か月の当直時間（問23）の結果をもとに、「平均的な1か月当たりの実勤務時間（当直時間を含む）」の算出を試みた。

具体的には、他の医療機関等で勤務していない場合は、本病院における平均的な1週間（通常期）の実勤務時間（問22）に4.3（1か月当たりの週数は、1年間52週÷12か月=4.3週）を乗じて1か月当たりに換算した時間と、本病院における平均的な1か月の当直時間（問23）を合計して算出した。

他の医療機関等で勤務している場合は、本病院における平均的な1週間（通常期）の実勤務時間（問22）に4.3を乗じて1か月当たりに換算した時間と、本病院以外の勤務先における1か月の勤務時間及び本病院と本病院以外における平均的な1か月の当直時間（問23）を合計して算出した。

なお、勤務時間は労働基準法上の労働時間以外のものも含まれており、また、当直時間は、労働基準法上の労働時間に該当しない場合も含まれている可能性がある。また、オンコールの時間は含まれていない点も踏まえ、結果の解釈には留意する必要がある。

「平均的な1か月当たりの実勤務時間（当直時間を含む）」の試算結果は、「275時間以上」の割合が37.9%で最も高く、次いで「175時間以上220時間未満」が21.1%であり、平均261.2時間であった。

他の医療機関等の状況別にみると、平均時間は、「本病院（当直あり）＋兼業あり（当直あり）」（他の医療機関等でも勤務していると回答した医師であり、かつ、本病院、本病院以外の双方における勤務時間、当直時間に有効回答がある（ただし当直時間が0時間超）である者）が327.8時間で最も長く、次いで「本病院（当直なし）＋兼業あり（当直あり）」（他の医療機関等でも勤務していると回答した医師であり、かつ、本病院、本病院以外の双方における勤務時間、当直時間に有効回答がある（ただし本病院の当直時間が0時間、本病院以外の当直時間が0時間超）である者）が273.6時間であった。

なお、上記集計は、医師調査全体の3,697件のうち、算出に用いた全ての設問について有効回答があった2,118件（57.3%）について集計したものであることに留意が必要である。

図表 185 平均的な1か月（通常期）における実勤務時間（当直時間を含む）（試算）

【他の医療機関等での勤務状況別】

|                      | 調査数           | 1<br>5<br>時<br>間<br>未<br>満 | 2 1<br>2 7<br>0 5<br>時<br>間<br>未<br>満<br>以<br>上 | 2 2<br>3 2<br>5 0<br>時<br>間<br>未<br>満<br>以<br>上 | 2 2<br>5 3<br>5 5<br>時<br>間<br>未<br>満<br>以<br>上 | 2 2<br>7 5<br>5 5<br>時<br>間<br>未<br>満<br>以<br>上 | 2<br>7<br>5<br>時<br>間<br>以<br>上 | 平均<br>(単位：<br>時間) |
|----------------------|---------------|----------------------------|---|---|---|---|---------------------------------|-------------------|
| 全体                   | 2118<br>100.0 | 181<br>8.5                 | 446<br>21.1                                     | 183<br>8.6                                      | 292<br>13.8                                     | 213<br>10.1                                     | 803<br>37.9                     | 261.2             |
| 本病院（当直あり）＋兼業あり（当直あり） | 320<br>100.0  | 2<br>0.6                   | 10<br>3.1                                       | 14<br>4.4                                       | 28<br>8.8                                       | 30<br>9.4                                       | 236<br>73.8                     | 327.8             |
| 本病院（当直あり）＋兼業あり（当直なし） | 16<br>100.0   | 1<br>6.3                   | 5<br>31.3                                       | 2<br>12.5                                       | 2<br>12.5                                       | 2<br>12.5                                       | 4<br>25.0                       | 231.7             |
| 本病院（当直あり）のみ          | 1429<br>100.0 | 54<br>3.8                  | 288<br>20.2                                     | 151<br>10.6                                     | 239<br>16.7                                     | 161<br>11.3                                     | 536<br>37.5                     | 261.6             |
| 本病院（当直なし）＋兼業あり（当直あり） | 21<br>100.0   | 1<br>4.8                   | 2<br>9.5  | 2<br>9.5  | 7<br>33.3                                       | 3<br>14.3                                       | 6<br>28.6                       | 273.6             |
| 本病院（当直なし）＋兼業あり（当直なし） | 96<br>100.0   | 20<br>20.8                 | 52<br>54.2                                      | 9<br>9.4  | 6<br>6.3  | 3<br>3.1  | 6<br>6.3                        | 199.6             |
| 本病院（当直なし）のみ          | 236<br>100.0  | 103<br>43.6                | 89<br>37.7                                      | 5<br>2.1  | 10<br>4.2                                       | 14<br>5.9                                       | 15<br>6.4                       | 194.5             |

※「平均的な1か月（通常期）における実勤務時間（当直時間を含む）」は、調査票を受け取った病院（本病院）及び本病院以外における平均的な1週間当たりの実勤務時間を1か月当たりに換算した上で、平均的な1か月（通常期）の当直回数に当直時間を乗じて算出した当直時間を加算して算出した。

※「他の医療機関等での勤務状況」、「調査票を受け取った病院（本病院）における平均的な1週間当たりの実勤務時間」と、「調査票を受け取った病院（本病院）における平均的な1か月（通常期）における当直回数・時間」についてそれぞれ有効回答があったものについて集計。なお、他の医療機関等でも勤務していると回答した医師の場合は、調査票を受け取った病院（本病院）以外の勤務先における「平均的な1か月（通常期）における勤務時間」、「平均的な1か月（通常期）における当直回数・時間」についてもそれぞれ有効回答があったものについて集計。

※表側の区分の内訳は以下のとおり。

|                      |  |
|----------------------|--|
| 本病院（当直あり）＋兼業あり（当直あり） | 他の医療機関等でも勤務している（問5）と回答した医師であり、かつ、本病院、本病院以外の双方における勤務時間、当直時間に有効回答がある（ただし当直時間が0時間超）である者（問22、23）について集計。                    |
| 本病院（当直あり）＋兼業あり（当直なし） | 他の医療機関等でも勤務している（問5）と回答した医師であり、かつ、本病院、本病院以外の双方における勤務時間、当直時間に有効回答がある（ただし本病院の当直時間が0時間超、本病院以外の当直時間が0時間）である者（問22、23）について集計。 |
| 本病院（当直あり）のみ          | 他の医療機関等で勤務していない（問5）と回答した医師であり、かつ、本病院における勤務時間、当直時間に有効回答がある（ただし当直時間が0時間超）である者（問22、23）について集計。                             |
| 本病院（当直なし）＋兼業あり（当直あり） | 他の医療機関等でも勤務している（問5）と回答した医師であり、かつ、本病院、本病院以外の双方における勤務時間、当直時間に有効回答がある（ただし本病院の当直時間が0時間、本病院以外の当直時間が0時間超）である者（問22、23）について集計。 |
| 本病院（当直なし）＋兼業あり（当直なし） | 他の医療機関等でも勤務している（問5）と回答した医師であり、かつ、本病院、本病院以外の双方における勤務時間、当直時間に有効回答がある（ただし本病院、本病院以外ともに当直時間が0時間）である者（問22、23）について集計。         |
| 本病院（当直なし）のみ          | 他の医療機関等で勤務していない（問5）と回答した医師であり、かつ、本病院における勤務時間、当直時間に有効回答がある（ただし当直時間は0時間）である者（問22、23）について集計。                              |

※法定労働時間である週40時間労働したものと計算した1か月の労働時間は173.8時間（1年間の暦日（365日）÷1週間の日数（7日）×40時間÷12か月＝173.8時間）。

「平均的な1か月当たりの実勤務時間（当直時間を含む）」の試算結果について、年齢階級別にみると、平均時間は「20歳代以下」が285.9時間で最も高く、次いで「30歳代」が283.9時間であった。

職階等別にみると、平均時間は「臨床研修医」が281.4時間で最も長く、次いで「管理職でない医師」が270.8時間であった。

主たる診療科別にみると、平均時間は「救急科」が302.5時間で最も長く、次いで「産科・産婦人科」が292.0時間であった。

許可病床数の規模別にみると、平均時間は「300床以上」が273.1時間で最も長く、次いで「99床以下」が253.0時間であった。

研修施設等の指定状況別にみると、平均時間は「医育機関」が304.1時間で最も長く、次いで「臨床研修病院（基幹施設）」が280.0時間であった。

図表 186 平均的な1か月（通常期）における実勤務時間（当直時間を含む）（試算）【年齢階級別】

|        | 調査数          | 上段：回答数（件）     |   |   |   |   |                         | 平均<br>(単位：<br>時間) |
|--------|--------------|---------------|---|---|---|---|-------------------------|-------------------|
|        |              | 下段：割合（％）      |   |   |   |   |                         |                   |
|        |              | 1<br>時間<br>未満 | 2 1<br>2 7<br>0 5<br>時間<br>間<br>未<br>以<br>上 | 2 2<br>3 2<br>5 0<br>時間<br>間<br>未<br>以<br>上 | 2 2<br>5 3<br>5 5<br>時間<br>間<br>未<br>以<br>上 | 2 2<br>7 5<br>5 5<br>時間<br>間<br>未<br>以<br>上 | 2<br>7<br>5<br>時間<br>以上 |                   |
| 20歳代以下 | 314<br>100.0 | 8<br>2.5      | 23<br>7.3                                   | 20<br>6.4                                   | 54<br>17.2                                  | 48<br>15.3                                  | 161<br>51.3             | 285.9             |
| 30歳代   | 467<br>100.0 | 16<br>3.4     | 71<br>15.2                                  | 36<br>7.7                                   | 55<br>11.8                                  | 51<br>10.9                                  | 238<br>51.0             | 283.9             |
| 40歳代   | 552<br>100.0 | 44<br>8.0     | 109<br>19.7                                 | 55<br>10.0                                  | 87<br>15.8                                  | 38<br>6.9                                   | 219<br>39.7             | 262.0             |
| 50歳代   | 497<br>100.0 | 48<br>9.7     | 143<br>28.8                                 | 45<br>9.1                                   | 64<br>12.9                                  | 54<br>10.9                                  | 143<br>28.8             | 247.2             |
| 60歳代以上 | 270<br>100.0 | 65<br>24.1    | 96<br>35.6                                  | 24<br>8.9                                   | 32<br>11.9                                  | 21<br>7.8                                   | 32<br>11.9              | 216.7             |

※「平均的な1か月（通常期）における実勤務時間（当直時間を含む）」は、調査票を受け取った病院（本病院）及び本病院以外における平均的な1週間当たりの実勤務時間を1か月当たりに換算した上で、平均的な1か月（通常期）の当直回数に当直時間を乗じて算出した当直時間を加算して算出した。

※「年齢」、「調査票を受け取った病院（本病院）における平均的な1週間当たりの実勤務時間」、「調査票を受け取った病院（本病院）における平均的な1か月（通常期）における当直回数・時間」についてそれぞれ有効回答があったものについて集計。なお、他の医療機関等でも勤務していると回答した医師の場合は、調査票を受け取った病院（本病院）以外の勤務先における「平均的な1か月（通常期）における当直回数・時間」についてもそれぞれ有効回答があったものについて集計。

図表 187 平均的な1か月（通常期）における実勤務時間（当直時間を含む）（試算）【職階等別】

|              | 調査数          | 上段：回答数（件）         |                         |                         |                         |                         |                         | 平均<br>（単位：<br>時間） |
|--------------|--------------|-------------------|-------------------------|-------------------------|-------------------------|-------------------------|-------------------------|-------------------|
|              |              | 1<br>時間<br>未<br>満 | 2<br>時間<br>未<br>満<br>以上 | 2<br>時間<br>未<br>満<br>以上 | 2<br>時間<br>未<br>満<br>以上 | 2<br>時間<br>未<br>満<br>以上 | 2<br>時間<br>未<br>満<br>以上 |                   |
| 部長・副部長       | 523<br>100.0 | 48<br>9.2         | 161<br>30.8             | 48<br>9.2               | 62<br>11.9              | 57<br>10.9              | 147<br>28.1             | 246.0             |
| 診療科の責任者（医長等） | 322<br>100.0 | 19<br>5.9         | 62<br>19.3              | 38<br>11.8              | 50<br>15.5              | 30<br>9.3               | 123<br>38.2             | 260.2             |
| その他管理職の医師    | 296<br>100.0 | 37<br>12.5        | 78<br>26.4              | 29<br>9.8               | 45<br>15.2              | 21<br>7.1               | 86<br>29.1              | 247.0             |
| 管理職でない医師     | 732<br>100.0 | 75<br>10.2        | 125<br>17.1             | 52<br>7.1               | 95<br>13.0              | 59<br>8.1               | 326<br>44.5             | 270.8             |
| 臨床研修医        | 243<br>100.0 | 4<br>1.6          | 20<br>8.2               | 16<br>6.6               | 41<br>16.9              | 45<br>18.5              | 117<br>48.1             | 281.4             |

※「平均的な1か月（通常期）における実勤務時間（当直時間を含む）」は、調査票を受け取った病院（本病院）及び本病院以外における平均的な1週間当たりの実勤務時間を1か月当りに換算した上で、平均的な1か月（通常期）の当直回数に当直時間を乗じて算出した当直時間を加算して算出した。

※「職階」、「調査票を受け取った病院（本病院）における平均的な1週間当たりの実勤務時間」、「調査票を受け取った病院（本病院）における平均的な1か月（通常期）における当直回数・時間」についてそれぞれ有効回答があったものについて集計。なお、他の医療機関等でも勤務していると回答した医師の場合は、調査票を受け取った病院（本病院）以外の勤務先における「平均的な1か月（通常期）における当直回数・時間」についてもそれぞれ有効回答があったものについて集計。

図表 188 平均的な1か月（通常期）における実勤務時間（当直時間を含む）（試算）【診療科別】

|         | 調査数          | 上段：回答数（件）         |                         |                         |                         |                         |                         | 平均<br>（単位：<br>時間） |
|---------|--------------|-------------------|-------------------------|-------------------------|-------------------------|-------------------------|-------------------------|-------------------|
|         |              | 1<br>時間<br>未<br>満 | 2<br>時間<br>未<br>満<br>以上 | 2<br>時間<br>未<br>満<br>以上 | 2<br>時間<br>未<br>満<br>以上 | 2<br>時間<br>未<br>満<br>以上 | 2<br>時間<br>未<br>満<br>以上 |                   |
| 内科系     | 894<br>100.0 | 88<br>9.8         | 183<br>20.5             | 86<br>9.6               | 137<br>15.3             | 97<br>10.9              | 303<br>33.9             | 256.2             |
| 外科系     | 623<br>100.0 | 36<br>5.8         | 141<br>22.6             | 49<br>7.9               | 84<br>13.5              | 66<br>10.6              | 247<br>39.6             | 263.6             |
| 産科・産婦人科 | 150<br>100.0 | 7<br>4.7          | 25<br>16.7              | 6<br>4.0                | 16<br>10.7              | 6<br>4.0                | 90<br>60.0              | 292.0             |
| 救急科     | 100<br>100.0 | 2<br>2.0          | 11<br>11.0              | 8<br>8.0                | 9<br>9.0                | 13<br>13.0              | 57<br>57.0              | 302.5             |

※「平均的な1か月（通常期）における実勤務時間（当直時間を含む）」は、調査票を受け取った病院（本病院）及び本病院以外における平均的な1週間当たりの実勤務時間を1か月当りに換算した上で、平均的な1か月（通常期）の当直回数に当直時間を乗じて算出した当直時間を加算して算出した。

※「主たる診療科」、「調査票を受け取った病院（本病院）における平均的な1週間当たりの実勤務時間」、「調査票を受け取った病院（本病院）における平均的な1か月（通常期）における当直回数・時間」についてそれぞれ有効回答があったものについて集計。なお、他の医療機関等でも勤務していると回答した医師の場合は、調査票を受け取った病院（本病院）以外の勤務先における「平均的な1か月（通常期）における当直回数・時間」についてもそれぞれ有効回答があったものについて集計。

図表 189 平均的な1か月（通常期）における実勤務時間（当直時間を含む）（試算）【許可病床数別】

|          | 調査数           | 上段：回答数（件）<br>下段：割合（%） |  |  |  |  |  | 平均<br>（単位：<br>時間） |
|----------|---------------|-----------------------|--|--|--|--|--|-------------------|
|          |               | 1<br>時間<br>未<br>満     | 2 1<br>2 7<br>0 5<br>時間<br>間<br>未<br>満<br>以<br>上 | 2 2<br>3 2<br>5 0<br>時間<br>間<br>未<br>満<br>以<br>上 | 2 2<br>5 3<br>5 5<br>時間<br>間<br>未<br>満<br>以<br>上 | 2 2<br>7 5<br>5 5<br>時間<br>間<br>未<br>満<br>以<br>上 | 2<br>7<br>5<br>時間<br>間<br>未<br>満<br>以<br>上 |                   |
| 99床以下    | 130<br>100.0  | 20<br>15.4            | 23<br>17.7                                       | 14<br>10.8                                       | 15<br>11.5                                       | 12<br>9.2  | 46<br>35.4                                 | 253.0             |
| 100～199床 | 201<br>100.0  | 32<br>15.9            | 57<br>28.4                                       | 16<br>8.0  | 26<br>12.9                                       | 17<br>8.5  | 53<br>26.4                                 | 240.2             |
| 200～299床 | 305<br>100.0  | 30<br>9.8             | 82<br>26.9                                       | 46<br>15.1                                       | 43<br>14.1                                       | 26<br>8.5  | 78<br>25.6                                 | 244.5             |
| 300床以上   | 1036<br>100.0 | 59<br>5.7             | 183<br>17.7                                      | 76<br>7.3  | 139<br>13.4                                      | 113<br>10.9                                      | 466<br>45.0                                | 273.1             |

- ※「平均的な1か月（通常期）における実勤務時間（当直時間を含む）」は、調査票を受け取った病院（本病院）及び本病院以外における平均的な1週間当たりの実勤務時間を1か月当たりに換算した上で、平均的な1か月（通常期）の当直回数に当直時間を乗じて算出した当直時間を加算して算出した。
- ※「許可病床数」、「調査票を受け取った病院（本病院）における平均的な1週間当たりの実勤務時間」、「調査票を受け取った病院（本病院）における平均的な1か月（通常期）における当直回数・時間」についてそれぞれ有効回答があったものについて集計。なお、他の医療機関等でも勤務していると回答した医師の場合は、調査票を受け取った病院（本病院）以外の勤務先における「平均的な1か月（通常期）における当直回数・時間」についてもそれぞれ有効回答があったものについて集計。
- ※許可病床数は病院調査結果に基づく。

図表 190 平均的な1か月（通常期）における実勤務時間（当直時間を含む）（試算）【研修施設等の指定状況別】

|              | 調査数           | 上段：回答数（件）<br>下段：割合（%） |  |  |  |  |  | 平均<br>（単位：<br>時間） |
|--------------|---------------|-----------------------|--|--|--|--|--|-------------------|
|              |               | 1<br>時間<br>未<br>満     | 2 1<br>2 7<br>0 5<br>時間<br>間<br>未<br>満<br>以<br>上 | 2 2<br>3 2<br>5 0<br>時間<br>間<br>未<br>満<br>以<br>上 | 2 2<br>5 3<br>5 5<br>時間<br>間<br>未<br>満<br>以<br>上 | 2 2<br>7 5<br>5 5<br>時間<br>間<br>未<br>満<br>以<br>上 | 2<br>7<br>5<br>時間<br>間<br>未<br>満<br>以<br>上 |                   |
| 全体           | 2125<br>100.0 | 184<br>8.7            | 449<br>21.1                                      | 183<br>8.6                                       | 293<br>13.8                                      | 213<br>10.0                                      | 803<br>37.8                                | 260.9             |
| 臨床研修病院（基幹施設） | 919<br>100.0  | 29<br>3.2             | 144<br>15.7                                      | 67<br>7.3  | 127<br>13.8                                      | 103<br>11.2                                      | 449<br>48.9                                | 280.0             |
| 臨床研修病院（連携施設） | 750<br>100.0  | 51<br>6.8             | 164<br>21.9                                      | 65<br>8.7  | 106<br>14.1                                      | 88<br>11.7                                       | 276<br>36.8                                | 259.4             |
| 専門医の研修施設     | 711<br>100.0  | 38<br>5.3             | 140<br>19.7                                      | 48<br>6.8  | 97<br>13.6                                       | 78<br>11.0                                       | 310<br>43.6                                | 271.6             |
| 医育機関         | 134<br>100.0  | 4<br>3.0              | 16<br>11.9                                       | 4<br>3.0   | 17<br>12.7                                       | 16<br>11.9                                       | 77<br>57.5                                 | 304.1             |
| いずれでもない      | 285<br>100.0  | 58<br>20.4            | 78<br>27.4                                       | 37<br>13.0                                       | 28<br>9.8  | 18<br>6.3  | 66<br>23.2                                 | 233.5             |

- ※「平均的な1か月（通常期）における実勤務時間（当直時間を含む）」は、調査票を受け取った病院（本病院）及び本病院以外における平均的な1週間当たりの実勤務時間を1か月当たりに換算した上で、平均的な1か月（通常期）の当直回数に当直時間を乗じて算出した当直時間を加算して算出した。
- ※「研修施設等の指定状況」、「調査票を受け取った病院（本病院）における平均的な1週間当たりの実勤務時間」、「調査票を受け取った病院（本病院）における平均的な1か月（通常期）における当直回数・時間」についてそれぞれ有効回答があったものについて集計。なお、他の医療機関等でも勤務していると回答した医師の場合は、調査票を受け取った病院（本病院）以外の勤務先における「平均的な1か月（通常期）における当直回数・時間」についてもそれぞれ有効回答があったものについて集計。
- ※研修施設等の指定状況は複数回答である点に留意が必要である。

### G. 勤務時間が終了しても病院から早く退出できない、または勤務開始時間よりも早く出勤する理由（問12）

勤務時間が終了しても病院から早く退出できない、または勤務開始時間よりも早く出勤する理由は、「診断書やカルテ等の書類作成のため」の割合が57.1%で最も高く、次いで「救急や入院患者の緊急対応のため」が57.0%、「患者（家族）への説明対応のため」が51.8%であった。

医師調査において第1位に挙げられた「診断書やカルテ等の書類作成のため」は、病院調査では47.7%で第4位に挙げられるなど、医師と病院との間で異なる傾向が見られた。

図表 191 勤務時間が終了しても病院から早く退出できない、または勤務開始時間よりも早く出勤する理由（複数回答）

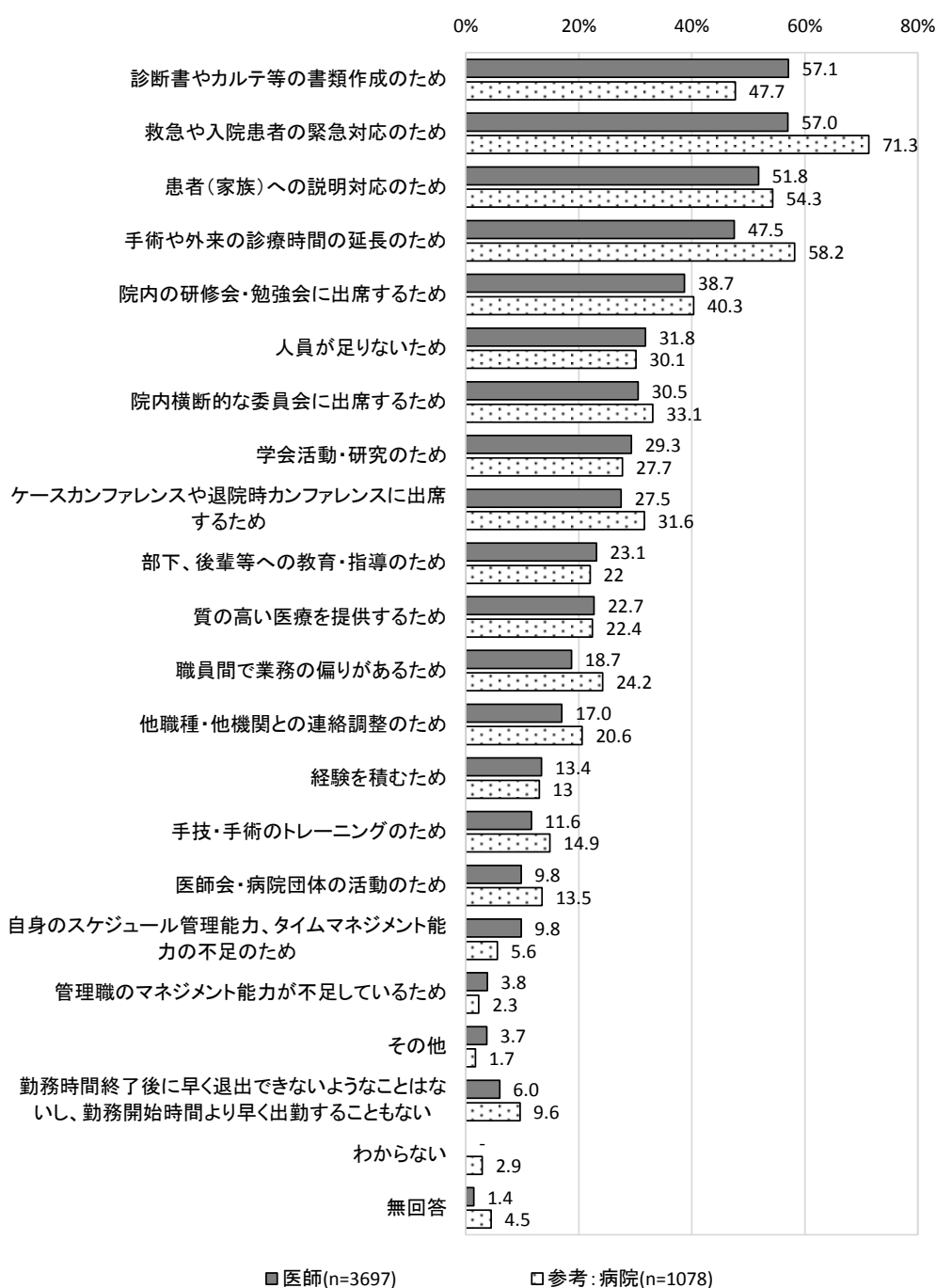

※「参考：病院」は病院調査結果に基づく。（再掲）

※グラフ中の「-」は医師調査または病院調査において該当する項目がないことを示す。

勤務時間が終了しても病院から早く退出できない、または勤務開始時間よりも早く出勤する理由については、年齢階級別にみると、年齢階級が低いほど「診断書やカルテ等の書類作成のため」「経験を積むため」「手技・手術のトレーニングのため」「自身のスケジュール管理能力、タイムマネジメント能力の不足のため」の割合が高い傾向が見られた。また、年齢階級が高いほど「医師会・病院団体の活動のため」の割合が高い傾向が見られた。

職階等別にみると、職階等が高いほど「学会活動・研究のため」の割合が高い傾向が見られた。また、「臨床研修医」では「診断書やカルテ等の書類作成のため」が74.2%、「ケースカンファレンスや退院時カンファレンスに出席するため」が39.6%、「院内の研修会・勉強会に出席するため」が51.3%、「手技・手術のトレーニングのため」が28.9%、「経験を積むため」が41.8%、「自身のスケジュール管理能力、タイムマネジメント能力の不足のため」が25.2%と、全体に比べて特に高い傾向が見られた。

診療科別にみると、「内科系」では「診断書やカルテ等の書類作成のため」の割合が56.8%で最も高く、「外科系」と「産科・産婦人科系」では「手術や外来の診療時間の延長のため」がそれぞれ71.7%、75.7%で最も高かった。「救急科」では「救急や入院患者の緊急対応のため」が86.1%で最も高かった。また、「救急科」では「人員が足りないため」が53.0%と、全体に比べて20%以上高かった。

研修施設等の指定状況別にみると、「医育機関」では「院内の研修会・勉強会に出席するため」の割合が51.1%で第3位と、他の研修施設等の指定状況に比べて上位に挙げられていた。また、「医育機関」では「学会活動・研究のため」が55.8%と、全体に比べて特に高い傾向が見られた。

許可病床数別にみると、半数以上の項目（「その他」「勤務時間終了後に早く退出できないようなことはないし、勤務開始時間より早く出勤することもない」を除く18項目中13項目）の割合が、許可病床数の規模が大きいほど高い傾向が見られた。

図表 192 勤務時間が終了しても病院から早く退出できない、または勤務開始時間よりも早く出勤する理由  
(複数回答)【年齢階級別】

上段：回答数(件)  
下段：割合(%)

|        | 調査数           | 人員が足りないため    | 職員間で業務の偏りがあるため | 救急や入院患者の緊急対応のため | 手術や外来の診療時間の延長のため | 診断書やカルテ等の書類作成のため | 患者(家族)への説明対応のため | 他の職種・他機関との連絡調整のため | 院内カンファレンスや出席する時間のため | 院内の研修会・勉強会に出席するため | 院内横断的な委員会に出席するため | 部下、後輩等への教育・指導のため |
|--------|---------------|--------------|----------------|-----------------|------------------|------------------|-----------------|-------------------|---------------------|-------------------|------------------|------------------|
| 全体     | 3697<br>100.0 | 1175<br>31.8 | 691<br>18.7    | 2108<br>57.0    | 1757<br>47.5     | 2112<br>57.1     | 1914<br>51.8    | 627<br>17.0       | 1018<br>27.5        | 1432<br>38.7      | 1127<br>30.5     | 853<br>23.1      |
| 20歳代以下 | 424<br>100.0  | 124<br>29.2  | 61<br>14.4     | 278<br>65.6     | 225<br>53.1      | 315<br>74.3      | 215<br>50.7     | 55<br>13.0        | 153<br>36.1         | 208<br>49.1       | 75<br>17.7       | 58<br>13.7       |
| 30歳代   | 799<br>100.0  | 248<br>31.0  | 166<br>20.8    | 545<br>68.2     | 433<br>54.2      | 506<br>63.3      | 468<br>58.6     | 102<br>12.8       | 209<br>26.2         | 272<br>34.0       | 174<br>21.8      | 180<br>22.5      |
| 40歳代   | 1037<br>100.0 | 365<br>35.2  | 218<br>21.0    | 597<br>57.6     | 520<br>50.1      | 612<br>59.0      | 587<br>56.6     | 189<br>18.2       | 301<br>29.0         | 413<br>39.8       | 369<br>35.6      | 322<br>31.1      |
| 50歳代   | 864<br>100.0  | 283<br>32.8  | 167<br>19.3    | 459<br>53.1     | 408<br>47.2      | 457<br>52.9      | 444<br>51.4     | 174<br>20.1       | 253<br>29.3         | 366<br>42.4       | 351<br>40.6      | 224<br>25.9      |
| 60歳代以上 | 524<br>100.0  | 138<br>26.3  | 71<br>13.5     | 204<br>38.9     | 147<br>28.1      | 198<br>37.8      | 177<br>33.8     | 100<br>19.1       | 91<br>17.4          | 153<br>29.2       | 143<br>27.3      | 61<br>11.6       |

|        | 調査数           | 学会活動・研究のため   | 医師会・病院団体の活動のため | 管理職のマネジメント能力が不足しているため | 質の高い医療を提供するため | 経験を積むため     | 手技・手術のトレーニングのため | 力の不足のため    | 自身のスケジュール管理能力不足のため | その他        | 出勤できないようなことより早く出勤することはない | 勤務時間終了後に早く退出できない | 無回答 |
|--------|---------------|--------------|----------------|-----------------------|---------------|-------------|-----------------|------------|--------------------|------------|--------------------------|------------------|-----|
| 全体     | 3697<br>100.0 | 1082<br>29.3 | 364<br>9.8     | 140<br>3.8            | 840<br>22.7   | 494<br>13.4 | 430<br>11.6     | 362<br>9.8 | 137<br>3.7         | 220<br>6.0 | 51<br>1.4                | 51<br>1.4        |     |
| 20歳代以下 | 424<br>100.0  | 104<br>24.5  | 11<br>2.6      | 18<br>4.2             | 101<br>23.8   | 164<br>38.7 | 113<br>26.7     | 92<br>21.7 | 11<br>2.6          | 4<br>0.9   | 2<br>0.5                 | 2<br>0.5         |     |
| 30歳代   | 799<br>100.0  | 264<br>33.0  | 29<br>3.6      | 37<br>4.6             | 194<br>24.3   | 162<br>20.3 | 128<br>16.0     | 90<br>11.3 | 16<br>2.0          | 20<br>2.5  | 8<br>1.0                 | 8<br>1.0         |     |
| 40歳代   | 1037<br>100.0 | 381<br>36.7  | 101<br>9.7     | 35<br>3.4             | 251<br>24.2   | 99<br>9.5   | 104<br>10.0     | 89<br>8.6  | 36<br>3.5          | 53<br>5.1  | 12<br>1.2                | 12<br>1.2        |     |
| 50歳代   | 864<br>100.0  | 239<br>27.7  | 124<br>14.4    | 34<br>3.9             | 204<br>23.6   | 48<br>5.6   | 64<br>7.4       | 67<br>7.8  | 38<br>4.4          | 56<br>6.5  | 12<br>1.4                | 12<br>1.4        |     |
| 60歳代以上 | 524<br>100.0  | 80<br>15.3   | 93<br>17.7     | 12<br>2.3             | 77<br>14.7    | 15<br>2.9   | 12<br>2.3       | 21<br>4.0  | 35<br>6.7          | 83<br>15.8 | 15<br>2.9                | 15<br>2.9        |     |

※全体の調査数には年齢階級が無回答のものを含むため、全体の調査数は各年齢階級の調査数の合計と一致しない。



図表 193 勤務時間が終了しても病院から早く退出できない、または勤務開始時間よりも早く出勤する理由  
(複数回答)【職階等別】

上段：回答数(件)  
下段：割合(%)

|              | 調査数           | 人員が足りないため    | 職員間で業務の偏りがあるため | 救急や入院患者の緊急対応のため | 手術や外来の診療時間の延長のため | 診断書やカルテ等の書類作成のため | 患者(家族)への説明対応のため | 他の職種・他機関との連絡調整のため | 院内カンファレンスや出席するため | 院内の研修会・勉強会に出席するため | 院内横断的な委員会に出席するため | 部下、後輩等への教育・指導のため |
|--------------|---------------|--------------|----------------|-----------------|------------------|------------------|-----------------|-------------------|------------------|-------------------|------------------|------------------|
| 全体           | 3697<br>100.0 | 1175<br>31.8 | 691<br>18.7    | 2108<br>57.0    | 1757<br>47.5     | 2112<br>57.1     | 1914<br>51.8    | 627<br>17.0       | 1018<br>27.5     | 1432<br>38.7      | 1127<br>30.5     | 853<br>23.1      |
| 部長・副部長       | 899<br>100.0  | 323<br>35.9  | 180<br>20.0    | 540<br>60.1     | 487<br>54.2      | 488<br>54.3      | 504<br>56.1     | 203<br>22.6       | 280<br>31.1      | 404<br>44.9       | 391<br>43.5      | 253<br>28.1      |
| 診療科の責任者(医長等) | 595<br>100.0  | 209<br>35.1  | 122<br>20.5    | 361<br>60.7     | 291<br>48.9      | 332<br>55.8      | 328<br>55.1     | 107<br>18.0       | 150<br>25.2      | 233<br>39.2       | 205<br>34.5      | 169<br>28.4      |
| その他管理職の医師    | 570<br>100.0  | 185<br>32.5  | 100<br>17.5    | 251<br>44.0     | 212<br>37.2      | 299<br>52.5      | 246<br>43.2     | 101<br>17.7       | 148<br>26.0      | 218<br>38.2       | 197<br>34.6      | 135<br>23.7      |
| 管理職でない医師     | 1293<br>100.0 | 361<br>27.9  | 241<br>18.6    | 743<br>57.5     | 593<br>45.9      | 748<br>57.8      | 692<br>53.5     | 164<br>12.7       | 308<br>23.8      | 404<br>31.2       | 260<br>20.1      | 258<br>20.0      |
| 臨床研修医        | 318<br>100.0  | 91<br>28.6   | 43<br>13.5     | 198<br>62.3     | 164<br>51.6      | 236<br>74.2      | 133<br>41.8     | 49<br>15.4        | 126<br>39.6      | 163<br>51.3       | 65<br>20.4       | 35<br>11.0       |

|              | 調査数           | 学会活動・研究のため   | 医師会・病院団体の活動のため | 管理職のマネジメント能力が不足しているため | 質の高い医療を提供するため | 経験を積むため     | 手技・手術のトレーニングのため | 力の不足のため     | 自身のスケジュール管理能力不足のため | その他        | 出勤できないようなことは早く退出し、勤務開始時間より早く出勤することもない | 無回答 |
|--------------|---------------|--------------|----------------|-----------------------|---------------|-------------|-----------------|-------------|--------------------|------------|---------------------------------------|-----|
| 全体           | 3697<br>100.0 | 1082<br>29.3 | 364<br>9.8     | 140<br>3.8            | 840<br>22.7   | 494<br>13.4 | 430<br>11.6     | 362<br>9.8  | 137<br>3.7         | 220<br>6.0 | 51<br>1.4                             |     |
| 部長・副部長       | 899<br>100.0  | 293<br>32.6  | 145<br>16.1    | 36<br>4.0             | 239<br>26.6   | 58<br>6.5   | 76<br>8.5       | 63<br>7.0   | 35<br>3.9          | 40<br>4.4  | 11<br>1.2                             |     |
| 診療科の責任者(医長等) | 595<br>100.0  | 192<br>32.3  | 56<br>9.4      | 25<br>4.2             | 148<br>24.9   | 52<br>8.7   | 58<br>9.7       | 51<br>8.6   | 20<br>3.4          | 30<br>5.0  | 4<br>0.7                              |     |
| その他管理職の医師    | 570<br>100.0  | 164<br>28.8  | 97<br>17.0     | 20<br>3.5             | 105<br>18.4   | 33<br>5.8   | 35<br>6.1       | 33<br>5.8   | 35<br>6.1          | 48<br>8.4  | 8<br>1.4                              |     |
| 管理職でない医師     | 1293<br>100.0 | 358<br>27.7  | 55<br>4.3      | 44<br>3.4             | 281<br>21.7   | 217<br>16.8 | 169<br>13.1     | 133<br>10.3 | 35<br>2.7          | 96<br>7.4  | 26<br>2.0                             |     |
| 臨床研修医        | 318<br>100.0  | 71<br>22.3   | 9<br>2.8       | 13<br>4.1             | 65<br>20.4    | 133<br>41.8 | 92<br>28.9      | 80<br>25.2  | 12<br>3.8          | 2<br>0.6   | 2<br>0.6                              |     |

※全体の調査数には職階等が無回答のものを含まため、全体の調査数は各職階等の調査数の合計と一致しない。

図表 194 勤務時間が終了しても病院から早く退出できない、または勤務開始時間よりも早く出勤する理由  
(複数回答)【診療科別】

上段：回答数(件)  
下段：割合(%)

|         | 調査数           | 人員が足りないため    | 職員間で業務の偏りがあるため | 救急や入院患者の緊急対応のため | 手術や外来の診療時間の延長のため | 診断書やカルテ等の書類作成のため | 患者(家族)への説明対応のため | 他職種・他機関との連絡調整のため | 院内カンファレンスや出席するため | 院内の研修会・勉強会に出席するため | 院内横断的な委員会に出席するため | 部下、後輩等への教育・指導のため |
|---------|---------------|--------------|----------------|-----------------|------------------|------------------|-----------------|------------------|------------------|-------------------|------------------|------------------|
| 全体      | 3697<br>100.0 | 1175<br>31.8 | 691<br>18.7    | 2108<br>57.0    | 1757<br>47.5     | 2112<br>57.1     | 1914<br>51.8    | 627<br>17.0      | 1018<br>27.5     | 1432<br>38.7      | 1127<br>30.5     | 853<br>23.1      |
| 内科系     | 1559<br>100.0 | 448<br>28.7  | 291<br>18.7    | 882<br>56.6     | 516<br>33.1      | 885<br>56.8      | 776<br>49.8     | 252<br>16.2      | 415<br>26.6      | 589<br>37.8       | 451<br>28.9      | 350<br>22.5      |
| 外科系     | 1020<br>100.0 | 355<br>34.8  | 221<br>21.7    | 623<br>61.1     | 731<br>71.7      | 578<br>56.7      | 595<br>58.3     | 153<br>15.0      | 309<br>30.3      | 384<br>37.6       | 341<br>33.4      | 254<br>24.9      |
| 産科・産婦人科 | 263<br>100.0  | 102<br>38.8  | 51<br>19.4     | 158<br>60.1     | 199<br>75.7      | 157<br>59.7      | 158<br>60.1     | 42<br>16.0       | 97<br>36.9       | 121<br>46.0       | 109<br>41.4      | 78<br>29.7       |
| 救急科     | 166<br>100.0  | 88<br>53.0   | 26<br>15.7     | 143<br>86.1     | 68<br>41.0       | 102<br>61.4      | 94<br>56.6      | 41<br>24.7       | 63<br>38.0       | 85<br>51.2        | 76<br>45.8       | 57<br>34.3       |

|         | 調査数           | 学会活動・研究のため   | 医師会・病院団体の活動のため | 管理職のマネジメント能力が不足しているため | 質の高い医療を提供するため | 経験を積むため     | 手技・手術のトレーニングのため | 力の不足のため    | 自身のスケジュールマネジメント能力 | その他        | 出勤できないようない | 無回答 |
|---------|---------------|--------------|----------------|-----------------------|---------------|-------------|-----------------|------------|-------------------|------------|------------|-----|
| 全体      | 3697<br>100.0 | 1082<br>29.3 | 364<br>9.8     | 140<br>3.8            | 840<br>22.7   | 494<br>13.4 | 430<br>11.6     | 362<br>9.8 | 137<br>3.7        | 220<br>6.0 | 51<br>1.4  |     |
| 内科系     | 1559<br>100.0 | 438<br>28.1  | 143<br>9.2     | 50<br>3.2             | 326<br>20.9   | 176<br>11.3 | 109<br>7.0      | 145<br>9.3 | 57<br>3.7         | 114<br>7.3 | 26<br>1.7  |     |
| 外科系     | 1020<br>100.0 | 346<br>33.9  | 114<br>11.2    | 47<br>4.6             | 278<br>27.3   | 134<br>13.1 | 193<br>18.9     | 93<br>9.1  | 37<br>3.6         | 30<br>2.9  | 13<br>1.3  |     |
| 産科・産婦人科 | 263<br>100.0  | 81<br>30.8   | 32<br>12.2     | 8<br>3.0              | 63<br>24.0    | 34<br>12.9  | 49<br>18.6      | 18<br>6.8  | 11<br>4.2         | 10<br>3.8  | 2<br>0.8   |     |
| 救急科     | 166<br>100.0  | 64<br>38.6   | 24<br>14.5     | 8<br>4.8              | 31<br>18.7    | 40<br>24.1  | 24<br>14.5      | 17<br>10.2 | 3<br>1.8          | 0<br>0.0   | 0<br>0.0   |     |

※全体の調査数には診療科がその他、無回答のものを含むため、全体の調査数は各診療科の調査数の合計と一致しない。

図表 195 勤務時間が終了しても病院から早く退出できない、または勤務開始時間よりも早く出勤する理由  
 (複数回答)【研修施設の指定状況別】

上段：回答数(件)  
 下段：割合(%)

|              | 調査数           | 人員が足りないため    | 職員間で業務の偏りがあるため | 救急や入院患者の緊急対応のため | 手術や外来の診療時間の延長のため | 診断書やカルテ等の書類作成のため | 患者(家族)への説明対応のため | 他職種・他機関との連絡調整のため | 院内カンファレンスや出席する時間のため | 院内の研修会・勉強会に出席するため | 院内横断的な委員会に出席するため | 部下、後輩等への教育・指導のため |
|--------------|---------------|--------------|----------------|-----------------|------------------|------------------|-----------------|------------------|---------------------|-------------------|------------------|------------------|
| 全体           | 3697<br>100.0 | 1175<br>31.8 | 691<br>18.7    | 2108<br>57.0    | 1757<br>47.5     | 2112<br>57.1     | 1914<br>51.8    | 627<br>17.0      | 1018<br>27.5        | 1432<br>38.7      | 1127<br>30.5     | 853<br>23.1      |
| 臨床研修病院(基幹施設) | 1527<br>100.0 | 594<br>38.9  | 348<br>22.8    | 1004<br>65.7    | 895<br>58.6      | 1007<br>65.9     | 902<br>59.1     | 303<br>19.8      | 642<br>42.0         | 768<br>50.3       | 624<br>40.9      | 554<br>36.3      |
| 臨床研修病院(連携施設) | 1148<br>100.0 | 365<br>31.8  | 201<br>17.5    | 691<br>60.2     | 578<br>50.3      | 683<br>59.5      | 642<br>55.9     | 215<br>18.7      | 282<br>24.6         | 463<br>40.3       | 357<br>31.1      | 237<br>20.6      |
| 専門医の研修施設     | 956<br>100.0  | 318<br>33.3  | 180<br>18.8    | 565<br>59.1     | 479<br>50.1      | 585<br>61.2      | 547<br>57.2     | 194<br>20.3      | 319<br>33.4         | 408<br>42.7       | 319<br>33.4      | 252<br>26.4      |
| 医育機関         | 233<br>100.0  | 93<br>39.9   | 59<br>25.3     | 106<br>45.5     | 101<br>43.3      | 127<br>54.5      | 113<br>48.5     | 57<br>24.5       | 98<br>42.1          | 119<br>51.1       | 88<br>37.8       | 87<br>37.3       |
| いずれでもない      | 632<br>100.0  | 135<br>21.4  | 84<br>13.3     | 253<br>40.0     | 165<br>26.1      | 251<br>39.7      | 226<br>35.8     | 77<br>12.2       | 51<br>8.1           | 118<br>18.7       | 100<br>15.8      | 29<br>4.6        |

|              | 調査数           | 学会活動・研究のため   | 医師会・病院団体の活動のため | 管理職のマネジメント能力が不足しているため | 質の高い医療を提供するため | 経験を積むため     | 手技・手術のトレーニングのため | 力の不足のため     | 自身のスケジュール管理能力 | その他         | 出勤できないような時間より早く出勤することもない | 勤務時間終了後に早く退出しない | 無回答 |
|--------------|---------------|--------------|----------------|-----------------------|---------------|-------------|-----------------|-------------|---------------|-------------|--------------------------|-----------------|-----|
| 全体           | 3697<br>100.0 | 1082<br>29.3 | 364<br>9.8     | 140<br>3.8            | 840<br>22.7   | 494<br>13.4 | 430<br>11.6     | 362<br>9.8  | 137<br>3.7    | 220<br>6.0  | 51<br>1.4                |                 |     |
| 臨床研修病院(基幹施設) | 1527<br>100.0 | 653<br>42.8  | 142<br>9.3     | 73<br>4.8             | 427<br>28.0   | 303<br>19.8 | 266<br>17.4     | 176<br>11.5 | 44<br>2.9     | 12<br>0.8   | 8<br>0.5                 |                 |     |
| 臨床研修病院(連携施設) | 1148<br>100.0 | 298<br>26.0  | 138<br>12.0    | 41<br>3.6             | 270<br>23.5   | 135<br>11.8 | 115<br>10.0     | 121<br>10.5 | 44<br>3.8     | 52<br>4.5   | 8<br>0.7                 |                 |     |
| 専門医の研修施設     | 956<br>100.0  | 347<br>36.3  | 101<br>10.6    | 44<br>4.6             | 266<br>27.8   | 151<br>15.8 | 126<br>13.2     | 107<br>11.2 | 32<br>3.3     | 42<br>4.4   | 8<br>0.8                 |                 |     |
| 医育機関         | 233<br>100.0  | 130<br>55.8  | 28<br>12.0     | 10<br>4.3             | 78<br>33.5    | 41<br>17.6  | 34<br>14.6      | 27<br>11.6  | 11<br>4.7     | 8<br>3.4    | 4<br>1.7                 |                 |     |
| いずれでもない      | 632<br>100.0  | 47<br>7.4    | 64<br>10.1     | 14<br>2.2             | 84<br>13.3    | 21<br>3.3   | 16<br>2.5       | 31<br>4.9   | 31<br>4.9     | 110<br>17.4 | 21<br>3.3                |                 |     |

※全体の調査数には研修施設等の指定状況がわからない、無回答のものを含み、また、複数回答であるため、全体の調査数は各研修施設等の指定状況の調査数の合計と一致しない。

図表 196 勤務時間が終了しても病院から早く退出できない、または勤務開始時間よりも早く出勤する理由  
(複数回答)【許可病床数別】

上段：回答数(件)  
下段：割合(%)

|          | 調査数           | 人員が足りないため    | 職員間で業務の偏りがあるため | 救急や入院患者の緊急対応のため | 手術や外来の診療時間の延長のため | 診断書やカルテ等の書類作成のため | 患者(家族)への説明対応のため | 他職種・他機関との連絡調整のため | 院内カンファレンスや出席するため | 院内の研修会・勉強会に出席するため | 院内横断的な委員会に出席するため | 部下、後輩等への教育・指導のため |
|----------|---------------|--------------|----------------|-----------------|------------------|------------------|-----------------|------------------|------------------|-------------------|------------------|------------------|
| 全体       | 3697<br>100.0 | 1175<br>31.8 | 691<br>18.7    | 2108<br>57.0    | 1757<br>47.5     | 2112<br>57.1     | 1914<br>51.8    | 627<br>17.0      | 1018<br>27.5     | 1432<br>38.7      | 1127<br>30.5     | 853<br>23.1      |
| 99床以下    | 257<br>100.0  | 70<br>27.2   | 36<br>14.0     | 117<br>45.5     | 89<br>34.6       | 111<br>43.2      | 102<br>39.7     | 32<br>12.5       | 32<br>12.5       | 57<br>22.2        | 48<br>18.7       | 20<br>7.8        |
| 100～199床 | 389<br>100.0  | 100<br>25.7  | 57<br>14.7     | 193<br>49.6     | 144<br>37.0      | 181<br>46.5      | 178<br>45.8     | 55<br>14.1       | 48<br>12.3       | 100<br>25.7       | 73<br>18.8       | 41<br>10.5       |
| 200～299床 | 499<br>100.0  | 137<br>27.5  | 95<br>19.0     | 258<br>51.7     | 200<br>40.1      | 258<br>51.7      | 234<br>46.9     | 68<br>13.6       | 82<br>16.4       | 180<br>36.1       | 118<br>23.6      | 62<br>12.4       |
| 300床以上   | 1723<br>100.0 | 610<br>35.4  | 347<br>20.1    | 1055<br>61.2    | 926<br>53.7      | 1079<br>62.6     | 966<br>56.1     | 319<br>18.5      | 636<br>36.9      | 777<br>45.1       | 625<br>36.3      | 562<br>32.6      |

|          | 調査数           | 学会活動・研究のため   | 医師会・病院団体の活動のため | 管理職のマネジメント能力が不足しているため | 質の高い医療を提供するため | 経験を積むため     | 手技・手術のトレーニングのため | 力の不足のため     | 自身のスケジュールマネジメント能力 | その他        | 出勤できないようない | 勤務時間終了後に早く退出しない | 無回答 |
|----------|---------------|--------------|----------------|-----------------------|---------------|-------------|-----------------|-------------|-------------------|------------|------------|-----------------|-----|
| 全体       | 3697<br>100.0 | 1082<br>29.3 | 364<br>9.8     | 140<br>3.8            | 840<br>22.7   | 494<br>13.4 | 430<br>11.6     | 362<br>9.8  | 137<br>3.7        | 220<br>6.0 | 51<br>1.4  |                 |     |
| 99床以下    | 257<br>100.0  | 30<br>11.7   | 26<br>10.1     | 7<br>2.7              | 37<br>14.4    | 7<br>2.7    | 6<br>2.3        | 8<br>3.1    | 15<br>5.8         | 33<br>12.8 | 6<br>2.3   |                 |     |
| 100～199床 | 389<br>100.0  | 57<br>14.7   | 33<br>8.5      | 11<br>2.8             | 65<br>16.7    | 30<br>7.7   | 30<br>7.7       | 29<br>7.5   | 17<br>4.4         | 47<br>12.1 | 7<br>1.8   |                 |     |
| 200～299床 | 499<br>100.0  | 96<br>19.2   | 58<br>11.6     | 14<br>2.8             | 94<br>18.8    | 41<br>8.2   | 39<br>7.8       | 47<br>9.4   | 17<br>3.4         | 45<br>9.0  | 9<br>1.8   |                 |     |
| 300床以上   | 1723<br>100.0 | 664<br>38.5  | 156<br>9.1     | 67<br>3.9             | 438<br>25.4   | 306<br>17.8 | 266<br>15.4     | 188<br>10.9 | 55<br>3.2         | 54<br>3.1  | 18<br>1.0  |                 |     |

※許可病床数は病院調査結果に基づく。

※全体の調査数には許可病床数が無回答のものを含むため、全体の調査数は各許可病床数の調査数の合計と一致しない。

## H. 直近1か月（平成29年11月）の状況（問14（6）（7））

### ①勤務についての精神的負担

勤務についての精神的負担は「小さい」の割合が51.9%で最も高く、次いで「大きい」が40.1%、「非常に大きい」が7.1%であった。

年齢階級別にみると、「非常に大きい」の割合は「30歳代」が8.5%で最も高く、次いで「50歳代」が8.3%であった。

職階等別にみると、「非常に大きい」の割合は「診療科の責任者（医長等）」が8.1%で最も高く、次いで「管理職でない医師」が7.8%であった。

診療科別にみると、「非常に大きい」の割合は「産科・産婦人科」が12.5%で最も高く、次いで「救急科」が12.0%であった。

許可病床数別にみると、「非常に大きい」の割合は「300床以上」が8.4%で最も高く、次いで「99床以下」が5.4%であった。

図表 197 勤務についての精神的負担【年齢階級別】

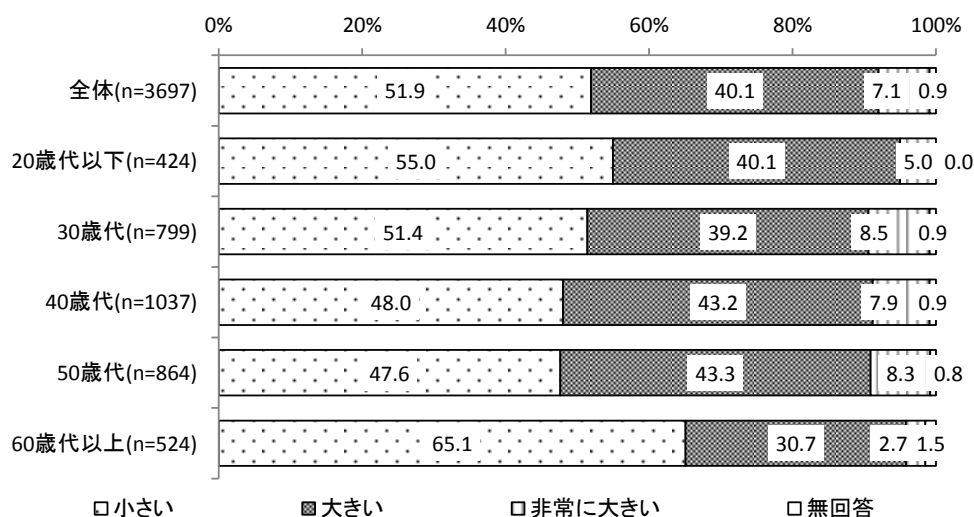

※全体の調査数には年齢階級が無回答のものを含むため、全体の調査数は各年齢階級の調査数の合計と一致しない。

図表 198 勤務についての精神的負担【職階等別】

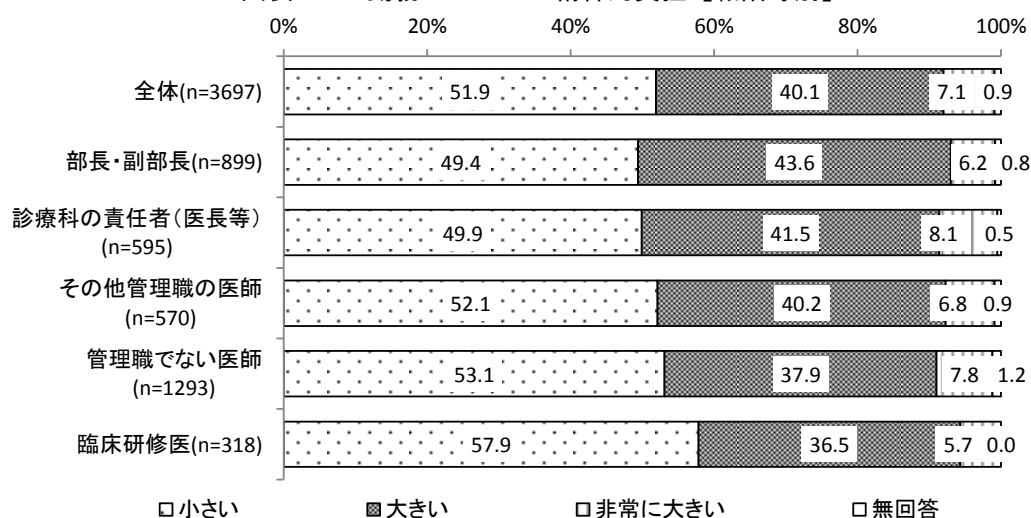

※全体の調査数には職階等が無回答のものを含むため、全体の調査数は各職階等の調査数の合計と一致しない。

図表 199 勤務についての精神的負担【診療科別】

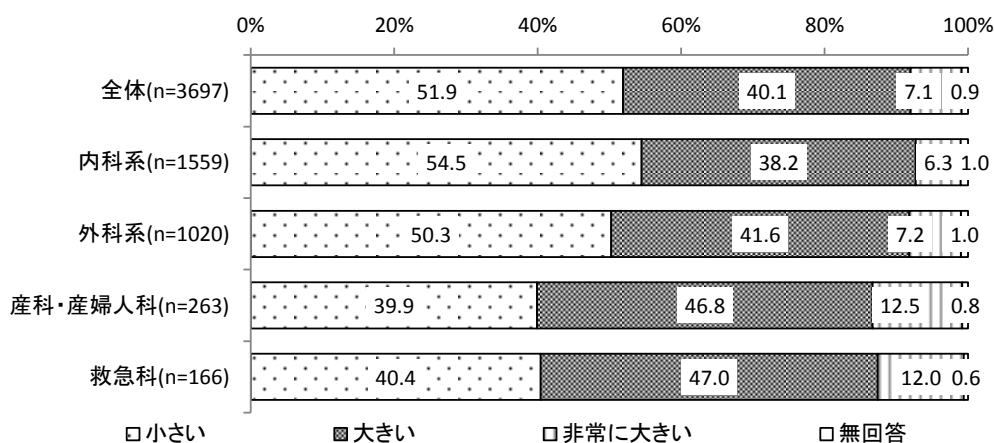

※全体の調査数には診療科がその他、無回答のものを含まため、全体の調査数は各診療科の調査数の合計と一致しない。

図表 200 勤務についての精神的負担【許可病床数別】

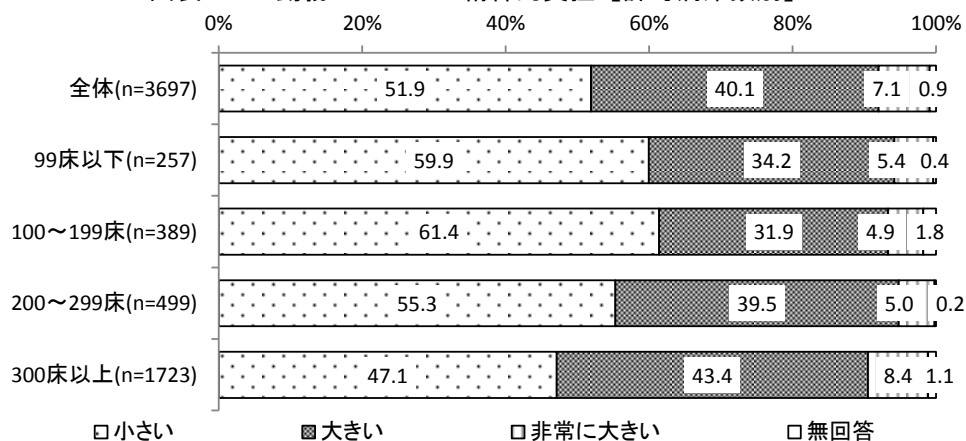

※許可病床数は病院調査結果に基づく。

※全体の調査数には許可病床数が無回答のものを含まため、全体の調査数は各許可病床数の調査数の合計と一致しない。

## ②勤務についての身体的負担

勤務についての身体的負担は「小さい」の割合が56.5%で最も高く、次いで「大きい」が36.3%、「非常に大きい」が6.3%であった。

年齢階級別にみると、「非常に大きい」の割合は「30歳代」が7.4%で最も高く、次いで「40歳代」が7.2%であった。

職階等別にみると、「非常に大きい」の割合は「管理職でない医師」が7.2%で最も高く、次いで「診療科の責任者（医長等）」が6.7%であった。

診療科別にみると、「非常に大きい」の割合は「救急科」が9.6%で最も高く、次いで「産科・産婦人科」が9.1%であった。

許可病床数別にみると、「非常に大きい」の割合は「300床以上」が8.0%で最も高く、次いで「100～199床」が4.6%であった。

図表 201 勤務についての身体的負担【年齢階級別】

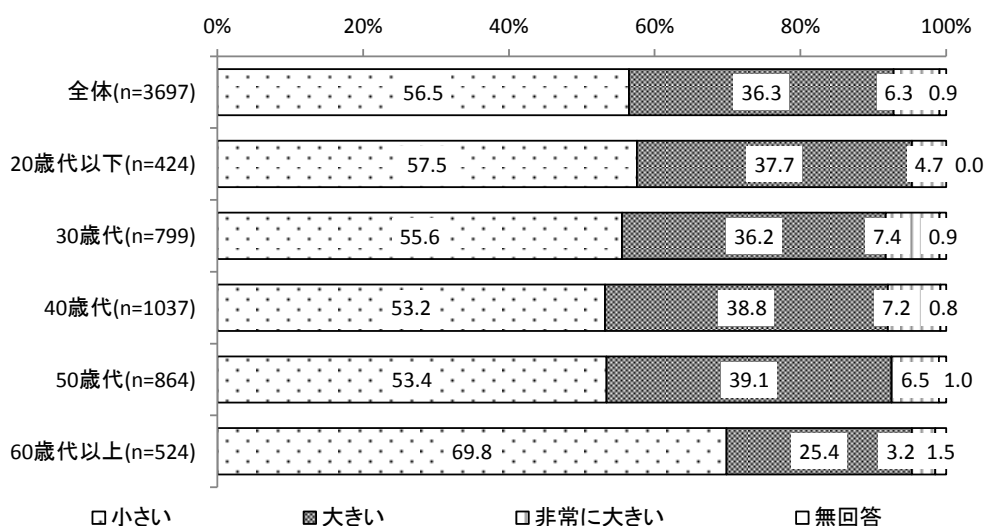

※全体の調査数には年齢階級が無回答のものを含むため、全体の調査数は各年齢階級の調査数の合計と一致しない。

図表 202 勤務についての身体的負担【職階等別】

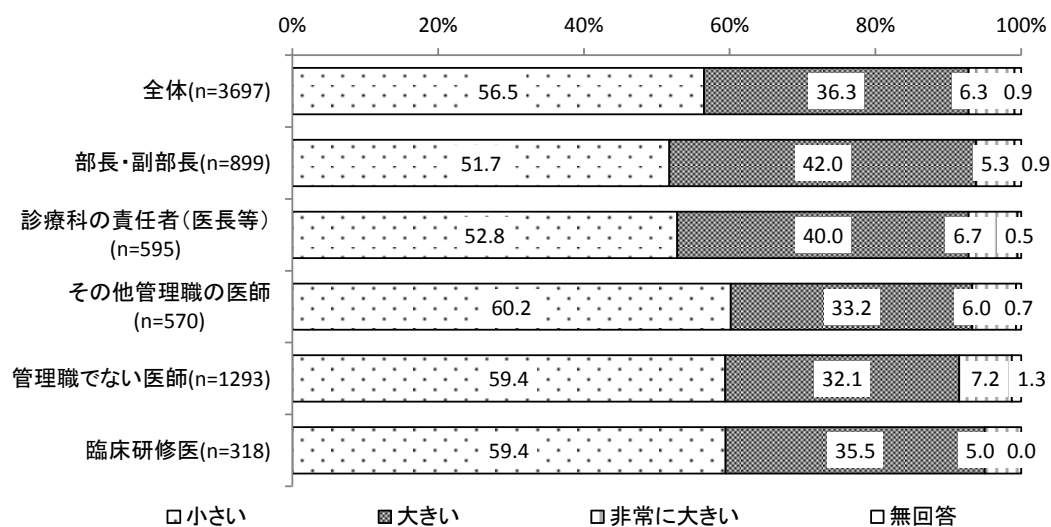

※全体の調査数には職階等が無回答のものを含むため、全体の調査数は各職階等の調査数の合計と一致しない。

図表 203 勤務についての身体的負担【診療科別】

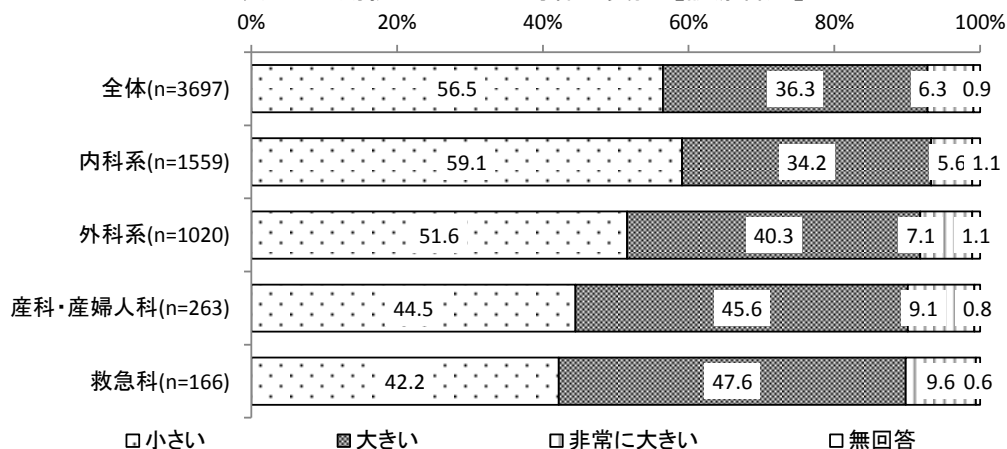

※全体の調査数には診療科がその他、無回答のものを含むため、全体の調査数は各診療科の調査数の合計と一致しない。

図表 204 勤務についての身体的負担【許可病床数別】

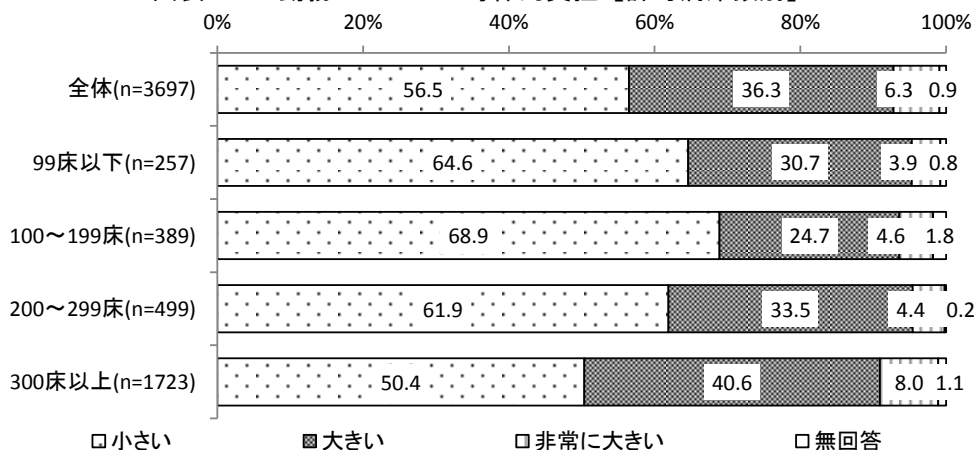

※許可病床数は病院調査結果に基づく。

※全体の調査数には許可病床数が無回答のものを含むため、全体の調査数は各許可病床数の調査数の合計と一致しない。



### Ⅰ. 年次有給休暇の取得日数（問7（2））

平成28年度（または平成28年）の年次有給休暇の取得日数は、「わからない」を除くと「5日以上10日未満」の割合が16.2%で最も高く、次いで「0日」が12.6%であり、平均4.8日であった。

年齢階級別にみると、「0日」の割合は「20歳代以下」が16.5%で最も高く、平均3.9日であった。

職階等別にみると、「0日」の割合は「臨床研修医」が16.4%で最も高く、平均3.7日であった。

診療科別にみると、「0日」の割合は「救急科」が13.9%で最も高く、平均4.1日であった。

許可病床数別にみると、「0日」の割合は「100～199床」が13.9%で最も高く、平均5.1日であったが、平均日数だけでみると、「300床以上」が4.6日と、最も低かった。

図表 205 年次有給休暇の取得日数【年齢階級別】

|        | 調査数           | 上段：回答数（件）<br>下段：割合（%） |             |            |             |            |            |              |            | 平均<br>（単位：日） |
|--------|---------------|-----------------------|-------------|------------|-------------|------------|------------|--------------|------------|--------------|
|        |               | 0日                    | 30日未超       | 53日未以上     | 15日未以上      | 115日未以上    | 15日以上      | わからない        | 無回答        |              |
| 全体     | 3697<br>100.0 | 466<br>12.6           | 341<br>9.2  | 298<br>8.1 | 600<br>16.2 | 278<br>7.5 | 108<br>2.9 | 1431<br>38.7 | 175<br>4.7 | 4.8          |
| 20歳代以下 | 424<br>100.0  | 70<br>16.5            | 45<br>10.6  | 32<br>7.5  | 78<br>18.4  | 22<br>5.2  | 4<br>0.9   | 160<br>37.7  | 13<br>3.1  | 3.9          |
| 30歳代   | 799<br>100.0  | 106<br>13.3           | 56<br>7.0   | 58<br>7.3  | 131<br>16.4 | 60<br>7.5  | 18<br>2.3  | 339<br>42.4  | 31<br>3.9  | 4.7          |
| 40歳代   | 1037<br>100.0 | 112<br>10.8           | 87<br>8.4   | 83<br>8.0  | 177<br>17.1 | 73<br>7.0  | 32<br>3.1  | 437<br>42.1  | 36<br>3.5  | 5.0          |
| 50歳代   | 864<br>100.0  | 110<br>12.7           | 110<br>12.7 | 74<br>8.6  | 135<br>15.6 | 76<br>8.8  | 33<br>3.8  | 284<br>32.9  | 42<br>4.9  | 4.9          |
| 60歳代以上 | 524<br>100.0  | 63<br>12.0            | 41<br>7.8   | 49<br>9.4  | 72<br>13.7  | 44<br>8.4  | 20<br>3.8  | 190<br>36.3  | 45<br>8.6  | 5.3          |

※全体の調査数には年齢階級が無回答のものを含むため、全体の調査数は各年齢階級の調査数の合計と一致しない。

図表 206 年次有給休暇の取得日数【職階等別】

|              | 調査数           | 上段：回答数（件）<br>下段：割合（%） |             |            |             |            |            |              |            | 平均<br>（単位：日） |
|--------------|---------------|-----------------------|-------------|------------|-------------|------------|------------|--------------|------------|--------------|
|              |               | 0日                    | 30日未超       | 53日未以上     | 15日未以上      | 115日未以上    | 15日以上      | わからない        | 無回答        |              |
| 全体           | 3697<br>100.0 | 466<br>12.6           | 341<br>9.2  | 298<br>8.1 | 600<br>16.2 | 278<br>7.5 | 108<br>2.9 | 1431<br>38.7 | 175<br>4.7 | 4.8          |
| 部長・副部長       | 899<br>100.0  | 118<br>13.1           | 106<br>11.8 | 96<br>10.7 | 153<br>17.0 | 71<br>7.9  | 33<br>3.7  | 286<br>31.8  | 36<br>4.0  | 4.8          |
| 診療科の責任者（医長等） | 595<br>100.0  | 55<br>9.2             | 51<br>8.6   | 58<br>9.7  | 104<br>17.5 | 47<br>7.9  | 29<br>4.9  | 225<br>37.8  | 26<br>4.4  | 5.6          |
| その他管理職の医師    | 570<br>100.0  | 76<br>13.3            | 51<br>8.9   | 31<br>5.4  | 92<br>16.1  | 42<br>7.4  | 11<br>1.9  | 238<br>41.8  | 29<br>5.1  | 4.5          |
| 管理職でない医師     | 1293<br>100.0 | 160<br>12.4           | 100<br>7.7  | 87<br>6.7  | 201<br>15.5 | 104<br>8.0 | 32<br>2.5  | 551<br>42.6  | 58<br>4.5  | 4.9          |
| 臨床研修医        | 318<br>100.0  | 52<br>16.4            | 33<br>10.4  | 26<br>8.2  | 50<br>15.7  | 14<br>4.4  | 3<br>0.9   | 123<br>38.7  | 17<br>5.3  | 3.7          |

※全体の調査数には職階等が無回答のものを含むため、全体の調査数は各職階等の調査数の合計と一致しない。

図表 207 年次有給休暇の取得日数【診療科別】

上段：回答数（件）  
下段：割合（％）

|         | 調査数           | 0日          | 30日未満       | 53日未満      | 150日以上      | 1150日以上    | 150日以上     | わからぬ         | 無回答        | 平均（単位：日） |
|---------|---------------|-------------|-------------|------------|-------------|------------|------------|--------------|------------|----------|
| 全体      | 3697<br>100.0 | 466<br>12.6 | 341<br>9.2  | 298<br>8.1 | 600<br>16.2 | 278<br>7.5 | 108<br>2.9 | 1431<br>38.7 | 175<br>4.7 | 4.8      |
| 内科系     | 1559<br>100.0 | 204<br>13.1 | 157<br>10.1 | 136<br>8.7 | 243<br>15.6 | 120<br>7.7 | 48<br>3.1  | 570<br>36.6  | 81<br>5.2  | 4.8      |
| 外科系     | 1020<br>100.0 | 138<br>13.5 | 87<br>8.5   | 81<br>7.9  | 183<br>17.9 | 67<br>6.6  | 17<br>1.7  | 408<br>40.0  | 39<br>3.8  | 4.4      |
| 産科・産婦人科 | 263<br>100.0  | 34<br>12.9  | 28<br>10.6  | 21<br>8.0  | 51<br>19.4  | 19<br>7.2  | 6<br>2.3   | 93<br>35.4   | 11<br>4.2  | 4.6      |
| 救急科     | 166<br>100.0  | 23<br>13.9  | 15<br>9.0   | 13<br>7.8  | 27<br>16.3  | 6<br>3.6   | 2<br>1.2   | 73<br>44.0   | 7<br>4.2   | 4.1      |

※全体の調査数には診療科がその他、無回答のものを含むため、全体の調査数は各診療科の調査数の合計と一致しない。

図表 208 年次有給休暇の取得日数【許可病床数別】

上段：回答数（件）  
下段：割合（％）

|          | 調査数           | 0日          | 30日未満       | 53日未満      | 150日以上      | 1150日以上    | 150日以上     | わからぬ         | 無回答        | 平均（単位：日） |
|----------|---------------|-------------|-------------|------------|-------------|------------|------------|--------------|------------|----------|
| 全体       | 3697<br>100.0 | 466<br>12.6 | 341<br>9.2  | 298<br>8.1 | 600<br>16.2 | 278<br>7.5 | 108<br>2.9 | 1431<br>38.7 | 175<br>4.7 | 4.8      |
| 99床以下    | 257<br>100.0  | 29<br>11.3  | 16<br>6.2   | 14<br>5.4  | 37<br>14.4  | 18<br>7.0  | 5<br>1.9   | 115<br>44.7  | 23<br>8.9  | 5.0      |
| 100～199床 | 389<br>100.0  | 54<br>13.9  | 27<br>6.9   | 36<br>9.3  | 58<br>14.9  | 33<br>8.5  | 15<br>3.9  | 148<br>38.0  | 18<br>4.6  | 5.1      |
| 200～299床 | 499<br>100.0  | 42<br>8.4   | 48<br>9.6   | 41<br>8.2  | 77<br>15.4  | 39<br>7.8  | 15<br>3.0  | 207<br>41.5  | 30<br>6.0  | 5.2      |
| 300床以上   | 1723<br>100.0 | 235<br>13.6 | 172<br>10.0 | 139<br>8.1 | 306<br>17.8 | 120<br>7.0 | 45<br>2.6  | 629<br>36.5  | 77<br>4.5  | 4.6      |

※許可病床数は病院調査結果に基づく。

※全体の調査数には許可病床数が無回答のものを含むため、全体の調査数は各許可病床数の調査数の合計と一致しない。

## J. 働き方に対する考え

### ①働き方に対する考え（問13（1））

現在の回答者自身の働き方に対する考えは、「長時間勤務だと思う」の割合が43.7%、「長時間勤務だと思わない」が55.0%であった。

図表 209 働き方に対する考え

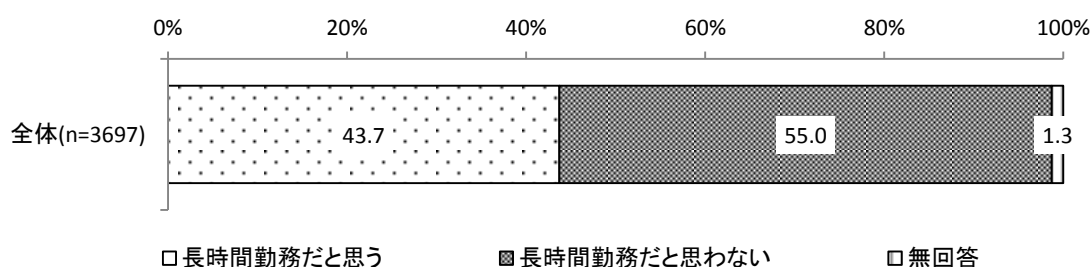

### ②働き方に対する意向（問13（2））

回答者自身の働き方に対する意向は、「なるべく勤務時間を短くしたいと考え、実際に可能な限り短くしている」の割合が39.0%で最も高く、次いで「なるべく勤務時間を短くしたいと考えているが、実際には短くなっていない」が38.9%であった。両者をあわせた「なるべく勤務時間を短くしたいと考えている」者の割合は77.9%であった。

年齢階級別にみると、「なるべく勤務時間を短くしたいと考えている」者（「なるべく勤務時間を短くしたいと考え、実際に可能な限り短くしている」または「なるべく勤務時間を短くしたいと考えているが、実際には短くなっていない」。以下同じ。）の割合は、「30歳代」が84.6%で最も高く、次いで「20歳代以下」が82.3%であった。また、「勤務時間を短くしたいとは考えていない」の割合は「60歳代以上」が33.4%で最も高く、次いで「50歳代」が24.2%であった。

職階等別にみると、「なるべく勤務時間を短くしたいと考えている」者の割合は「臨床研修医」が80.5%で最も高く、次いで「診療科の責任者（医長等）」が80.0%であった。また、「勤務時間を短くしたいとは考えていない」の割合は「その他管理職の医師」が26.0%で最も高く、次いで「部長・副部長」が21.5%であった。

図表 210 働き方に対する意向【年齢階級別】

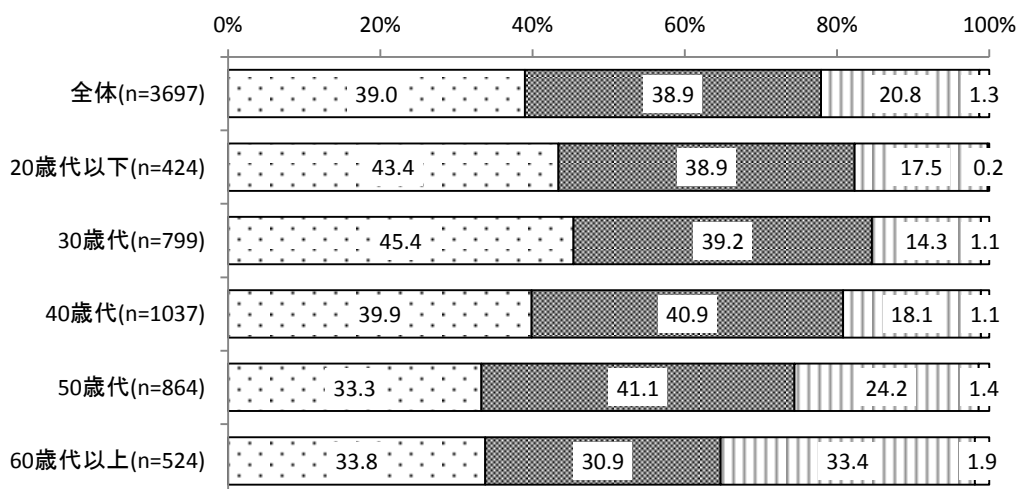

- なるべく勤務時間を短くしたいと考え、実際に可能な限り短くしている
- なるべく勤務時間を短くしたいと考えているが、実際には短くなっていない
- 勤務時間を短くしたいとは考えていない
- 無回答

※全体の調査数には年齢階級が無回答のものを含むため、全体の調査数は各年齢階級の調査数の合計と一致しない。  
 ※「なるべく勤務時間を短くしたいと考えている」者（「なるべく勤務時間を短くしたいと考え、実際に可能な限り短くしている」または「なるべく勤務時間を短くしたいと考えているが、実際には短くなっていない」）の割合は、「20歳代以下」が82.3%、「30歳代」が84.6%、「40歳代」が80.8%、「50歳代」が74.4%、「60歳代以上」が64.7%。

図表 211 働き方に対する意向【職階等別】

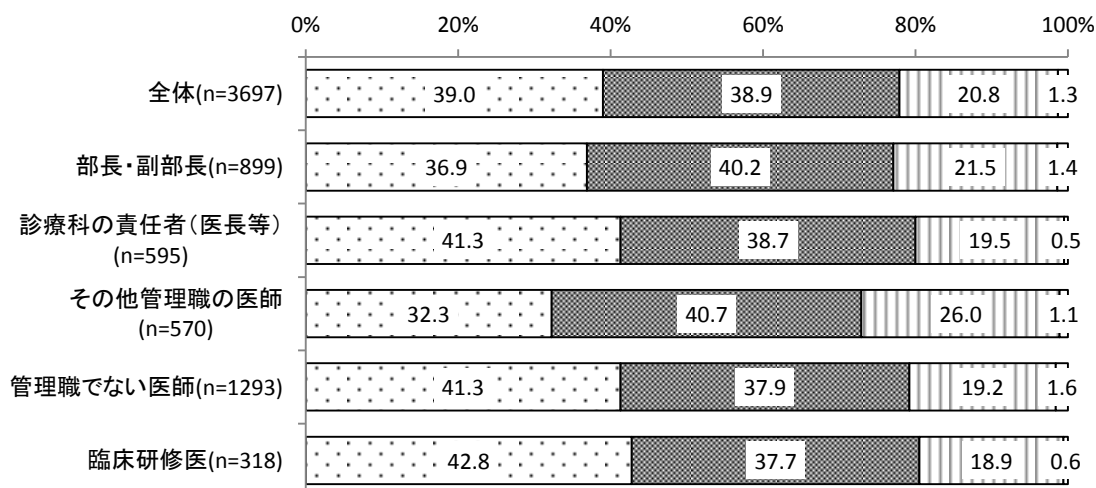

- なるべく勤務時間を短くしたいと考え、実際に可能な限り短くしている
- なるべく勤務時間を短くしたいと考えているが、実際には短くなっていない
- 勤務時間を短くしたいとは考えていない
- 無回答

※全体の調査数には職階等が無回答のものを含むため、全体の調査数は各職階等の調査数の合計と一致しない。  
 ※「なるべく勤務時間を短くしたいと考えている」者（「なるべく勤務時間を短くしたいと考え、実際に可能な限り短くしている」または「なるべく勤務時間を短くしたいと考えているが、実際には短くなっていない」）の割合は、「部長・副部長」が77.1%、「診療科の責任者(医長等)」が80.0%、「その他管理職の医師」が73.0%、「管理職でない医師」が79.2%、「臨床研修医」が80.5%。

③勤務時間を短くしたいとは考えていない理由（問13（3））

回答者自身の働き方に対する意向について「勤務時間を短くしたいとは考えていない」と回答した医師に対し、その理由を尋ねたところ、「患者のため、必要な医療の提供のため」の割合が54.6%で最も高く、次いで「短くする必要性を感じていないため」が53.2%であった。

年齢階級別にみると、「20歳代以下」「30歳代」「40歳代」「50歳代」では「患者のため、必要な医療の提供のため」の割合が最も高く、「60歳代以上」では「短くする必要性を感じていないため」が最も高かった。また、年齢階級が低いほど「専門性の維持・向上のため」の割合が高かった。

職階等別にみると、「部長・副部長」「診療科の責任者（医長等）」「臨床研修医」では「患者のため、必要な医療の提供のため」の割合が最も高く、「その他管理職の医師」「管理職でない医師」では「短くする必要性を感じていないため」が最も高かった。また、「臨床研修医」では「専門性の維持・向上のため」が58.3%と、全体に比べて20%以上高く、「患者のため、必要な医療の提供のため」と同様に最も高かった。

図表 212 勤務時間を短くしたいとは考えていない理由（複数回答）【年齢階級別】

|        | 調査数 | 患者のため、必要な医療の提供 | 専門性の維持・向上のため | 収入確保のため | 短くする必要がある | その他 | 無回答 | 上段：回答数（件） |      |
|--------|-----|----------------|--------------|---------|-----------|-----|-----|-----------|------|
|        |     |                |              |         |           |     |     | 下段：割合（%）  |      |
| 全体     | 769 | 420            | 242          | 76      | 409       | 33  | 9   | 100.0     | 54.6 |
| 20歳代以下 | 74  | 43             | 39           | 3       | 29        | 6   | 0   | 100.0     | 58.1 |
| 30歳代   | 114 | 62             | 46           | 16      | 59        | 5   | 0   | 100.0     | 54.4 |
| 40歳代   | 188 | 104            | 67           | 22      | 91        | 10  | 5   | 100.0     | 55.3 |
| 50歳代   | 209 | 121            | 62           | 26      | 117       | 6   | 0   | 100.0     | 57.9 |
| 60歳代以上 | 175 | 87             | 27           | 9       | 106       | 6   | 4   | 100.0     | 49.7 |

※回答者自身の働き方に対する意向について「勤務時間を短くしたいとは考えていない」と回答したものについて集計。  
 ※全体の調査数には年齢階級が無回答のものを含むため、全体の調査数は各年齢階級の調査数の合計と一致しない。

図表 213 勤務時間を短くしたいとは考えていない理由（複数回答）【職階等別】

|              | 調査数          | 患者のため医療の提供  | 患者の療のため、    | 専門性の維持・    | 収入確保のため     | 短く感じる必要性  | 上段：回答数（件）<br>下段：割合（%） |     |
|--------------|--------------|-------------|-------------|------------|-------------|-----------|-----------------------|-----|
|              |              |             |             |            |             |           | その他                   | 無回答 |
| 全体           | 769<br>100.0 | 420<br>54.6 | 242<br>31.5 | 76<br>9.9  | 409<br>53.2 | 33<br>4.3 | 9<br>1.2              |     |
| 部長・副部長       | 193<br>100.0 | 118<br>61.1 | 64<br>33.2  | 19<br>9.8  | 102<br>52.8 | 6<br>3.1  | 1<br>0.5              |     |
| 診療科の責任者（医長等） | 116<br>100.0 | 68<br>58.6  | 41<br>35.3  | 11<br>9.5  | 59<br>50.9  | 7<br>6.0  | 2<br>1.7              |     |
| その他管理職の医師    | 148<br>100.0 | 79<br>53.4  | 30<br>20.3  | 12<br>8.1  | 82<br>55.4  | 7<br>4.7  | 2<br>1.4              |     |
| 管理職でない医師     | 248<br>100.0 | 118<br>47.6 | 71<br>28.6  | 31<br>12.5 | 142<br>57.3 | 7<br>2.8  | 3<br>1.2              |     |
| 臨床研修医        | 60<br>100.0  | 35<br>58.3  | 35<br>58.3  | 1<br>1.7   | 23<br>38.3  | 6<br>10.0 | 0<br>0.0              |     |

※回答者自身の働き方に対する意向について「勤務時間を短くしたいとは考えていない」と回答したものについて集計。  
 ※全体の調査数には職階等が無回答のものを含むため、全体の調査数は各職階等の調査数の合計と一致しない。

### （3）職場環境

#### ①パワーハラスメント（問15（1））

直近1年間（平成28年12月～平成29年11月）の回答者自身の職場でのパワーハラスメントの有無は、「ハラスメントはなかった（ない）」の割合が73.1%で最も高く、次いで「自分以外の職員（医師や看護師等）がハラスメントを受けていた（いる）」が20.3%であった。「ハラスメントがあった（ある）」と回答した者（「ハラスメントを受けていた（いる）」または「自分以外の職員（医師や看護師等）がハラスメントを受けていた（いる）」のいずれか、または両方に該当すると回答した者。以下同じ。）の割合は26.0%であった。

職階等別にみると、「ハラスメントを受けていた（いる）」の割合は「臨床研修医」が10.1%で最も高く、次いで「管理職でない医師」が8.2%であった。「ハラスメントがあった（ある）」と回答した者の割合は「臨床研修医」が30.2%で最も高かった。

許可病床数別にみると、「ハラスメントを受けていた（いる）」の割合は「100～199床」が7.5%で最も高く、次いで「300床以上」が7.4%であった。「ハラスメントがあった（ある）」と回答した者の割合は「300床以上」が27.4%で最も高かった。

図表 214 職場でのパワーハラスメントの有無（複数回答）【職階等別】

|              | 調査数           | 上段：回答数（件）  |             |              |            | 下段：割合（%）    |            |
|--------------|---------------|------------|-------------|--------------|------------|-------------|------------|
|              |               | （A）<br>（B） | （A）<br>（B）  | （A）<br>（B）   | （A）<br>（B） | （A）<br>（B）  | （A）<br>（B） |
| 全体           | 3697<br>100.0 | 266<br>7.2 | 749<br>20.3 | 2702<br>73.1 | 35<br>0.9  | 960<br>26.0 |            |
| 部長・副部長       | 899<br>100.0  | 54<br>6.0  | 208<br>23.1 | 638<br>71.0  | 12<br>1.3  | 249<br>27.7 |            |
| 診療科の責任者（医長等） | 595<br>100.0  | 45<br>7.6  | 116<br>19.5 | 443<br>74.5  | 2<br>0.3   | 150<br>25.2 |            |
| その他管理職の医師    | 570<br>100.0  | 28<br>4.9  | 120<br>21.1 | 418<br>73.3  | 6<br>1.1   | 146<br>25.6 |            |
| 管理職でない医師     | 1293<br>100.0 | 106<br>8.2 | 232<br>17.9 | 964<br>74.6  | 14<br>1.1  | 315<br>24.4 |            |
| 臨床研修医        | 318<br>100.0  | 32<br>10.1 | 70<br>22.0  | 221<br>69.5  | 1<br>0.3   | 96<br>30.2  |            |

※全体の調査数には職階等が無回答のものを含まため、全体の調査数は各職階等の調査数の合計と一致しない。

図表 215 職場でのパワーハラスメントの有無（複数回答）【許可病床数別】

|          | 調査数           | 上段：回答数（件）  |             |              |            | 下段：割合（%）    |            |
|----------|---------------|------------|-------------|--------------|------------|-------------|------------|
|          |               | （A）<br>（B） | （A）<br>（B）  | （A）<br>（B）   | （A）<br>（B） | （A）<br>（B）  | （A）<br>（B） |
| 全体       | 3697<br>100.0 | 266<br>7.2 | 749<br>20.3 | 2702<br>73.1 | 35<br>0.9  | 960<br>26.0 |            |
| 99床以下    | 257<br>100.0  | 14<br>5.4  | 37<br>14.4  | 202<br>78.6  | 4<br>1.6   | 51<br>19.8  |            |
| 100～199床 | 389<br>100.0  | 29<br>7.5  | 60<br>15.4  | 303<br>77.9  | 4<br>1.0   | 82<br>21.1  |            |
| 200～299床 | 499<br>100.0  | 35<br>7.0  | 99<br>19.8  | 375<br>75.2  | 0<br>0.0   | 124<br>24.8 |            |
| 300床以上   | 1723<br>100.0 | 128<br>7.4 | 369<br>21.4 | 1231<br>71.4 | 20<br>1.2  | 472<br>27.4 |            |

※許可病床数は病院調査結果に基づく。

※全体の調査数には許可病床数が無回答のものを含まため、全体の調査数は各許可病床数の調査数の合計と一致しない。

②セクシュアルハラスメント（問15（2））

直近1年間（平成28年12月～平成29年11月）の回答者自身の職場でのセクシュアルハラスメントの有無は、「ハラスメントはなかった（ない）」の割合が89.7%で最も高く、次いで「自分以外の職員（医師や看護師等）がハラスメントを受けていた（いる）」が7.9%であった。「ハラスメントがあった（ある）」と回答した者（「ハラスメントを受けていた（いる）」または「自分以外の職員（医師や看護師等）がハラスメントを受けていた（いる）」のいずれか、または両方に該当すると回答した者。以下同じ。）の割合は8.9%であった。

職階等別にみると、「を受けていた（いる）」の割合は「臨床研修医」が3.1%で最も高く、次いで「管理職でない医師」が1.6%であった。「ハラスメントがあった（ある）」と回答した者の割合は「臨床研修医」が16.0%で最も高かった。

許可病床数別にみると、「を受けていた（いる）」の割合は「200～299床」が2.2%で最も高く、次いで「300床以上」が1.5%であった。「ハラスメントがあった（ある）」と回答した者の割合は「300床以上」が10.0%で最も高かった。

図表 216 職場でのセクシュアルハラスメントの有無（複数回答）【職階等別】

|              | 調査数   | 上段：回答数（件）     |               |                             |                    | 下段：割合（%） |            |
|--------------|-------|---------------|---------------|-----------------------------|--------------------|----------|------------|
|              |       | （A）を受けていた（いる） | （B）を受けていた（いる） | （C）自分以外の職員がハラスメントを受けていた（いる） | （D）ハラスメントはなかった（ない） | （E）無回答   | （F）あった（ある） |
| 全体           | 3697  | 46            | 291           | 3315                        | 52                 | 330      |            |
|              | 100.0 | 1.2           | 7.9           | 89.7                        | 1.4                | 8.9      |            |
| 部長・副部長       | 899   | 5             | 74            | 807                         | 15                 | 77       |            |
|              | 100.0 | 0.6           | 8.2           | 89.8                        | 1.7                | 8.6      |            |
| 診療科の責任者（医長等） | 595   | 2             | 39            | 550                         | 5                  | 40       |            |
|              | 100.0 | 0.3           | 6.6           | 92.4                        | 0.8                | 6.7      |            |
| その他管理職の医師    | 570   | 8             | 35            | 517                         | 10                 | 43       |            |
|              | 100.0 | 1.4           | 6.1           | 90.7                        | 1.8                | 7.5      |            |
| 管理職でない医師     | 1293  | 21            | 97            | 1157                        | 20                 | 116      |            |
|              | 100.0 | 1.6           | 7.5           | 89.5                        | 1.5                | 9.0      |            |
| 臨床研修医        | 318   | 10            | 43            | 266                         | 1                  | 51       |            |
|              | 100.0 | 3.1           | 13.5          | 83.6                        | 0.3                | 16.0     |            |

※全体の調査数には職階等が無回答のものを含むため、全体の調査数は各職階等の調査数の合計と一致しない。





## (4) 回答者の生活や心身健康等

### A. ストレスや悩みの有無等

#### ①業務に関連したストレスや悩みの有無（問18(1)）

過去半年間（平成29年6月～11月）における業務に関連したストレスや悩みの有無は、「ある（あった）」の割合が75.5%、「ない（なかった）」が24.0%であった。

年齢階級別にみると、ストレスや悩みが「ある（あった）」と回答した者の割合は、「20歳代以下」が80.0%で最も高く、次いで「40歳代」が77.7%であった。

職階等別にみると、ストレスや悩みが「ある（あった）」と回答した者の割合は、「臨床研修医」が79.2%で最も高く、次いで「部長・副部長」が78.4%であった。

診療科別にみると、ストレスや悩みが「ある（あった）」と回答した者の割合は、「産科・産婦人科」が82.5%で最も高く、次いで「救急科」が81.9%であった。

許可病床数別にみると、ストレスや悩みが「ある（あった）」と回答した者の割合は、「300床以上」が80.8%で最も高く、次いで「200～299床」が69.9%であった。

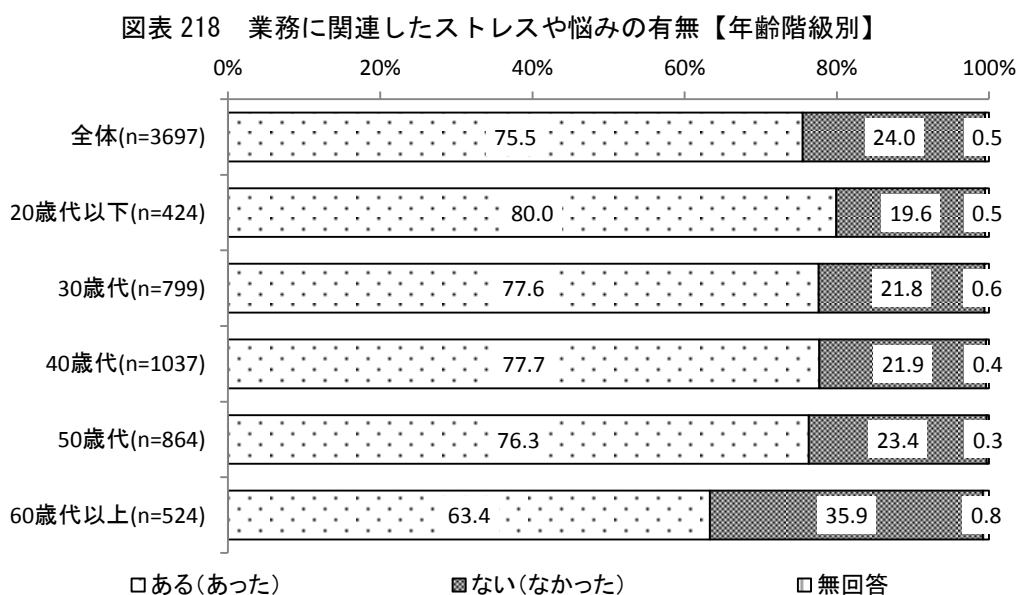

※全体の調査数には年齢階級が無回答のものを含まため、全体の調査数は各年齢階級の調査数の合計と一致しない。

図表 219 業務に関連したストレスや悩みの有無【職階等別】

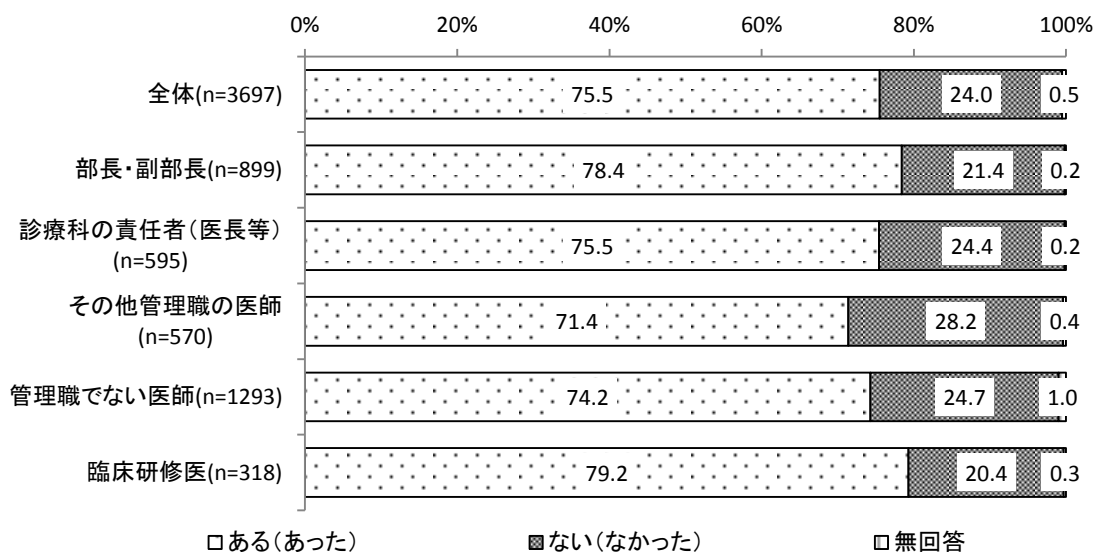

※全体の調査数には職階等が無回答のものを含むため、全体の調査数は各職階等の調査数の合計と一致しない。

図表 220 業務に関連したストレスや悩みの有無【診療科別】

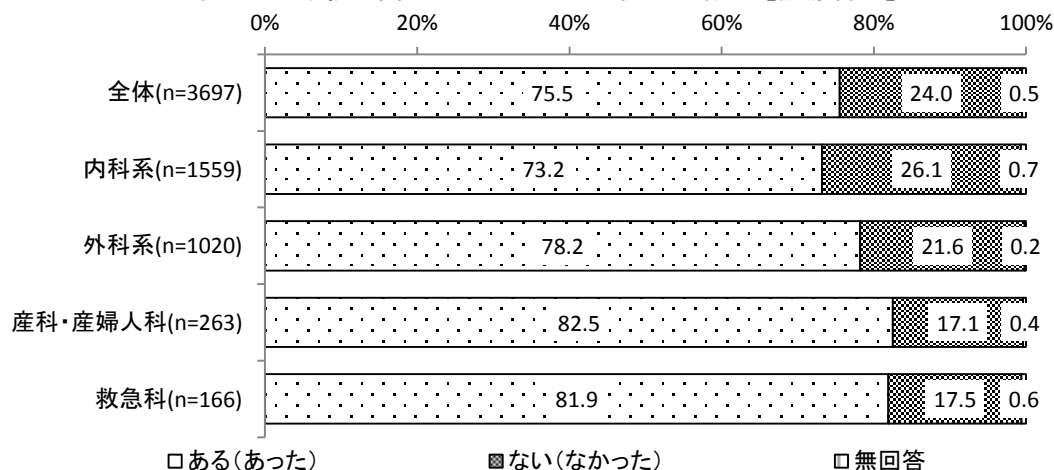

※全体の調査数には診療科がその他、無回答のものを含むため、全体の調査数は各診療科の調査数の合計と一致しない。

図表 221 業務に関連したストレスや悩みの有無【許可病床数別】

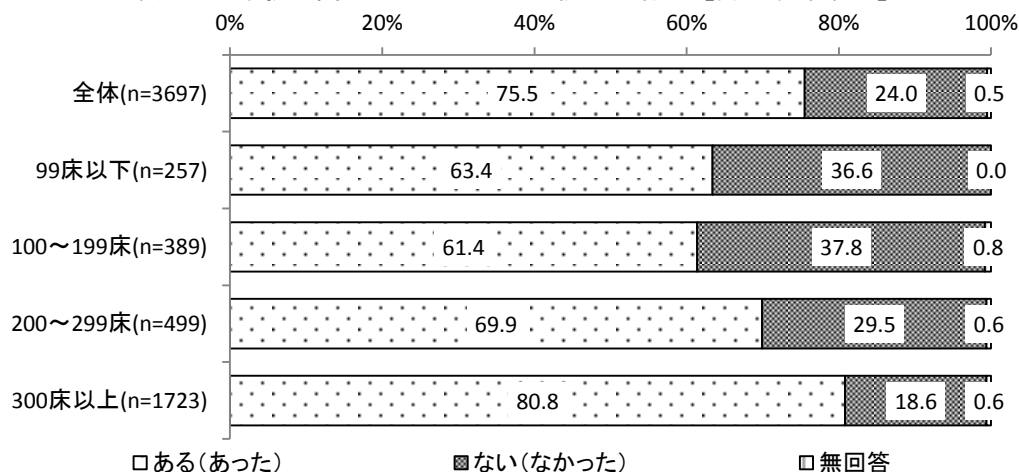

※許可病床数は病院調査結果に基づく。

※全体の調査数には許可病床数が無回答のものを含むため、全体の調査数は各許可病床数の調査数の合計と一致しない。

②業務に関連したストレスや悩みの内容（問18（2））

過去半年間（平成29年6月～11月）における業務に関連したストレスや悩みが「ある（あった）」と回答した医師に対し、その内容を尋ねたところ、「個別患者の様子（容体、経過等）」の割合が39.9%で最も高く、次いで「休日・休暇の少なさ」「患者（家族）からのクレーム対応・訴訟リスク」がそれぞれ34.0%であった。

図表 222 業務に関連したストレスや悩みの内容（複数回答）

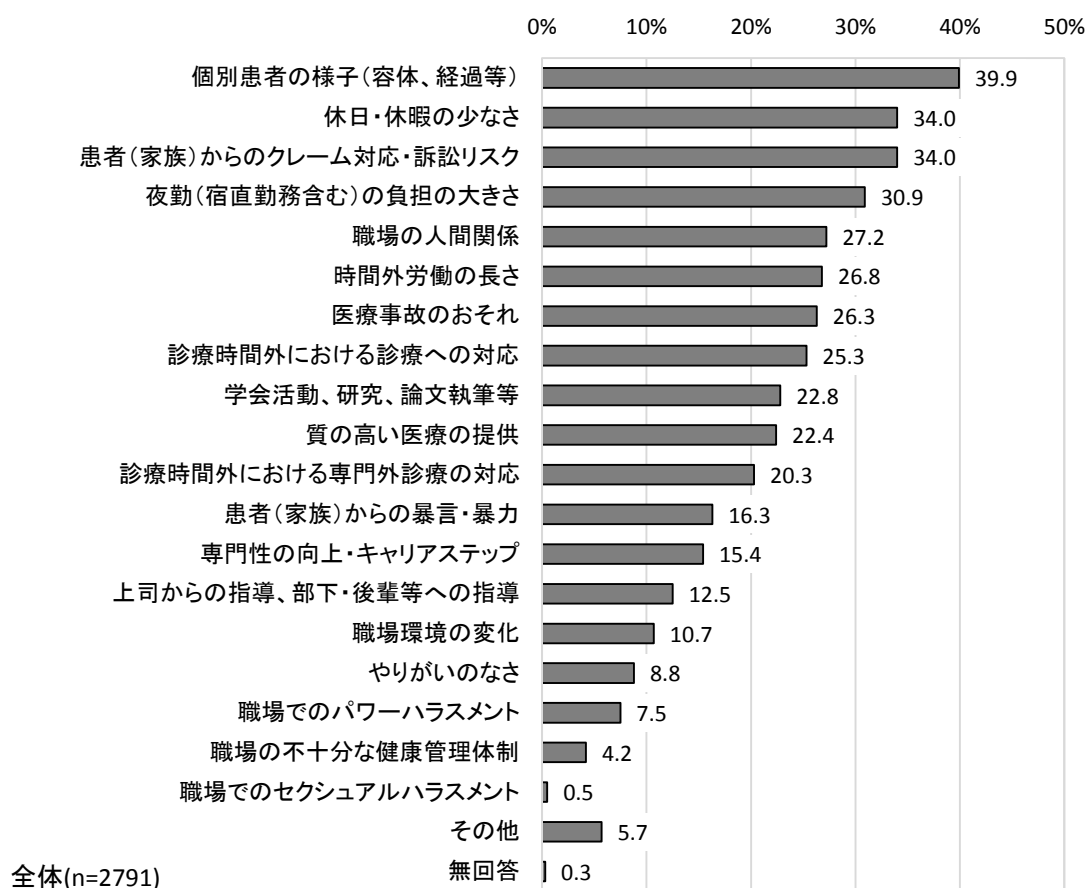

※過去半年間（平成29年6月～11月）における業務に関連したストレスや悩みが「ある（あった）」と回答した医師について集計

業務に関連したストレスや悩みの内容について年齢階級別にみると、「20歳代以下」では「夜勤（宿直勤務含む）の負担の大きさ」、「30歳代」「40歳代」「50歳代」「60歳代以上」では「個別患者の様子（容体、経過等）」の割合が最も高かった。また、年齢階級が低いほど「時間外労働の長さ」「夜勤（宿直勤務含む）の負担の大きさ」の割合が高く、「職場の人間関係」の割合が低い傾向が見られた。

職階等別にみると、「部長・副部長」「その他管理職の医師」「管理職でない医師」では「個別患者の様子（容体、経過等）」、「診療科の責任者（医長等）」では「患者（家族）からのクレーム対応・訴訟リスク」、「臨床研修医」では「夜勤（宿直勤務含む）の負担の大きさ」の割合が最も高かった。

診療科別にみると、「内科系」「外科系」では「個別患者の様子（容体、経過等）」、「産科・産婦人科」では「休日・休暇の少なさ」、「救急科」では「夜勤（宿直勤務含む）の負担の大きさ」の割合が最も高かった。

許可病床数別にみると、「99床以下」では「患者（家族）からのクレーム対応・訴訟リスク」と「個別患者の様子（容体、経過等）」、「100～199床」「200～299床」では「個別患者の様子（容体、経過等）」、「300床以上」では「休日・休暇の少なさ」の割合が最も高かった。また、許可病床数の規模が大きいほど「上司からの指導、部下・後輩等への指導」「学会活動、研究、論文執筆等」「専門性の向上・キャリアステップ」の割合が高い傾向が見られた。

図表 223 業務に関連したストレスや悩みの内容（複数回答）【年齢階級別】

上段：回答数（件）  
下段：割合（％）

|        | 調査数           | 時間外労働の長さ    | 休日・休暇の長さ    | 夜勤（宿直勤務含）の負担の大きさ | 診療時間外における診療への対応 | 診療時間外における専門診療への対応 | 患者（家族）からの訴え・クレーム対応 | 患者（家族）からの暴言・暴力 | 個別患者の様子（容体、経過等） | 質の高い医療の提供   | 医療事故のおそれ    | 職場環境の変化     |
|--------|---------------|-------------|-------------|------------------|-----------------|-------------------|--------------------|----------------|-----------------|-------------|-------------|-------------|
| 全体     | 2791<br>100.0 | 749<br>26.8 | 948<br>34.0 | 862<br>30.9      | 705<br>25.3     | 567<br>20.3       | 949<br>34.0        | 456<br>16.3    | 1114<br>39.9    | 626<br>22.4 | 735<br>26.3 | 300<br>10.7 |
| 20歳代以下 | 339<br>100.0  | 131<br>38.6 | 146<br>43.1 | 151<br>44.5      | 91<br>26.8      | 67<br>19.8        | 90<br>26.5         | 48<br>14.2     | 126<br>37.2     | 86<br>25.4  | 73<br>21.5  | 56<br>16.5  |
| 30歳代   | 620<br>100.0  | 187<br>30.2 | 219<br>35.3 | 223<br>36.0      | 177<br>28.5     | 138<br>22.3       | 205<br>33.1        | 103<br>16.6    | 231<br>37.3     | 106<br>17.1 | 151<br>24.4 | 59<br>9.5   |
| 40歳代   | 806<br>100.0  | 232<br>28.8 | 287<br>35.6 | 252<br>31.3      | 219<br>27.2     | 172<br>21.3       | 275<br>34.1        | 132<br>16.4    | 321<br>39.8     | 191<br>23.7 | 204<br>25.3 | 68<br>8.4   |
| 50歳代   | 659<br>100.0  | 146<br>22.2 | 213<br>32.3 | 173<br>26.3      | 153<br>23.2     | 136<br>20.6       | 265<br>40.2        | 110<br>16.7    | 280<br>42.5     | 164<br>24.9 | 199<br>30.2 | 72<br>10.9  |
| 60歳代以上 | 332<br>100.0  | 46<br>13.9  | 72<br>21.7  | 54<br>16.3       | 55<br>16.6      | 47<br>14.2        | 98<br>29.5         | 50<br>15.1     | 139<br>41.9     | 77<br>23.2  | 100<br>30.1 | 39<br>11.7  |

|        | 調査数           | 職場の人間関係     | 職場でのパワーハラ  | 職場でのセクシュアルハラ | 職場での健康管理体制 | 上司からの指導、部下・後輩等への指導 | 学会活動、論文執筆等  | 専門性の向上・キャリアアップ | やりがいのなさ    | その他        | 無回答      |
|--------|---------------|-------------|------------|--------------|------------|--------------------|-------------|----------------|------------|------------|----------|
| 全体     | 2791<br>100.0 | 759<br>27.2 | 209<br>7.5 | 15<br>0.5    | 116<br>4.2 | 349<br>12.5        | 637<br>22.8 | 430<br>15.4    | 247<br>8.8 | 158<br>5.7 | 7<br>0.3 |
| 20歳代以下 | 339<br>100.0  | 84<br>24.8  | 24<br>7.1  | 7<br>2.1     | 14<br>4.1  | 44<br>13.0         | 70<br>20.6  | 49<br>14.5     | 23<br>6.8  | 12<br>3.5  | 0<br>0.0 |
| 30歳代   | 620<br>100.0  | 155<br>25.0 | 46<br>7.4  | 2<br>0.3     | 33<br>5.3  | 82<br>13.2         | 160<br>25.8 | 120<br>19.4    | 51<br>8.2  | 29<br>4.7  | 3<br>0.5 |
| 40歳代   | 806<br>100.0  | 218<br>27.0 | 66<br>8.2  | 3<br>0.4     | 30<br>3.7  | 117<br>14.5        | 210<br>26.1 | 148<br>18.4    | 76<br>9.4  | 49<br>6.1  | 2<br>0.2 |
| 50歳代   | 659<br>100.0  | 191<br>29.0 | 50<br>7.6  | 2<br>0.3     | 28<br>4.2  | 82<br>12.4         | 147<br>22.3 | 86<br>13.1     | 74<br>11.2 | 40<br>6.1  | 0<br>0.0 |
| 60歳代以上 | 332<br>100.0  | 101<br>30.4 | 18<br>5.4  | 1<br>0.3     | 9<br>2.7   | 21<br>6.3          | 44<br>13.3  | 22<br>6.6      | 23<br>6.9  | 26<br>7.8  | 1<br>0.3 |

※過去半年間（平成 29 年 6 月～11 月）における業務に関連したストレスや悩みが「ある（あった）」と回答した医師について集計  
 ※全体の調査数には年齢階級が無回答のものを含まため、全体の調査数は各年齢階級の調査数の合計と一致しない。

図表 224 業務に関連したストレスや悩みの内容（複数回答）【職階等別】

上段：回答数（件）  
下段：割合（％）

|              | 調査数           | 時間外労働の長さ    | 休日・休暇の長さ    | 夜勤（負担の大きさ）  | 診療時間外への対応   | 診療時間外における対応 | 訴訟リスク       | 患者（家族）からの暴言・暴力 | 患者（家族）からの暴言・暴力 | 個別患者の様子（容体、経過等） | 質の高い医療の提供   | 医療事故のおそれ    | 職場環境の変化 |
|--------------|---------------|-------------|-------------|-------------|-------------|-------------|-------------|----------------|----------------|-----------------|-------------|-------------|---------|
| 全体           | 2791<br>100.0 | 749<br>26.8 | 948<br>34.0 | 862<br>30.9 | 705<br>25.3 | 567<br>20.3 | 949<br>34.0 | 456<br>16.3    | 1114<br>39.9   | 626<br>22.4     | 735<br>26.3 | 300<br>10.7 |         |
| 部長・副部長       | 705<br>100.0  | 166<br>23.5 | 229<br>32.5 | 189<br>26.8 | 175<br>24.8 | 152<br>21.6 | 255<br>36.2 | 128<br>18.2    | 285<br>40.4    | 177<br>25.1     | 208<br>29.5 | 64<br>9.1   |         |
| 診療科の責任者（医長等） | 449<br>100.0  | 110<br>24.5 | 150<br>33.4 | 144<br>32.1 | 124<br>27.6 | 110<br>24.5 | 170<br>37.9 | 72<br>16.0     | 167<br>37.2    | 102<br>22.7     | 112<br>24.9 | 42<br>9.4   |         |
| その他管理職の医師    | 407<br>100.0  | 92<br>22.6  | 136<br>33.4 | 81<br>19.9  | 91<br>22.4  | 65<br>16.0  | 147<br>36.1 | 57<br>14.0     | 162<br>39.8    | 93<br>22.9      | 123<br>30.2 | 48<br>11.8  |         |
| 管理職でない医師     | 960<br>100.0  | 274<br>28.5 | 320<br>33.3 | 324<br>33.8 | 241<br>25.1 | 188<br>19.6 | 325<br>33.9 | 158<br>16.5    | 415<br>43.2    | 198<br>20.6     | 237<br>24.7 | 105<br>10.9 |         |
| 臨床研修医        | 252<br>100.0  | 101<br>40.1 | 105<br>41.7 | 117<br>46.4 | 69<br>27.4  | 47<br>18.7  | 49<br>19.4  | 40<br>15.9     | 77<br>30.6     | 54<br>21.4      | 53<br>21.0  | 40<br>15.9  |         |

|              | 調査数           | 職場の人間関係     | 職場でのパワーハラスメント | 職場でのセクシュアルハラスメント | 職場の管理体制    | 部下からの指導、    | 学会活動、研究、論文執筆等 | 専門性の向上・アップ  | やりがいのなさ    | その他        | 無回答      |
|--------------|---------------|-------------|---------------|------------------|------------|-------------|---------------|-------------|------------|------------|----------|
| 全体           | 2791<br>100.0 | 759<br>27.2 | 209<br>7.5    | 15<br>0.5        | 116<br>4.2 | 349<br>12.5 | 637<br>22.8   | 430<br>15.4 | 247<br>8.8 | 158<br>5.7 | 7<br>0.3 |
| 部長・副部長       | 705<br>100.0  | 197<br>27.9 | 46<br>6.5     | 2<br>0.3         | 19<br>2.7  | 95<br>13.5  | 159<br>22.6   | 95<br>13.5  | 72<br>10.2 | 43<br>6.1  | 1<br>0.1 |
| 診療科の責任者（医長等） | 449<br>100.0  | 124<br>27.6 | 38<br>8.5     | 1<br>0.2         | 23<br>5.1  | 63<br>14.0  | 99<br>22.0    | 71<br>15.8  | 38<br>8.5  | 29<br>6.5  | 1<br>0.2 |
| その他管理職の医師    | 407<br>100.0  | 121<br>29.7 | 29<br>7.1     | 2<br>0.5         | 14<br>3.4  | 50<br>12.3  | 98<br>24.1    | 54<br>13.3  | 23<br>5.7  | 24<br>5.9  | 2<br>0.5 |
| 管理職でない医師     | 960<br>100.0  | 242<br>25.2 | 75<br>7.8     | 5<br>0.5         | 51<br>5.3  | 109<br>11.4 | 240<br>25.0   | 175<br>18.2 | 98<br>10.2 | 55<br>5.7  | 2<br>0.2 |
| 臨床研修医        | 252<br>100.0  | 70<br>27.8  | 21<br>8.3     | 5<br>2.0         | 8<br>3.2   | 28<br>11.1  | 38<br>15.1    | 33<br>13.1  | 16<br>6.3  | 7<br>2.8   | 1<br>0.4 |

※過去半年間（平成 29 年 6 月～11 月）における業務に関連したストレスや悩みが「ある（あった）」と回答した医師について集計  
※全体の調査数には職階等が無回答のものを含むため、全体の調査数は各職階等の調査数の合計と一致しない。

図表 225 業務に関連したストレスや悩みの内容（複数回答）【診療科別】

上段：回答数（件）  
下段：割合（％）

|         | 調査数           | 時間外労働の長さ    | 休日・休暇の長さ    | 夜勤（負担の大きさ）  | 診療時間外への対応   | 診療時間外への対応   | 訴訟リスク       | 患者（家族）からの暴言・暴力 | 患者（家族）からの暴言・暴力 | 個別患者の様子（容体、経過等） | 質の高い医療の提供   | 医療事故のおそれ    | 職場環境の変化 |
|---------|---------------|-------------|-------------|-------------|-------------|-------------|-------------|----------------|----------------|-----------------|-------------|-------------|---------|
| 全体      | 2791<br>100.0 | 749<br>26.8 | 948<br>34.0 | 862<br>30.9 | 705<br>25.3 | 567<br>20.3 | 949<br>34.0 | 456<br>16.3    | 1114<br>39.9   | 626<br>22.4     | 735<br>26.3 | 300<br>10.7 |         |
| 内科系     | 1141<br>100.0 | 302<br>26.5 | 383<br>33.6 | 356<br>31.2 | 287<br>25.2 | 252<br>22.1 | 387<br>33.9 | 202<br>17.7    | 441<br>38.7    | 223<br>19.5     | 283<br>24.8 | 131<br>11.5 |         |
| 外科系     | 798<br>100.0  | 217<br>27.2 | 286<br>35.8 | 217<br>27.2 | 208<br>26.1 | 203<br>25.4 | 276<br>34.6 | 90<br>11.3     | 329<br>41.2    | 190<br>23.8     | 225<br>28.2 | 74<br>9.3   |         |
| 産科・産婦人科 | 217<br>100.0  | 71<br>32.7  | 99<br>45.6  | 89<br>41.0  | 76<br>35.0  | 17<br>7.8   | 74<br>34.1  | 27<br>12.4     | 89<br>41.0     | 70<br>32.3      | 60<br>27.6  | 17<br>7.8   |         |
| 救急科     | 136<br>100.0  | 32<br>23.5  | 48<br>35.3  | 59<br>43.4  | 28<br>20.6  | 21<br>15.4  | 40<br>29.4  | 30<br>22.1     | 36<br>26.5     | 32<br>23.5      | 37<br>27.2  | 13<br>9.6   |         |

|         | 調査数           | 職場の人間関係     | 職場でのパワーハラスメント | 職場でのセクシュアルハラスメント | 職場の管理体制    | 部下からの指導、    | 上司からの指導、    | 論文執筆等       | 学会活動、研究、   | 専門性の向上・    | やりがいのなさ  | その他 | 無回答 |
|---------|---------------|-------------|---------------|------------------|------------|-------------|-------------|-------------|------------|------------|----------|-----|-----|
| 全体      | 2791<br>100.0 | 759<br>27.2 | 209<br>7.5    | 15<br>0.5        | 116<br>4.2 | 349<br>12.5 | 637<br>22.8 | 430<br>15.4 | 247<br>8.8 | 158<br>5.7 | 7<br>0.3 |     |     |
| 内科系     | 1141<br>100.0 | 306<br>26.8 | 83<br>7.3     | 6<br>0.5         | 44<br>3.9  | 118<br>10.3 | 230<br>20.2 | 137<br>12.0 | 101<br>8.9 | 70<br>6.1  | 2<br>0.2 |     |     |
| 外科系     | 798<br>100.0  | 198<br>24.8 | 61<br>7.6     | 1<br>0.1         | 34<br>4.3  | 109<br>13.7 | 206<br>25.8 | 135<br>16.9 | 71<br>8.9  | 40<br>5.0  | 3<br>0.4 |     |     |
| 産科・産婦人科 | 217<br>100.0  | 67<br>30.9  | 15<br>6.9     | 1<br>0.5         | 13<br>6.0  | 40<br>18.4  | 65<br>30.0  | 53<br>24.4  | 22<br>10.1 | 13<br>6.0  | 1<br>0.5 |     |     |
| 救急科     | 136<br>100.0  | 48<br>35.3  | 11<br>8.1     | 3<br>2.2         | 4<br>2.9   | 27<br>19.9  | 38<br>27.9  | 25<br>18.4  | 16<br>11.8 | 8<br>5.9   | 0<br>0.0 |     |     |

※過去半年間（平成 29 年 6 月～11 月）における業務に関連したストレスや悩みが「ある（あった）」と回答した医師について集計  
 ※全体の調査数には診療科がその他、無回答のものを含むため、全体の調査数は各診療科の調査数の合計と一致しない。



図表 226 業務に関連したストレスや悩みの内容（複数回答）【許可病床数別】

上段：回答数（件）  
下段：割合（％）

|          | 調査数           | 時間外労働の長さ    | 休日・休暇の長さ    | 夜勤（負担の大きさ）  | 診療時間外における診療への対応 | 診療時間外における専門診療への対応 | 訴訟リスク       | 患者（家族）からの暴言・暴力 | 患者（家族）からの暴言・暴力 | 個別患者の様子（容体、経過等） | 質の高い医療の提供   | 医療事故のおそれ    | 職場環境の変化 |
|----------|---------------|-------------|-------------|-------------|-----------------|-------------------|-------------|----------------|----------------|-----------------|-------------|-------------|---------|
| 全体       | 2791<br>100.0 | 749<br>26.8 | 948<br>34.0 | 862<br>30.9 | 705<br>25.3     | 567<br>20.3       | 949<br>34.0 | 456<br>16.3    | 1114<br>39.9   | 626<br>22.4     | 735<br>26.3 | 300<br>10.7 |         |
| 99床以下    | 163<br>100.0  | 37<br>22.7  | 47<br>28.8  | 38<br>23.3  | 43<br>26.4      | 31<br>19.0        | 61<br>37.4  | 24<br>14.7     | 61<br>37.4     | 34<br>20.9      | 49<br>30.1  | 18<br>11.0  |         |
| 100～199床 | 239<br>100.0  | 46<br>19.2  | 63<br>26.4  | 47<br>19.7  | 54<br>22.6      | 58<br>24.3        | 89<br>37.2  | 37<br>15.5     | 104<br>43.5    | 49<br>20.5      | 60<br>25.1  | 26<br>10.9  |         |
| 200～299床 | 349<br>100.0  | 68<br>19.5  | 101<br>28.9 | 112<br>32.1 | 69<br>19.8      | 82<br>23.5        | 113<br>32.4 | 56<br>16.0     | 139<br>39.8    | 75<br>21.5      | 89<br>25.5  | 35<br>10.0  |         |
| 300床以上   | 1393<br>100.0 | 436<br>31.3 | 524<br>37.6 | 472<br>33.9 | 379<br>27.2     | 264<br>19.0       | 456<br>32.7 | 216<br>15.5    | 520<br>37.3    | 307<br>22.0     | 363<br>26.1 | 147<br>10.6 |         |

|          | 調査数           | 職場の人間関係     | 職場でのパワーハラスメント | 職場でのセクシュアルハラスメント | 職場の管理体制    | 部下・後輩等への指導  | 上司からの指導     | 学会活動、論文執筆等  | 専門性の向上・アップデート | やりがいのなさ    | その他      | 無回答 |
|----------|---------------|-------------|---------------|------------------|------------|-------------|-------------|-------------|---------------|------------|----------|-----|
| 全体       | 2791<br>100.0 | 759<br>27.2 | 209<br>7.5    | 15<br>0.5        | 116<br>4.2 | 349<br>12.5 | 637<br>22.8 | 430<br>15.4 | 247<br>8.8    | 158<br>5.7 | 7<br>0.3 |     |
| 99床以下    | 163<br>100.0  | 57<br>35.0  | 10<br>6.1     | 0<br>0.0         | 7<br>4.3   | 6<br>3.7    | 19<br>11.7  | 15<br>9.2   | 16<br>9.8     | 10<br>6.1  | 2<br>1.2 |     |
| 100～199床 | 239<br>100.0  | 63<br>26.4  | 19<br>7.9     | 0<br>0.0         | 7<br>2.9   | 22<br>9.2   | 33<br>13.8  | 27<br>11.3  | 26<br>10.9    | 17<br>7.1  | 2<br>0.8 |     |
| 200～299床 | 349<br>100.0  | 88<br>25.2  | 26<br>7.4     | 2<br>0.6         | 17<br>4.9  | 34<br>9.7   | 53<br>15.2  | 50<br>14.3  | 38<br>10.9    | 15<br>4.3  | 1<br>0.3 |     |
| 300床以上   | 1393<br>100.0 | 362<br>26.0 | 101<br>7.3    | 8<br>0.6         | 60<br>4.3  | 210<br>15.1 | 397<br>28.5 | 230<br>16.5 | 98<br>7.0     | 79<br>5.7  | 1<br>0.1 |     |

※過去半年間（平成 29 年 6 月～11 月）における業務に関連したストレスや悩みが「ある（あった）」と回答した医師について集計  
※許可病床数は病院調査結果に基づく。

※全体の調査数には許可病床数が無回答のものを含むため、全体の調査数は各許可病床数の調査数の合計と一致しない。

B. 翌日が勤務日における平日1日の睡眠時間

①翌日が勤務日における平日1日の睡眠時間（問20（1））

直近1か月（平成29年11月）における、翌日が勤務日の平日1日（ただし、前日が宿直日を除く）の平均的な睡眠時間は、「6時間以上7時間未満」の割合が47.2%で最も高く、次いで「6時間未満」が24.8%、「7時間以上8時間未満」が21.9%であり、平均6.1時間であった。

年齢階級別にみると、いずれの年齢階級も「6時間以上7時間未満」の割合が最も高く、平均睡眠時間は「20歳代以下」が6.0時間で最も短かった。

職階等別にみると、いずれの職階等も「6時間以上7時間未満」の割合が最も高く、平均睡眠時間は「臨床研修医」が6.0時間で最も短かった。

診療科別にみると、いずれの診療科も「6時間以上7時間未満」の割合が最も高く、平均睡眠時間は「外科系」と「救急科」がそれぞれ6.0時間で最も短かった。

許可病床数別にみると、いずれの許可病床数の規模も「6時間以上7時間未満」の割合が最も高く、平均睡眠時間は「300床以上」が6.0時間で最も短かった。

平均的な1か月における実勤務時間（当直時間含む）（試算）別にみると、実労働時間が長いほど「6時間未満」の割合が高い傾向が見られた。平均睡眠時間は「300時間以上」が5.9時間で最も短かった。

図表 227 翌日が勤務日における平日1日の睡眠時間【年齢階級別】

|        | 調査数   | 6時間未満 | 7時間未満以上 | 8時間未満以上 | 8時間以上 | 無回答 | 平均（単位：時間） |
|--------|-------|-------|---------|---------|-------|-----|-----------|
|        |       |       |         |         |       |     |           |
| 全体     | 3697  | 918   | 1746    | 808     | 189   | 36  | 6.1       |
|        | 100.0 | 24.8  | 47.2    | 21.9    | 5.1   | 1.0 |           |
| 20歳代以下 | 424   | 115   | 218     | 79      | 10    | 2   | 6.0       |
|        | 100.0 | 27.1  | 51.4    | 18.6    | 2.4   | 0.5 |           |
| 30歳代   | 799   | 179   | 393     | 177     | 46    | 4   | 6.2       |
|        | 100.0 | 22.4  | 49.2    | 22.2    | 5.8   | 0.5 |           |
| 40歳代   | 1037  | 280   | 466     | 230     | 50    | 11  | 6.1       |
|        | 100.0 | 27.0  | 44.9    | 22.2    | 4.8   | 1.1 |           |
| 50歳代   | 864   | 246   | 400     | 166     | 46    | 6   | 6.1       |
|        | 100.0 | 28.5  | 46.3    | 19.2    | 5.3   | 0.7 |           |
| 60歳代以上 | 524   | 84    | 251     | 146     | 35    | 8   | 6.3       |
|        | 100.0 | 16.0  | 47.9    | 27.9    | 6.7   | 1.5 |           |

※全体の調査数には年齢階級が無回答のものを含まため、全体の調査数は各年齢階級の調査数の合計と一致しない。

図表 228 翌日が勤務日における平日1日の睡眠時間【職階等別】

上段：回答数（件）  
下段：割合（％）

|              | 調査数           | 6時間未満       | 7時間未満以上      | 8時間未満以上     | 8時間以上      | 無回答       | 平均（単位：時間） |
|--------------|---------------|-------------|--------------|-------------|------------|-----------|-----------|
| 全体           | 3697<br>100.0 | 918<br>24.8 | 1746<br>47.2 | 808<br>21.9 | 189<br>5.1 | 36<br>1.0 | 6.1       |
| 部長・副部長       | 899<br>100.0  | 230<br>25.6 | 434<br>48.3  | 176<br>19.6 | 52<br>5.8  | 7<br>0.8  | 6.1       |
| 診療科の責任者（医長等） | 595<br>100.0  | 154<br>25.9 | 272<br>45.7  | 127<br>21.3 | 36<br>6.1  | 6<br>1.0  | 6.1       |
| その他管理職の医師    | 570<br>100.0  | 138<br>24.2 | 262<br>46.0  | 143<br>25.1 | 22<br>3.9  | 5<br>0.9  | 6.2       |
| 管理職でない医師     | 1293<br>100.0 | 305<br>23.6 | 598<br>46.2  | 301<br>23.3 | 72<br>5.6  | 17<br>1.3 | 6.2       |
| 臨床研修医        | 318<br>100.0  | 83<br>26.1  | 172<br>54.1  | 56<br>17.6  | 6<br>1.9   | 1<br>0.3  | 6.0       |

※全体の調査数には職階等が無回答のものを含むため、全体の調査数は各職階等の調査数の合計と一致しない。

図表 229 翌日が勤務日における平日1日の睡眠時間【診療科別】

上段：回答数（件）  
下段：割合（％）

|         | 調査数           | 6時間未満       | 7時間未満以上      | 8時間未満以上     | 8時間以上      | 無回答       | 平均（単位：時間） |
|---------|---------------|-------------|--------------|-------------|------------|-----------|-----------|
| 全体      | 3697<br>100.0 | 918<br>24.8 | 1746<br>47.2 | 808<br>21.9 | 189<br>5.1 | 36<br>1.0 | 6.1       |
| 内科系     | 1559<br>100.0 | 389<br>25.0 | 724<br>46.4  | 339<br>21.7 | 90<br>5.8  | 17<br>1.1 | 6.1       |
| 外科系     | 1020<br>100.0 | 295<br>28.9 | 485<br>47.5  | 192<br>18.8 | 39<br>3.8  | 9<br>0.9  | 6.0       |
| 産科・産婦人科 | 263<br>100.0  | 65<br>24.7  | 128<br>48.7  | 57<br>21.7  | 12<br>4.6  | 1<br>0.4  | 6.1       |
| 救急科     | 166<br>100.0  | 45<br>27.1  | 82<br>49.4   | 30<br>18.1  | 8<br>4.8   | 1<br>0.6  | 6.0       |

※全体の調査数には診療科がその他、無回答のものを含むため、全体の調査数は各診療科の調査数の合計と一致しない。

図表 230 翌日が勤務日における平日1日の睡眠時間【許可病床数別】

上段：回答数（件）  
下段：割合（％）

|          | 調査数           | 6時間未満       | 7時間未満以上      | 8時間未満以上     | 8時間以上      | 無回答       | 平均（単位：時間） |
|----------|---------------|-------------|--------------|-------------|------------|-----------|-----------|
| 全体       | 3697<br>100.0 | 918<br>24.8 | 1746<br>47.2 | 808<br>21.9 | 189<br>5.1 | 36<br>1.0 | 6.1       |
| 99床以下    | 257<br>100.0  | 56<br>21.8  | 107<br>41.6  | 79<br>30.7  | 14<br>5.4  | 1<br>0.4  | 6.3       |
| 100～199床 | 389<br>100.0  | 87<br>22.4  | 162<br>41.6  | 101<br>26.0 | 35<br>9.0  | 4<br>1.0  | 6.3       |
| 200～299床 | 499<br>100.0  | 116<br>23.2 | 229<br>45.9  | 126<br>25.3 | 25<br>5.0  | 3<br>0.6  | 6.2       |
| 300床以上   | 1723<br>100.0 | 466<br>27.0 | 848<br>49.2  | 323<br>18.7 | 67<br>3.9  | 19<br>1.1 | 6.0       |

※許可病床数は病院調査結果に基づく。

※全体の調査数には許可病床数が無回答のものを含むため、全体の調査数は各許可病床数の調査数の合計と一致しない。

図表 231 翌日が勤務日における平日1日の睡眠時間【平均的な1か月における実勤務時間（当直時間含む）（試算）別】

上段：回答数（件）  
下段：割合（％）

|                | 調査数           | 6時間未満       | 7時間未満以上      | 8時間未満以上     | 8時間以上      | 無回答       | 平均（単位：時間） |
|----------------|---------------|-------------|--------------|-------------|------------|-----------|-----------|
| 全体             | 3697<br>100.0 | 918<br>24.8 | 1746<br>47.2 | 808<br>21.9 | 189<br>5.1 | 36<br>1.0 | 6.1       |
| 150時間未満        | 69<br>100.0   | 12<br>17.4  | 22<br>31.9   | 28<br>40.6  | 7<br>10.1  | 0<br>0.0  | 6.5       |
| 150時間以上200時間未満 | 336<br>100.0  | 61<br>18.2  | 153<br>45.5  | 94<br>28.0  | 28<br>8.3  | 0<br>0.0  | 6.4       |
| 200時間以上250時間未満 | 629<br>100.0  | 116<br>18.4 | 324<br>51.5  | 145<br>23.1 | 44<br>7.0  | 0<br>0.0  | 6.3       |
| 250時間以上300時間未満 | 542<br>100.0  | 135<br>24.9 | 279<br>51.5  | 111<br>20.5 | 17<br>3.1  | 0<br>0.0  | 6.1       |
| 300時間以上        | 549<br>100.0  | 194<br>35.3 | 254<br>46.3  | 89<br>16.2  | 10<br>1.8  | 2<br>0.4  | 5.9       |

※全体の調査数には平均的な1か月における実勤務時間（当直時間含む）が無回答のものを含むため、全体の調査数は各平均的な1か月における実勤務時間（当直時間含む）の調査数の合計と一致しない。

②翌日が勤務日における平日1日の睡眠時間の充足状況（問20（2））

直近1か月（平成29年11月）における、翌日が勤務日の平日1日（ただし、前日が宿直日を除く）の平均的な睡眠時間の充足状況は、「どちらかといえば足りている」の割合が34.3%で最も高く、次いで「足りている」が28.9%、「どちらかといえば足りていない」が27.9%であった。

年齢階級別にみると、「足りていない」の割合は「50歳代」が9.3%で最も高く、次いで「40歳代」が8.3%であった。

職階等別にみると、「足りていない」の割合は「部長・副部長」と「管理職でない医師」がそれぞれ8.3%で最も高かった。

診療科別にみると、「足りていない」の割合は「内科系」が8.1%で最も高く、次いで「外科系」が8.0%であった。

許可病床数別にみると、「足りていない」の割合は「300床以上」が8.5%で最も高く、次いで「100～199床」が6.9%であった。

図表 232 翌日が勤務日における平日1日の睡眠時間の充足状況【年齢階級別】

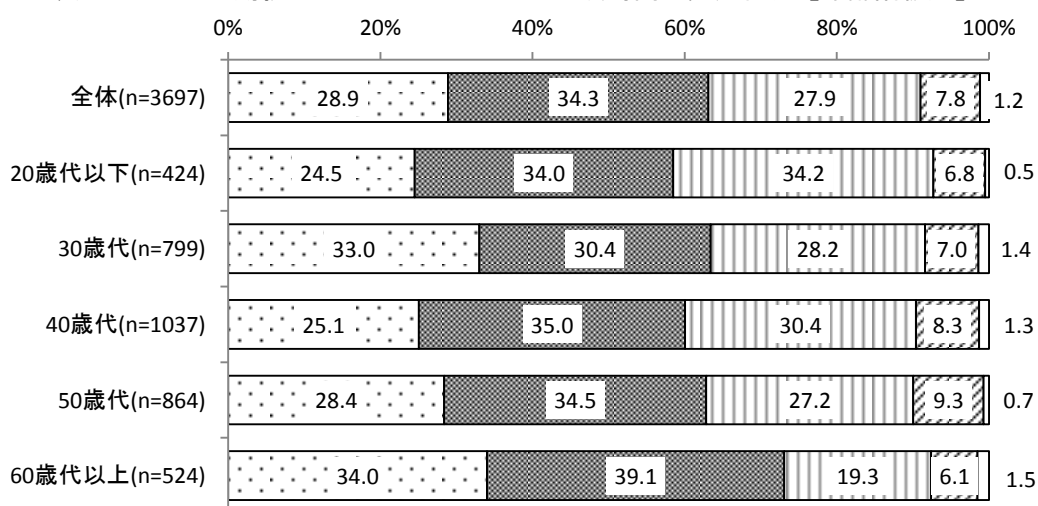

□ 足りている ■ どちらかといえば足りている ▨ どちらかといえば足りていない ▩ 足りていない □ 無回答

※全体の調査数には年齢階級が無回答のものを含むため、全体の調査数は各年齢階級の調査数の合計と一致しない。

図表 233 翌日が勤務日における平日1日の睡眠時間の充足状況【職階等別】

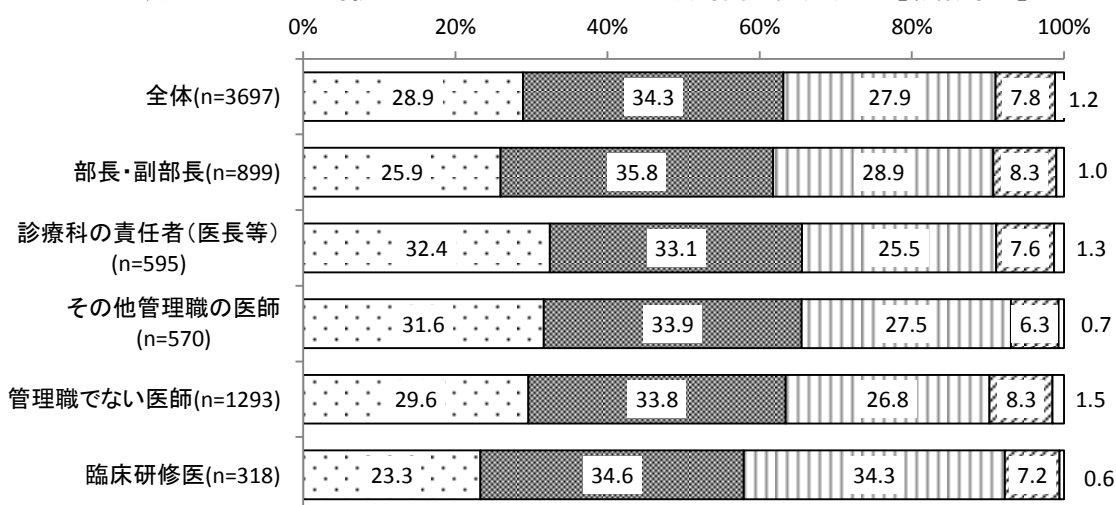

□ 足りている ■ どちらかといえば足りている ▨ どちらかといえば足りていない ▩ 足りていない □ 無回答

※全体の調査数には職階等が無回答のものを含むため、全体の調査数は各職階等の調査数の合計と一致しない。

図表 234 翌日が勤務日における平日 1 日の睡眠時間の充足状況【診療科別】

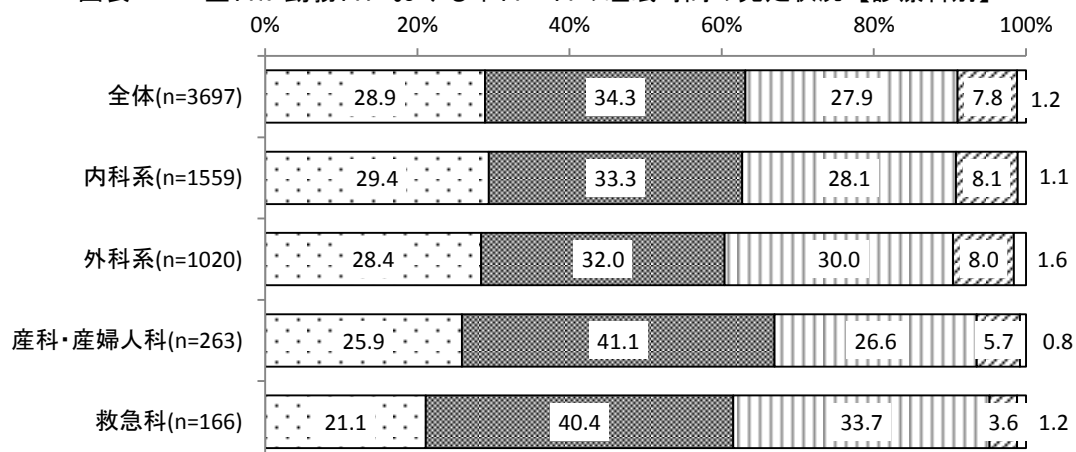

□ 足りている ■ どちらかといえば足りている ▨ どちらかといえば足りていない ▩ 足りていない □ 無回答

※全体の調査数には診療科がその他、無回答のものを含むため、全体の調査数は各診療科の調査数の合計と一致しない。

図表 235 翌日が勤務日における平日 1 日の睡眠時間の充足状況【許可病床数別】

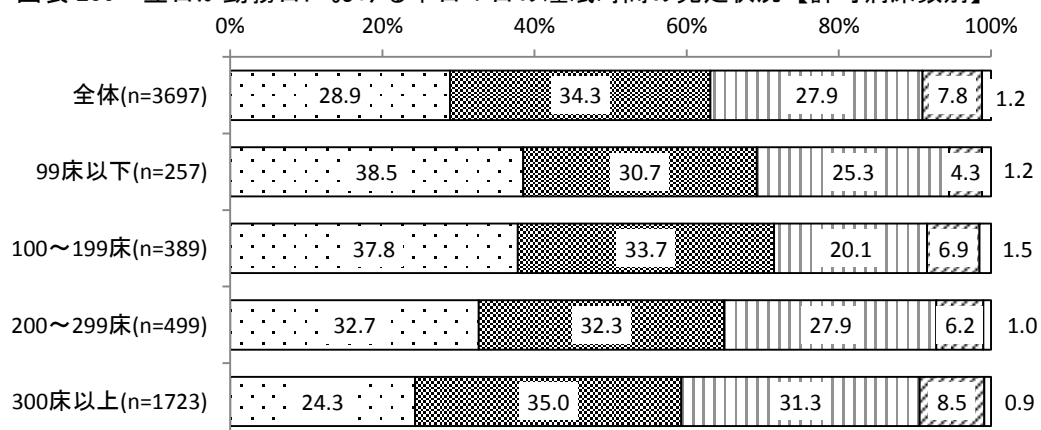

□ 足りている ■ どちらかといえば足りている ▨ どちらかといえば足りていない ▩ 足りていない □ 無回答

※許可病床数は病院調査結果に基づく。

※全体の調査数には許可病床数が無回答のものを含むため、全体の調査数は各許可病床数の調査数の合計と一致しない。

### C. 直近1年間の医療事故やヒヤリ・ハットの有無（問21）

直近1年間（平成28年12月～平成29年11月）における、回答者自身が関わった医療事故やヒヤリ・ハットの有無は、「あった」の割合が53.0%、「なかった」が45.9%であった。

平均的な1か月（通常期）における実勤務時間（当直時間含む）（試算）別にみると、ヒヤリ・ハットが「あった」の割合は「250時間以上300時間未満」が60.3%で最も高く、次いで「300時間以上」が58.7%であった。

図表 236 直近1年間の医療事故やヒヤリ・ハットの有無

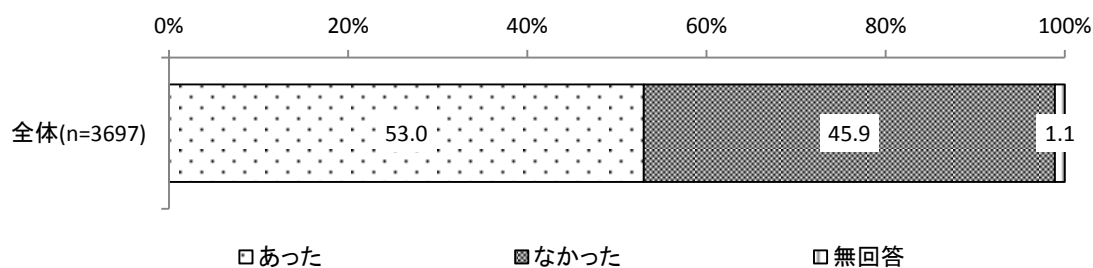

図表 237 直近1年間の医療事故やヒヤリ・ハットの有無  
【平均的な1か月（通常期）における実勤務時間（当直時間含む）（試算）別】

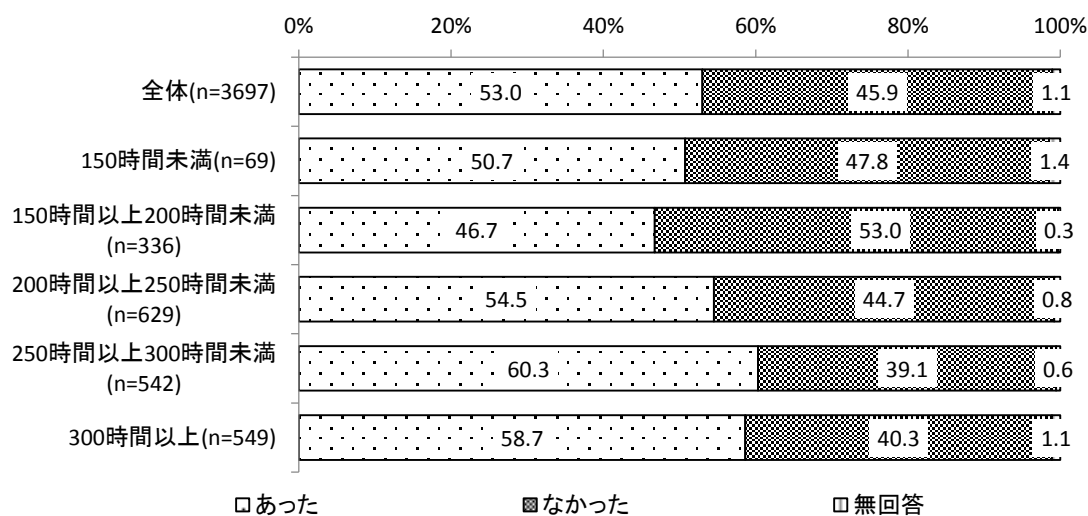

※全体の調査数には平均的な1か月（通常期）における実勤務時間（当直時間含む）が無回答のものを含むため、全体の調査数は各平均的な1か月（通常期）における実勤務時間（当直時間含む）の調査数の合計と一致しない。

D. 直近1か月（平成29年11月）の自覚症状（問19）

直近1か月（平成29年11月）における自覚症状のうち、「よくある」の割合が高いものは、「以前とくらべて、疲れやすい」が13.1%、「イライラする」が8.7%、「朝、起きた時、ぐったりした疲れを感じる」が7.0%などであった。

図表 238 直近1か月（平成29年11月）の自覚症状

|                          | 調査数           | ほとんどない       | 時々ある         | よくある        | 無回答       |
|--------------------------|---------------|--------------|--------------|-------------|-----------|
| (1) イライラする               | 3697<br>100.0 | 1584<br>42.8 | 1772<br>47.9 | 322<br>8.7  | 19<br>0.5 |
| (2) 不安だ                  | 3697<br>100.0 | 2026<br>54.8 | 1403<br>37.9 | 247<br>6.7  | 21<br>0.6 |
| (3) 落ち着かない               | 3697<br>100.0 | 2655<br>71.8 | 884<br>23.9  | 137<br>3.7  | 21<br>0.6 |
| (4) ゆううつだ                | 3697<br>100.0 | 2253<br>60.9 | 1177<br>31.8 | 246<br>6.7  | 21<br>0.6 |
| (5) よく眠れない               | 3697<br>100.0 | 2656<br>71.8 | 829<br>22.4  | 192<br>5.2  | 20<br>0.5 |
| (6) 体の調子が悪い              | 3697<br>100.0 | 2282<br>61.7 | 1211<br>32.8 | 182<br>4.9  | 22<br>0.6 |
| (7) 物事に集中できない            | 3697<br>100.0 | 2557<br>69.2 | 1021<br>27.6 | 94<br>2.5   | 25<br>0.7 |
| (8) することに間違いが多い          | 3697<br>100.0 | 2658<br>71.9 | 948<br>25.6  | 71<br>1.9   | 20<br>0.5 |
| (9) 工作中、強い眠気に襲われる        | 3697<br>100.0 | 2237<br>60.5 | 1200<br>32.5 | 241<br>6.5  | 19<br>0.5 |
| (10) やる気が出ない             | 3697<br>100.0 | 2252<br>60.9 | 1249<br>33.8 | 174<br>4.7  | 22<br>0.6 |
| (11) へとへとだ（運動後を除く）       | 3697<br>100.0 | 2380<br>64.4 | 1096<br>29.6 | 199<br>5.4  | 22<br>0.6 |
| (12) 朝、起きた時、ぐったりした疲れを感じる | 3697<br>100.0 | 2119<br>57.3 | 1299<br>35.1 | 260<br>7.0  | 19<br>0.5 |
| (13) 以前とくらべて、疲れやすい       | 3697<br>100.0 | 1437<br>38.9 | 1756<br>47.5 | 484<br>13.1 | 20<br>0.5 |



### E. 疲労蓄積度（仕事による負担度）

疲労蓄積度（仕事による負担度）は、「低い」の割合が 48.5%で最も高く、次いで「やや高い」が 21.6%、「高い」が 15.9%であった。

年齢階級別にみると、疲労蓄積度（仕事による負担度）が「非常に高い」の割合は「30 歳代」が 11.4%で最も高く、次いで「40 歳代」が 11.2%であった。

職階等別にみると、疲労蓄積度（仕事による負担度）が「非常に高い」の割合は「診療科の責任者（医長等）」が 11.3%で最も高く、次いで「管理職でない医師」が 9.9%であった。

診療科別にみると、疲労蓄積度（仕事による負担度）が「非常に高い」の割合は「産科・産婦人科」が 13.3%で最も高く、次いで「救急科」が 11.4%であった。

許可病床数別にみると、疲労蓄積度（仕事による負担度）が「非常に高い」の割合は「300 床以上」が 11.3%で最も高く、次いで「200～299 床」が 7.8%であり、許可病床数の規模が大きいほど高い傾向が見られた。

把握されている労働時間の正確性別にみると、疲労蓄積度（仕事による負担度）が「非常に高い」の割合は「（おおむね）正確に把握されている」が 6.1%、「あまり（まったく）正確に把握されていない」が 19.0%であった。

平均的な 1 か月（通常期）における実勤務時間（当直時間含む）（試算）別にみると「非常に高い」の割合は「300 時間以上」が 18.0%で最も高く、次いで「250 時間以上 300 時間未満」が 10.7%であった。

平日 1 日の睡眠時間別にみると、「非常に高い」の割合は「6 時間未満」が 17.6%で最も高く、次いで「6 時間以上 7 時間未満」が 7.6%であった。

図表 239 疲労蓄積度（仕事による負担度）【年齢階級別】

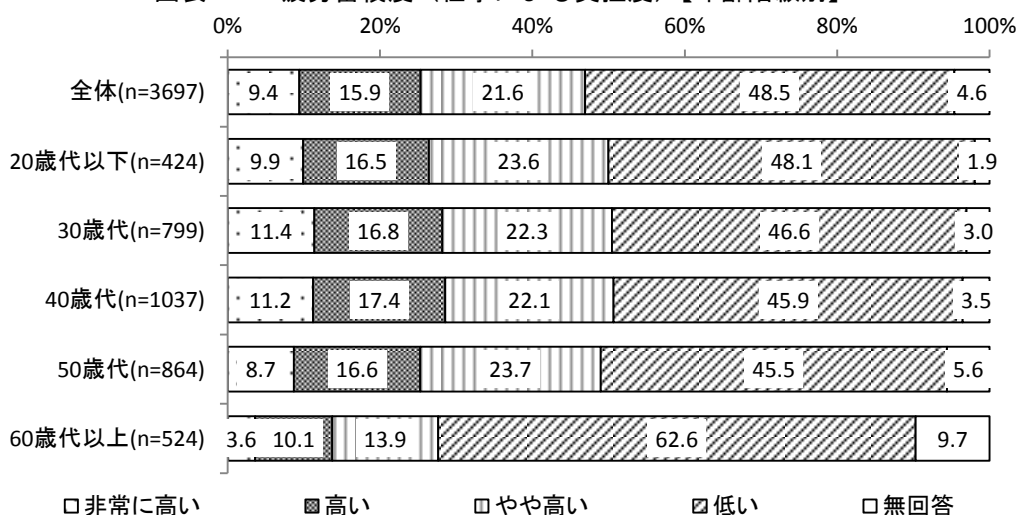

※全体の調査数には年齢階級が無回答のものを含むため、全体の調査数は各年齢階級の調査数の合計と一致しない。  
 ※疲労蓄積度（仕事による負担度）は、「直近1か月（平成29年11月）の状況（問14）」、「直近1か月（平成29年11月）の自覚症状（問19）」を基に算出。具体的な算出方法は「労働者の疲労蓄積度自己診断チェックリスト（参考 URL：<http://www.mhlw.go.jp/topics/2004/06/dl/tp0630-1a.pdf>）」による。

図表 240 疲労蓄積度（仕事による負担度）【職階等別】

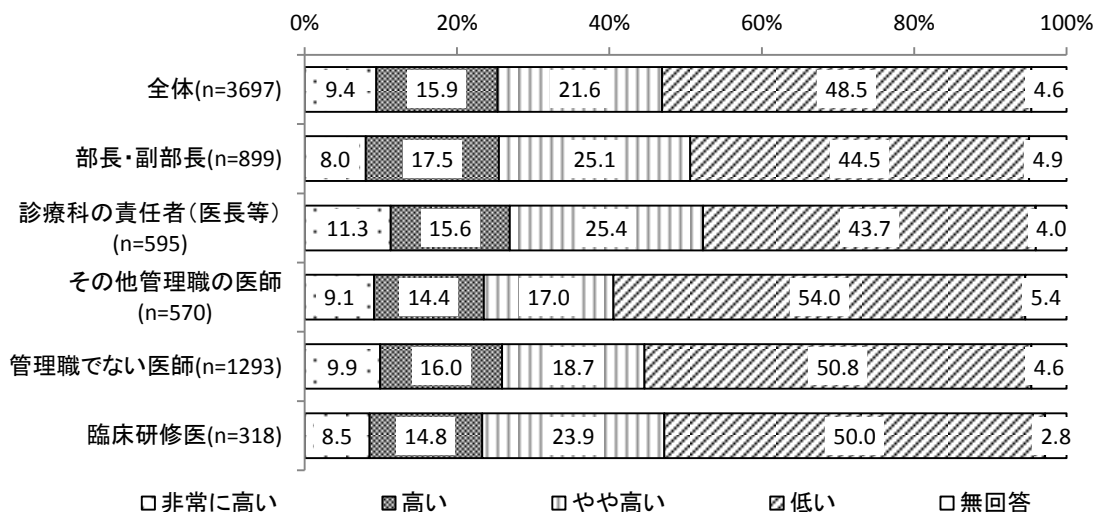

※全体の調査数には職階等が無回答のものを含むため、全体の調査数は各職階等の調査数の合計と一致しない。  
 ※疲労蓄積度（仕事による負担度）は、「直近1か月（平成29年11月）の状況（問14）」、「直近1か月（平成29年11月）の自覚症状（問19）」を基に算出。具体的な算出方法は「労働者の疲労蓄積度自己診断チェックリスト（参考URL：<http://www.mhlw.go.jp/topics/2004/06/dl/tp0630-1a.pdf>）」による。

図表 241 疲労蓄積度（仕事による負担度）【診療科別】

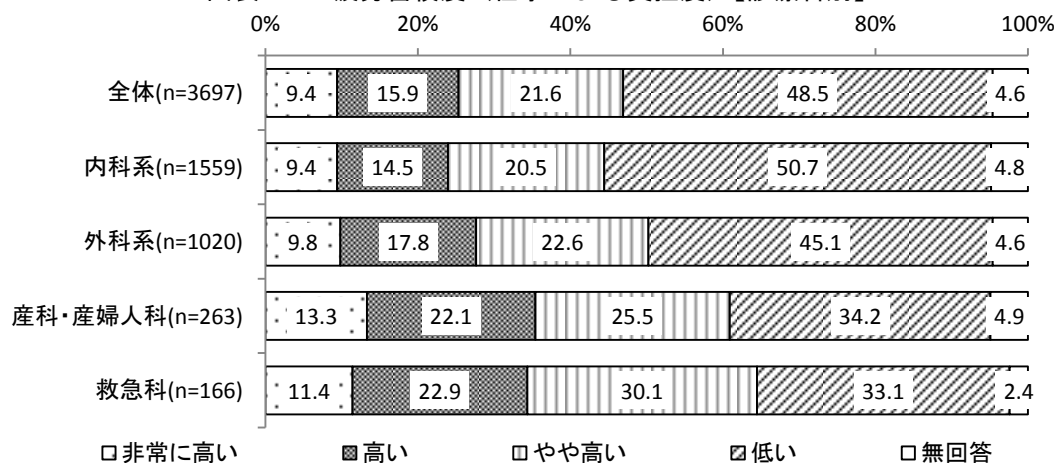

※全体の調査数には診療科がその他、無回答のものを含むため、全体の調査数は各診療科の調査数の合計と一致しない。  
 ※疲労蓄積度（仕事による負担度）は、「直近1か月（平成29年11月）の状況（問14）」、「直近1か月（平成29年11月）の自覚症状（問19）」を基に算出。具体的な算出方法は「労働者の疲労蓄積度自己診断チェックリスト（参考URL：<http://www.mhlw.go.jp/topics/2004/06/dl/tp0630-1a.pdf>）」による。

図表 242 疲労蓄積度（仕事による負担度）【許可病床数別】

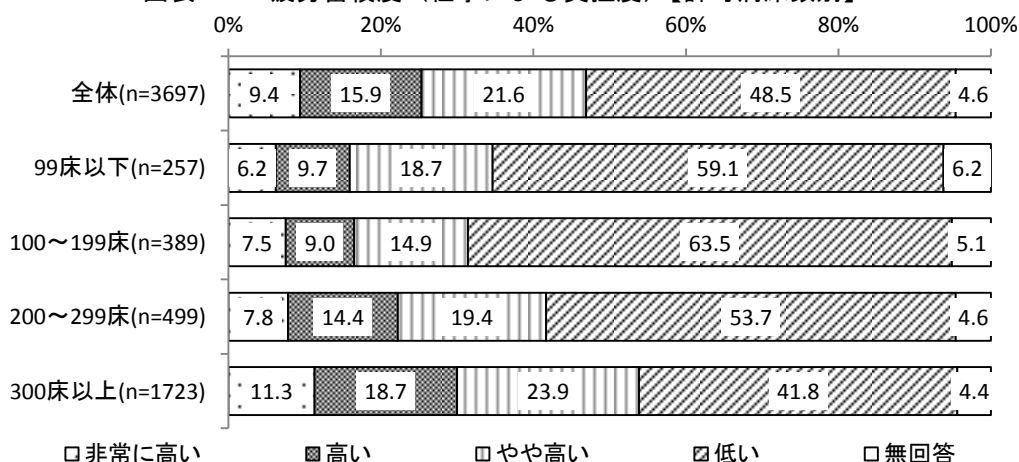

※許可病床数は病院調査結果に基づく。

※全体の調査数には許可病床数が無回答のものを含むため、全体の調査数は各許可病床数の調査数の合計と一致しない。

※疲労蓄積度（仕事による負担度）は、「直近1か月（平成29年11月）の状況（問14）」、「直近1か月（平成29年11月）の自覚症状（問19）」を基に算出。具体的な算出方法は「労働者の疲労蓄積度自己診断チェックリスト（参考URL：<http://www.mhlw.go.jp/topics/2004/06/dl/tp0630-1a.pdf>）」による。

図表 243 疲労蓄積度（仕事による負担度）【把握されている労働時間の正確性別】

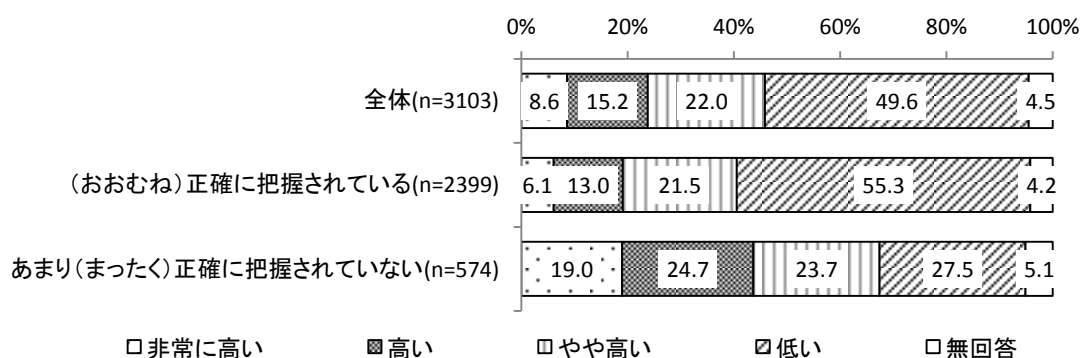

※「(おおむね) 正確に把握されている」は問10について「所属長等が目視で確認」「タイムカード等の客観的な記録を基に把握されている」「自己申告している」「出勤簿への押印に基づき把握されている」のいずれかであると回答した者のうち、把握されている労働時間の正確性について「正確に把握されている」または「おおむね正確に把握されている」と回答した者を指す。「あまり(まったく) 正確に把握されていない」は問10について「所属長等が目視で確認」「タイムカード等の客観的な記録を基に把握されている」「自己申告している」「出勤簿への押印に基づき把握されている」のいずれかであると回答した者のうち、把握されている労働時間の正確性について「あまり正確に把握されていない」または「まったく正確に把握されていない」と回答した者を指す。

※全体の調査数には把握されている労働時間の正確性が無回答のものを含むため、全体の調査数は各把握されている労働時間の正確性の調査数の合計と一致しない。

※疲労蓄積度（仕事による負担度）は、「直近1か月（平成29年11月）の状況（問14）」、「直近1か月（平成29年11月）の自覚症状（問19）」を基に算出。具体的な算出方法は「労働者の疲労蓄積度自己診断チェックリスト（参考URL：<http://www.mhlw.go.jp/topics/2004/06/dl/tp0630-1a.pdf>）」による。

図表 244 疲労蓄積度（仕事による負担度）  
【平均的な1か月（通常期）における実勤務時間（当直時間含む）（試算）別】

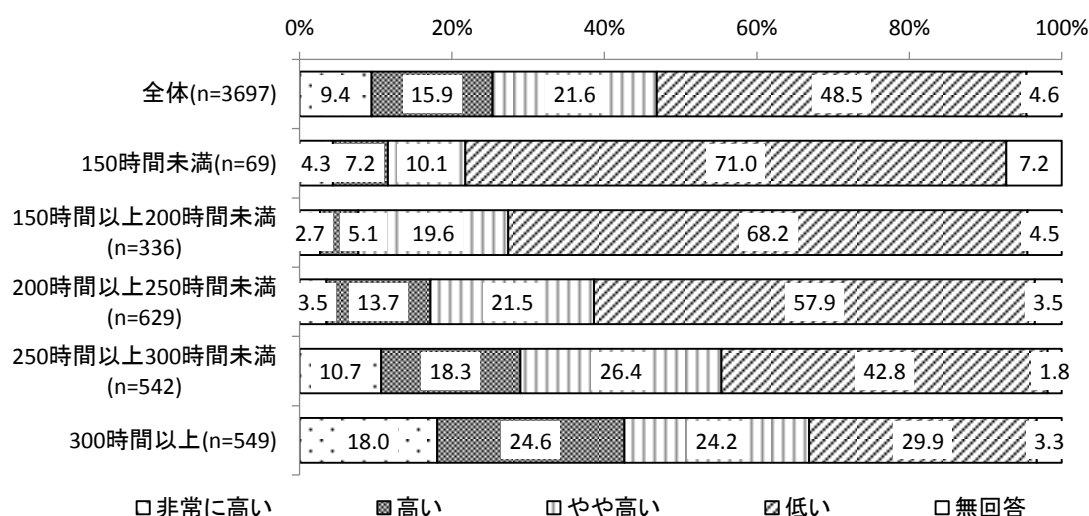

※全体の調査数には平均的な1か月（通常期）における実勤務時間（当直時間含む）が無回答のものを含まため、全体の調査数は各平均的な1か月（通常期）における実勤務時間（当直時間含む）の調査数の合計と一致しない。  
 ※疲労蓄積度（仕事による負担度）は、「直近1か月（平成29年11月）の状況（問14）」、「直近1か月（平成29年11月）の自覚症状（問19）」を基に算出。具体的な算出方法は「労働者の疲労蓄積度自己診断チェックリスト（参考URL：<http://www.mhlw.go.jp/topics/2004/06/dl/tp0630-1a.pdf>）」による。

図表 245 疲労蓄積度（仕事による負担度）【平日1日の睡眠時間別】

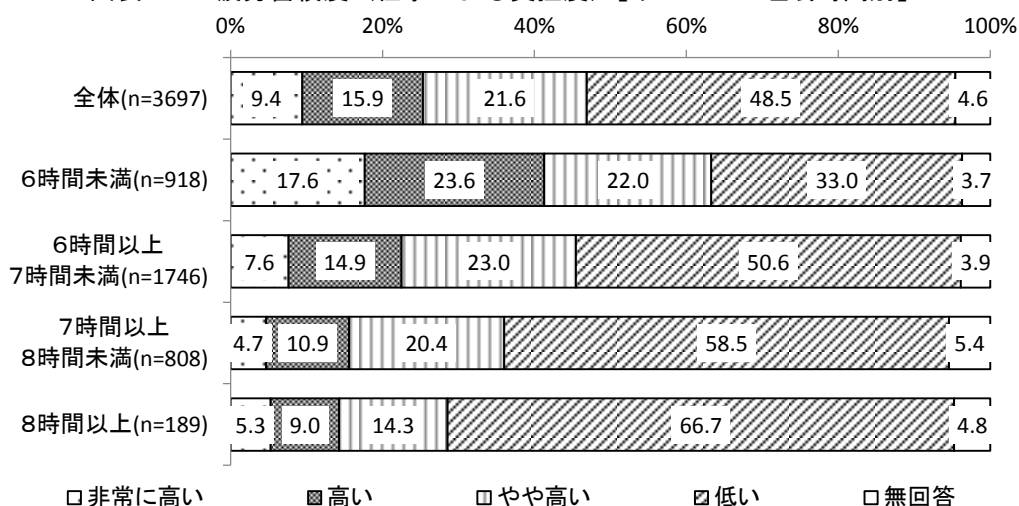

※全体の調査数には平日1日の睡眠時間別が無回答のものを含まため、全体の調査数は各平日1日の睡眠時間別の調査数の合計と一致しない。  
 ※疲労蓄積度（仕事による負担度）は、「直近1か月（平成29年11月）の状況（問14）」、「直近1か月（平成29年11月）の自覚症状（問19）」を基に算出。具体的な算出方法は「労働者の疲労蓄積度自己診断チェックリスト（参考URL：<http://www.mhlw.go.jp/topics/2004/06/dl/tp0630-1a.pdf>）」による。

## (5) 過重労働・過労死等の防止に向けて

### ①過労死等防止対策推進法の認知度（問24）

過労死等防止対策推進法の認知度は、「名前は知っていた」の割合が46.1%で最も高く、次いで「知らなかった」が39.1%であった。

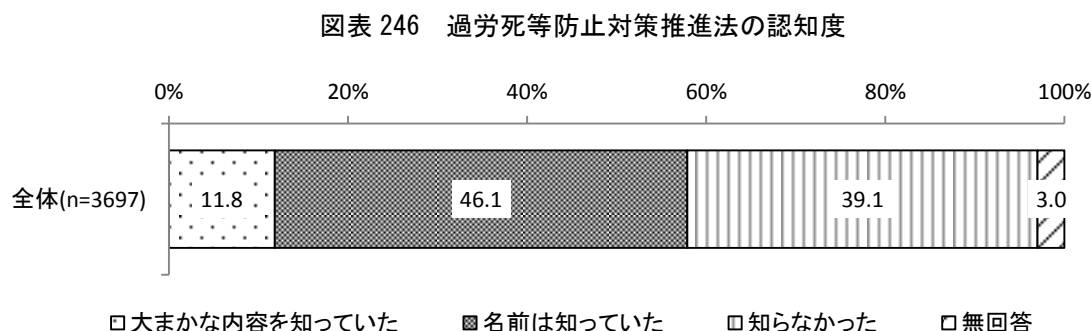

### ②過重労働防止のために病院において必要だと感じる取組（問25）

過重労働防止のために病院において必要だと感じる取組は、「医師を増員する」の割合が57.6%で最も高く、次いで「当直・夜勤明けの休みを確保する」が52.0%、「医療クラークを増員する」が49.0%であった。また、医師調査において、病院において必要だと感じる割合に比べて、病院調査において実施している割合が20%以上低い取組として、「医師の「労働時間」として認める職務内容等を明文化し、医療従事者へ周知する」「経営計画（運営方針や事業計画等を含む）に過重労働の防止に関する取組・方針を盛り込む」「複数主治医制を導入する」が挙げられた。

年齢階級別にみると、年齢階級が高いほど「管理職・経営幹部を対象に労務管理に関する教育を行う」の割合が高かった。また、年齢階級が低いほど「当直・夜勤明けの休みを確保する」「勤務間インターバル制度を導入する」「診療時間や休日の診療を縮小する」「適正受診について患者・地域住民への理解・協力を呼び掛ける」の割合が高かった。

職階等別にみると、職階等が高いほど「医師を増員する」の割合が高かった。

診療科別にみると、いずれの診療科においても「医師を増員する」の割合が最も高く、特に「産科・産婦人科」では74.1%と、診療科の中でも最も高かった。

許可病床数別にみると、「その他」「特にない」「わからない」を除く22項目中8項目において、許可病床数の規模が大きいほど割合が高かった。特に「300床以上」では「複数主治医制を導入する」「当直・夜勤明けの休みを確保する」「適正受診について患者・地域住民への理解・協力を呼び掛ける」がそれぞれ35.6%、56.2%、39.2%と、「99床以下」に比べて15ポイント以上高かった。

図表 247 過重労働防止のために病院において必要だと感じる取組（複数回答）

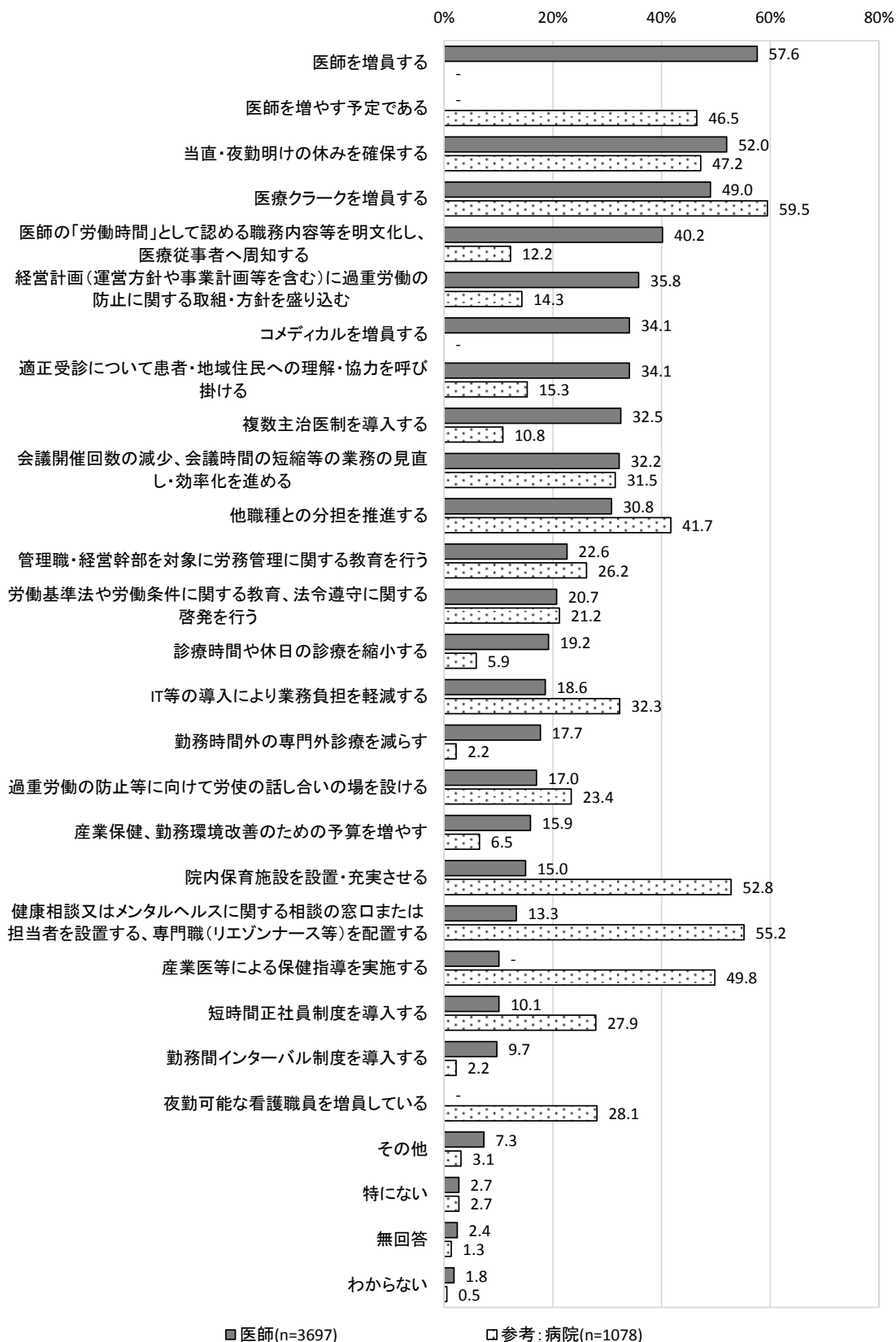

※「参考：病院」は病院調査結果に基づく。(再掲)

※グラフ中の「-」は医師調査または病院調査において該当する項目がないことを示す。

※「参考：病院」における「医師を増やす予定である」の割合は、病院調査において「今後の医師の採用方針」について「人員を増やす予定である」と回答した病院の割合を示す。また、「医療クラークを増員する」の割合は、病院調査において過重労働防止に向けて病院において必要だと感じる取組として「医師事務作業補助者や看護補助者を増員している」と回答した病院の割合を示す。

図表 248 過重労働防止のために必要だと感じる取組（複数回答）【年齢階級別】

上段：回答数（件）  
下段：割合（%）

| 調査数   | 経営計画（運営方針や事業計画等を含む）に過重労働の防止に関する取組・方針を盛り込む | 産業保健、勤務環境改善のための予算を増やす | 過重労働の防止等に向けて労使の話し合いの場を設ける | 産業医等による保健指導を実施する | 健康相談又はメンタルヘルスに関する相談の窓口または担当者を設置する、専門職（ヘルパー、カウンセラー等）を配置する | 管理職・経営幹部を対象に労働管理に関する教育を行う | 労働基準法や労働条件に関する教育、法令遵守に関する啓発を行う | 医師の「労働時間」として認める職務内容等を明文化し、医療従事者へ周知する | 複数主治医制を導入する | 医師を増員する | 医療クリニックを増員する | コメディカルを増員する | 他職種との分担を推進する |
|-------|---|-----------------------|---------------------------|------------------|--|---------------------------|--------------------------------|--------------------------------------|-------------|---------|--------------|-------------|--------------|
|       |   |                       |                           |                  |  |                           |                                |                                      |             |         |              |             |              |
| 3697  | 1325                                      | 586                   | 628                       | 375              | 493  | 836                       | 765                            | 1487                                 | 1201        | 2129    | 1813         | 1262        | 1140         |
| 100.0 | 35.8                                      | 15.9                  | 17.0                      | 10.1             | 13.3   | 22.6                      | 20.7                           | 40.2                                 | 32.5        | 57.6    | 49.0         | 34.1        | 30.8         |
| 424   | 151                                       | 66                    | 68                        | 39               | 52   | 83                        | 84                             | 185                                  | 164         | 228     | 141          | 137         | 153          |
| 100.0 | 35.6                                      | 15.6                  | 16.0                      | 9.2              | 12.3   | 19.6                      | 19.8                           | 43.6                                 | 38.7        | 53.8    | 33.3         | 32.3        | 36.1         |
| 799   | 260                                       | 121                   | 119                       | 53               | 86   | 164                       | 146                            | 335                                  | 261         | 437     | 375          | 269         | 240          |
| 100.0 | 32.5                                      | 15.1                  | 14.9                      | 6.6              | 10.8   | 20.5                      | 18.3                           | 41.9                                 | 32.7        | 54.7    | 46.9         | 33.7        | 30.0         |
| 1037  | 338                                       | 165                   | 170                       | 86               | 116  | 221                       | 198                            | 402                                  | 320         | 605     | 583          | 382         | 323          |
| 100.0 | 32.6                                      | 15.9                  | 16.4                      | 8.3              | 11.2   | 21.3                      | 19.1                           | 38.8                                 | 30.9        | 58.3    | 56.2         | 36.8        | 31.1         |
| 864   | 334                                       | 145                   | 154                       | 98               | 136  | 205                       | 198                            | 365                                  | 311         | 540     | 469          | 298         | 280          |
| 100.0 | 38.7                                      | 16.8                  | 17.8                      | 11.3             | 15.7   | 23.7                      | 22.9                           | 42.2                                 | 36.0        | 62.5    | 54.3         | 34.5        | 32.4         |
| 524   | 224                                       | 84                    | 108                       | 93               | 100  | 149                       | 125                            | 185                                  | 133         | 293     | 229          | 164         | 128          |
| 100.0 | 42.7                                      | 16.0                  | 20.6                      | 17.7             | 19.1   | 28.4                      | 23.9                           | 35.3                                 | 25.4        | 55.9    | 43.7         | 31.3        | 24.4         |

| 調査数   | 会議開催回数等の減少、会議時間の短縮等の業務の見直し・効率化を進める | IT等の導入により業務負担を軽減する | 当直・夜勤明けの休みを確保する | 勤務時間インターバル制度を導入する | 短時間正社員制度を導入する | 院内保育施設を設置・充実させる | 診療時間や休日の診療を縮小する | 勤務時間外の専門外診療を減らす | 住民への理解・協力を呼び掛ける | 通正受診について患者・地域 | その他 | 特にな | わからない | 無回答 |
|-------|------------------------------------|--------------------|-----------------|-------------------|---------------|-----------------|-----------------|-----------------|-----------------|---------------|-----|-----|-------|-----|
|       |                                    |                    |                 |                   |               |                 |                 |                 |                 |               |     |     |       |     |
| 3697  | 1192                               | 688                | 1924            | 358               | 374           | 555             | 711             | 653             | 1262            | 271           | 99  | 68  | 87    |     |
| 100.0 | 32.2                               | 18.6               | 52.0            | 9.7               | 10.1          | 15.0            | 19.2            | 17.7            | 34.1            | 7.3           | 2.7 | 1.8 | 2.4   |     |
| 424   | 93                                 | 69                 | 281             | 53                | 37            | 57              | 107             | 79              | 173             | 29            | 11  | 6   | 13    |     |
| 100.0 | 21.9                               | 16.3               | 66.3            | 12.5              | 8.7           | 13.4            | 25.2            | 18.6            | 40.8            | 6.8           | 2.6 | 1.4 | 3.1   |     |
| 799   | 196                                | 125                | 459             | 80                | 75            | 129             | 194             | 174             | 312             | 46            | 18  | 15  | 15    |     |
| 100.0 | 24.5                               | 15.6               | 57.4            | 10.0              | 9.4           | 16.1            | 24.3            | 21.8            | 39.0            | 5.8           | 2.3 | 1.9 | 1.9   |     |
| 1037  | 365                                | 212                | 544             | 103               | 112           | 174             | 208             | 202             | 362             | 95            | 13  | 23  | 20    |     |
| 100.0 | 35.2                               | 20.4               | 52.5            | 9.9               | 10.8          | 16.8            | 20.1            | 19.5            | 34.9            | 9.2           | 1.3 | 2.2 | 1.9   |     |
| 864   | 339                                | 180                | 423             | 81                | 79            | 107             | 135             | 138             | 288             | 70            | 23  | 17  | 20    |     |
| 100.0 | 39.2                               | 20.8               | 49.0            | 9.4               | 9.1           | 12.4            | 15.6            | 16.0            | 33.3            | 8.1           | 2.7 | 2.0 | 2.3   |     |
| 524   | 185                                | 92                 | 195             | 38                | 65            | 81              | 60              | 52              | 111             | 27            | 29  | 7   | 16    |     |
| 100.0 | 35.3                               | 17.6               | 37.2            | 7.3               | 12.4          | 15.5            | 11.5            | 9.9             | 21.2            | 5.2           | 5.5 | 1.3 | 3.1   |     |

※全体の調査数には年齢階級が無回答のものを含まため、全体の調査数は各年齢階級の調査数の合計と一致しない。





図表 250 過重労働防止のために必要だと感じる取組（複数回答）【診療科別】

上段：回答数（件）  
下段：割合（%）

|         | 調査数           | 経営計画（運営方針や事業計画等を含む）に過重労働の防止に関する取組・方針を盛り込む | 産業保健、勤務環境改善のための予算を増やす | 過重労働の防止等に向けて労使の話し合いの場を設ける | 産業医等による保健指導を実施する | 健康相談又はメンタルヘルスに関する相談の窓口または担当者を設置する、専門職（ヘルパー、カウンセラー等）を配置する | 健康管理・経営幹部を対象に労働管理に関する教育を行う | 労働基準法や労働条件に関する教育、法令遵守に関する啓発を行う | 医師の「労働時間」として認める職務内容等を明文化し、医療従事者へ周知する | 複数主治医制を導入する  | 医師を増員する      | 医療クリニックを増員する | コメディカルを増員する  | 他職種との分担を推進する |
|---------|---------------|---|-----------------------|---------------------------|------------------|--|----------------------------|--------------------------------|--------------------------------------|--------------|--------------|--------------|--------------|--------------|
| 全体      | 3697<br>100.0 | 1325<br>35.8                              | 586<br>15.9           | 628<br>17.0               | 375<br>10.1      | 493<br>13.3  | 836<br>22.6                | 765<br>20.7                    | 1487<br>40.2                         | 1201<br>32.5 | 2129<br>57.6 | 1813<br>49.0 | 1262<br>34.1 | 1140<br>30.8 |
| 内科系     | 1559<br>100.0 | 563<br>36.1                               | 247<br>15.8           | 264<br>16.9               | 172<br>11.0      | 219<br>14.0  | 360<br>23.1                | 333<br>21.4                    | 625<br>40.1                          | 559<br>35.9  | 869<br>55.7  | 710<br>45.5  | 503<br>32.3  | 482<br>30.9  |
| 外科系     | 1020<br>100.0 | 361<br>35.4                               | 157<br>15.4           | 174<br>17.1               | 87<br>8.5        | 131<br>12.8  | 231<br>22.6                | 210<br>20.6                    | 409<br>40.1                          | 312<br>30.6  | 580<br>56.9  | 572<br>56.1  | 385<br>37.7  | 332<br>32.5  |
| 産科・産婦人科 | 263<br>100.0  | 86<br>32.7                                | 45<br>17.1            | 49<br>18.6                | 20<br>7.6        | 31<br>11.8   | 52<br>19.8                 | 49<br>18.6                     | 110<br>41.8                          | 102<br>38.8  | 195<br>74.1  | 146<br>55.5  | 82<br>31.2   | 81<br>30.8   |
| 救急科     | 166<br>100.0  | 71<br>42.8                                | 31<br>18.7            | 18<br>10.8                | 12<br>7.2        | 16<br>9.6  | 34<br>20.5                 | 31<br>18.7                     | 72<br>43.4                           | 70<br>42.2   | 103<br>62.0  | 92<br>55.4   | 67<br>40.4   | 54<br>32.5   |

|         | 調査数           | 会議開催回数、業務の見直し・時短率の向上を進める | I T等の導入により業務負担を軽減する | 当直・夜勤明けの休みを確保する | 勤務時間インターバル制度を導入する | 短時間正社員制度を導入する | 院内保育施設を設置・充実させる | 診療時間や休日の診療を縮小する | 勤務時間外の専門外診療を減らす | 住民への診について患者・地域を呼び掛ける | 適正受診について患者・地域を呼び掛ける | その他        | 特になし      | わからない     | 無回答       |
|---------|---------------|--------------------------|---------------------|-----------------|-------------------|---------------|-----------------|-----------------|-----------------|----------------------|---------------------|------------|-----------|-----------|-----------|
| 全体      | 3697<br>100.0 | 1192<br>32.2             | 688<br>18.6         | 1924<br>52.0    | 358<br>9.7        | 374<br>10.1   | 555<br>15.0     | 711<br>19.2     | 653<br>17.7     | 1262<br>34.1         | 271<br>7.3          | 271<br>7.3 | 99<br>2.7 | 68<br>1.8 | 87<br>2.4 |
| 内科系     | 1559<br>100.0 | 494<br>31.7              | 301<br>19.3         | 818<br>52.5     | 159<br>10.2       | 163<br>10.5   | 209<br>13.4     | 318<br>20.4     | 271<br>17.4     | 528<br>33.9          | 114<br>7.3          | 114<br>7.3 | 48<br>3.1 | 26<br>1.7 | 36<br>2.3 |
| 外科系     | 1020<br>100.0 | 341<br>33.4              | 200<br>19.6         | 506<br>49.6     | 89<br>8.7         | 85<br>8.3     | 127<br>12.5     | 201<br>19.7     | 216<br>21.2     | 370<br>36.3          | 82<br>8.0           | 82<br>8.0  | 24<br>2.4 | 17<br>1.7 | 25<br>2.5 |
| 産科・産婦人科 | 263<br>100.0  | 90<br>34.2               | 34<br>12.9          | 158<br>60.1     | 30<br>11.4        | 38<br>14.4    | 79<br>30.0      | 41<br>15.6      | 29<br>11.0      | 100<br>38.0          | 21<br>8.0           | 21<br>8.0  | 3<br>1.1  | 5<br>1.9  | 6<br>2.3  |
| 救急科     | 166<br>100.0  | 65<br>39.2               | 31<br>18.7          | 94<br>56.6      | 25<br>15.1        | 20<br>12.0    | 35<br>21.1      | 35<br>21.1      | 24<br>14.5      | 77<br>46.4           | 14<br>8.4           | 14<br>8.4  | 1<br>0.6  | 4<br>2.4  | 3<br>1.8  |

※全体の調査数には診療科がその他、無回答のものを含むため、全体の調査数は各診療科の調査数の合計と一致しない。

図表 251 過重労働防止のために必要だと感じる取組（複数回答）【許可病床数別】

上段：回答数（件）  
下段：割合（%）

|          | 調査数           | 経営計画（運営方針や事業計画等を含む）に過重労働の防止に関する取組・方針を盛り込む | 産業保健、勤務環境改善のための予算を増やす | 過重労働の防止等に向けて労使の話し合いの場を設ける | 産業医等による保健指導を実施する | 健康相談又はメンタルヘルスに関する相談の窓口または担当者を設置する、専門職（リポネンナース等）を配置する | 管理職・経営幹部を対象に労働管理に関する教育を行う | 労働基準法や労働条件に関する教育、法令遵守に関する啓発を行う | 医師の「労働時間」として認める職務内容等を明文化し、医療従事者へ周知する | 複数主治医制を導入する  | 医師を増員する      | 医療クリニックを増員する | コメディカルを増員する  | 他職種との分担を推進する |
|----------|---------------|---|-----------------------|---------------------------|------------------|--|---------------------------|--------------------------------|--------------------------------------|--------------|--------------|--------------|--------------|--------------|
| 全体       | 3697<br>100.0 | 1325<br>35.8                              | 586<br>15.9           | 628<br>17.0               | 375<br>10.1      | 493<br>13.3  | 836<br>22.6               | 765<br>20.7                    | 1487<br>40.2                         | 1201<br>32.5 | 2129<br>57.6 | 1813<br>49.0 | 1262<br>34.1 | 1140<br>30.8 |
| 99床以下    | 257<br>100.0  | 87<br>33.9                                | 31<br>12.1            | 44<br>17.1                | 30<br>11.7       | 31<br>12.1   | 54<br>21.0                | 48<br>18.7                     | 82<br>31.9                           | 48<br>18.7   | 124<br>48.2  | 117<br>45.5  | 78<br>30.4   | 67<br>26.1   |
| 100～199床 | 389<br>100.0  | 116<br>29.8                               | 39<br>10.0            | 64<br>16.5                | 38<br>9.8        | 40<br>10.3   | 71<br>18.3                | 60<br>15.4                     | 120<br>30.8                          | 98<br>25.2   | 216<br>55.5  | 182<br>46.8  | 113<br>29.0  | 89<br>22.9   |
| 200～299床 | 499<br>100.0  | 182<br>36.5                               | 88<br>17.6            | 83<br>16.6                | 50<br>10.0       | 70<br>14.0   | 121<br>24.2               | 102<br>20.4                    | 205<br>41.1                          | 147<br>29.5  | 297<br>59.5  | 219<br>43.9  | 165<br>33.1  | 137<br>27.5  |
| 300床以上   | 1723<br>100.0 | 638<br>37.0                               | 293<br>17.0           | 282<br>16.4               | 153<br>8.9       | 225<br>13.1  | 392<br>22.8               | 375<br>21.8                    | 749<br>43.5                          | 613<br>35.6  | 1029<br>59.7 | 877<br>50.9  | 620<br>36.0  | 585<br>34.0  |

|          | 調査数           | 会議開催回数、業務の見直し・効率化を進める | I T等の導入により業務負担を軽減する | 当直・夜勤明けの休みを確保する | 勤務時間インターバル制度を導入する | 短時間正社員制度を導入する | 院内保育施設を設置・充実させる | 診療時間や休日の診療を縮小する | 勤務時間外の専門外診療を減らす | 住民への診について患者・地域を呼び掛ける | 適正受診について協力を呼び掛ける | その他       | 特になし      | わからない     | 無回答 |
|----------|---------------|-----------------------|---------------------|-----------------|-------------------|---------------|-----------------|-----------------|-----------------|----------------------|------------------|-----------|-----------|-----------|-----|
| 全体       | 3697<br>100.0 | 1192<br>32.2          | 688<br>18.6         | 1924<br>52.0    | 358<br>9.7        | 374<br>10.1   | 555<br>15.0     | 711<br>19.2     | 653<br>17.7     | 1262<br>34.1         | 271<br>7.3       | 99<br>2.7 | 68<br>1.8 | 87<br>2.4 |     |
| 99床以下    | 257<br>100.0  | 56<br>21.8            | 48<br>18.7          | 83<br>32.3      | 11<br>4.3         | 23<br>8.9     | 24<br>9.3       | 36<br>14.0      | 23<br>8.9       | 52<br>20.2           | 11<br>4.3        | 21<br>8.2 | 3<br>1.2  | 5<br>1.9  |     |
| 100～199床 | 389<br>100.0  | 107<br>27.5           | 62<br>15.9          | 153<br>39.3     | 26<br>6.7         | 34<br>8.7     | 46<br>11.8      | 61<br>15.7      | 60<br>15.4      | 91<br>23.4           | 28<br>7.2        | 13<br>3.3 | 7<br>1.8  | 12<br>3.1 |     |
| 200～299床 | 499<br>100.0  | 155<br>31.1           | 85<br>17.0          | 268<br>53.7     | 41<br>8.2         | 49<br>9.8     | 69<br>13.8      | 71<br>14.2      | 98<br>19.6      | 154<br>30.9          | 27<br>5.4        | 15<br>3.0 | 14<br>2.8 | 6<br>1.2  |     |
| 300床以上   | 1723<br>100.0 | 584<br>33.9           | 315<br>18.3         | 969<br>56.2     | 196<br>11.4       | 174<br>10.1   | 296<br>17.2     | 369<br>21.4     | 316<br>18.3     | 675<br>39.2          | 148<br>8.6       | 27<br>1.6 | 30<br>1.7 | 40<br>2.3 |     |

※許可病床数は病院調査結果に基づく。

※全体の調査数には許可病床数が無回答のものを含むため、全体の調査数は各許可病床数の調査数の合計と一致しない。

### 3) 看護職員調査

#### (1) 回答者の基本属性

##### A. 基本属性

##### ①性別（問1（1））

性別は、「男性」の割合が13.0%、「女性」が86.9%であった。

図表 252 性別

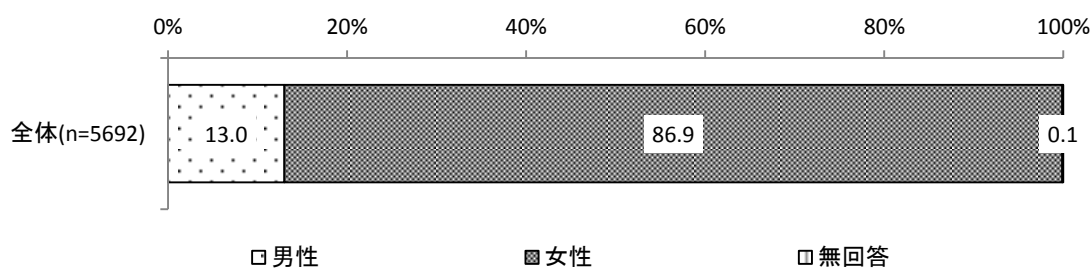

##### ②年齢（問1（2））

年齢は、「40歳代」の割合が33.8%で最も高く、次いで「30歳代」が24.8%、「50歳代」が21.8%であった。平均年齢は41.5歳であった。

図表 253 年齢

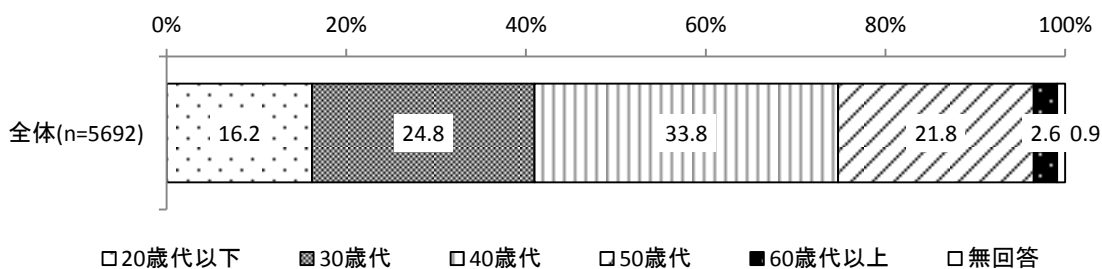

※平均 41.5 歳

## B. 勤務形態等

### ①職階（問2（2））

職階は、「管理職にある看護職員（看護師長等。主任、係長等除く。）」の割合が25.8%、「管理職にない看護職員」が70.9%であった。

図表 254 職階

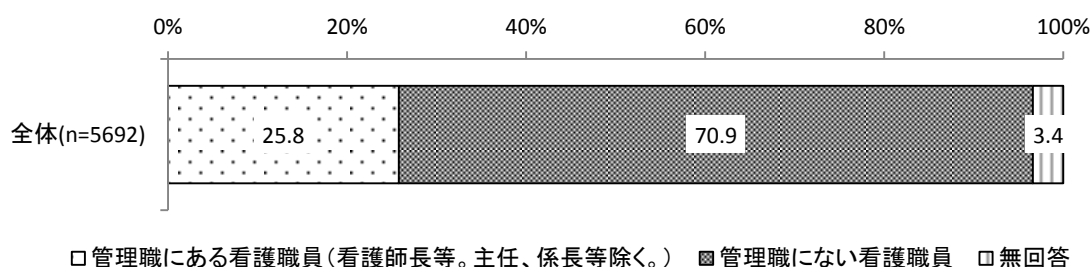

### ②勤務形態（問2（3））

勤務形態は、「2交代制（16時間以上の夜勤）」の割合が30.6%で最も高く、次いで「2交代制（16時間未満の夜勤）」が23.4%、「3交代制」が19.3%であった。

図表 255 勤務形態

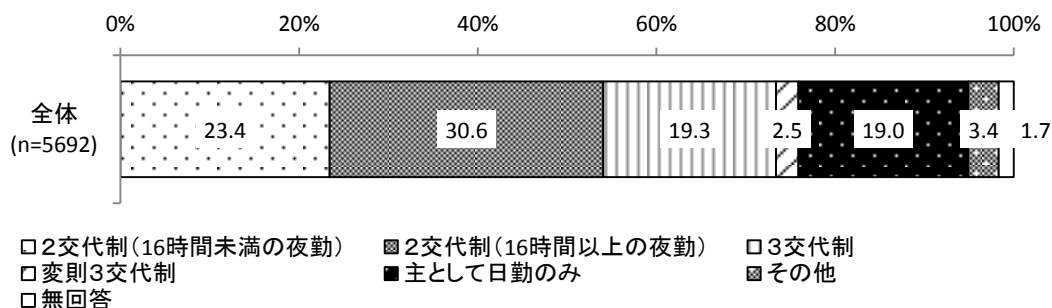

### ③配置部署（問4）

配属部署は、「一般」の割合が54.1%で最も高く、次いで「精神科」が13.3%であった。

図表 256 配属部署

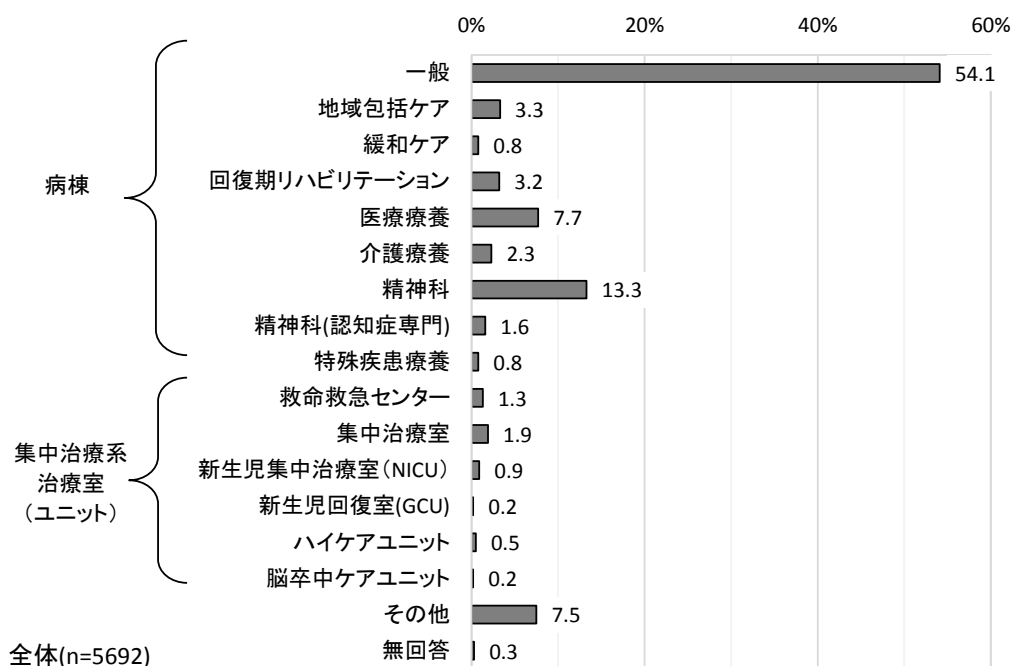

配属部署が、「一般」病棟のうち、看護職員配置をみると、「7対1」が75.5%で最も高く、次いで「10対1」が16.0%であった。また、診療科についてみると、「混合科」が27.4%で最も高く、次いで「内科系」が26.4%であった。

図表 257 一般病棟における看護職員配置

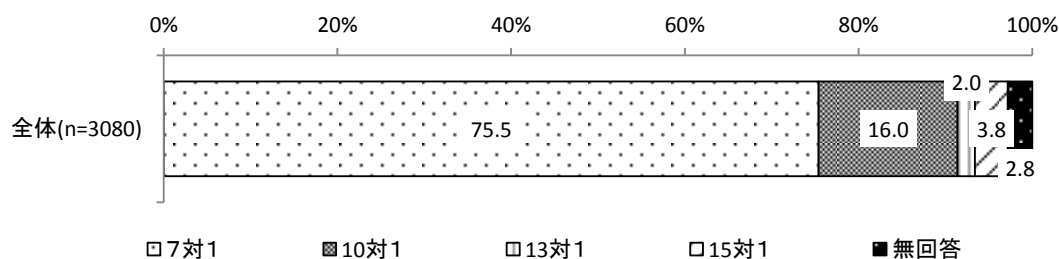

※配置部署が「一般」であると回答した看護職員について集計。

図表 258 一般病棟における診療科

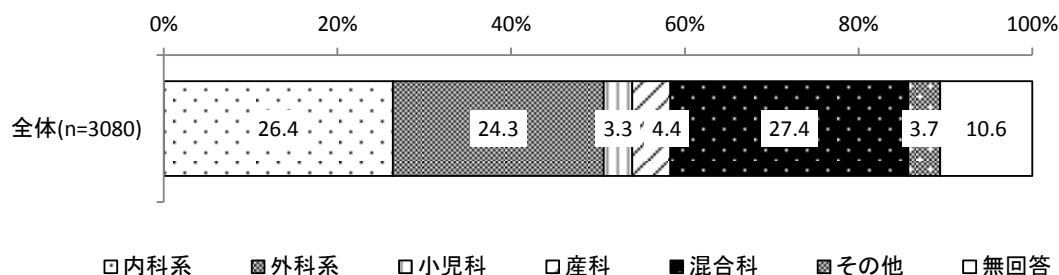

※配置部署が「一般」であると回答した看護職員について集計。

### C. 時間外労働の手当の有無（問10）

時間外労働の手当の有無は、「全額支給されている」の割合が44.1%で最も高く、次いで「一部支給されている」が39.4%であった。

図表 259 時間外労働の手当の有無

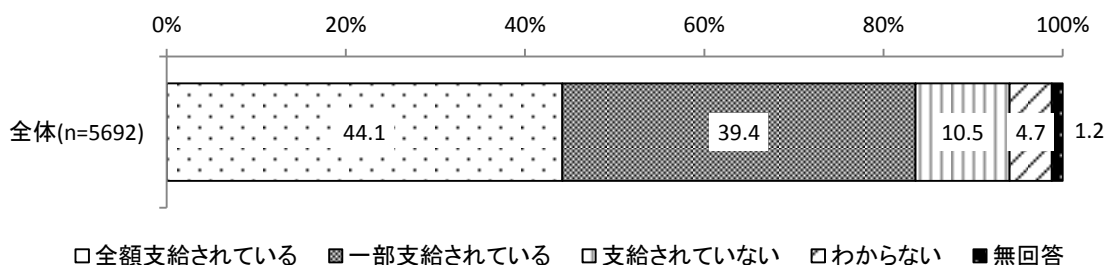

### D. 看護職員経験年数・勤続年数（問5）

看護職員経験年数は、「20年以上」の割合が43.3%で最も高く、平均18.4年であった。

調査票を受け取った病院（本病院）での勤続年数は、「20年以上」の割合が23.2%で最も高く、平均12.9年であった。

図表 260 看護職員経験年数・勤続年数

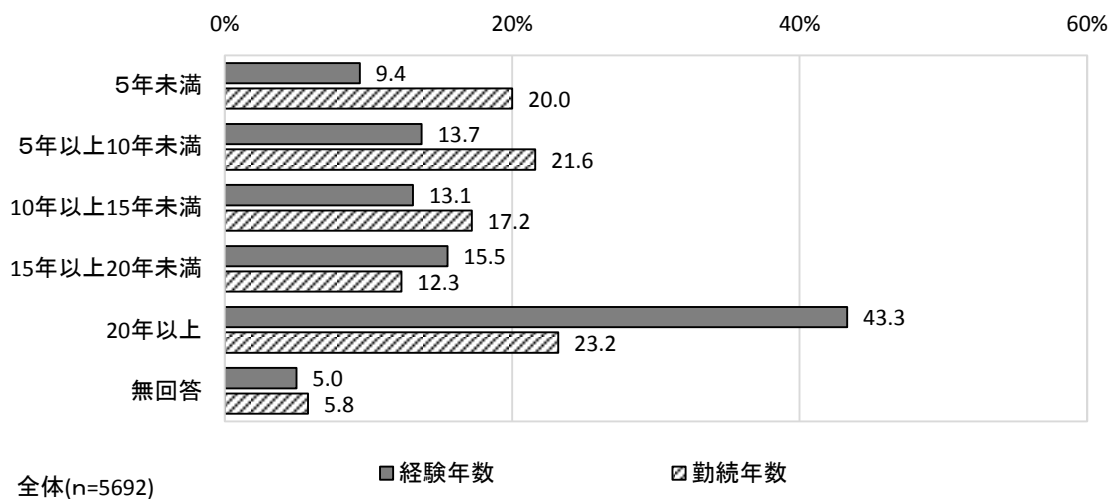

※平均経験年数 18.4年、平均勤続年数 12.9年

## (2) 回答者の働き方

### A. 所定労働時間・所定休日日数

#### ① 週所定労働時間（問6（1））

週所定労働時間は、「35時間超～40時間以下」の割合が49.6%で最も高く、平均38.7時間であった。

図表 261 週所定労働時間

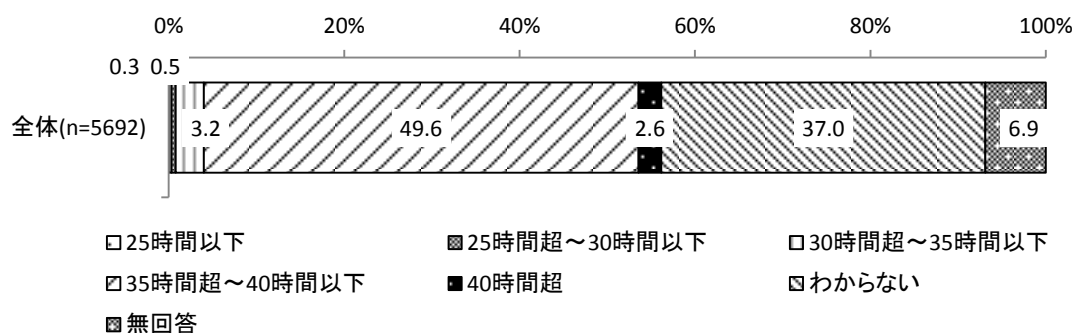

※平均 38.7 時間

#### ② 平成 29 年 11 月における所定休日日数（問6（2））

平成 29 年 11 月における所定休日日数は、「8日超」の割合が52.8%で最も高く、平均9.2日であった。

図表 262 平成 29 年 11 月における所定休日日数

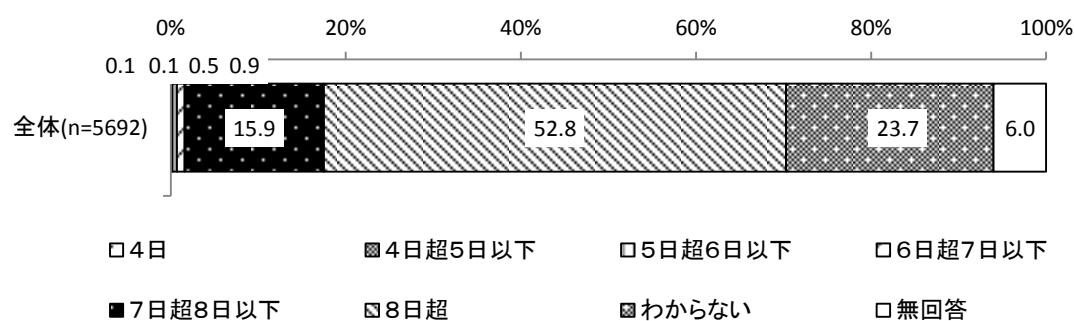

※平均 9.2 日

## B. 夜勤中の仮眠、当直明けの休みの状況

### ①夜勤中の仮眠の有無（問8（1））

夜勤中の仮眠の有無は、「仮眠の時間を取ることになっている」の割合が67.8%、「仮眠の時間は設定されていない」が28.4%であった。

図表 263 夜勤中の仮眠の有無

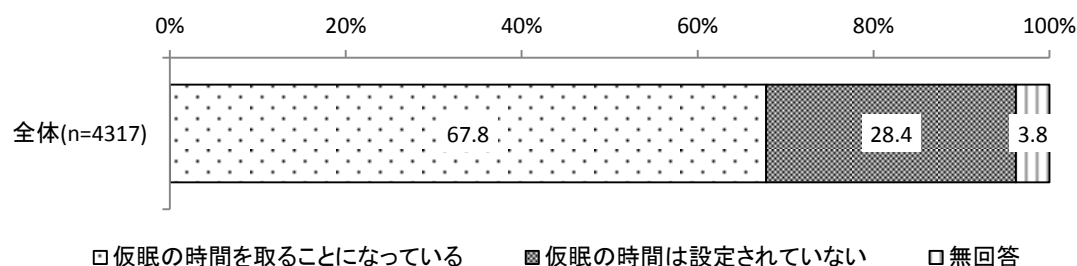

※勤務形態について「2交代制（16時間未満の夜勤）」「2交代制（16時間以上の夜勤）」「3交代制」「変則3交代制」のいずれかであると回答した看護職員について集計

### ②実際の仮眠の状況（問8（2））

夜勤中「仮眠の時間を取ることになっている」と回答した看護職員に対し、実際の仮眠状況を尋ねたところ、「仮眠は概ね取れている」の割合が74.2%で最も高く、次いで「仮眠は取れないことが多い」が21.9%であった。

図表 264 実際の仮眠の状況

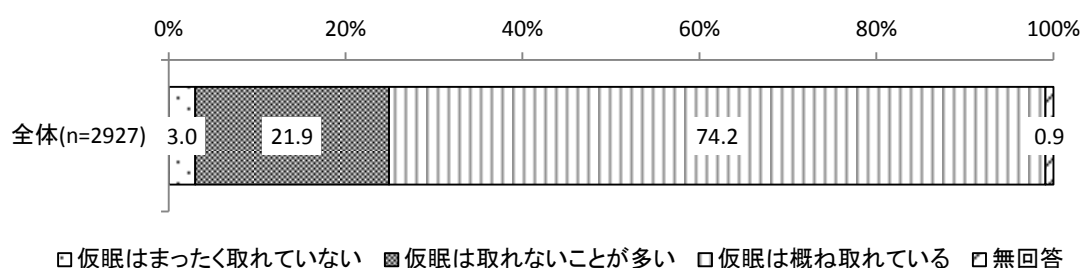

※勤務形態について「2交代制（16時間未満の夜勤）」「2交代制（16時間以上の夜勤）」「3交代制」「変則3交代制」のいずれかであると回答し、かつ、夜勤中の仮眠の有無について「仮眠の時間を取ることになっている」と回答した看護職員について集計



### ③当直明け休みの有無（問8（3））

当直として夜間の拘束があり得る「管理職にある看護職員」（問2（2））であり、かつ勤務形態が「主として日勤のみ」（問2（3））を対象として当直明け休みの有無について集計したところ、「通常勤務（日勤）である」が24.6%で最も高く、次いで「休日を取ることにしている」が18.8%であった。

なお、無回答の割合が高いため結果の解釈には留意が必要である。

図表 265 当直明け休みの有無

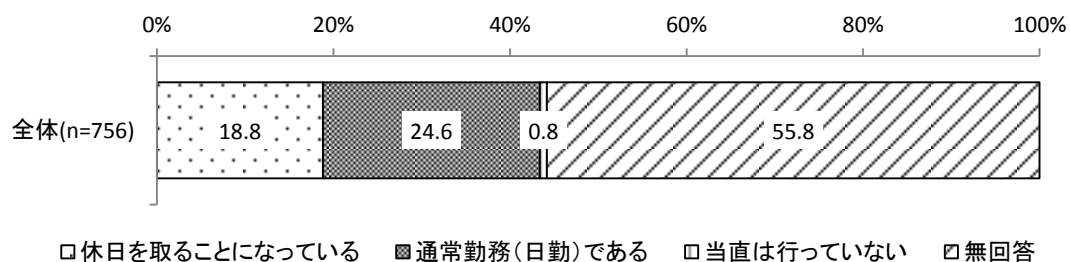

※職階等について「管理職にある看護職員」であり、かつ、勤務形態について「主として日勤帯のみ」と回答した看護職員について集計

### C. 労働時間の管理方法

#### ①労働時間の把握方法（問9（1））

労働時間の把握方法は、「タイムカード等の客観的な記録を基に把握されている」の割合が47.4%で最も高く、次いで「出勤簿への押印に基づき把握されている」が28.6%、「自己申告している」が14.4%であった。また、「特に把握されていない」の割合は1.2%であった。

職階別にみると、「特に把握されていない」の割合は「管理職にある看護職員」が2.2%と、「管理職にない看護職員」の0.9%よりも高かった。また、「タイムカード等の客観的な記録を基に把握されている」の割合は「管理職にある看護職員」が52.5%、「管理職にない看護職員」が45.5%であった。

許可病床数別にみると、「特に把握されていない」の割合は「200～299床」が1.8%で最も高かった。また、「タイムカード等の客観的な記録を基に把握されている」の割合は「99床以下」が65.7%で最も高く、次いで「100～199床」が53.8%であり、許可病床数の規模が大きいほど低い傾向が見られた。

図表 266 労働時間の把握方法

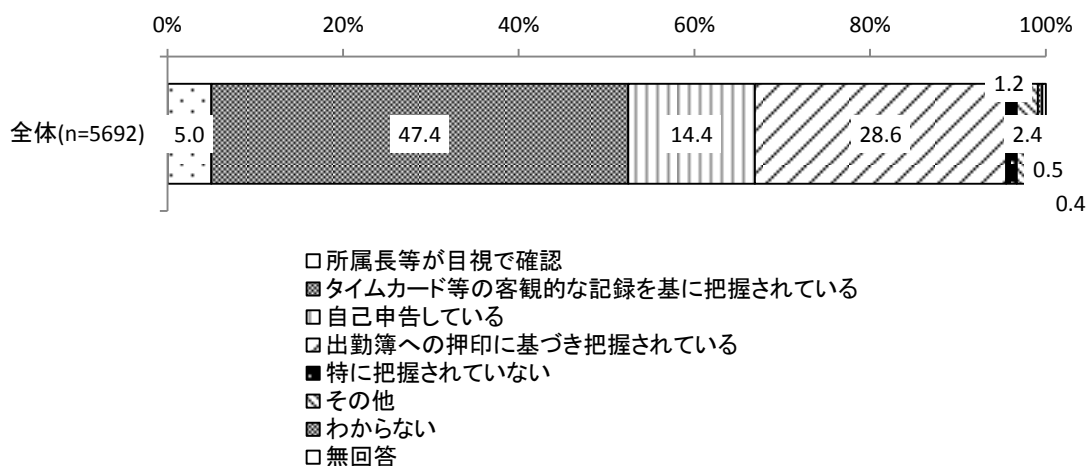

図表 267 労働時間の把握方法【職階別】

|            | 調査数   | 把握方法       |                  |                      |          |                   |            |     |       |     |
|------------|-------|------------|------------------|----------------------|----------|-------------------|------------|-----|-------|-----|
|            |       | 所属長等が目視で確認 | 客観的な記録を基に把握されている | タイムカード等の押印を基に把握されている | 自己申告している | 出勤簿への押印を基に把握されている | 特に把握されていない | その他 | わからない | 無回答 |
| 全体         | 5692  | 284        | 2700             | 821                  | 1627     | 71                | 138        | 30  | 21    |     |
|            | 100.0 | 5.0        | 47.4             | 14.4                 | 28.6     | 1.2               | 2.4        | 0.5 | 0.4   |     |
| 管理職にある看護職員 | 1466  | 83         | 769              | 154                  | 372      | 32                | 49         | 3   | 4     |     |
|            | 100.0 | 5.7        | 52.5             | 10.5                 | 25.4     | 2.2               | 3.3        | 0.2 | 0.3   |     |
| 管理職にない看護職員 | 4035  | 194        | 1836             | 635                  | 1213     | 38                | 84         | 24  | 11    |     |
|            | 100.0 | 4.8        | 45.5             | 15.7                 | 30.1     | 0.9               | 2.1        | 0.6 | 0.3   |     |

※全体の調査数には職階が無回答のものを含むため、全体の調査数は各職階の調査数の合計と一致しない。

図表 268 労働時間の把握方法【許可病床数別】

上段：回答数（件）  
下段：割合（％）

|          | 調査数           | 所属長等が目視で確認 | 客観的な記録を基に把握されている | タイムカード等の記録を基に把握されている | 自己申告している     | 出勤簿への押印に基づき把握されている | 特にならざるに把握されている | その他       | わからない     | 無回答 |
|----------|---------------|------------|------------------|----------------------|--------------|--------------------|----------------|-----------|-----------|-----|
| 全体       | 5692<br>100.0 | 284<br>5.0 | 2700<br>47.4     | 821<br>14.4          | 1627<br>28.6 | 71<br>1.2          | 138<br>2.4     | 30<br>0.5 | 21<br>0.4 |     |
| 99床以下    | 376<br>100.0  | 7<br>1.9   | 247<br>65.7      | 23<br>6.1            | 94<br>25.0   | 1<br>0.3           | 2<br>0.5       | 0<br>0.0  | 2<br>0.5  |     |
| 100～199床 | 439<br>100.0  | 10<br>2.3  | 236<br>53.8      | 29<br>6.6            | 146<br>33.3  | 6<br>1.4           | 5<br>1.1       | 2<br>0.5  | 5<br>1.1  |     |
| 200～299床 | 727<br>100.0  | 35<br>4.8  | 385<br>53.0      | 56<br>7.7            | 218<br>30.0  | 13<br>1.8          | 16<br>2.2      | 1<br>0.1  | 3<br>0.4  |     |
| 300床以上   | 2662<br>100.0 | 163<br>6.1 | 1085<br>40.8     | 541<br>20.3          | 734<br>27.6  | 38<br>1.4          | 80<br>3.0      | 14<br>0.5 | 7<br>0.3  |     |

※許可病床数は病院調査結果に基づく。  
※全体の調査数には許可病床数が無回答のものを含むため、全体の調査数は各許可病床数の調査数の合計と一致しない。

## ②把握されている労働時間の正確性（問9（2））

労働時間の把握方法が「所属長等が目視で確認」「タイムカード等の客観的な記録を基に把握されている」「自己申告している」「出勤簿への押印に基づき把握されている」のいずれかであると回答した看護職員に対し、把握されている労働時間の正確性を尋ねたところ、「おおむね正確に把握されている」の割合が41.4%で最も高く、次いで「正確に把握されている」が36.6%であった。

職階別にみると、「正確に把握されている」の割合は「管理職にある看護職員」が41.4%と、「管理職にない看護職員」の35.2%よりも高かった。

許可病床数別にみると、「正確に把握されている」の割合は「99床以下」が53.9%で最も高く、次いで「200～299床」が50.3%であった。

労働時間の把握方法別にみると、「正確に把握されている」の割合は「タイムカード等の客観的な記録を基に把握されている」が47.2%で最も高く、次いで「出勤簿への押印に基づき把握されている」が34.2%であった。

図表 269 把握されている労働時間の正確性

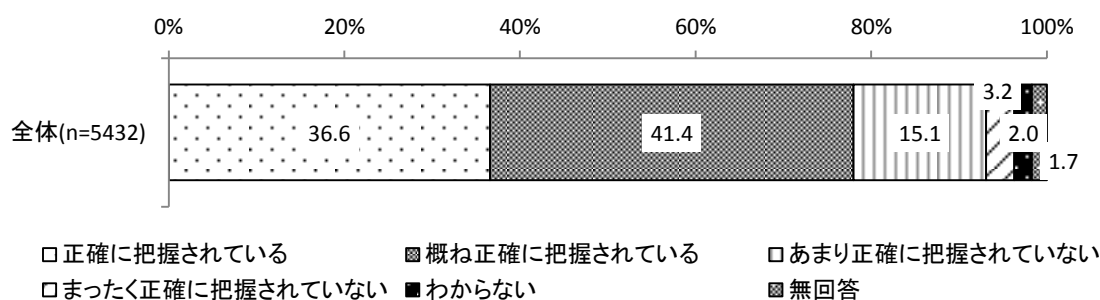

※労働時間の把握方法が「所属長等が目視で確認」「タイムカード等の客観的な記録を基に把握されている」「自己申告している」「出勤簿への押印に基づき把握されている」のいずれかであると回答した看護職員について集計。

図表 270 把握されている労働時間の正確性【職階別】

上段：回答数（件）  
下段：割合（％）

|            | 調査数           | 正確に把握されている   | 概ね正確に把握されている | あまり正確に把握されていない | まったく正確に把握されていない | わからない      | 無回答       |
|------------|---------------|--------------|--------------|----------------|-----------------|------------|-----------|
| 全体         | 5432<br>100.0 | 1990<br>36.6 | 2247<br>41.4 | 820<br>15.1    | 173<br>3.2      | 109<br>2.0 | 93<br>1.7 |
| 管理職にある看護職員 | 1378<br>100.0 | 571<br>41.4  | 579<br>42.0  | 153<br>11.1    | 33<br>2.4       | 17<br>1.2  | 25<br>1.8 |
| 管理職にない看護職員 | 3878<br>100.0 | 1364<br>35.2 | 1597<br>41.2 | 637<br>16.4    | 135<br>3.5      | 87<br>2.2  | 58<br>1.5 |

※労働時間の把握方法が「所属長等が目視で確認」「タイムカード等の客観的な記録を基に把握されている」「自己申告している」「出勤簿への押印に基づき把握されている」のいずれかであると回答した看護職員について集計。  
※全体の調査数には職階が無回答のものを含むため、全体の調査数は各職階の調査数の合計と一致しない。

図表 271 把握されている労働時間の正確性【許可病床数別】

上段：回答数（件）  
下段：割合（％）

|          | 調査数           | 正確に把握されている   | 概ね正確に把握されている | あまり正確に把握されていない | まったく正確に把握されていない | わからない      | 無回答       |
|----------|---------------|--------------|--------------|----------------|-----------------|------------|-----------|
| 全体       | 5432<br>100.0 | 1990<br>36.6 | 2247<br>41.4 | 820<br>15.1    | 173<br>3.2      | 109<br>2.0 | 93<br>1.7 |
| 99床以下    | 371<br>100.0  | 200<br>53.9  | 130<br>35.0  | 24<br>6.5      | 2<br>0.5        | 6<br>1.6   | 9<br>2.4  |
| 100～199床 | 421<br>100.0  | 182<br>43.2  | 166<br>39.4  | 52<br>12.4     | 11<br>2.6       | 6<br>1.4   | 4<br>1.0  |
| 200～299床 | 694<br>100.0  | 349<br>50.3  | 232<br>33.4  | 68<br>9.8      | 13<br>1.9       | 14<br>2.0  | 18<br>2.6 |
| 300床以上   | 2523<br>100.0 | 749<br>29.7  | 1111<br>44.0 | 471<br>18.7    | 100<br>4.0      | 59<br>2.3  | 33<br>1.3 |

※労働時間の把握方法が「所属長等が目視で確認」「タイムカード等の客観的な記録を基に把握されている」「自己申告している」「出勤簿への押印に基づき把握されている」のいずれかであると回答した看護職員について集計。  
※許可病床数は病院調査結果に基づく。  
※全体の調査数には許可病床数が無回答のものを含むため、全体の調査数は各許可病床数の調査数の合計と一致しない。

図表 272 把握されている労働時間の正確性【労働時間の把握方法別】

|                              | 調査数   | 上段：回答数（件）  |              |                |                 |       |     | 無回答 |
|------------------------------|-------|------------|--------------|----------------|-----------------|-------|-----|-----|
|                              |       | 下段：割合（%）   |              |                |                 |       |     |     |
|                              |       | 正確に把握されている | 概ね正確に把握されている | あまり正確に把握されていない | まったく正確に把握されていない | わからない |     |     |
| 全体                           | 5432  | 1990       | 2247         | 820            | 173             | 109   | 93  |     |
|                              | 100.0 | 36.6       | 41.4         | 15.1           | 3.2             | 2.0   | 1.7 |     |
| 所属長等が目視で確認                   | 284   | 89         | 122          | 42             | 15              | 9     | 7   |     |
|                              | 100.0 | 31.3       | 43.0         | 14.8           | 5.3             | 3.2   | 2.5 |     |
| タイムカード等の客観的な記録を<br>基に把握されている | 2700  | 1275       | 1058         | 232            | 33              | 58    | 44  |     |
|                              | 100.0 | 47.2       | 39.2         | 8.6            | 1.2             | 2.1   | 1.6 |     |
| 自己申告している                     | 821   | 69         | 428          | 242            | 58              | 13    | 11  |     |
|                              | 100.0 | 8.4        | 52.1         | 29.5           | 7.1             | 1.6   | 1.3 |     |
| 出勤簿への押印に基づき把握されている           | 1627  | 557        | 639          | 304            | 67              | 29    | 31  |     |
|                              | 100.0 | 34.2       | 39.3         | 18.7           | 4.1             | 1.8   | 1.9 |     |

※労働時間の把握方法が「所属長等が目視で確認」「タイムカード等の客観的な記録を基に把握されている」「自己申告している」「出勤簿への押印に基づき把握されている」のいずれかであると回答した看護職員について集計。

#### D. 労働時間として認められる業務内容

##### ①労働時間として認められる業務内容に関する就業規則等での定めの有無（問11（1））

労働時間として認められる業務内容について、就業規則等での定めがあるか尋ねたところ、「明示されている」の割合が 58.8%で最も高く、次いで「わからない」が 28.1%であった。

図表 273 労働時間として認められる業務内容に関する就業規則等での定めの有無

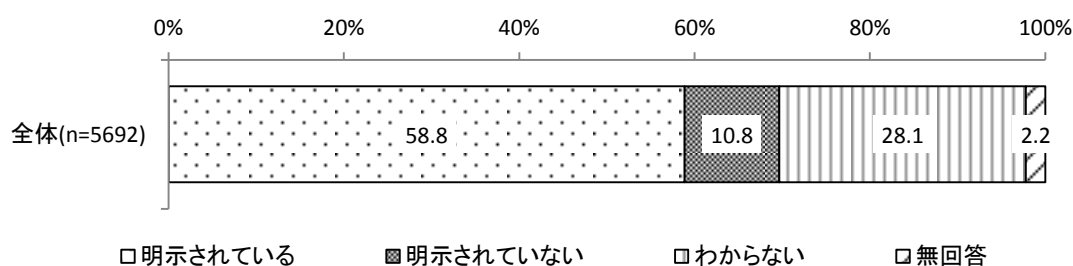

②労働時間として考えている業務（問11(2)）

労働時間として考えている業務について尋ねたところ、「労働時間として考えている」の割合が高い業務は、「院内横断的な委員会」が79.3%、「病院や所属長から指示のある研修・勉強会」が72.4%、「病院や所属長から指示のある学会活動・研究」が70.9%などであった。

「労働時間として考えていない」の割合が高い業務は、「自己研鑽のための勉強」が79.0%、「病院や所属長から指示のない研修・勉強会」が66.1%、「病院や所属長から指示のない学会活動・研究」が62.0%などであった。

「場合によって異なる」の割合が高い業務は、「看護技術のトレーニング」が30.5%、「病院や所属長から指示のない研修・勉強会」が25.4%、「病院や所属長から指示のない学会活動・研究」が25.1%であった。

図表 274 労働時間として考えている業務

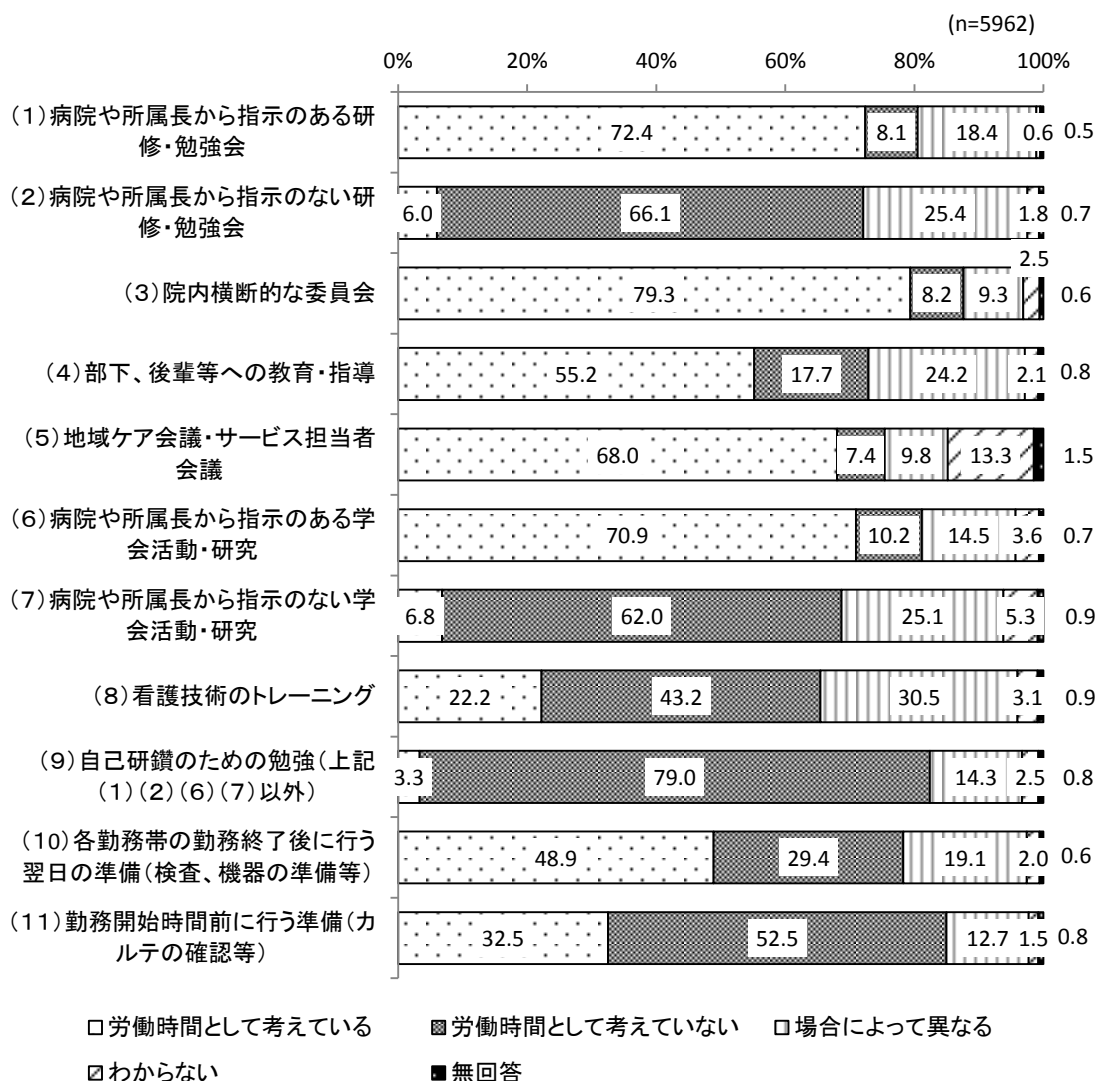

## E. 労働時間の実態

### ①平均的な1か月（通常期）における時間外労働時間（問23）

平均的な1か月（通常期）における時間外労働時間は「10時間未満」の割合が34.6%で最も高く、次いで「10時間以上20時間未満」が14.8%であり、平均16.3時間であった。

図表 275 平均的な1か月（通常期）における時間外労働時間

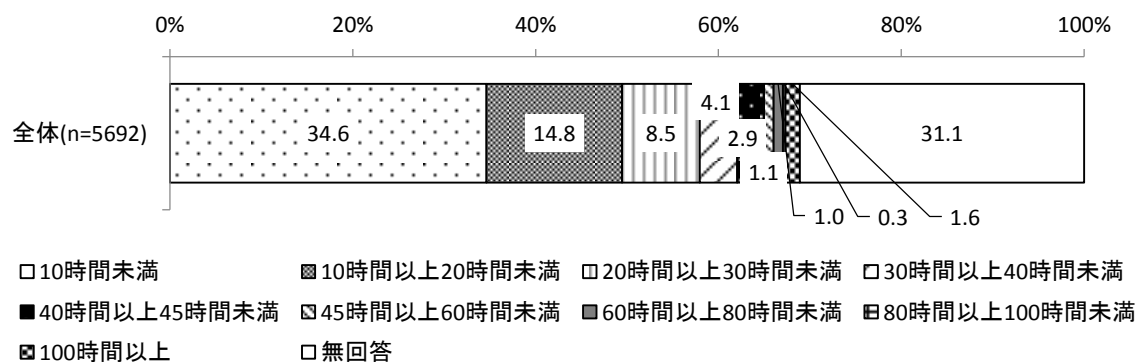

※平均 16.3 時間

※1 週間当たりの所定労働時間とあわせて、1 週間当たりの労働時間の合計が 168 時間超の場合は無回答とした。また、繁忙期よりも長時間である場合、通常期・繁忙期ともに無回答とした。

平均的な1か月（通常期）における時間外労働時間について、年齢階級別にみると、平均時間外労働時間は「50歳以上」が19.8時間で最も長く、次いで「40歳代」が16.9時間であり、年齢階級が高いほど長い傾向が見られた。

職階別にみると、平均時間外労働時間は「管理職にある看護職員」が24.7時間で最も長く、次いで「管理職にない看護職員」が13.4時間であった。

勤務形態別にみると、平均時間外労働時間は「主として日勤のみ」が22.8時間で最も長く、次いで「2交代制（16時間以上の夜勤）」が15.6時間であった。

配置部署別にみると、平均時間外労働時間は「一般病棟」が17.9時間で最も長く、次いで「回復期リハビリテーション病棟等」が15.1時間であった。

許可病床数別にみると、平均時間外労働時間は「300床以上」が17.5時間で最も長く、次いで「200～299床」が15.0時間であった。

労働時間の把握方法別にみると、平均時間外労働時間は「特に把握されていない」が23.8時間で最も長く、次いで「自己申告している」が20.1時間であった。

把握されている労働時間の正確性別にみると、平均時間外労働時間は「あまり（まったく）正確に把握されていない」が19.4時間、「(概ね) 正確に把握されている」が15.4時間であった。

図表 276 平均的な1か月（通常期）における時間外労働時間【年齢階級別】

上段：回答数（件）  
下段：割合（％）

|        | 調査数           | 1<br>0<br>時間<br>未<br>満 | 2<br>1<br>0<br>0<br>時<br>間<br>未<br>以<br>満<br>上 | 3<br>2<br>0<br>0<br>時<br>間<br>未<br>以<br>満<br>上 | 4<br>3<br>0<br>0<br>時<br>間<br>未<br>以<br>満<br>上 | 4<br>4<br>5<br>0<br>時<br>間<br>未<br>以<br>満<br>上 | 4<br>5<br>時<br>間<br>以<br>上 | 無<br>回<br>答  | 平均<br>(単位：<br>時間) |
|--------|---------------|------------------------|--|--|--|--|----------------------------|--------------|-------------------|
| 全体     | 5692<br>100.0 | 1971<br>34.6           | 844<br>14.8                                    | 484<br>8.5                                     | 233<br>4.1                                     | 166<br>2.9                                     | 223<br>3.9                 | 1771<br>31.1 | 16.3              |
| 20歳代以下 | 920<br>100.0  | 327<br>35.5            | 185<br>20.1                                    | 78<br>8.5                                      | 30<br>3.3                                      | 27<br>2.9                                      | 19<br>2.1                  | 254<br>27.6  | 13.5              |
| 30歳代   | 1414<br>100.0 | 556<br>39.3            | 242<br>17.1                                    | 102<br>7.2                                     | 43<br>3.0                                      | 27<br>1.9                                      | 42<br>3.0                  | 402<br>28.4  | 14.5              |
| 40歳代   | 1923<br>100.0 | 666<br>34.6            | 263<br>13.7                                    | 181<br>9.4                                     | 90<br>4.7                                      | 55<br>2.9                                      | 78<br>4.1                  | 590<br>30.7  | 16.9              |
| 50歳代以上 | 1386<br>100.0 | 411<br>29.7            | 149<br>10.8                                    | 117<br>8.4                                     | 67<br>4.8                                      | 56<br>4.0                                      | 84<br>6.1                  | 502<br>36.2  | 19.8              |

※全体の調査数には年齢階級が無回答のものを含むため、全体の調査数は各年齢階級の調査数の合計と一致しない。

図表 277 平均的な1か月（通常期）における時間外労働時間【職階別】

上段：回答数（件）  
下段：割合（％）

|            | 調査数           | 1<br>0<br>時間<br>未<br>満 | 2<br>1<br>0<br>0<br>時<br>間<br>未<br>以<br>満<br>上 | 3<br>2<br>0<br>0<br>時<br>間<br>未<br>以<br>満<br>上 | 4<br>3<br>0<br>0<br>時<br>間<br>未<br>以<br>満<br>上 | 4<br>4<br>5<br>0<br>時<br>間<br>未<br>以<br>満<br>上 | 4<br>5<br>時<br>間<br>以<br>上 | 無<br>回<br>答  | 平均<br>(単位：<br>時間) |
|------------|---------------|------------------------|--|--|--|--|----------------------------|--------------|-------------------|
| 全体         | 5692<br>100.0 | 1971<br>34.6           | 844<br>14.8                                    | 484<br>8.5                                     | 233<br>4.1                                     | 166<br>2.9                                     | 223<br>3.9                 | 1771<br>31.1 | 16.3              |
| 管理職にある看護職員 | 1466<br>100.0 | 337<br>23.0            | 173<br>11.8                                    | 172<br>11.7                                    | 90<br>6.1                                      | 88<br>6.0                                      | 120<br>8.2                 | 486<br>33.2  | 24.7              |
| 管理職にない看護職員 | 4035<br>100.0 | 1571<br>38.9           | 646<br>16.0                                    | 295<br>7.3                                     | 139<br>3.4                                     | 74<br>1.8                                      | 97<br>2.4                  | 1213<br>30.1 | 13.4              |

※全体の調査数には職階が無回答のものを含むため、全体の調査数は各職階の調査数の合計と一致しない。

図表 278 平均的な1か月（通常期）における時間外労働時間【勤務形態別】

上段：回答数（件）  
下段：割合（％）

|                 | 調査数           | 1<br>0<br>時間<br>未<br>満 | 2<br>1<br>0<br>0<br>時<br>間<br>未<br>以<br>満<br>上 | 3<br>2<br>0<br>0<br>時<br>間<br>未<br>以<br>満<br>上 | 4<br>3<br>0<br>0<br>時<br>間<br>未<br>以<br>満<br>上 | 4<br>4<br>5<br>0<br>時<br>間<br>未<br>以<br>満<br>上 | 4<br>5<br>時<br>間<br>以<br>上 | 無<br>回<br>答  | 平均<br>(単位：<br>時間) |
|-----------------|---------------|------------------------|--|--|--|--|----------------------------|--------------|-------------------|
| 全体              | 5692<br>100.0 | 1971<br>34.6           | 844<br>14.8                                    | 484<br>8.5                                     | 233<br>4.1                                     | 166<br>2.9                                     | 223<br>3.9                 | 1771<br>31.1 | 16.3              |
| 2交代制（16時間未満の夜勤） | 1332<br>100.0 | 517<br>38.8            | 204<br>15.3                                    | 108<br>8.1                                     | 42<br>3.2                                      | 23<br>1.7                                      | 39<br>2.9                  | 399<br>30.0  | 14.0              |
| 2交代制（16時間以上の夜勤） | 1741<br>100.0 | 627<br>36.0            | 267<br>15.3                                    | 128<br>7.4                                     | 66<br>3.8                                      | 39<br>2.2                                      | 60<br>3.4                  | 554<br>31.8  | 15.6              |
| 3交代制・変則3交代制     | 1244<br>100.0 | 456<br>36.7            | 202<br>16.2                                    | 87<br>7.0                                      | 53<br>4.3                                      | 37<br>3.0                                      | 27<br>2.2                  | 382<br>30.7  | 13.4              |
| 主として日勤のみ        | 1084<br>100.0 | 294<br>27.1            | 134<br>12.4                                    | 132<br>12.2                                    | 58<br>5.4                                      | 56<br>5.2                                      | 80<br>7.4                  | 330<br>30.4  | 22.8              |

※全体の調査数には勤務形態がその他、無回答のものを含むため、全体の調査数は各勤務形態の調査数の合計と一致しない。



図表 279 平均的な1か月（通常期）における時間外労働時間【配置部署別】

上段：回答数（件）  
下段：割合（%）

|                 | 調査数           | 1<br>0<br>時間<br>未<br>満 | 2<br>1<br>0<br>0<br>時間<br>間<br>未<br>以<br>満<br>上 | 3<br>2<br>0<br>0<br>時間<br>間<br>未<br>以<br>満<br>上 | 4<br>3<br>0<br>0<br>時間<br>間<br>未<br>以<br>満<br>上 | 4<br>4<br>5<br>0<br>時間<br>間<br>未<br>以<br>満<br>上 | 4<br>5<br>時間<br>間<br>未<br>以<br>満<br>上 | 無<br>回<br>答  | 平均<br>(単位：<br>時間) |
|-----------------|---------------|------------------------|---|---|---|---|---------------------------------------|--------------|-------------------|
| 全体              | 5692<br>100.0 | 1971<br>34.6           | 844<br>14.8                                     | 484<br>8.5                                      | 233<br>4.1                                      | 166<br>2.9                                      | 223<br>3.9                            | 1771<br>31.1 | 16.3              |
| 一般病棟            | 3080<br>100.0 | 943<br>30.6            | 541<br>17.6                                     | 331<br>10.7                                     | 176<br>5.7                                      | 116<br>3.8                                      | 135<br>4.4                            | 838<br>27.2  | 17.9              |
| 回復期リハビリテーション病棟等 | 373<br>100.0  | 147<br>39.4            | 54<br>14.5                                      | 29<br>7.8                                       | 9<br>2.4  | 7<br>1.9  | 15<br>4.0                             | 112<br>30.0  | 15.1              |
| 医療療養、介護療養病棟     | 573<br>100.0  | 217<br>37.9            | 68<br>11.9                                      | 26<br>4.5                                       | 8<br>1.4  | 5<br>0.9  | 14<br>2.4                             | 235<br>41.0  | 13.3              |
| 精神科病棟           | 848<br>100.0  | 392<br>46.2            | 48<br>5.7                                       | 26<br>3.1                                       | 9<br>1.1  | 10<br>1.2                                       | 23<br>2.7                             | 340<br>40.1  | 11.2              |
| 集中治療系治療室（ユニット）  | 284<br>100.0  | 109<br>38.4            | 55<br>19.4                                      | 21<br>7.4                                       | 12<br>4.2                                       | 4<br>1.4  | 10<br>3.5                             | 73<br>25.7   | 14.4              |

※配置部署のうち「一般病棟」は配置部署（問4）が「一般」と回答したものを示す。同様に、「回復期リハビリテーション等」は「地域包括ケア」と「回復期リハビリテーション」、「医療療養、介護療養病棟」は「医療療養」と「介護療養」、「精神科病棟」は「精神科」と「精神科（認知症専門）」、「集中治療系治療室（ユニット）」は「救命救急センター」「集中治療室」「新生児集中治療室（NICU）」「新生児回復室（GCU）」「ハイケアユニット」「脳卒中ケアユニット」のいずれかであると回答したものの合計を示す。

※全体の調査数には配置部署が「緩和ケア」「特殊疾患療養」「いずれにも該当しない」及び無回答のものを含むため、全体の調査数は各配置部署の調査数の合計と一致しない。

図表 280 平均的な1か月（通常期）における時間外労働時間【許可病床数別】

上段：回答数（件）  
下段：割合（%）

|          | 調査数           | 1<br>0<br>時間<br>未<br>満 | 2<br>1<br>0<br>0<br>時間<br>間<br>未<br>以<br>満<br>上 | 3<br>2<br>0<br>0<br>時間<br>間<br>未<br>以<br>満<br>上 | 4<br>3<br>0<br>0<br>時間<br>間<br>未<br>以<br>満<br>上 | 4<br>4<br>5<br>0<br>時間<br>間<br>未<br>以<br>満<br>上 | 4<br>5<br>時間<br>間<br>未<br>以<br>満<br>上 | 無<br>回<br>答  | 平均<br>(単位：<br>時間) |
|----------|---------------|------------------------|---|---|---|---|---------------------------------------|--------------|-------------------|
| 全体       | 5692<br>100.0 | 1971<br>34.6           | 844<br>14.8                                     | 484<br>8.5                                      | 233<br>4.1                                      | 166<br>2.9                                      | 223<br>3.9                            | 1771<br>31.1 | 16.3              |
| 99床以下    | 376<br>100.0  | 166<br>44.1            | 36<br>9.6                                       | 10<br>2.7                                       | 4<br>1.1  | 6<br>1.6  | 17<br>4.5                             | 137<br>36.4  | 14.4              |
| 100～199床 | 439<br>100.0  | 185<br>42.1            | 50<br>11.4                                      | 29<br>6.6                                       | 8<br>1.8  | 10<br>2.3                                       | 13<br>3.0                             | 144<br>32.8  | 14.4              |
| 200～299床 | 727<br>100.0  | 280<br>38.5            | 87<br>12.0                                      | 35<br>4.8                                       | 24<br>3.3                                       | 10<br>1.4                                       | 32<br>4.4                             | 259<br>35.6  | 15.0              |
| 300床以上   | 2662<br>100.0 | 840<br>31.6            | 450<br>16.9                                     | 271<br>10.2                                     | 139<br>5.2                                      | 100<br>3.8                                      | 109<br>4.1                            | 753<br>28.3  | 17.5              |

※許可病床数は病院調査結果に基づく。

※全体の調査数には許可病床数が無回答のものを含むため、全体の調査数は各許可病床数の調査数の合計と一致しない。

図表 281 平均的な1か月（通常期）における時間外労働時間【労働時間の把握方法別】

上段：回答数（件）  
下段：割合（％）

|                          | 調査数           | 1<br>0<br>時間<br>未<br>満 | 2<br>1<br>0<br>0<br>時間<br>間<br>未<br>以<br>満<br>上 | 3<br>2<br>0<br>0<br>時間<br>間<br>未<br>以<br>満<br>上 | 4<br>3<br>0<br>0<br>時間<br>間<br>未<br>以<br>満<br>上 | 4<br>4<br>5<br>0<br>時間<br>間<br>未<br>以<br>満<br>上 | 4<br>5<br>時間<br>以上 | 無<br>回<br>答  | 平均<br>(単位：<br>時間) |
|--------------------------|---------------|------------------------|---|---|---|---|--------------------|--------------|-------------------|
| 全体                       | 5692<br>100.0 | 1971<br>34.6           | 844<br>14.8                                     | 484<br>8.5                                      | 233<br>4.1                                      | 166<br>2.9                                      | 223<br>3.9         | 1771<br>31.1 | 16.3              |
| 所属長等が目視で確認               | 284<br>100.0  | 108<br>38.0            | 42<br>14.8                                      | 21<br>7.4                                       | 10<br>3.5                                       | 11<br>3.9                                       | 13<br>4.6          | 79<br>27.8   | 15.4              |
| タイムカード等の客観的な記録を基に把握されている | 2700<br>100.0 | 995<br>36.9            | 373<br>13.8                                     | 202<br>7.5                                      | 88<br>3.3                                       | 62<br>2.3                                       | 95<br>3.5          | 885<br>32.8  | 15.0              |
| 自己申告している                 | 821<br>100.0  | 219<br>26.7            | 157<br>19.1                                     | 106<br>12.9                                     | 61<br>7.4                                       | 29<br>3.5                                       | 41<br>5.0          | 208<br>25.3  | 20.1              |
| 出勤簿への押印に基づき把握されている       | 1627<br>100.0 | 594<br>36.5            | 230<br>14.1                                     | 126<br>7.7                                      | 63<br>3.9                                       | 49<br>3.0                                       | 62<br>3.8          | 503<br>30.9  | 16.1              |
| 特に把握されていない               | 71<br>100.0   | 11<br>15.5             | 11<br>15.5                                      | 12<br>16.9                                      | 2<br>2.8  | 3<br>4.2  | 7<br>9.9           | 25<br>35.2   | 23.8              |

※全体の調査数には労働時間の把握方法がその他、わからない、無回答のものを含むため、全体の調査数は各労働時間の把握方法の調査数の合計と一致しない。

図表 282 平均的な1か月（通常期）における時間外労働時間【把握されている労働時間の正確性別】

上段：回答数（件）  
下段：割合（％）

|                      | 調査数           | 1<br>0<br>時間<br>未<br>満 | 2<br>1<br>0<br>0<br>時間<br>間<br>未<br>以<br>満<br>上 | 3<br>2<br>0<br>0<br>時間<br>間<br>未<br>以<br>満<br>上 | 4<br>3<br>0<br>0<br>時間<br>間<br>未<br>以<br>満<br>上 | 4<br>4<br>5<br>0<br>時間<br>間<br>未<br>以<br>満<br>上 | 4<br>5<br>時間<br>以上 | 無<br>回<br>答  | 平均<br>(単位：<br>時間) |
|----------------------|---------------|------------------------|---|---|---|---|--------------------|--------------|-------------------|
| 全体                   | 5432<br>100.0 | 1916<br>35.3           | 802<br>14.8                                     | 455<br>8.4                                      | 222<br>4.1                                      | 151<br>2.8                                      | 211<br>3.9         | 1675<br>30.8 | 16.2              |
| （概ね）正確に把握されている       | 4237<br>100.0 | 1598<br>37.7           | 580<br>13.7                                     | 322<br>7.6                                      | 134<br>3.2                                      | 91<br>2.1                                       | 158<br>3.7         | 1354<br>32.0 | 15.4              |
| あまり（まったく）正確に把握されていない | 993<br>100.0  | 259<br>26.1            | 192<br>19.3                                     | 117<br>11.8                                     | 82<br>8.3                                       | 55<br>5.5                                       | 46<br>4.6          | 242<br>24.4  | 19.4              |

※労働時間の把握方法が「所属長等が目視で確認」「タイムカード等の客観的な記録を基に把握されている」「自己申告している」「出勤簿への押印に基づき把握されている」のいずれかであると回答した看護職員について集計。  
 ※「（おおむね）正確に把握されている」は問9について「所属長等が目視で確認」「タイムカード等の客観的な記録を基に把握されている」「自己申告している」「出勤簿への押印に基づき把握されている」のいずれかであると回答した者のうち、把握されている労働時間の正確性について「正確に把握されている」または「おおむね正確に把握されている」と回答した者を指す。「あまり（まったく）正確に把握されていない」は問9について「所属長等が目視で確認」「タイムカード等の客観的な記録を基に把握されている」「自己申告している」「出勤簿への押印に基づき把握されている」のいずれかであると回答した者のうち、把握されている労働時間の正確性について「あまり正確に把握されていない」または「まったく正確に把握されていない」と回答した者を指す。  
 ※全体の調査数には把握されている労働時間の正確性が無回答のものを含むため、全体の調査数は各把握されている労働時間の正確性の調査数の合計と一致しない。

②最も忙しかった1か月（繁忙期）における時間外労働時間（問23）

最も忙しかった1か月（繁忙期）における時間外労働時間は、「10時間未満」の割合が22.5%で最も高く、次いで「10時間以上20時間未満」が14.3%であり、平均23.0時間であった。

図表 283 最も忙しかった1か月（繁忙期）における時間外労働時間

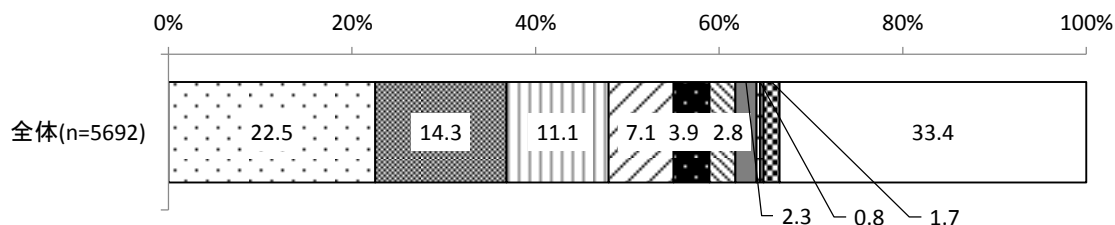

- 10時間未満
- 10時間以上20時間未満
- 20時間以上30時間未満
- 30時間以上40時間未満
- 40時間以上45時間未満
- 45時間以上60時間未満
- 60時間以上80時間未満
- 80時間以上100時間未満
- 100時間以上
- 無回答

※平均 23.0 時間

※1週間当たりの所定労働時間とあわせて、1週間当たりの労働時間の合計が168時間超の場合は無回答とした。また、通常期よりも短時間である場合、通常期・繁忙期ともに無回答とした。

最も忙しかった1か月（繁忙期）における時間外労働時間について、年齢階級別にみると、平均時間外労働時間は「50歳以上」が26.2時間で最も長く、次いで「40歳代」が24.5時間であり、年齢階級が高いほど長い傾向が見られた。

職階別にみると、平均時間外労働時間は「管理職にある看護職員」が33.5時間、「管理職にない看護職員」が19.5時間であった。

勤務形態別にみると、平均時間外労働時間は「主として日勤のみ」が30.4時間で最も長く、次いで「2交代制（16時間以上の夜勤）」が22.2時間であった。

配置部署別にみると、平均時間外労働時間は「一般病棟」が25.6時間で最も長く、次いで「集中治療系治療室（ユニット）」が22.3時間であった。

許可病床数別にみると、平均時間外労働時間は「300床以上」が24.8時間で最も長く、次いで「200～299床」が21.6時間であり、許可病床数の規模が大きいほど高い傾向が見られた。

図表 284 最も忙しかった1か月（繁忙期）における時間外労働時間【年齢階級別】

上段：回答数（件）  
下段：割合（%）

|        | 調査数   | 10時間未満 | 10時間以上20時間未満 | 20時間以上30時間未満 | 30時間以上40時間未満 | 40時間以上45時間未満 | 45時間以上60時間未満 | 60時間以上80時間未満 | 80時間以上100時間未満 | 100時間以上 | 無回答 | 平均（単位：時間） |
|--------|-------|--------|--------------|--------------|--------------|--------------|--------------|--------------|---------------|---------|-----|-----------|
| 全体     | 5692  | 1282   | 814          | 633          | 403          | 223          | 434          | 1903         |               |         |     | 23.0      |
|        | 100.0 | 22.5   | 14.3         | 11.1         | 7.1          | 3.9          | 7.6          | 33.4         |               |         |     |           |
| 20歳代以下 | 920   | 217    | 162          | 138          | 60           | 35           | 52           | 256          |               |         |     | 19.6      |
|        | 100.0 | 23.6   | 17.6         | 15.0         | 6.5          | 3.8          | 5.7          | 27.8         |               |         |     |           |
| 30歳代   | 1414  | 363    | 232          | 175          | 94           | 48           | 82           | 420          |               |         |     | 20.7      |
|        | 100.0 | 25.7   | 16.4         | 12.4         | 6.6          | 3.4          | 5.8          | 29.7         |               |         |     |           |
| 40歳代   | 1923  | 415    | 268          | 201          | 154          | 75           | 162          | 648          |               |         |     | 24.5      |
|        | 100.0 | 21.6   | 13.9         | 10.5         | 8.0          | 3.9          | 8.4          | 33.7         |               |         |     |           |
| 50歳代以上 | 1386  | 281    | 145          | 115          | 90           | 64           | 135          | 556          |               |         |     | 26.2      |
|        | 100.0 | 20.3   | 10.5         | 8.3          | 6.5          | 4.6          | 9.7          | 40.1         |               |         |     |           |

※全体の調査数には年齢階級が無回答のものを含まため、全体の調査数は各年齢階級の調査数の合計と一致しない。

図表 285 最も忙しかった1か月（繁忙期）における時間外労働時間【職階別】

上段：回答数（件）  
下段：割合（%）

|            | 調査数           | 1<br>0<br>時間<br>未満 | 2<br>1<br>0<br>0<br>時間<br>間<br>未<br>以<br>満<br>上 | 3<br>2<br>0<br>0<br>時間<br>間<br>未<br>以<br>満<br>上 | 4<br>3<br>0<br>0<br>時間<br>間<br>未<br>以<br>満<br>上 | 4<br>4<br>5<br>0<br>時間<br>間<br>未<br>以<br>満<br>上 | 4<br>5<br>時間<br>間<br>未<br>以<br>満<br>上 | 無<br>回<br>答  | 平均<br>(単位：<br>時間) |
|------------|---------------|--------------------|---|---|---|---|---------------------------------------|--------------|-------------------|
| 全体         | 5692<br>100.0 | 1282<br>22.5       | 814<br>14.3                                     | 633<br>11.1                                     | 403<br>7.1                                      | 223<br>3.9                                      | 434<br>7.6                            | 1903<br>33.4 | 23.0              |
| 管理職にある看護職員 | 1466<br>100.0 | 219<br>14.9        | 146<br>10.0                                     | 135<br>9.2                                      | 134<br>9.1                                      | 80<br>5.5                                       | 218<br>14.9                           | 534<br>36.4  | 33.5              |
| 管理職にない看護職員 | 4035<br>100.0 | 1026<br>25.4       | 633<br>15.7                                     | 478<br>11.8                                     | 263<br>6.5                                      | 136<br>3.4                                      | 207<br>5.1                            | 1292<br>32.0 | 19.5              |

※全体の調査数には職階が無回答のものを含むため、全体の調査数は各職階の調査数の合計と一致しない。

図表 286 最も忙しかった1か月（繁忙期）における時間外労働時間【勤務形態別】

上段：回答数（件）  
下段：割合（%）

|                 | 調査数           | 1<br>0<br>時間<br>未満 | 2<br>1<br>0<br>0<br>時間<br>間<br>未<br>以<br>満<br>上 | 3<br>2<br>0<br>0<br>時間<br>間<br>未<br>以<br>満<br>上 | 4<br>3<br>0<br>0<br>時間<br>間<br>未<br>以<br>満<br>上 | 4<br>4<br>5<br>0<br>時間<br>間<br>未<br>以<br>満<br>上 | 4<br>5<br>時間<br>間<br>未<br>以<br>満<br>上 | 無<br>回<br>答  | 平均<br>(単位：<br>時間) |
|-----------------|---------------|--------------------|---|---|---|---|---------------------------------------|--------------|-------------------|
| 全体              | 5692<br>100.0 | 1282<br>22.5       | 814<br>14.3                                     | 633<br>11.1                                     | 403<br>7.1                                      | 223<br>3.9                                      | 434<br>7.6                            | 1903<br>33.4 | 23.0              |
| 2交代制（16時間未満の夜勤） | 1332<br>100.0 | 321<br>24.1        | 206<br>15.5                                     | 145<br>10.9                                     | 85<br>6.4                                       | 43<br>3.2                                       | 71<br>5.3                             | 461<br>34.6  | 20.1              |
| 2交代制（16時間以上の夜勤） | 1741<br>100.0 | 411<br>23.6        | 277<br>15.9                                     | 195<br>11.2                                     | 120<br>6.9                                      | 60<br>3.4                                       | 114<br>6.5                            | 564<br>32.4  | 22.2              |
| 3交代制・変則3交代制     | 1244<br>100.0 | 311<br>25.0        | 175<br>14.1                                     | 156<br>12.5                                     | 79<br>6.4                                       | 52<br>4.2                                       | 78<br>6.3                             | 393<br>31.6  | 19.9              |
| 主として日勤のみ        | 1084<br>100.0 | 192<br>17.7        | 116<br>10.7                                     | 110<br>10.1                                     | 102<br>9.4                                      | 50<br>4.6                                       | 142<br>13.1                           | 372<br>34.3  | 30.4              |

※全体の調査数には勤務形態がその他、無回答のものを含むため、全体の調査数は各勤務形態の調査数の合計と一致しない。

図表 287 最も忙しかった1か月（繁忙期）における時間外労働時間【配置部署別】

上段：回答数（件）  
下段：割合（%）

|                     | 調査数           | 1<br>0<br>時間<br>未<br>満 | 2<br>1<br>0<br>0<br>時間<br>間<br>未<br>以<br>満<br>上 | 3<br>2<br>0<br>0<br>時間<br>間<br>未<br>以<br>満<br>上 | 4<br>3<br>0<br>0<br>時間<br>間<br>未<br>以<br>満<br>上 | 4<br>4<br>5<br>0<br>時間<br>間<br>未<br>以<br>満<br>上 | 4<br>5<br>時間<br>間<br>以<br>上 | 無<br>回<br>答  | 平均<br>(単位：<br>時間) |
|---------------------|---------------|------------------------|---|---|---|---|-----------------------------|--------------|-------------------|
| 全体                  | 5692<br>100.0 | 1282<br>22.5           | 814<br>14.3                                     | 633<br>11.1                                     | 403<br>7.1                                      | 223<br>3.9                                      | 434<br>7.6                  | 1903<br>33.4 | 23.0              |
| 一般病棟                | 3080<br>100.0 | 547<br>17.8            | 476<br>15.5                                     | 453<br>14.7                                     | 277<br>9.0                                      | 159<br>5.2                                      | 294<br>9.5                  | 874<br>28.4  | 25.6              |
| 回復期リハビリテーション病<br>棟等 | 373<br>100.0  | 99<br>26.5             | 70<br>18.8                                      | 26<br>7.0                                       | 25<br>6.7                                       | 11<br>2.9                                       | 20<br>5.4                   | 122<br>32.7  | 19.6              |
| 医療療養、介護療養病棟         | 573<br>100.0  | 159<br>27.7            | 74<br>12.9                                      | 27<br>4.7                                       | 18<br>3.1                                       | 8<br>1.4  | 19<br>3.3                   | 268<br>46.8  | 17.6              |
| 精神科病棟               | 848<br>100.0  | 296<br>34.9            | 72<br>8.5                                       | 41<br>4.8                                       | 17<br>2.0                                       | 14<br>1.7                                       | 34<br>4.0                   | 374<br>44.1  | 15.0              |
| 集中治療系治療室（ユニッ<br>ト）  | 284<br>100.0  | 72<br>25.4             | 49<br>17.3                                      | 29<br>10.2                                      | 33<br>11.6                                      | 4<br>1.4  | 20<br>7.0                   | 77<br>27.1   | 22.3              |

※配置部署のうち「一般病棟」は配置部署（問4）が「一般」と回答したものを示す。同様に、「回復期リハビリテーション等」は「地域包括ケア」と「回復期リハビリテーション」、「医療療養、介護療養病棟」は「医療療養」と「介護療養」、「精神科病棟」は「精神科」と「精神科（認知症専門）」、「集中治療系治療室（ユニット）」は「救命救急センター」「集中治療室」「新生児集中治療室（NICU）」「新生児回復室（GCU）」「ハイケアユニット」「脳卒中ケアユニット」のいずれかであると回答したものの合計を示す。  
※全体の調査数には配置部署が「緩和ケア」「特殊疾患療養」「いずれにも該当しない」及び無回答のものを含むため、全体の調査数は各配置部署の調査数の合計と一致しない。

図表 288 最も忙しかった1か月（繁忙期）における時間外労働時間【許可病床数別】

上段：回答数（件）  
下段：割合（%）

|          | 調査数           | 1<br>0<br>時間<br>未<br>満 | 2<br>1<br>0<br>0<br>時間<br>間<br>未<br>以<br>満<br>上 | 3<br>2<br>0<br>0<br>時間<br>間<br>未<br>以<br>満<br>上 | 4<br>3<br>0<br>0<br>時間<br>間<br>未<br>以<br>満<br>上 | 4<br>4<br>5<br>0<br>時間<br>間<br>未<br>以<br>満<br>上 | 4<br>5<br>時間<br>間<br>以<br>上 | 無<br>回<br>答  | 平均<br>(単位：<br>時間) |
|----------|---------------|------------------------|---|---|---|---|-----------------------------|--------------|-------------------|
| 全体       | 5692<br>100.0 | 1282<br>22.5           | 814<br>14.3                                     | 633<br>11.1                                     | 403<br>7.1                                      | 223<br>3.9                                      | 434<br>7.6                  | 1903<br>33.4 | 23.0              |
| 99床以下    | 376<br>100.0  | 117<br>31.1            | 52<br>13.8                                      | 16<br>4.3                                       | 11<br>2.9                                       | 5<br>1.3  | 17<br>4.5                   | 158<br>42.0  | 17.6              |
| 100～199床 | 439<br>100.0  | 128<br>29.2            | 62<br>14.1                                      | 35<br>8.0                                       | 23<br>5.2                                       | 17<br>3.9                                       | 22<br>5.0                   | 152<br>34.6  | 20.4              |
| 200～299床 | 727<br>100.0  | 192<br>26.4            | 90<br>12.4                                      | 64<br>8.8                                       | 39<br>5.4                                       | 18<br>2.5                                       | 48<br>6.6                   | 276<br>38.0  | 21.6              |
| 300床以上   | 2662<br>100.0 | 513<br>19.3            | 399<br>15.0                                     | 360<br>13.5                                     | 233<br>8.8                                      | 117<br>4.4                                      | 238<br>8.9                  | 802<br>30.1  | 24.8              |

※許可病床数は病院調査結果に基づく。  
※全体の調査数には許可病床数が無回答のものを含むため、全体の調査数は各許可病床数の調査数の合計と一致しない。

### ③ 2交代制の場合の夜勤回数（問 2 3）

2交代制の看護職員における、平均的な1か月（通常期）における夜勤回数は、「4回以上5回未満」の割合が32.9%で最も高く、平均4.2回であった。また、最も忙しかった1か月（繁忙期）における夜勤回数は、「5回以上8回未満」の割合が36.9%で最も高く、平均4.7回であった。

図表 289 2交代制の場合の夜勤回数

|          | 通常期  |       | 繁忙期  |       |
|----------|------|-------|------|-------|
|          | n    | %     | n    | %     |
| 全体       | 3073 | 100.0 | 3073 | 100.0 |
| 4回未満     | 601  | 19.6  | 461  | 15.0  |
| 4回以上5回未満 | 1011 | 32.9  | 717  | 23.3  |
| 5回以上8回未満 | 777  | 25.3  | 1135 | 36.9  |
| 8回以上     | 53   | 1.7   | 103  | 3.4   |
| 無回答      | 631  | 20.5  | 657  | 21.4  |

※通常期平均4.2回、繁忙期平均4.7回

### ④ 3交代制の場合の夜勤回数（問 2 3）

3交代制の看護職員における、平均的な1か月（通常期）における準夜勤回数は、「4回以上5回未満」の割合が40.8%で最も高く、平均4.0回であった。また、最も忙しかった1か月（繁忙期）における準夜勤回数は、「4回以上5回未満」の割合が32.7%で最も高く、平均4.4回であった。

3交代制の看護職員における、平均的な1か月（通常期）における深夜勤回数は、「4回以上5回未満」の割合が40.0%で最も高く、平均4.0回であった。また、最も忙しかった1か月（繁忙期）における深夜勤回数は、「4回以上5回未満」の割合が31.4%で最も高く、平均4.5回であった。

図表 290 3交代制の場合の準夜勤回数

|          | 通常期  |       | 繁忙期  |       |
|----------|------|-------|------|-------|
|          | n    | %     | n    | %     |
| 全体       | 1244 | 100.0 | 1244 | 100.0 |
| 4回未満     | 211  | 17.0  | 154  | 12.4  |
| 4回以上5回未満 | 507  | 40.8  | 407  | 32.7  |
| 5回以上8回未満 | 205  | 16.5  | 336  | 27.0  |
| 8回以上     | 17   | 1.4   | 25   | 2.0   |
| 無回答      | 304  | 24.4  | 322  | 25.9  |

※通常期平均4.0回、繁忙期平均4.4回

図表 291 3交代制の場合の深夜勤回数

|          | 通常期  |       | 繁忙期  |       |
|----------|------|-------|------|-------|
|          | n    | %     | n    | %     |
| 全体       | 1244 | 100.0 | 1244 | 100.0 |
| 4回未満     | 223  | 17.9  | 161  | 12.9  |
| 4回以上5回未満 | 498  | 40.0  | 391  | 31.4  |
| 5回以上8回未満 | 214  | 17.2  | 362  | 29.1  |
| 8回以上     | 14   | 1.1   | 29   | 2.3   |
| 無回答      | 295  | 23.7  | 301  | 24.2  |

※通常期平均4.0回、繁忙期平均4.5回

## F. 勤務時間が終了しても病院から早く退出できない、または勤務開始時間よりも早く出勤する理由（問12）

勤務時間が終了しても病院から早く退出できない、または勤務開始時間よりも早く出勤する理由は、「看護記録等の書類作成のため」の割合が57.9%で最も高く、次いで「人員が足りないため」が48.5%、「院内の研修会・勉強会に出席するため」が47.9%であった。

看護職員調査と病院調査とを比較すると、「救急や入院患者の緊急対応のため」の割合は病院調査では最も高かったが、看護職員調査では4番目に高かった。また、「手術や外来の診療時間の延長のため」の割合は病院調査では3番目に高かったが、看護職員調査では14番目に挙げられるなど、病院の認識と異なる傾向が見られた。

図表 292 勤務時間が終了しても病院から早く退出できない、または勤務開始時間よりも早く出勤する理由（複数回答）

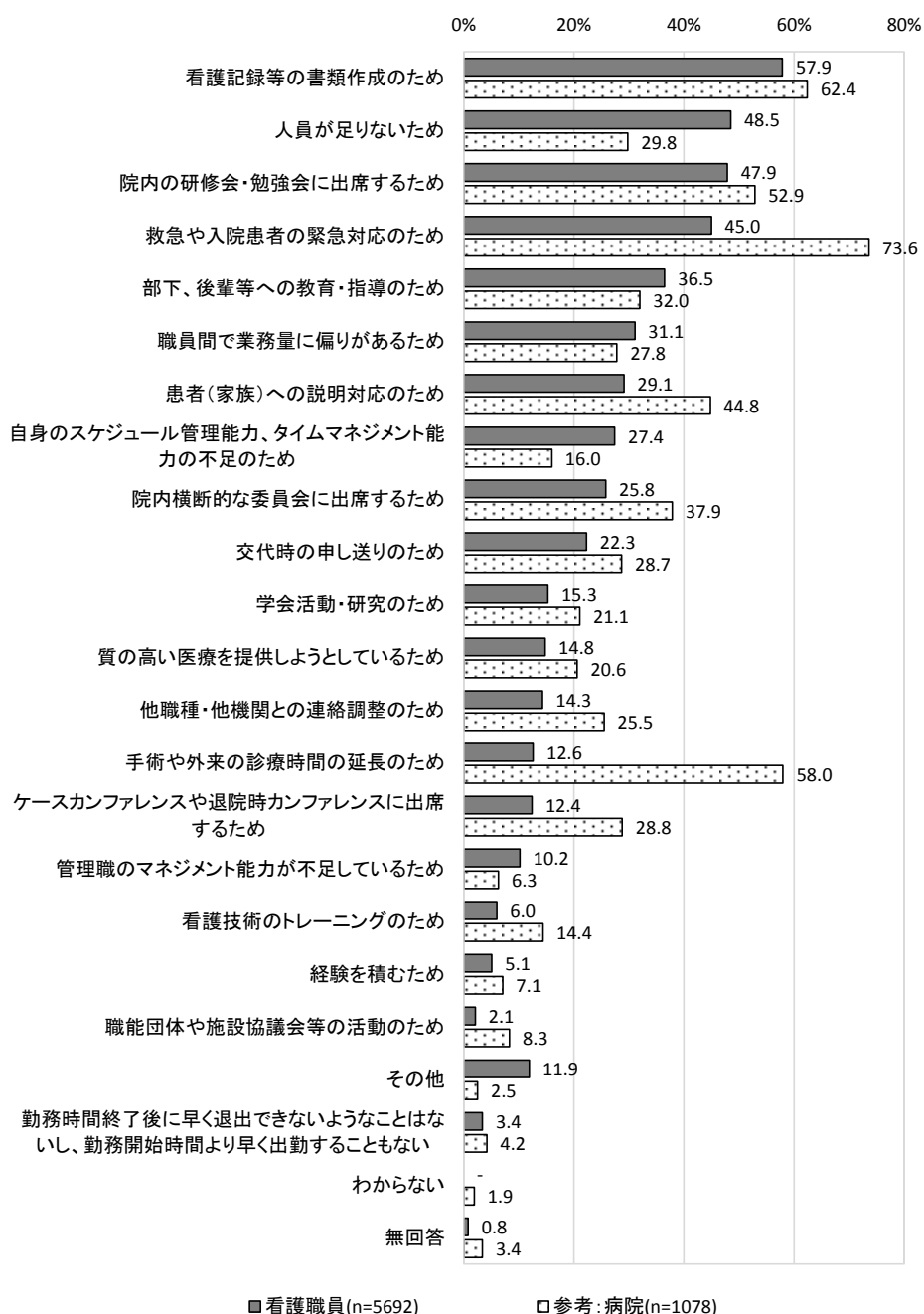

※「参考：病院」は病院調査結果に基づく。(再掲)

※グラフ中の「-」は看護職員調査または病院調査において該当する項目がないことを示す。

勤務時間が終了しても病院から早く退出できない、または勤務開始時間よりも早く出勤する理由について、年齢階級別にみると、「その他」「勤務時間終了後に早く退出できないようなことはないし、勤務開始時間より早く出勤することもない」「無回答」を除く 19 項目中 12 項目において、年齢階級が低いほど割合が高い傾向が見られた。特に、「20 歳代以下」では「看護記録等の書類作成のため」の割合が 75.7%と、平均に比べて 15 ポイント以上高かった。また、年齢階級が高いほど「管理職のマネジメント能力が不足しているため」の割合が高い傾向が見られた。

職階別にみると、「管理職にない看護職員」では「人員が足りないため」「救急や入院患者の緊急対応のため」「看護記録等の書類作成のため」「交代時の申し送りのため」の割合が「管理職にある看護職員」よりも 10 ポイント以上高かった。また、「管理職にある看護職員」では「管理職のマネジメント能力が不足しているため」「自身のスケジュール管理能力、タイムマネジメント能力の不足のため」の割合が「管理職にない看護職員」よりも 10 ポイント以上高かった。

許可病床数別にみると、許可病床数の規模が大きいほど「院内の研修会・勉強会に出席するため」「院内横断的な委員会に出席するため」「部下、後輩等への教育・指導のため」「学会活動・研究のため」「質の高い看護を提供するため」「経験を積むため」「看護技術のトレーニングのため」の割合が高い傾向が見られた。



図表 293 勤務時間が終了しても病院から早く退出できない、または勤務開始時間よりも早く出勤する理由  
(複数回答)【年齢階級別】

上段：回答数(件)  
下段：割合(%)

|        | 調査数           | 人員が足りないため    | 職員間で業務量に偏りがあるため | 救急や入院患者の緊急対応のため | 手術や外来の診療時間の延長のため | 看護記録等の書類作成のため | 交代時の申し送りのため  | 患者(家族)への説明対応のため | 他職種・他機関との連絡調整のため | タイムスケジュールに出席する院 | 院内の研修会・勉強会に出席するため | 院内横断的な委員会に出席するため |
|--------|---------------|--------------|-----------------|-----------------|------------------|---------------|--------------|-----------------|------------------|-----------------|-------------------|------------------|
| 全体     | 5692<br>100.0 | 2760<br>48.5 | 1769<br>31.1    | 2564<br>45.0    | 719<br>12.6      | 3298<br>57.9  | 1267<br>22.3 | 1655<br>29.1    | 816<br>14.3      | 704<br>12.4     | 2728<br>47.9      | 1471<br>25.8     |
| 20歳代以下 | 920<br>100.0  | 520<br>56.5  | 305<br>33.2     | 549<br>59.7     | 156<br>17.0      | 696<br>75.7   | 317<br>34.5  | 317<br>34.5     | 138<br>15.0      | 143<br>15.5     | 485<br>52.7       | 213<br>23.2      |
| 30歳代   | 1414<br>100.0 | 754<br>53.3  | 485<br>34.3     | 694<br>49.1     | 187<br>13.2      | 914<br>64.6   | 365<br>25.8  | 453<br>32.0     | 189<br>13.4      | 179<br>12.7     | 714<br>50.5       | 371<br>26.2      |
| 40歳代   | 1923<br>100.0 | 906<br>47.1  | 592<br>30.8     | 825<br>42.9     | 236<br>12.3      | 1037<br>53.9  | 382<br>19.9  | 527<br>27.4     | 266<br>13.8      | 229<br>11.9     | 893<br>46.4       | 502<br>26.1      |
| 50歳代以上 | 1386<br>100.0 | 555<br>40.0  | 377<br>27.2     | 475<br>34.3     | 135<br>9.7       | 625<br>45.1   | 190<br>13.7  | 344<br>24.8     | 212<br>15.3      | 148<br>10.7     | 613<br>44.2       | 373<br>26.9      |

|        | 調査数           | 部下、後輩等への教育・指導のため | 学会活動・研究のため  | 職能団体や施設協議会等の活動のため | 管理職のマネジメント能力が不足しているため | 質の高い看護を提供するため | 経験を積むため    | 看護技術のトレーニングのため | 自身のスケジュール管理能力不足のため | その他         | 勤務時間終了後に早く退出できないようなことはなく、早く出勤することもない | 無回答       |
|--------|---------------|------------------|-------------|-------------------|-----------------------|---------------|------------|----------------|--------------------|-------------|--------------------------------------|-----------|
| 全体     | 5692<br>100.0 | 2077<br>36.5     | 872<br>15.3 | 117<br>2.1        | 581<br>10.2           | 843<br>14.8   | 293<br>5.1 | 343<br>6.0     | 1558<br>27.4       | 678<br>11.9 | 193<br>3.4                           | 44<br>0.8 |
| 20歳代以下 | 920<br>100.0  | 379<br>41.2      | 181<br>19.7 | 10<br>1.1         | 50<br>5.4             | 156<br>17.0   | 69<br>7.5  | 84<br>9.1      | 280<br>30.4        | 88<br>9.6   | 9<br>1.0                             | 0<br>0.0  |
| 30歳代   | 1414<br>100.0 | 611<br>43.2      | 265<br>18.7 | 14<br>1.0         | 85<br>6.0             | 231<br>16.3   | 83<br>5.9  | 85<br>6.0      | 304<br>21.5        | 161<br>11.4 | 41<br>2.9                            | 7<br>0.5  |
| 40歳代   | 1923<br>100.0 | 674<br>35.0      | 269<br>14.0 | 34<br>1.8         | 220<br>11.4           | 286<br>14.9   | 93<br>4.8  | 110<br>5.7     | 530<br>27.6        | 248<br>12.9 | 78<br>4.1                            | 13<br>0.7 |
| 50歳代以上 | 1386<br>100.0 | 399<br>28.8      | 149<br>10.8 | 57<br>4.1         | 221<br>15.9           | 161<br>11.6   | 46<br>3.3  | 61<br>4.4      | 432<br>31.2        | 176<br>12.7 | 63<br>4.5                            | 22<br>1.6 |

※全体の調査数には年齢階級が無回答のものを含むため、全体の調査数は各年齢階級の調査数の合計と一致しない。

図表 294 勤務時間が終了しても病院から早く退出できない、または勤務開始時間よりも早く出勤する理由  
(複数回答)【職階別】

上段：回答数(件)  
下段：割合(%)

|            | 調査数           | 人員が足りないため    | 職員間で業務量に偏りがあるため | 救急や入院患者の緊急対応のため | 手術や外来の診療時間の延長のため | 看護記録等の書類作成のため | 交代時の申し送りのため  | 患者(家族)への説明対応のため | 他職種・他機関との連絡調整のため | ケースカンファレンスや退院のため | 院内の研修会・勉強会に出席するため | 院内横断的な委員会に出席するため |
|------------|---------------|--------------|-----------------|-----------------|------------------|---------------|--------------|-----------------|------------------|------------------|-------------------|------------------|
| 全体         | 5692<br>100.0 | 2760<br>48.5 | 1769<br>31.1    | 2564<br>45.0    | 719<br>12.6      | 3298<br>57.9  | 1267<br>22.3 | 1655<br>29.1    | 816<br>14.3      | 704<br>12.4      | 2728<br>47.9      | 1471<br>25.8     |
| 管理職にある看護職員 | 1466<br>100.0 | 555<br>37.9  | 372<br>25.4     | 489<br>33.4     | 132<br>9.0       | 570<br>38.9   | 192<br>13.1  | 426<br>29.1     | 308<br>21.0      | 183<br>12.5      | 660<br>45.0       | 454<br>31.0      |
| 管理職にない看護職員 | 4035<br>100.0 | 2098<br>52.0 | 1329<br>32.9    | 1979<br>49.0    | 559<br>13.9      | 2613<br>64.8  | 1025<br>25.4 | 1170<br>29.0    | 481<br>11.9      | 498<br>12.3      | 1984<br>49.2      | 977<br>24.2      |

|            | 調査数           | 部下、後輩等への教育・指導のため | 学会活動・研究のため  | 職能団体や施設協議会等の活動のため | 管理職のマネジメント能力が不足しているため | 質の高い看護を提供するため | 経験を積むため    | 看護技術のトレーニングのため | 自身のスケジューリング管理能力、タイムマネジメント能力の不足のため | その他         | 勤務時間終了後に早く退出できないようなことはなく、出勤することもない | 無回答       |
|------------|---------------|------------------|-------------|-------------------|-----------------------|---------------|------------|----------------|-----------------------------------|-------------|------------------------------------|-----------|
| 全体         | 5692<br>100.0 | 2077<br>36.5     | 872<br>15.3 | 117<br>2.1        | 581<br>10.2           | 843<br>14.8   | 293<br>5.1 | 343<br>6.0     | 1558<br>27.4                      | 678<br>11.9 | 193<br>3.4                         | 44<br>0.8 |
| 管理職にある看護職員 | 1466<br>100.0 | 540<br>36.8      | 163<br>11.1 | 63<br>4.3         | 348<br>23.7           | 181<br>12.3   | 71<br>4.8  | 74<br>5.0      | 546<br>37.2                       | 180<br>12.3 | 61<br>4.2                          | 15<br>1.0 |
| 管理職にない看護職員 | 4035<br>100.0 | 1475<br>36.6     | 685<br>17.0 | 50<br>1.2         | 223<br>5.5            | 633<br>15.7   | 207<br>5.1 | 256<br>6.3     | 973<br>24.1                       | 488<br>12.1 | 123<br>3.0                         | 26<br>0.6 |

※全体の調査数には職階が無回答のものを含むため、全体の調査数は各職階の調査数の合計と一致しない。

図表 295 勤務時間が終了しても病院から早く退出できない、または勤務開始時間よりも早く出勤する理由  
(複数回答)【許可病床数別】

上段：回答数(件)  
下段：割合(%)

|          | 調査数           | 人員が足りないため    | 職員間で業務量に偏りがあるため | 救急や入院患者の緊急対応のため | 手術や外来の診療時間の延長のため | 看護記録等の書類作成のため | 交代時の申し送りのため  | 患者(家族)への説明対応のため | 他職種・他機関との連絡調整のため | ケースカンファレンスや出席する | 院内の研修会・勉強会に出席するため | 院内横断的な委員会に出席するため |
|----------|---------------|--------------|-----------------|-----------------|------------------|---------------|--------------|-----------------|------------------|-----------------|-------------------|------------------|
| 全体       | 5692<br>100.0 | 2760<br>48.5 | 1769<br>31.1    | 2564<br>45.0    | 719<br>12.6      | 3298<br>57.9  | 1267<br>22.3 | 1655<br>29.1    | 816<br>14.3      | 704<br>12.4     | 2728<br>47.9      | 1471<br>25.8     |
| 99床以下    | 376<br>100.0  | 147<br>39.1  | 90<br>23.9      | 155<br>41.2     | 65<br>17.3       | 162<br>43.1   | 86<br>22.9   | 72<br>19.1      | 36<br>9.6        | 23<br>6.1       | 89<br>23.7        | 66<br>17.6       |
| 100～199床 | 439<br>100.0  | 226<br>51.5  | 128<br>29.2     | 161<br>36.7     | 38<br>8.7        | 225<br>51.3   | 84<br>19.1   | 80<br>18.2      | 34<br>7.7        | 38<br>8.7       | 182<br>41.5       | 96<br>21.9       |
| 200～299床 | 727<br>100.0  | 328<br>45.1  | 211<br>29.0     | 239<br>32.9     | 65<br>8.9        | 354<br>48.7   | 130<br>17.9  | 162<br>22.3     | 79<br>10.9       | 59<br>8.1       | 331<br>45.5       | 166<br>22.8      |
| 300床以上   | 2662<br>100.0 | 1322<br>49.7 | 857<br>32.2     | 1342<br>50.4    | 357<br>13.4      | 1702<br>63.9  | 610<br>22.9  | 923<br>34.7     | 435<br>16.3      | 399<br>15.0     | 1392<br>52.3      | 754<br>28.3      |

|          | 調査数           | 部下、後輩等への教育・指導のため | 学会活動・研究のため  | 職能団体や施設協議会等の活動のため | 管理職のマネジメント能力が不足しているため | 質の高い看護を提供するため | 経験を積むため    | 看護技術のトレーニングのため | 自身のスケジュール管理能力不足のため | その他         | 勤務時間終了後に早く退出できないようなことはなく、出勤することもない | 無回答       |
|----------|---------------|------------------|-------------|-------------------|-----------------------|---------------|------------|----------------|--------------------|-------------|------------------------------------|-----------|
| 全体       | 5692<br>100.0 | 2077<br>36.5     | 872<br>15.3 | 117<br>2.1        | 581<br>10.2           | 843<br>14.8   | 293<br>5.1 | 343<br>6.0     | 1558<br>27.4       | 678<br>11.9 | 193<br>3.4                         | 44<br>0.8 |
| 99床以下    | 376<br>100.0  | 49<br>13.0       | 29<br>7.7   | 3<br>0.8          | 27<br>7.2             | 29<br>7.7     | 11<br>2.9  | 11<br>2.9      | 78<br>20.7         | 35<br>9.3   | 36<br>9.6                          | 7<br>1.9  |
| 100～199床 | 439<br>100.0  | 93<br>21.2       | 45<br>10.3  | 6<br>1.4          | 54<br>12.3            | 42<br>9.6     | 15<br>3.4  | 14<br>3.2      | 117<br>26.7        | 51<br>11.6  | 18<br>4.1                          | 2<br>0.5  |
| 200～299床 | 727<br>100.0  | 194<br>26.7      | 99<br>13.6  | 20<br>2.8         | 78<br>10.7            | 83<br>11.4    | 31<br>4.3  | 31<br>4.3      | 208<br>28.6        | 74<br>10.2  | 45<br>6.2                          | 6<br>0.8  |
| 300床以上   | 2662<br>100.0 | 1234<br>46.4     | 481<br>18.1 | 57<br>2.1         | 264<br>9.9            | 473<br>17.8   | 152<br>5.7 | 211<br>7.9     | 751<br>28.2        | 336<br>12.6 | 51<br>1.9                          | 17<br>0.6 |

※許可病床数は病院調査結果に基づく。

※全体の調査数には許可病床数が無回答のものを含むため、全体の調査数は各許可病床数の調査数の合計と一致しない。

G. 直近1か月（平成29年11月）の状況（問14（6），（7））

①勤務についての精神的負担

勤務についての精神的負担は「大きい」の割合が53.7%で最も高く、次いで「小さい」が27.7%、「非常に大きい」が17.7%であった。

年齢階級別にみると、「非常に大きい」の割合は「40歳代」が18.4%で最も高く、次いで「30歳代」が18.3%であった。

職階別にみると、「非常に大きい」の割合は「管理職にある看護職員」が18.7%、「管理職にない看護職員」が17.5%であった。

勤務形態別にみると、「非常に大きい」の割合は「3交代制・変則3交代制」が19.5%で最も高く、次いで「2交代制（16時間以上の夜勤）」が18.7%であった。

許可病床数別にみると、「非常に大きい」の割合は「300床以上」が20.1%で最も高く、次いで「100～199床」が14.8%であった。

図表 296 勤務についての精神的負担【年齢階級別】

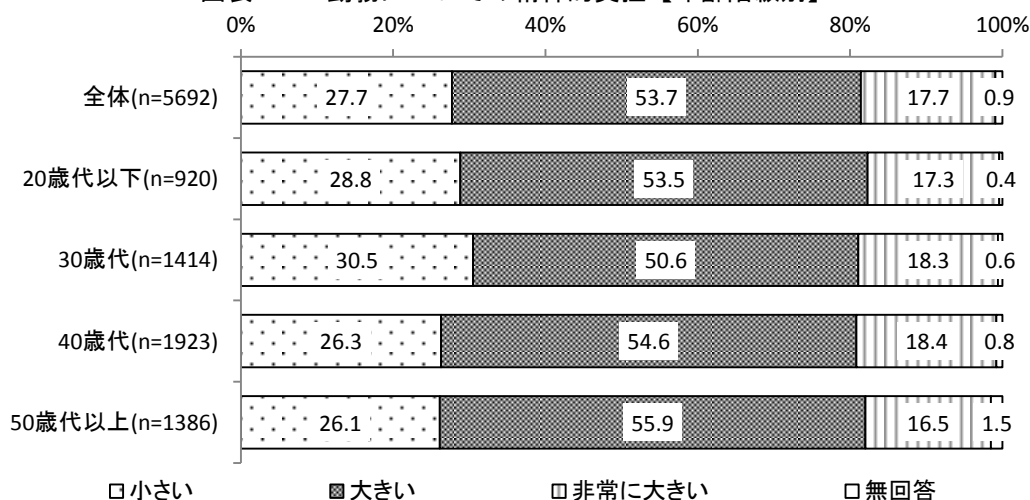

※全体の調査数には年齢階級が無回答のものを含むため、全体の調査数は各年齢階級の調査数の合計と一致しない。

図表 297 勤務についての精神的負担【職階別】

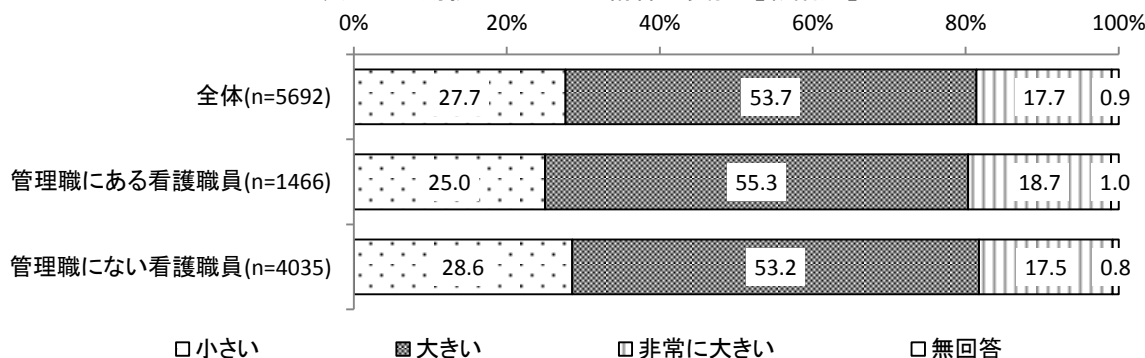

※全体の調査数には職階が無回答のものを含むため、全体の調査数は各職階の調査数の合計と一致しない。

図表 298 勤務についての精神的負担【勤務形態別】

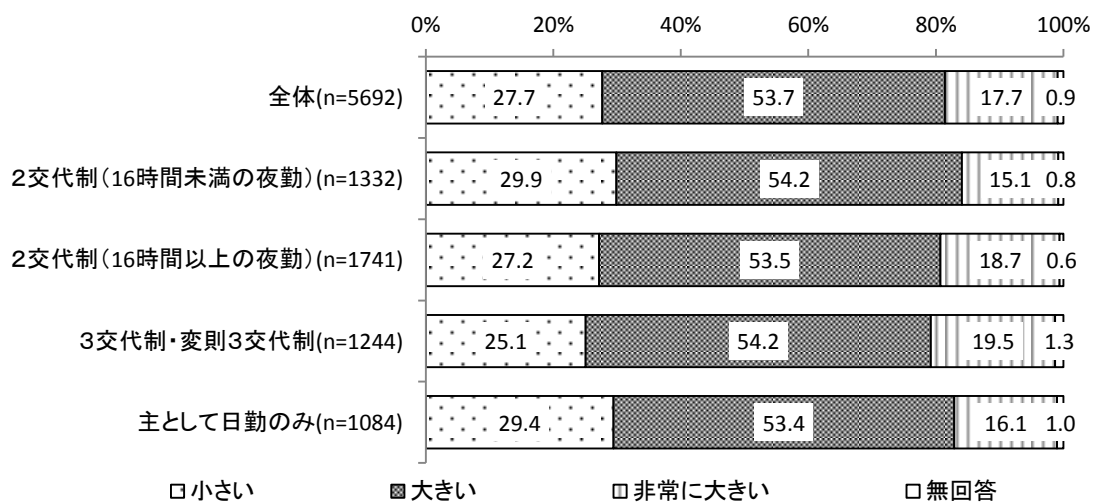

※全体の調査数には勤務形態がその他、無回答のものを含むため、全体の調査数は各勤務形態の調査数の合計と一致しない。

図表 299 勤務についての精神的負担【許可病床数別】

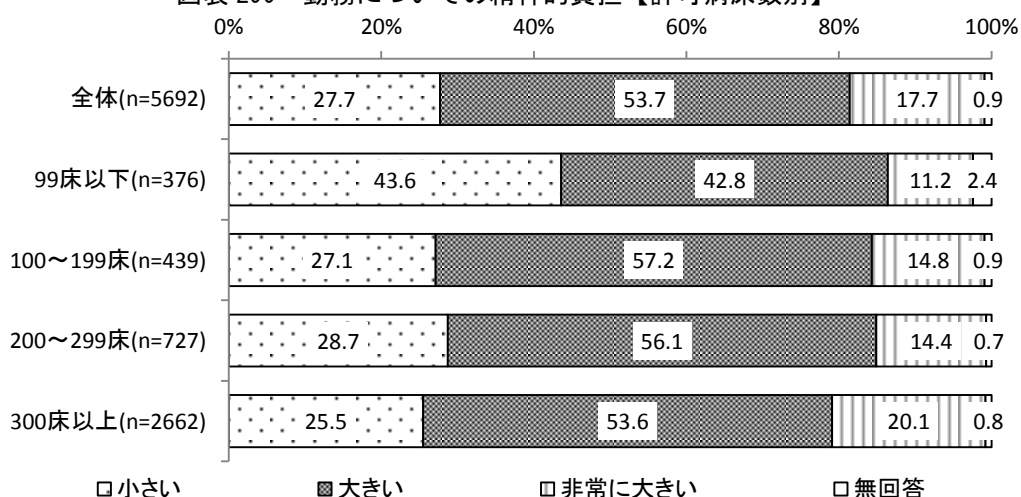

※許可病床数は病院調査結果に基づく。

※全体の調査数には許可病床数が無回答のものを含むため、全体の調査数は各許可病床数の調査数の合計と一致しない。

## ②勤務についての身体的負担

勤務についての身体的負担は「大きい」の割合が 51.3%で最も高く、次いで「小さい」が 32.2%、「非常に大きい」が 15.6%であった。

年齢階級別にみると、「非常に大きい」の割合は「30 歳代」が 17.2%で最も高く、次いで「20 歳代以下」が 16.6%であった。

職階別にみると、「非常に大きい」の割合は「管理職にない看護職員」が 16.9%と、「管理職にある看護職員」の 11.7%よりも高かった。

勤務形態別にみると、「非常に大きい」の割合は「3交代制・変則3交代制」が 19.9%で最も高く、次いで「2交代制（16時間以上の夜勤）」が 16.3%であった。

許可病床数別にみると、「非常に大きい」の割合は「300床以上」が 18.4%で最も高く、次いで「200～299床」が 12.4%であり、許可病床数の規模が大きいほど高い傾向が見られた。

図表 300 勤務についての身体的負担【年齢階級別】

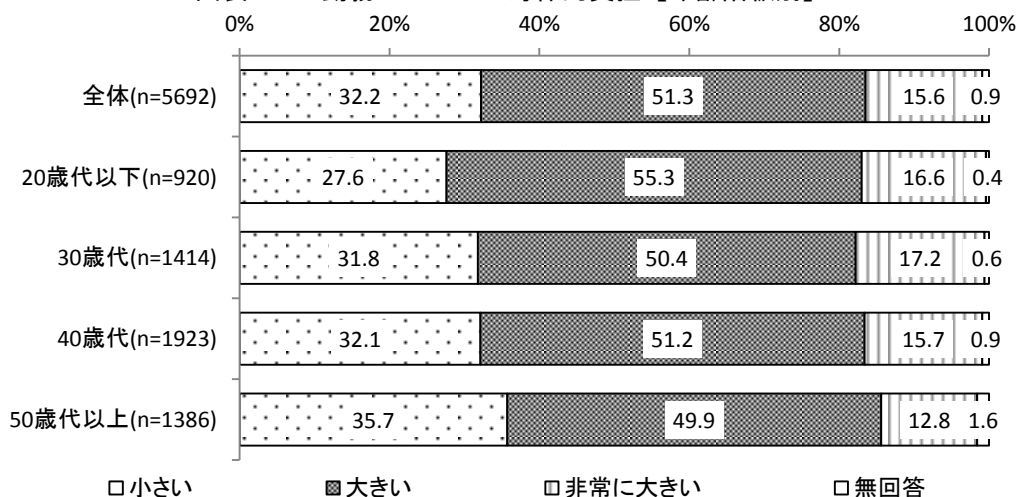

※全体の調査数には年齢階級が無回答のものを含まため、全体の調査数は各年齢階級の調査数の合計と一致しない。

図表 301 勤務についての身体的負担【職階別】

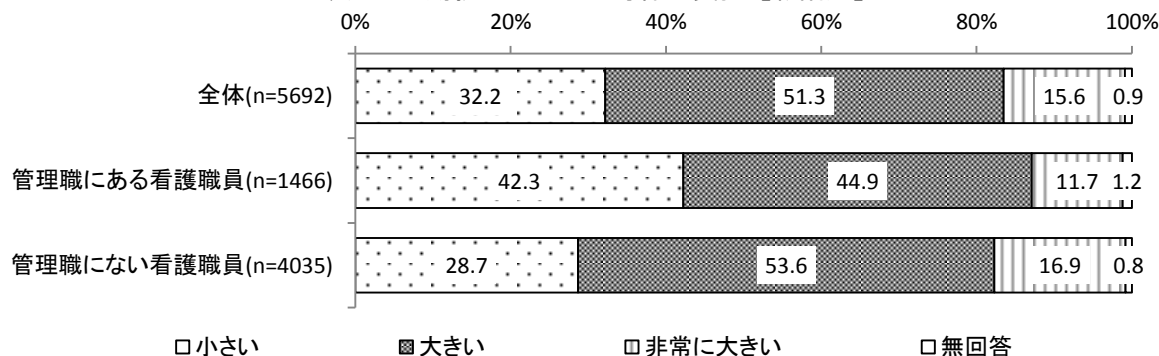

※全体の調査数には職階が無回答のものを含まため、全体の調査数は各職階の調査数の合計と一致しない。

図表 302 勤務についての身体的負担【勤務形態別】

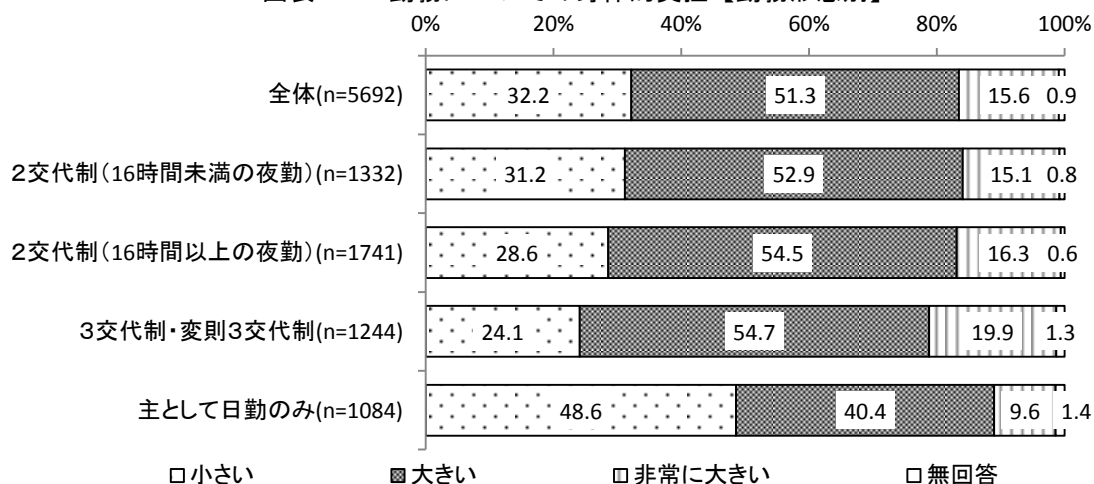

※全体の調査数には勤務形態がその他、無回答のものを含まため、全体の調査数は各勤務形態の調査数の合計と一致しない。

図表 303 勤務についての身体的負担【許可病床数別】

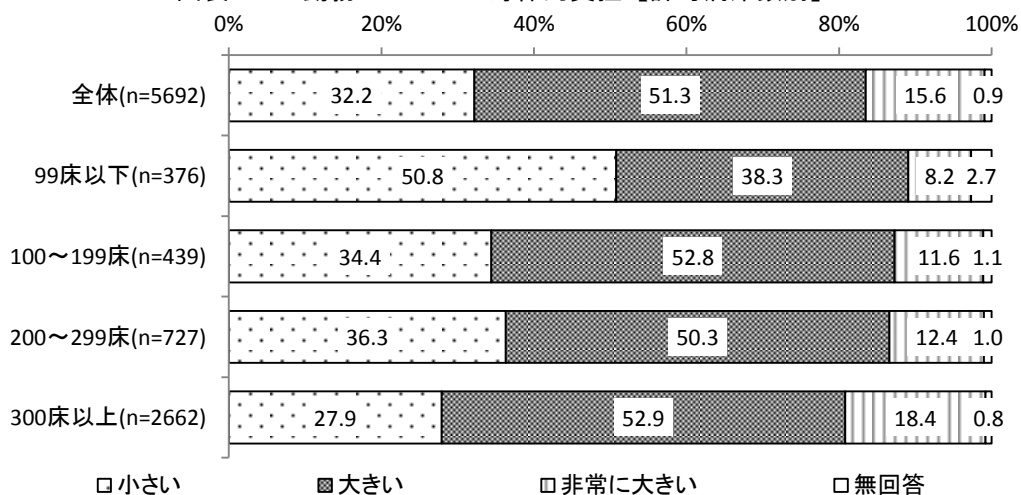

※許可病床数は病院調査結果に基づく。

※全体の調査数には許可病床数が無回答のものを含まため、全体の調査数は各許可病床数の調査数の合計と一致しない。

### H. 年次有給休暇の取得日数（問7）

平成28年度（または平成28年）の年次有給休暇の取得日数は、「わからない」を除くと「5日以上10日未満」の割合が19.0%で最も高く、次いで「10日以上15日未満」が14.7%であり、平均9.1日であった。

年齢階級別にみると、「0日」の割合は「20歳代以下」が2.6%で最も高かった。平均取得日数は「20歳代以下」が7.5日であり、年齢階級が低いほど少ない傾向が見られた。ただし、年齢階級によっては「わからない」の割合が高い点に留意が必要である。

職階別にみると、「0日」の割合は「管理職にある看護職員」が2.9%、「管理職にない看護職員」が1.8%であった。平均取得日数は「管理職にある看護職員」が9.0日、「管理職にない看護職員」が9.2日であった。ただし、「管理職にない看護職員」では「わからない」の割合が高い点に留意が必要である。

勤務形態別にみると、「0日」の割合は「2交代制（16時間以上の夜勤）」が3.0%で最も高かった。平均取得日数は「2交代制（16時間以上の夜勤）」が8.8日で最も少なかった。

配置部署別にみると、「0日」の割合は「一般病棟」が2.5%で最も高かった。平均取得日数は「一般病棟」と「集中治療系治療室（ユニット）」がそれぞれ7.9日で最も少なかった。

許可病床数別にみると、「0日」の割合は「100～199床」が3.9%で最も高く、平均9.2日であったが、平均日数だけでみると、「300床以上」が8.4日で最も少なかった。

図表 304 平成28年度（または平成28年）の年次有給休暇の取得日数【年齢階級別】

上段：回答数（件）  
下段：割合（%）

|        | 調査数           | 0日         | 30日未超      | 53日未以上     | 150日未以上      | 1150日未以上    | 15日以上       | わからない        | 無回答        | 平均（単位：日） |
|--------|---------------|------------|------------|------------|--------------|-------------|-------------|--------------|------------|----------|
| 全体     | 5692<br>100.0 | 119<br>2.1 | 293<br>5.1 | 388<br>6.8 | 1079<br>19.0 | 838<br>14.7 | 652<br>11.5 | 1912<br>33.6 | 411<br>7.2 | 9.1      |
| 20歳代以下 | 920<br>100.0  | 24<br>2.6  | 36<br>3.9  | 49<br>5.3  | 126<br>13.7  | 71<br>7.7   | 34<br>3.7   | 547<br>59.5  | 33<br>3.6  | 7.5      |
| 30歳代   | 1414<br>100.0 | 25<br>1.8  | 58<br>4.1  | 88<br>6.2  | 222<br>15.7  | 209<br>14.8 | 120<br>8.5  | 599<br>42.4  | 93<br>6.6  | 8.9      |
| 40歳代   | 1923<br>100.0 | 37<br>1.9  | 100<br>5.2 | 137<br>7.1 | 403<br>21.0  | 303<br>15.8 | 269<br>14.0 | 531<br>27.6  | 143<br>7.4 | 9.4      |
| 50歳代以上 | 1386<br>100.0 | 29<br>2.1  | 95<br>6.9  | 112<br>8.1 | 324<br>23.4  | 245<br>17.7 | 227<br>16.4 | 224<br>16.2  | 130<br>9.4 | 9.5      |

※全体の調査数には年齢階級が無回答のものを含むため、全体の調査数は各年齢階級の調査数の合計と一致しない。

図表 305 平成28年度（または平成28年）の年次有給休暇の取得日数【職階別】

上段：回答数（件）  
下段：割合（%）

|            | 調査数           | 0日         | 30日未超      | 53日未以上     | 150日未以上      | 1150日未以上    | 15日以上       | わからない        | 無回答        | 平均（単位：日） |
|------------|---------------|------------|------------|------------|--------------|-------------|-------------|--------------|------------|----------|
| 全体         | 5692<br>100.0 | 119<br>2.1 | 293<br>5.1 | 388<br>6.8 | 1079<br>19.0 | 838<br>14.7 | 652<br>11.5 | 1912<br>33.6 | 411<br>7.2 | 9.1      |
| 管理職にある看護職員 | 1466<br>100.0 | 43<br>2.9  | 114<br>7.8 | 136<br>9.3 | 370<br>25.2  | 246<br>16.8 | 236<br>16.1 | 182<br>12.4  | 139<br>9.5 | 9.0      |
| 管理職にない看護職員 | 4035<br>100.0 | 73<br>1.8  | 172<br>4.3 | 242<br>6.0 | 685<br>17.0  | 561<br>13.9 | 397<br>9.8  | 1655<br>41.0 | 250<br>6.2 | 9.2      |

※全体の調査数には職階が無回答のものを含むため、全体の調査数は各職階の調査数の合計と一致しない。



図表 306 平成 28 年度（または平成 28 年）の年次有給休暇の取得日数【勤務形態別】

上段：回答数（件）  
下段：割合（％）

|                 | 調査数           | 0日         | 30日未超      | 53日未超      | 15日未超        | 11日未超       | 15日以上       | わからない        | 無回答        | 平均（単位：日） |
|-----------------|---------------|------------|------------|------------|--------------|-------------|-------------|--------------|------------|----------|
| 全体              | 5692<br>100.0 | 119<br>2.1 | 293<br>5.1 | 388<br>6.8 | 1079<br>19.0 | 838<br>14.7 | 652<br>11.5 | 1912<br>33.6 | 411<br>7.2 | 9.1      |
| 2交代制（16時間未満の夜勤） | 1332<br>100.0 | 25<br>1.9  | 69<br>5.2  | 82<br>6.2  | 237<br>17.8  | 162<br>12.2 | 142<br>10.7 | 518<br>38.9  | 97<br>7.3  | 9.1      |
| 2交代制（16時間以上の夜勤） | 1741<br>100.0 | 52<br>3.0  | 97<br>5.6  | 125<br>7.2 | 296<br>17.0  | 225<br>12.9 | 182<br>10.5 | 649<br>37.3  | 115<br>6.6 | 8.8      |
| 3交代制・変則3交代制     | 1244<br>100.0 | 8<br>0.6   | 40<br>3.2  | 62<br>5.0  | 248<br>19.9  | 190<br>15.3 | 132<br>10.6 | 496<br>39.9  | 68<br>5.5  | 9.6      |
| 主として日勤のみ        | 1084<br>100.0 | 27<br>2.5  | 71<br>6.5  | 100<br>9.2 | 243<br>22.4  | 201<br>18.5 | 165<br>15.2 | 174<br>16.1  | 103<br>9.5 | 9.1      |

※全体の調査数には勤務形態が無回答のものを含むため、全体の調査数は各勤務形態の調査数の合計と一致しない。

図表 307 平成 28 年度（または平成 28 年）の年次有給休暇の取得日数【配属部署別】

上段：回答数（件）  
下段：割合（％）

|                 | 調査数           | 0日         | 30日未超      | 53日未超      | 15日未超        | 11日未超       | 15日以上       | わからない        | 無回答        | 平均（単位：日） |
|-----------------|---------------|------------|------------|------------|--------------|-------------|-------------|--------------|------------|----------|
| 全体              | 5692<br>100.0 | 119<br>2.1 | 293<br>5.1 | 388<br>6.8 | 1079<br>19.0 | 838<br>14.7 | 652<br>11.5 | 1912<br>33.6 | 411<br>7.2 | 9.1      |
| 一般病棟            | 3080<br>100.0 | 77<br>2.5  | 193<br>6.3 | 221<br>7.2 | 652<br>21.2  | 400<br>13.0 | 217<br>7.0  | 1133<br>36.8 | 187<br>6.1 | 7.9      |
| 回復期リハビリテーション病棟等 | 373<br>100.0  | 7<br>1.9   | 27<br>7.2  | 27<br>7.2  | 55<br>14.7   | 52<br>13.9  | 41<br>11.0  | 139<br>37.3  | 25<br>6.7  | 8.9      |
| 医療療養、介護療養病棟     | 573<br>100.0  | 11<br>1.9  | 28<br>4.9  | 36<br>6.3  | 85<br>14.8   | 89<br>15.5  | 108<br>18.8 | 162<br>28.3  | 54<br>9.4  | 10.8     |
| 精神科病棟           | 848<br>100.0  | 6<br>0.7   | 20<br>2.4  | 41<br>4.8  | 121<br>14.3  | 153<br>18.0 | 192<br>22.6 | 238<br>28.1  | 77<br>9.1  | 12.0     |
| 集中治療系治療室（ユニット）  | 284<br>100.0  | 5<br>1.8   | 14<br>4.9  | 24<br>8.5  | 55<br>19.4   | 38<br>13.4  | 18<br>6.3   | 115<br>40.5  | 15<br>5.3  | 7.9      |

※配置部署のうち「一般病棟」は配置部署（問4）が「一般」と回答したものを示す。同様に、「回復期リハビリテーション等」は「地域包括ケア」と「回復期リハビリテーション」、「医療療養、介護療養病棟」は「医療療養」と「介護療養」、「精神科病棟」は「精神科」と「精神科（認知症専門）」、「集中治療系治療室（ユニット）」は「救命救急センター」「集中治療室」「新生児集中治療室（NICU）」「新生児回復室（GCU）」「ハイケアユニット」「脳卒中ケアユニット」のいずれかであると回答したものの合計を示す。  
※全体の調査数には配属部署が無回答のものを含むため、全体の調査数は各配属部署の調査数の合計と一致しない。

図表 308 平成 28 年度（または平成 28 年）の年次有給休暇の取得日数【許可病床数別】

上段：回答数（件）  
下段：割合（％）

|          | 調<br>査<br>数   | 0<br>日     | 3 0<br>日 日<br>未 超<br>満 | 5 3<br>日 日<br>未 以<br>満 上 | 1 5<br>0 日<br>日 以<br>未 上<br>満 | 1 1<br>5 0<br>日 日<br>未 以<br>満 上 | 1<br>5<br>日<br>以<br>上 | わ<br>か<br>ら<br>な<br>い | 無<br>回<br>答 | 平<br>均<br>（単位：<br>日） |
|----------|---------------|------------|------------------------|--------------------------|-------------------------------|---------------------------------|-----------------------|-----------------------|-------------|----------------------|
| 全体       | 5692<br>100.0 | 119<br>2.1 | 293<br>5.1             | 388<br>6.8               | 1079<br>19.0                  | 838<br>14.7                     | 652<br>11.5           | 1912<br>33.6          | 411<br>7.2  | 9.1                  |
| 99床以下    | 376<br>100.0  | 9<br>2.4   | 13<br>3.5              | 15<br>4.0                | 58<br>15.4                    | 58<br>15.4                      | 65<br>17.3            | 104<br>27.7           | 54<br>14.4  | 10.6                 |
| 100～199床 | 439<br>100.0  | 17<br>3.9  | 18<br>4.1              | 28<br>6.4                | 75<br>17.1                    | 78<br>17.8                      | 52<br>11.8            | 131<br>29.8           | 40<br>9.1   | 9.2                  |
| 200～299床 | 727<br>100.0  | 8<br>1.1   | 46<br>6.3              | 46<br>6.3                | 125<br>17.2                   | 130<br>17.9                     | 117<br>16.1           | 200<br>27.5           | 55<br>7.6   | 10.0                 |
| 300床以上   | 2662<br>100.0 | 44<br>1.7  | 147<br>5.5             | 200<br>7.5               | 544<br>20.4                   | 366<br>13.7                     | 227<br>8.5            | 985<br>37.0           | 149<br>5.6  | 8.4                  |

※許可病床数は病院調査結果に基づく。

※全体の調査数には許可病床数が無回答のものを含むため、全体の調査数は各許可病床数の調査数の合計と一致しない。

## I. 労働時間に対する考え

### ①労働時間に対する考え（問13（1））

現在の回答者自身の労働時間に対する考えは、「長時間勤務だと思う」の割合が54.8%、「長時間勤務だと思わない」が44.0%であった。

図表 309 労働時間に対する考え

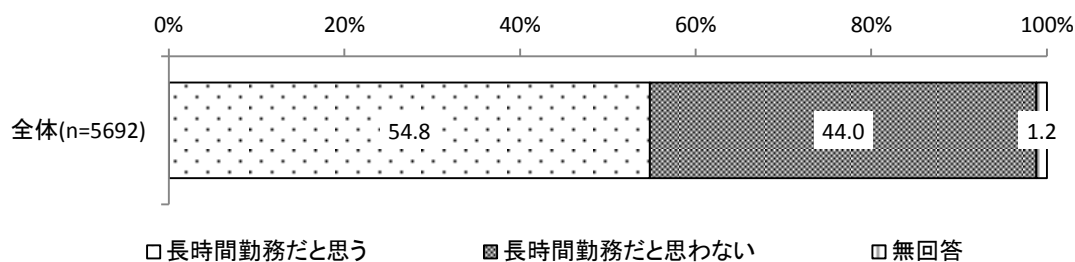

現在の回答者自身の労働時間に対する考えについて、平均的な1か月の時間外労働時間別にみると、「長時間勤務だと思う」の割合は「30時間以上40時間未満」が85.8%で最も高く、次いで「40時間以上45時間未満」が80.7%であった。

図表 310 労働時間に対する考え【平均的な1か月の時間外労働時間別】

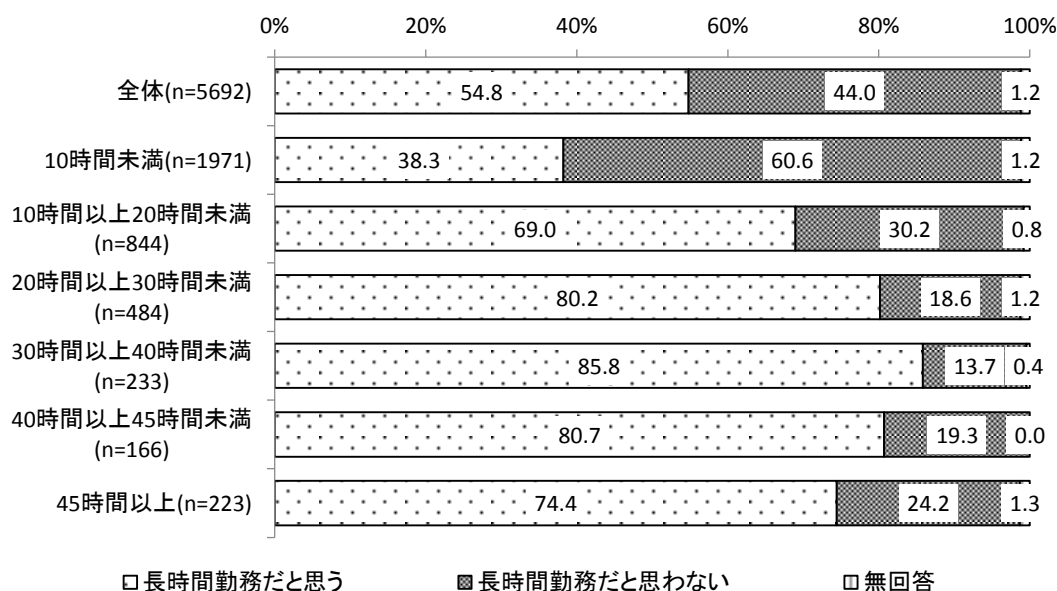

※全体の調査数には平均的な1か月の時間外労働時間が無回答のものを含むため、全体の調査数は各平均的な1か月の時間外労働時間の調査数の合計と一致しない。

②労働時間に対する意向（問13(2)）

回答者自身の労働時間に対する意向は、「なるべく短くしたいと考えているが、実際には短くなっていない」の割合が50.6%で最も高く、次いで「なるべく短くしたいと考え、実際に可能な限り短くしている」が38.5%、「短くしたいとは考えていない」が9.5%であった。

年齢階級別にみると、「なるべく短くしたいと考えているが、実際には短くなっていない」または「なるべく短くしたいと考えているが、実際には短くなっていない」と回答した者の割合は、「20歳代以下」が92.4%で最も高く、次いで「30歳代」が89.8%であった。

職階別にみると、「なるべく短くしたいと考えているが、実際には短くなっていない」または「なるべく短くしたいと考えているが、実際には短くなっていない」と回答した者の割合は、「管理職にある看護職員」が89.1%、「管理職にない看護職員」が89.2%であった。

図表 311 労働時間に対する意向【年齢階級別】

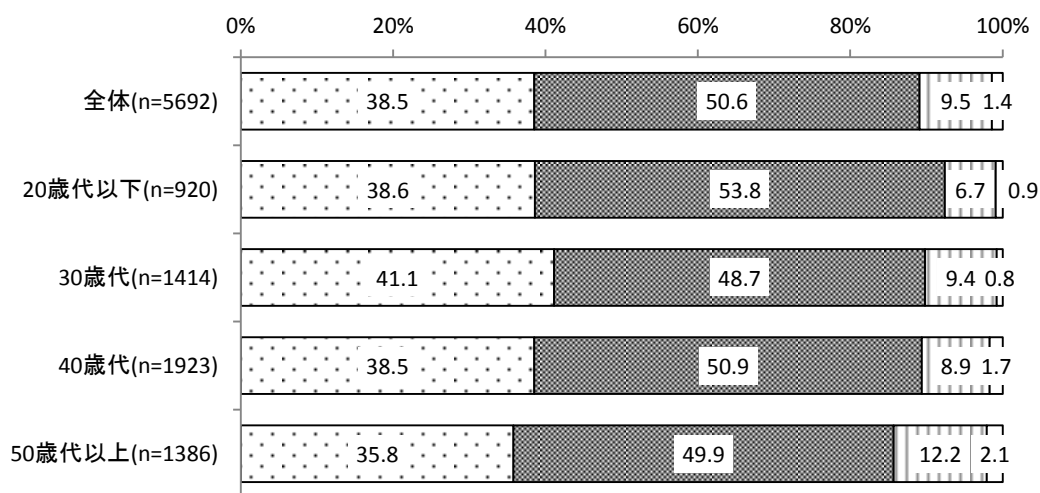

- なるべく短くしたいと考え、実際に可能な限り短くしている
- なるべく短くしたいと考えているが、実際には短くなっていない
- 短くしたいとは考えていない
- 無回答

※全体の調査数には年齢階級が無回答のものを含むため、全体の調査数は各年齢階級の調査数の合計と一致しない。  
 ※「なるべく短くしたいと考えている」者（「なるべく短くしたいと考え、実際に可能な限り短くしている」または「なるべく短くしたいと考えているが、実際には短くなっていない」）の割合は、「20歳代以下」が92.4%、「30歳代」が89.8%、「40歳代」が89.3%、「50歳代以上」が85.7%。

図表 312 労働時間に対する意向【職階別】

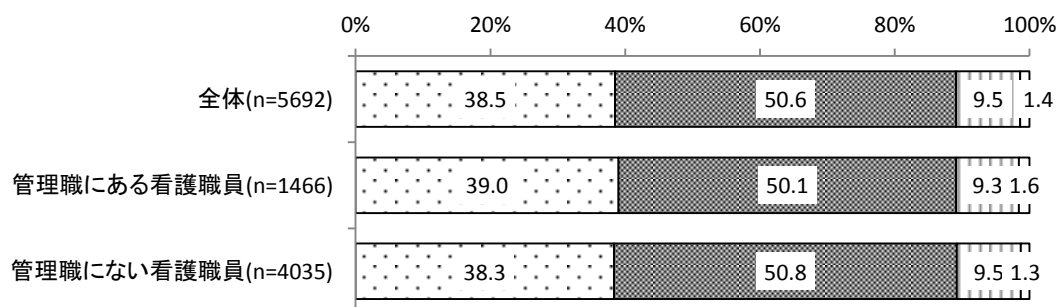

- なるべく短くしたいと考え、実際に可能な限り短くしている
- なるべく短くしたいと考えているが、実際には短くなっていない
- 短くしたいとは考えていない
- 無回答

※全体の調査数には職階が無回答のものを含むため、全体の調査数は各職階の調査数の合計と一致しない。  
 ※「なるべく短くしたいと考えている」者（「なるべく短くしたいと考え、実際に可能な限り短くしている」または「なるべく短くしたいと考えているが、実際には短くなっていない」）の割合は、「管理職にある看護職員」が 89.1%、「管理職にない看護職員」が 89.2%。

### ③労働時間を「短くしたいとは考えていない」理由（問13（3））

回答者自身の労働時間に対する意向について「短くしたいとは考えていない」と回答した看護職員に対し、その理由を尋ねたところ「短くする必要性を感じていないため」の割合が53.8%で最も高く、次いで、「患者のため、必要な医療の提供のため」が31.5%であった。

年齢階級別にみると、いずれの年齢階級でも「短くする必要性を感じていないため」の割合が最も高かった。また、年齢階級が低いほど「収入確保のため」の割合が高く、「短くする必要性を感じていないため」の割合が低い傾向が見られた。

職階別にみると、いずれの職階でも「短くする必要性を感じていないため」の割合が最も高かった。また、「管理職にない看護職員」では「収入確保のため」の割合が19.3%であり、「管理職にある看護職員」の9.6%よりも10ポイント程度高かった。

図表 313 労働時間を短くしたいとは考えていない理由（複数回答）【年齢階級別】

|        | 調査数   | めな患者療のため提供の必要 | 上専門性維持・向 | 収入確保のため | 感短くしている必要性を | その他  | 無回答 |
|--------|-------|---------------|----------|---------|-------------|------|-----|
|        |       |               |          |         |             |      |     |
| 全体     | 539   | 170           | 79       | 88      | 290         | 50   | 16  |
|        | 100.0 | 31.5          | 14.7     | 16.3    | 53.8        | 9.3  | 3.0 |
| 20歳代以下 | 62    | 24            | 9        | 13      | 27          | 4    | 4   |
|        | 100.0 | 38.7          | 14.5     | 21.0    | 43.5        | 6.5  | 6.5 |
| 30歳代   | 133   | 49            | 27       | 27      | 64          | 14   | 1   |
|        | 100.0 | 36.8          | 20.3     | 20.3    | 48.1        | 10.5 | 0.8 |
| 40歳代   | 172   | 46            | 22       | 25      | 98          | 21   | 1   |
|        | 100.0 | 26.7          | 12.8     | 14.5    | 57.0        | 12.2 | 0.6 |
| 50歳代以上 | 169   | 51            | 21       | 23      | 98          | 11   | 10  |
|        | 100.0 | 30.2          | 12.4     | 13.6    | 58.0        | 6.5  | 5.9 |

※回答者自身の労働時間に対する意向について「短くしたいとは考えていない」と回答したものについて集計。  
 ※全体の調査数には年齢階級が無回答のものを含まため、全体の調査数は各年齢階級の調査数の合計と一致しない。

図表 314 労働時間を短くしたいとは考えていない理由（複数回答）【職階別】

|            | 調査数   | めな患者療のため提供の必要 | 上専門性維持・向 | 収入確保のため | 感短くしている必要性を | その他  | 無回答 |
|------------|-------|---------------|----------|---------|-------------|------|-----|
|            |       |               |          |         |             |      |     |
| 全体         | 539   | 170           | 79       | 88      | 290         | 50   | 16  |
|            | 100.0 | 31.5          | 14.7     | 16.3    | 53.8        | 9.3  | 3.0 |
| 管理職にある看護職員 | 136   | 37            | 22       | 13      | 80          | 15   | 5   |
|            | 100.0 | 27.2          | 16.2     | 9.6     | 58.8        | 11.0 | 3.7 |
| 管理職にない看護職員 | 383   | 123           | 54       | 74      | 203         | 33   | 11  |
|            | 100.0 | 32.1          | 14.1     | 19.3    | 53.0        | 8.6  | 2.9 |

※回答者自身の労働時間に対する意向について「短くしたいとは考えていない」と回答したものについて集計。  
 ※全体の調査数には職階が無回答のものを含まため、全体の調査数は各職階の調査数の合計と一致しない。

(3) 職場環境

①パワーハラスメント（問15（1））

回答者自身の職場でのパワーハラスメントの有無について尋ねたところ、「ハラスメントはない」の割合が66.6%で最も高く、次いで「自分以外の職員（看護師や医師等）がハラスメントを受けている」が23.5%であった。「ハラスメントがある」と回答した者（「ハラスメントを受けている」または「自分以外の職員（看護師や医師等）がハラスメントを受けている」のいずれか、または両方に該当すると回答した者。以下同じ。）の割合は32.3%であった。

年齢階級別にみると、「ハラスメントを受けている」の割合は「50歳代以上」が12.9%で最も高く、次いで「40歳代」が12.5%であり、年齢階級が高いほど高い傾向が見られた。「ハラスメントがある」と回答した者の割合は「50歳代以上」が35.5%で最も高く、年齢階級が高いほど高い傾向が見られた。

職階別にみると、「ハラスメントを受けている」の割合は「管理職にある看護職員」が14.0%、「管理職にない看護職員」が11.3%であった。「ハラスメントがある」と回答した者の割合は「管理職にある看護職員」が38.3%であり、「管理職にない看護職員」の30.2%よりも高かった。

許可病床数別にみると、「ハラスメントを受けている」の割合は「99床以下」が13.0%で最も高く、次いで「300床以上」が11.9%であった。「ハラスメントがある」と回答した者の割合は「100～199床」が32.8%で最も高かった。

図表 315 職場でのパワーハラスメントの有無（複数回答）【年齢階級別】

|        | 調査数  | ハラスメントを受けている（A） | 自分以外の職員（看護師や医師等）がハラスメントを受けている（B） | ハラスメントはない | 無回答 | （るハラスメントがある） |          |
|--------|------|-----------------|----------------------------------|-----------|-----|--------------|----------|
|        |      |                 |                                  |           |     | 上段：回答数（件）    | 下段：割合（%） |
| 全体     | 5692 | 685             | 1337                             | 3790      | 61  | 1841         | 32.3     |
| 20歳代以下 | 920  | 83              | 173                              | 681       | 2   | 237          | 25.8     |
| 30歳代   | 1414 | 175             | 317                              | 948       | 9   | 457          | 32.3     |
| 40歳代   | 1923 | 240             | 465                              | 1269      | 18  | 636          | 33.1     |
| 50歳代以上 | 1386 | 179             | 369                              | 866       | 28  | 492          | 35.5     |

※全体の調査数には年齢階級が無回答のものを含むため、全体の調査数は各年齢階級の調査数の合計と一致しない。

図表 316 職場でのパワーハラスメントの有無（複数回答）【職階別】

|            | 調査数           | ハラスメントを受けている（A） | ハラスメントを受けている（B） | 自分以外の看護師や医師等（看護師や医師）がハラスメントを受けている | ハラスメントはない    | 無回答       | 上段：回答数（件）                              |
|------------|---------------|-----------------|-----------------|-----------------------------------|--------------|-----------|--|
|            |               |                 |                 |                                   |              |           | 下段：割合（%）                               |
| 全体         | 5692<br>100.0 | 685<br>12.0     |                 | 1337<br>23.5                      | 3790<br>66.6 | 61<br>1.1 | （A または B）<br>ハラスメントがある<br>1841<br>32.3 |
| 管理職にある看護職員 | 1466<br>100.0 | 205<br>14.0     |                 | 413<br>28.2                       | 882<br>60.2  | 22<br>1.5 | 562<br>38.3                            |
| 管理職にない看護職員 | 4035<br>100.0 | 456<br>11.3     |                 | 883<br>21.9                       | 2780<br>68.9 | 35<br>0.9 | 1220<br>30.2                           |

※全体の調査数には職階が無回答のものを含まため、全体の調査数は各職階の調査数の合計と一致しない。

図表 317 職場でのパワーハラスメントの有無（複数回答）【許可病床数別】

|          | 調査数           | ハラスメントを受けている（A） | ハラスメントを受けている（B） | 自分以外の看護師や医師等（看護師や医師）がハラスメントを受けている | ハラスメントはない    | 無回答       | 上段：回答数（件）                              |
|----------|---------------|-----------------|-----------------|-----------------------------------|--------------|-----------|--|
|          |               |                 |                 |                                   |              |           | 下段：割合（%）                               |
| 全体       | 5692<br>100.0 | 685<br>12.0     |                 | 1337<br>23.5                      | 3790<br>66.6 | 61<br>1.1 | （A または B）<br>ハラスメントがある<br>1841<br>32.3 |
| 99床以下    | 376<br>100.0  | 49<br>13.0      |                 | 81<br>21.5                        | 257<br>68.4  | 8<br>2.1  | 111<br>29.5                            |
| 100～199床 | 439<br>100.0  | 42<br>9.6       |                 | 119<br>27.1                       | 289<br>65.8  | 6<br>1.4  | 144<br>32.8                            |
| 200～299床 | 727<br>100.0  | 80<br>11.0      |                 | 173<br>23.8                       | 486<br>66.9  | 11<br>1.5 | 230<br>31.6                            |
| 300床以上   | 2662<br>100.0 | 318<br>11.9     |                 | 621<br>23.3                       | 1771<br>66.5 | 24<br>0.9 | 867<br>32.6                            |

※許可病床数は病院調査結果に基づく。

※全体の調査数には許可病床数が無回答のものを含まため、全体の調査数は各許可病床数の調査数の合計と一致しない。



②セクシュアルハラスメント（問15（2））

回答者自身の職場でのセクシュアルハラスメントの有無を尋ねたところ、「ハラスメントはない」の割合が90.7%で最も高く、次いで「自分以外の職員（看護師や医師等）がハラスメントを受けている」が6.0%であった。「ハラスメントがある」と回答した者（「ハラスメントを受けている」または「自分以外の職員（看護師や医師等）がハラスメントを受けている」のいずれか、または両方に該当すると回答した者。以下同じ。）の割合は7.8%であった。

年齢階級別にみると、「ハラスメントを受けている」の割合は「30歳代」が2.6%で最も高く、次いで「20歳代以下」が2.1%であった。「ハラスメントがある」と回答した者の割合は「50歳代以上」が8.8%で最も高く、年齢階級が高いほど高い傾向が見られた。

職階別にみると、「ハラスメントを受けている」の割合は「管理職にある看護職員」が2.0%、「管理職にない看護職員」が2.1%であった。「ハラスメントがある」と回答した者の割合は「管理職にある看護職員」が9.8%であり、「管理職にない看護職員」の7.1%よりも高かった。

許可病床数別にみると、「ハラスメントを受けている」の割合は「100～199床」が3.2%で最も高く、次いで「200～299床」が2.8%であった。「ハラスメントがある」と回答した者の割合は「100～199床」と「200～299床」がそれぞれ8.9%で最も高かった。

図表 318 職場でのセクシュアルハラスメントの有無（複数回答）【年齢階級別】

|        | 調査数   | ハラスメントを受けている（A） | 自分以外の職員（看護師や医師等）がハラスメントを受けている（B） | ハラスメントはない | 無回答 | 上段：回答数（件）<br>下段：割合（%） |           |
|--------|-------|-----------------|----------------------------------|-----------|-----|-----------------------|-----------|
|        |       |                 |                                  |           |     | （A）または（B）             | （B）が<br>あ |
| 全体     | 5692  | 116             | 343                              | 5160      | 88  | 444                   | 7.8       |
|        | 100.0 | 2.0             | 6.0                              | 90.7      | 1.5 |                       |           |
| 20歳代以下 | 920   | 19              | 34                               | 864       | 3   | 53                    | 5.8       |
|        | 100.0 | 2.1             | 3.7                              | 93.9      | 0.3 |                       |           |
| 30歳代   | 1414  | 37              | 80                               | 1297      | 7   | 110                   | 7.8       |
|        | 100.0 | 2.6             | 5.7                              | 91.7      | 0.5 |                       |           |
| 40歳代   | 1923  | 32              | 124                              | 1745      | 26  | 152                   | 7.9       |
|        | 100.0 | 1.7             | 6.4                              | 90.7      | 1.4 |                       |           |
| 50歳代以上 | 1386  | 25              | 101                              | 1214      | 50  | 122                   | 8.8       |
|        | 100.0 | 1.8             | 7.3                              | 87.6      | 3.6 |                       |           |

※全体の調査数には年齢階級が無回答のものを含むため、全体の調査数は各年齢階級の調査数の合計と一致しない。

図表 319 職場でのセクシュアルハラスメントの有無（複数回答）【職階別】

|            | 調査数           | ハラスメントを受けている（A） | （B）等（ト）を（受）けて（い）る（メ）ン（ト） | （自）分（以）外（の）職（業）員（等）（看）護（師）や（医）師（が）ハ（ラ）ス（メ）ン（ト）を（受）けて（い）る（メ）ン（ト） | ハラスメントはない    | 無回答       | 上段：回答数（件）<br>下段：割合（%） |              |
|------------|---------------|-----------------|--------------------------|---|--------------|-----------|-----------------------|--------------|
|            |               |                 |                          |   |              |           | （A）または（B）             | （る）ハラスメントがある |
| 全体         | 5692<br>100.0 | 116<br>2.0      |                          | 343<br>6.0  | 5160<br>90.7 | 88<br>1.5 | 444<br>7.8            |              |
| 管理職にある看護職員 | 1466<br>100.0 | 29<br>2.0       |                          | 118<br>8.0  | 1291<br>88.1 | 32<br>2.2 | 143<br>9.8            |              |
| 管理職にない看護職員 | 4035<br>100.0 | 86<br>2.1       |                          | 212<br>5.3  | 3698<br>91.6 | 50<br>1.2 | 287<br>7.1            |              |

※全体の調査数には職階が無回答のものを含まため、全体の調査数は各職階の調査数の合計と一致しない。

図表 320 職場でのセクシュアルハラスメントの有無（複数回答）【許可病床数別】

|          | 調査数           | ハラスメントを受けている（A） | （B）等（ト）を（受）けて（い）る（メ）ン（ト） | （自）分（以）外（の）職（業）員（等）（看）護（師）や（医）師（が）ハ（ラ）ス（メ）ン（ト）を（受）けて（い）る（メ）ン（ト） | ハラスメントはない    | 無回答       | 上段：回答数（件）<br>下段：割合（%） |              |
|----------|---------------|-----------------|--------------------------|---|--------------|-----------|-----------------------|--------------|
|          |               |                 |                          |   |              |           | （A）または（B）             | （る）ハラスメントがある |
| 全体       | 5692<br>100.0 | 116<br>2.0      |                          | 343<br>6.0  | 5160<br>90.7 | 88<br>1.5 | 444<br>7.8            |              |
| 99床以下    | 376<br>100.0  | 10<br>2.7       |                          | 17<br>4.5   | 343<br>91.2  | 9<br>2.4  | 24<br>6.4             |              |
| 100～199床 | 439<br>100.0  | 14<br>3.2       |                          | 28<br>6.4   | 392<br>89.3  | 8<br>1.8  | 39<br>8.9             |              |
| 200～299床 | 727<br>100.0  | 20<br>2.8       |                          | 48<br>6.6   | 648<br>89.1  | 14<br>1.9 | 65<br>8.9             |              |
| 300床以上   | 2662<br>100.0 | 51<br>1.9       |                          | 156<br>5.9  | 2432<br>91.4 | 28<br>1.1 | 202<br>7.6            |              |

※許可病床数は病院調査結果に基づく。

※全体の調査数には許可病床数が無回答のものを含まため、全体の調査数は各許可病床数の調査数の合計と一致しない。

## (4) 回答者の生活や心身健康等

### A. ストレスや悩みの有無等

#### ①業務に関連したストレスや悩みの有無（問18(1)）

過去半年間（平成29年6月～11月）における業務に関連したストレスや悩みの有無を尋ねたところ、「ある（あった）」の割合が88.6%、「ない（なかった）」が10.0%であった。

年齢階級別にみると、ストレスや悩みが「ある（あった）」の割合は、「20歳代以下」が90.2%で最も高く、次いで「30歳代」が90.0%であり、年齢階級が低いほど高い傾向が見られた。

職階別にみると、ストレスや悩みが「ある（あった）」の割合は、「管理職にある看護職員」が88.8%、「管理職にない看護職員」が88.6%であった。

勤務形態別にみると、ストレスや悩みが「ある（あった）」の割合は、「3交代制・変則3交代制」が90.0%で最も高く、次いで「2交代制（16時間未満の夜勤）」が89.2%であった。

許可病床数別にみると、ストレスや悩みが「ある（あった）」の割合は、「300床以上」が89.7%で最も高く、次いで「100～199床」が88.2%であった。

図表 321 業務に関連したストレスや悩みの有無【年齢階級別】

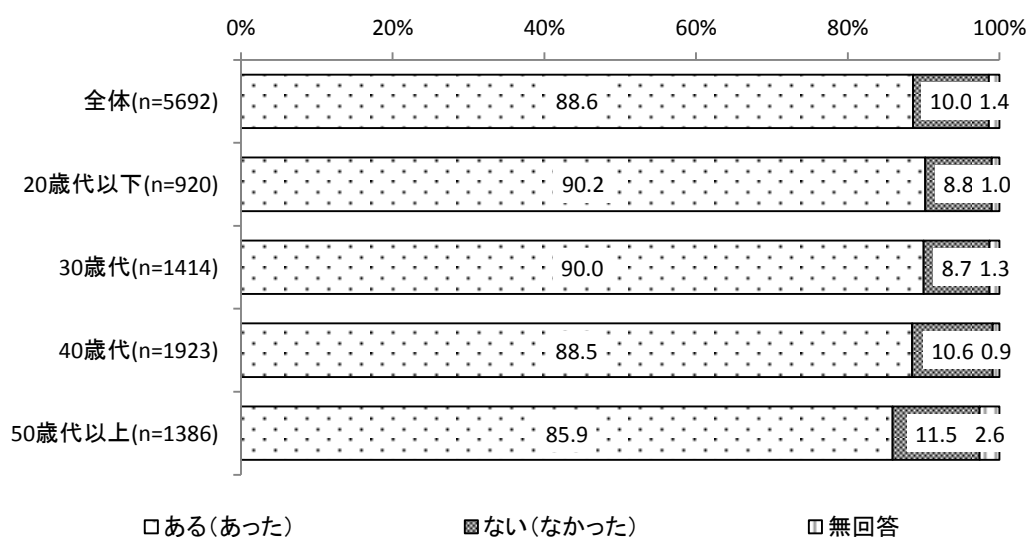

※全体の調査数には年齢階級が無回答のものを含むため、全体の調査数は各年齢階級の調査数の合計と一致しない。

図表 322 業務に関連したストレスや悩みの有無【職階別】

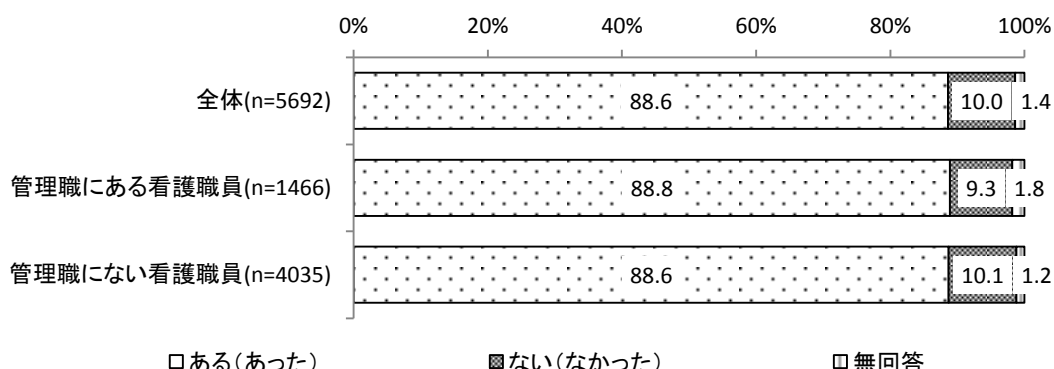

□ある(あった)      ■ない(なかった)      □無回答

※全体の調査数には職階が無回答のものを含むため、全体の調査数は各職階の調査数の合計と一致しない。

図表 323 業務に関連したストレスや悩みの有無【勤務形態別】

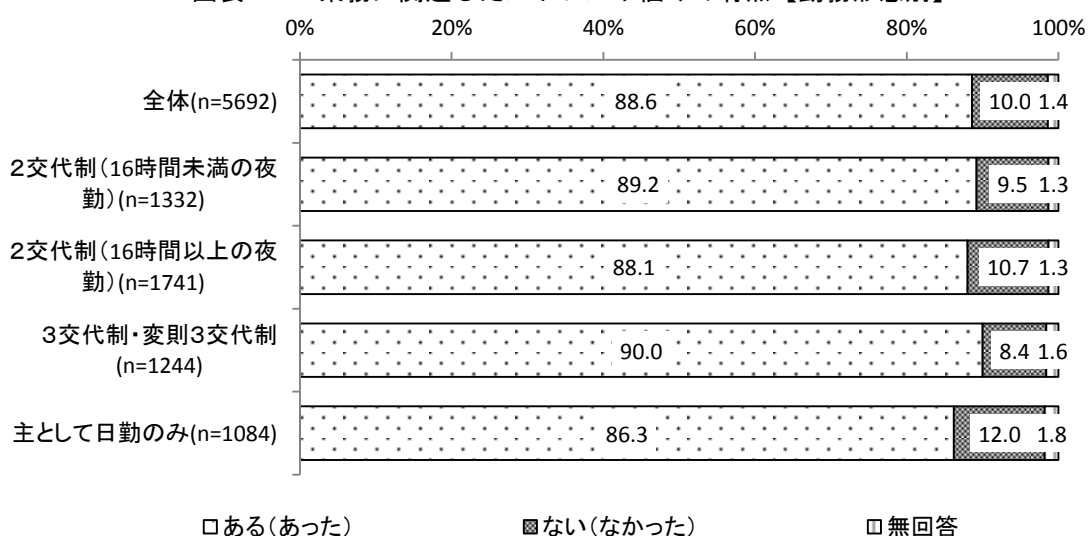

□ある(あった)      ■ない(なかった)      □無回答

※全体の調査数には勤務形態が無回答のものを含むため、全体の調査数は各勤務形態の調査数の合計と一致しない。

図表 324 業務に関連したストレスや悩みの有無【許可病床数別】

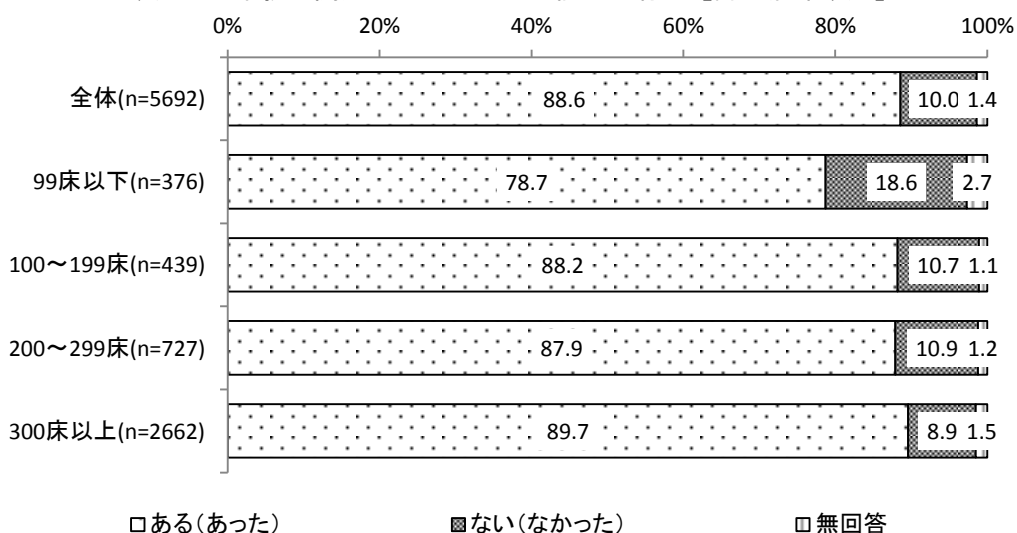

□ある(あった)      ■ない(なかった)      □無回答

※許可病床数は病院調査結果に基づく。

※全体の調査数には許可病床数が無回答のものを含むため、全体の調査数は各許可病床数の調査数の合計と一致しない。

②業務に関連したストレスや悩みの内容（問18（2））

過去半年間（平成29年6月～11月）における業務に関連したストレスや悩みが「ある（あった）」と回答した看護職員に対し、その内容を尋ねたところ、「職場の人間関係」の割合が41.8%で最も高く、次いで「夜勤（宿直勤務含む）の負担の大きさ」が37.8%、「時間外労働の長さ」が36.7%であった。

図表 325 業務に関連したストレスや悩みの内容（複数回答）

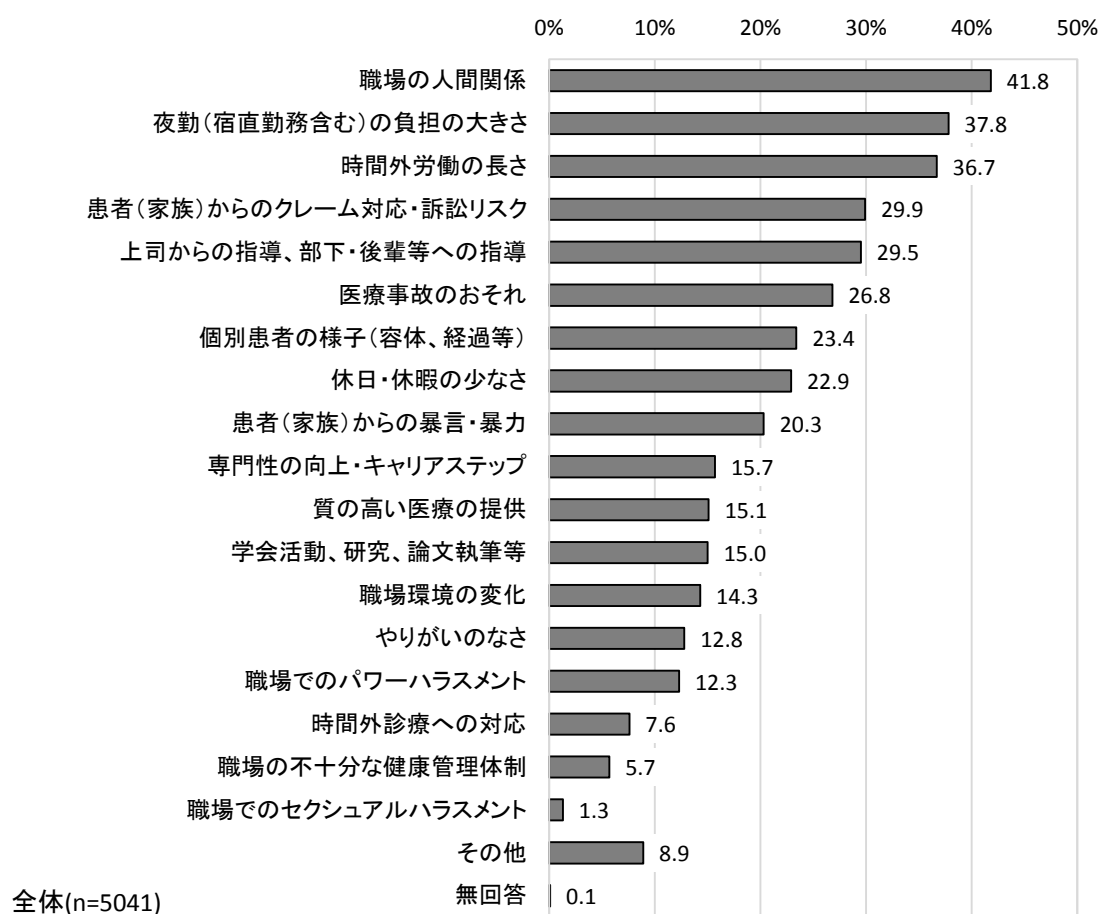

※過去半年間（平成29年6月～11月）における業務に関連したストレスや悩みが「ある（あった）」と回答した看護職員について集計

業務に関連したストレスや悩みの内容について、年齢階級別にみると、「20歳代以下」では「時間外労働の長さ」が52.8%で最も高く、「30歳代」「40歳代」「50歳代以上」では「職場の人間関係」の割合が最も高かった。また、年齢階級が低いほど、「時間外労働の長さ」「休日・休暇の少なさ」「夜勤（宿直勤務含む）の負担の大きさ」「時間外診療への対応」「個別患者の様子（容体、経過等）」「学会活動、研究、論文執筆等」の割合が高く、「質の高い医療の提供」「職場でのパワーハラスメント」の割合が低い傾向が見られた。

職階別にみると、「管理職にある看護職員」は「職場の人間関係」の割合が最も高く、「管理職にない看護職員」は「夜勤（宿直勤務含む）の負担の大きさ」が最も高かった。また、「管理職にある看護職員」では「患者（家族）からのクレーム対応・訴訟リスク」の割合が38.4%と、「管理職にない看護職員」よりも10ポイント以上高かった。「管理職にない看護職員」では「夜勤（宿直勤務含む）の負担の大きさ」の割合が43.8%、「個別患者の様子（容体、経過等）」が26.8%と、「管理職にある看護職員」よりも10ポイント以上高かった。

勤務形態別にみると、「2交代制（16時間未満の夜勤）」「2交代制（16時間以上の夜勤）」「3交代制・変則3交代制」では「夜勤（宿直勤務含む）の負担の大きさ」の割合が最も高く、「主として日勤のみ」では「職場の人間関係」の割合が最も高かった。

許可病床数別にみると、「99床以下」「100～199床」「200～299床」では「職場の人間関係」の割合が最も高く、「300床以上」では「時間外労働の長さ」の割合が最も高かった。また、許可病床数の規模が大きいほど「患者（家族）からの暴言・暴力」「上司からの指導、部下・後輩等への指導」「学会活動、研究、論文執筆等」の割合が高い傾向が見られた。

図表 326 業務に関連したストレスや悩みの内容（複数回答）【年齢階級別】

上段：回答数（件）  
下段：割合（％）

|        | 調査数           | 時間外労働の長さ     | 休日・休暇の少なさ    | 夜勤（宿直勤務含む）の負担の大きさ | 時間外診療への対応  | 患者（家族）からのクレーム対応・訴訟リスク | 患者（家族）からの暴言・暴力 | 個別患者の様子（容体、経過等） | 質の高い医療の提供   | 医療事故のおそれ     | 職場環境の変化     |
|--------|---------------|--------------|--------------|-------------------|------------|-----------------------|----------------|-----------------|-------------|--------------|-------------|
| 全体     | 5041<br>100.0 | 1850<br>36.7 | 1156<br>22.9 | 1908<br>37.8      | 384<br>7.6 | 1506<br>29.9          | 1021<br>20.3   | 1179<br>23.4    | 760<br>15.1 | 1353<br>26.8 | 722<br>14.3 |
| 20歳代以下 | 830<br>100.0  | 438<br>52.8  | 236<br>28.4  | 407<br>49.0       | 74<br>8.9  | 244<br>29.4           | 185<br>22.3    | 278<br>33.5     | 106<br>12.8 | 230<br>27.7  | 113<br>13.6 |
| 30歳代   | 1273<br>100.0 | 494<br>38.8  | 303<br>23.8  | 519<br>40.8       | 106<br>8.3 | 377<br>29.6           | 277<br>21.8    | 337<br>26.5     | 180<br>14.1 | 345<br>27.1  | 145<br>11.4 |
| 40歳代   | 1701<br>100.0 | 585<br>34.4  | 379<br>22.3  | 589<br>34.6       | 131<br>7.7 | 500<br>29.4           | 324<br>19.0    | 355<br>20.9     | 266<br>15.6 | 440<br>25.9  | 237<br>13.9 |
| 50歳代以上 | 1191<br>100.0 | 315<br>26.4  | 229<br>19.2  | 378<br>31.7       | 73<br>6.1  | 368<br>30.9           | 226<br>19.0    | 203<br>17.0     | 204<br>17.1 | 325<br>27.3  | 222<br>18.6 |

|        | 調査数           | 職場の人間関係      | 職場でのパワーハラ   | 職場でのセクシユア | 職場の十分な健康管理体制 | 上司からの指導、部下・後輩等への指導 | 学会活動、研究、論文執筆等 | 専門性の向上・キャリア | やりがいのなさ     | その他         | 無回答      |
|--------|---------------|--------------|-------------|-----------|--------------|--------------------|---------------|-------------|-------------|-------------|----------|
| 全体     | 5041<br>100.0 | 2107<br>41.8 | 621<br>12.3 | 66<br>1.3 | 286<br>5.7   | 1487<br>29.5       | 758<br>15.0   | 789<br>15.7 | 644<br>12.8 | 448<br>8.9  | 7<br>0.1 |
| 20歳代以下 | 830<br>100.0  | 305<br>36.7  | 82<br>9.9   | 12<br>1.4 | 41<br>4.9    | 237<br>28.6        | 173<br>20.8   | 117<br>14.1 | 111<br>13.4 | 45<br>5.4   | 1<br>0.1 |
| 30歳代   | 1273<br>100.0 | 528<br>41.5  | 149<br>11.7 | 18<br>1.4 | 74<br>5.8    | 380<br>29.9        | 222<br>17.4   | 209<br>16.4 | 173<br>13.6 | 110<br>8.6  | 1<br>0.1 |
| 40歳代   | 1701<br>100.0 | 696<br>40.9  | 206<br>12.1 | 23<br>1.4 | 101<br>5.9   | 521<br>30.6        | 238<br>14.0   | 276<br>16.2 | 196<br>11.5 | 176<br>10.3 | 2<br>0.1 |
| 50歳代以上 | 1191<br>100.0 | 558<br>46.9  | 179<br>15.0 | 13<br>1.1 | 67<br>5.6    | 343<br>28.8        | 122<br>10.2   | 181<br>15.2 | 152<br>12.8 | 114<br>9.6  | 2<br>0.2 |

※過去半年間（平成 29 年 6 月～11 月）における業務に関連したストレスや悩みが「ある（あった）」と回答した看護職員について集計

※全体の調査数には年齢階級が無回答のものを含むため、全体の調査数は各年齢階級の調査数の合計と一致しない。

図表 327 業務に関連したストレスや悩みの内容（複数回答）【職階別】

上段：回答数（件）  
下段：割合（％）

|            | 調査数           | 時間外労働の長さ     | 休日・休暇の少なさ    | 夜勤（宿直勤務含む）の負担の大きさ | 時間外診療への対応  | リスク（患者（家族）からの対応・訴訟 | 患者（家族）からの暴言・暴力 | 個別患者の様子（容体、経過等） | 質の高い医療の提供   | 医療事故のおそれ     | 職場環境の変化     |
|------------|---------------|--------------|--------------|-------------------|------------|--------------------|----------------|-----------------|-------------|--------------|-------------|
| 全体         | 5041<br>100.0 | 1850<br>36.7 | 1156<br>22.9 | 1908<br>37.8      | 384<br>7.6 | 1506<br>29.9       | 1021<br>20.3   | 1179<br>23.4    | 760<br>15.1 | 1353<br>26.8 | 722<br>14.3 |
| 管理職にある看護職員 | 1302<br>100.0 | 397<br>30.5  | 229<br>17.6  | 278<br>21.4       | 75<br>5.8  | 500<br>38.4        | 227<br>17.4    | 181<br>13.9     | 215<br>16.5 | 353<br>27.1  | 255<br>19.6 |
| 管理職にない看護職員 | 3577<br>100.0 | 1388<br>38.8 | 886<br>24.8  | 1565<br>43.8      | 292<br>8.2 | 947<br>26.5        | 769<br>21.5    | 960<br>26.8     | 527<br>14.7 | 953<br>26.6  | 455<br>12.7 |

|            | 調査数           | 職場の人間関係      | 職場でのパワーハラ   | 職場でのセクシュア | 職場の管理体制    | 上司からの指導、部下・後輩等への指導 | 学会活動、研究、論文執筆等 | 専門性の向上・キャリア | やりがいのなさ     | その他         | 無回答      |
|------------|---------------|--------------|-------------|-----------|------------|--------------------|---------------|-------------|-------------|-------------|----------|
| 全体         | 5041<br>100.0 | 2107<br>41.8 | 621<br>12.3 | 66<br>1.3 | 286<br>5.7 | 1487<br>29.5       | 758<br>15.0   | 789<br>15.7 | 644<br>12.8 | 448<br>8.9  | 7<br>0.1 |
| 管理職にある看護職員 | 1302<br>100.0 | 597<br>45.9  | 197<br>15.1 | 20<br>1.5 | 79<br>6.1  | 462<br>35.5        | 136<br>10.4   | 212<br>16.3 | 149<br>11.4 | 130<br>10.0 | 1<br>0.1 |
| 管理職にない看護職員 | 3577<br>100.0 | 1451<br>40.6 | 405<br>11.3 | 46<br>1.3 | 201<br>5.6 | 992<br>27.7        | 605<br>16.9   | 554<br>15.5 | 474<br>13.3 | 305<br>8.5  | 5<br>0.1 |

※過去半年間（平成 29 年 6 月～11 月）における業務に関連したストレスや悩みが「ある（あった）」と回答した看護職員について集計

※全体の調査数には職階が無回答のものを含むため、全体の調査数は各職階の調査数の合計と一致しない。



図表 328 業務に関連したストレスや悩みの内容（複数回答）【勤務形態別】

上段：回答数（件）  
下段：割合（％）

|                 | 調査数           | 時間外労働の長さ     | 休日・休暇の少なさ    | 夜勤（宿直勤務含む）の負担の大きさ | 時間外診療への対応  | リスク（患者・家族）からの対応 | 患者（家族）からの暴力  | 患者（家族）からの暴言・暴力 | 個別患者の様子（容体、経過等） | 質の高い医療の提供    | 医療事故のおそれ    | 職場環境の変化 |
|-----------------|---------------|--------------|--------------|-------------------|------------|-----------------|--------------|----------------|-----------------|--------------|-------------|---------|
| 全体              | 5041<br>100.0 | 1850<br>36.7 | 1156<br>22.9 | 1908<br>37.8      | 384<br>7.6 | 1506<br>29.9    | 1021<br>20.3 | 1179<br>23.4   | 760<br>15.1     | 1353<br>26.8 | 722<br>14.3 |         |
| 2交代制（16時間未満の夜勤） | 1188<br>100.0 | 452<br>38.0  | 244<br>20.5  | 487<br>41.0       | 92<br>7.7  | 332<br>27.9     | 234<br>19.7  | 321<br>27.0    | 174<br>14.6     | 335<br>28.2  | 154<br>13.0 |         |
| 2交代制（16時間以上の夜勤） | 1533<br>100.0 | 604<br>39.4  | 358<br>23.4  | 702<br>45.8       | 137<br>8.9 | 441<br>28.8     | 338<br>22.0  | 417<br>27.2    | 221<br>14.4     | 435<br>28.4  | 210<br>13.7 |         |
| 3交代制・変則3交代制     | 1120<br>100.0 | 436<br>38.9  | 330<br>29.5  | 520<br>46.4       | 77<br>6.9  | 290<br>25.9     | 247<br>22.1  | 262<br>23.4    | 161<br>14.4     | 279<br>24.9  | 143<br>12.8 |         |
| 主として日勤のみ        | 935<br>100.0  | 256<br>27.4  | 153<br>16.4  | 92<br>9.8         | 57<br>6.1  | 353<br>37.8     | 147<br>15.7  | 135<br>14.4    | 165<br>17.6     | 242<br>25.9  | 182<br>19.5 |         |

|                 | 調査数           | 職場の人間関係      | 職場でのパワーハラ   | 職場でのセクシュア | 職場での十分な健康  | 管理職からの指導、指導部 | 上司からの指導、指導部 | 文筆活動、研究、論文  | 学会活動、研究、論文  | 専門性の向上・キャリア | やりがいのなさ  | その他 | 無回答 |
|-----------------|---------------|--------------|-------------|-----------|------------|--------------|-------------|-------------|-------------|-------------|----------|-----|-----|
| 全体              | 5041<br>100.0 | 2107<br>41.8 | 621<br>12.3 | 66<br>1.3 | 286<br>5.7 | 1487<br>29.5 | 758<br>15.0 | 789<br>15.7 | 644<br>12.8 | 448<br>8.9  | 7<br>0.1 |     |     |
| 2交代制（16時間未満の夜勤） | 1188<br>100.0 | 435<br>36.6  | 120<br>10.1 | 19<br>1.6 | 65<br>5.5  | 340<br>28.6  | 185<br>15.6 | 200<br>16.8 | 148<br>12.5 | 100<br>8.4  | 1<br>0.1 |     |     |
| 2交代制（16時間以上の夜勤） | 1533<br>100.0 | 656<br>42.8  | 207<br>13.5 | 22<br>1.4 | 90<br>5.9  | 463<br>30.2  | 247<br>16.1 | 220<br>14.4 | 203<br>13.2 | 142<br>9.3  | 1<br>0.1 |     |     |
| 3交代制・変則3交代制     | 1120<br>100.0 | 470<br>42.0  | 130<br>11.6 | 15<br>1.3 | 73<br>6.5  | 293<br>26.2  | 206<br>18.4 | 163<br>14.6 | 152<br>13.6 | 89<br>7.9   | 2<br>0.2 |     |     |
| 主として日勤のみ        | 935<br>100.0  | 453<br>48.4  | 132<br>14.1 | 8<br>0.9  | 42<br>4.5  | 308<br>32.9  | 90<br>9.6   | 168<br>18.0 | 111<br>11.9 | 82<br>8.8   | 2<br>0.2 |     |     |

※過去半年間（平成29年6月～11月）における業務に関連したストレスや悩みが「ある（あった）」と回答した看護職員について集計

※全体の調査数には勤務形態がその他、無回答のものを含むため、全体の調査数は各勤務形態の調査数の合計と一致しない。

図表 329 業務に関連したストレスや悩みの内容（複数回答）【許可病床数別】

上段：回答数（件）  
下段：割合（％）

|          | 調査数           | 時間外労働の長さ     | 休日・休暇の少なさ    | 夜勤（宿直勤務含む）の負担の大きさ | 時間外診療への対応  | リスク患者（家族）からの対応 | 患者（家族）からの暴言・暴力 | 個別患者の様子（容体、経過等） | 質の高い医療の提供   | 医療事故のおそれ     | 職場環境の変化     |
|----------|---------------|--------------|--------------|-------------------|------------|----------------|----------------|-----------------|-------------|--------------|-------------|
| 全体       | 5041<br>100.0 | 1850<br>36.7 | 1156<br>22.9 | 1908<br>37.8      | 384<br>7.6 | 1506<br>29.9   | 1021<br>20.3   | 1179<br>23.4    | 760<br>15.1 | 1353<br>26.8 | 722<br>14.3 |
| 99床以下    | 296<br>100.0  | 45<br>15.2   | 57<br>19.3   | 79<br>26.7        | 36<br>12.2 | 61<br>20.6     | 45<br>15.2     | 57<br>19.3      | 36<br>12.2  | 76<br>25.7   | 36<br>12.2  |
| 100～199床 | 387<br>100.0  | 111<br>28.7  | 70<br>18.1   | 151<br>39.0       | 26<br>6.7  | 117<br>30.2    | 74<br>19.1     | 86<br>22.2      | 41<br>10.6  | 112<br>28.9  | 61<br>15.8  |
| 200～299床 | 639<br>100.0  | 176<br>27.5  | 120<br>18.8  | 212<br>33.2       | 31<br>4.9  | 171<br>26.8    | 124<br>19.4    | 121<br>18.9     | 86<br>13.5  | 164<br>25.7  | 86<br>13.5  |
| 300床以上   | 2387<br>100.0 | 1040<br>43.6 | 606<br>25.4  | 981<br>41.1       | 192<br>8.0 | 771<br>32.3    | 507<br>21.2    | 603<br>25.3     | 401<br>16.8 | 662<br>27.7  | 320<br>13.4 |

|          | 調査数           | 職場の人間関係      | 職場でのパワーハラ   | 職場でのセクシュアルハラ | 職場の管理体制    | 上司からの指導、部下・後輩等への指導 | 学会活動、執筆等    | 専門性の向上・キャリア | やりがいのなさ     | その他        | 無回答      |
|----------|---------------|--------------|-------------|--------------|------------|--------------------|-------------|-------------|-------------|------------|----------|
| 全体       | 5041<br>100.0 | 2107<br>41.8 | 621<br>12.3 | 66<br>1.3    | 286<br>5.7 | 1487<br>29.5       | 758<br>15.0 | 789<br>15.7 | 644<br>12.8 | 448<br>8.9 | 7<br>0.1 |
| 99床以下    | 296<br>100.0  | 153<br>51.7  | 39<br>13.2  | 4<br>1.4     | 8<br>2.7   | 67<br>22.6         | 21<br>7.1   | 43<br>14.5  | 39<br>13.2  | 20<br>6.8  | 2<br>0.7 |
| 100～199床 | 387<br>100.0  | 160<br>41.3  | 46<br>11.9  | 7<br>1.8     | 24<br>6.2  | 89<br>23.0         | 40<br>10.3  | 46<br>11.9  | 54<br>14.0  | 37<br>9.6  | 0<br>0.0 |
| 200～299床 | 639<br>100.0  | 270<br>42.3  | 79<br>12.4  | 10<br>1.6    | 43<br>6.7  | 170<br>26.6        | 87<br>13.6  | 96<br>15.0  | 81<br>12.7  | 53<br>8.3  | 0<br>0.0 |
| 300床以上   | 2387<br>100.0 | 945<br>39.6  | 278<br>11.6 | 26<br>1.1    | 129<br>5.4 | 730<br>30.6        | 407<br>17.1 | 402<br>16.8 | 293<br>12.3 | 214<br>9.0 | 3<br>0.1 |

※過去半年間（平成 29 年 6 月～11 月）における業務に関連したストレスや悩みが「ある（あった）」と回答した看護職員について集計

※許可病床数は病院調査結果に基づく。

※全体の調査数には許可病床数が無回答のものを含むため、全体の調査数は各許可病床数の調査数の合計と一致しない。

B. 翌日が勤務日における平日1日の睡眠時間

①翌日が勤務日における平日1日の睡眠時間（問20（1））

直近1か月（平成29年11月）における、翌日が勤務日の勤務日1日の平均的な睡眠時間は「6時間以上7時間未満」の割合が40.6%で最も高く、次いで「6時間未満」が34.1%、「7時間以上8時間未満」が16.9%であり、平均6.0時間であった。

年齢階級別にみると、いずれの年齢階級も「6時間以上7時間未満」の割合が最も高く、平均睡眠時間は「40歳代」「50歳代以上」がそれぞれ5.9時間で最も短かった。

職階別にみると、「管理職にある看護職員」では「6時間未満」の割合が40.7%で最も高く、「管理職にない看護職員」では「6時間以上7時間未満」が41.2%で最も高かった。平均睡眠時間は「管理職にある看護職員」が5.8時間、「管理職にない看護職員」が6.1時間であった。

勤務形態別にみると、いずれの勤務形態でも「6時間以上7時間未満」の割合が最も高く、平均睡眠時間は「主として日勤のみ」が5.9時間で最も短かった。

許可病床数別にみると、いずれの許可病床数の規模も「6時間以上7時間未満」の割合が最も高く、平均睡眠時間は「300床以上」が6.0時間で最も短かった。

平均的な1か月の時間外労働時間別にみると、睡眠時間が「6時間未満」の割合は「45時間以上」が52.5%で最も高く、平均的な1か月の時間外労働時間が長いほど高い傾向が見られた。平均睡眠時間は「45時間以上」が5.6時間で最も短かった。

図表 330 翌日が勤務日における勤務日1日の睡眠時間【年齢階級別】

上段：回答数（件）  
下段：割合（%）

|        | 調査数           | 6時間未満        | 7時間未満以上      | 8時間未満以上     | 8時間以上       | 無回答       | 平均（単位：時間） |
|--------|---------------|--------------|--------------|-------------|-------------|-----------|-----------|
| 全体     | 5692<br>100.0 | 1940<br>34.1 | 2309<br>40.6 | 960<br>16.9 | 405<br>7.1  | 78<br>1.4 | 6.0       |
| 20歳代以下 | 920<br>100.0  | 280<br>30.4  | 422<br>45.9  | 162<br>17.6 | 53<br>5.8   | 3<br>0.3  | 6.0       |
| 30歳代   | 1414<br>100.0 | 408<br>28.9  | 560<br>39.6  | 282<br>19.9 | 142<br>10.0 | 22<br>1.6 | 6.2       |
| 40歳代   | 1923<br>100.0 | 704<br>36.6  | 756<br>39.3  | 301<br>15.7 | 137<br>7.1  | 25<br>1.3 | 5.9       |
| 50歳代以上 | 1386<br>100.0 | 530<br>38.2  | 552<br>39.8  | 211<br>15.2 | 69<br>5.0   | 24<br>1.7 | 5.9       |

※全体の調査数には年齢階級が無回答のものを含むため、全体の調査数は各年齢階級の調査数の合計と一致しない。

図表 331 翌日が勤務日における勤務日1日の睡眠時間【職階別】

|            | 調査数   | 6時間未満 | 7時間未満 | 7時間以上 | 8時間未満 | 8時間以上 | 無回答 | 平均  |
|------------|-------|-------|-------|-------|-------|-------|-----|-----|
|            |       |       |       |       |       |       |     |     |
| 全体         | 5692  | 1940  | 2309  | 960   | 405   | 78    |     | 6.0 |
|            | 100.0 | 34.1  | 40.6  | 16.9  | 7.1   | 1.4   |     |     |
| 管理職にある看護職員 | 1466  | 596   | 573   | 196   | 80    | 21    |     | 5.8 |
|            | 100.0 | 40.7  | 39.1  | 13.4  | 5.5   | 1.4   |     |     |
| 管理職にない看護職員 | 4035  | 1279  | 1663  | 732   | 309   | 52    |     | 6.1 |
|            | 100.0 | 31.7  | 41.2  | 18.1  | 7.7   | 1.3   |     |     |

※全体の調査数には職階が無回答のものを含むため、全体の調査数は各職階の調査数の合計と一致しない。

図表 332 翌日が勤務日における勤務日1日の睡眠時間【勤務形態別】

|                 | 調査数   | 6時間未満 | 7時間未満 | 7時間以上 | 8時間未満 | 8時間以上 | 無回答 | 平均  |
|-----------------|-------|-------|-------|-------|-------|-------|-----|-----|
|                 |       |       |       |       |       |       |     |     |
| 全体              | 5692  | 1940  | 2309  | 960   | 405   | 78    |     | 6.0 |
|                 | 100.0 | 34.1  | 40.6  | 16.9  | 7.1   | 1.4   |     |     |
| 2交代制(16時間未満の夜勤) | 1332  | 428   | 545   | 227   | 113   | 19    |     | 6.1 |
|                 | 100.0 | 32.1  | 40.9  | 17.0  | 8.5   | 1.4   |     |     |
| 2交代制(16時間以上の夜勤) | 1741  | 597   | 689   | 305   | 129   | 21    |     | 6.0 |
|                 | 100.0 | 34.3  | 39.6  | 17.5  | 7.4   | 1.2   |     |     |
| 3交代制・変則3交代制     | 1244  | 392   | 525   | 225   | 86    | 16    |     | 6.1 |
|                 | 100.0 | 31.5  | 42.2  | 18.1  | 6.9   | 1.3   |     |     |
| 主として日勤のみ        | 1084  | 411   | 429   | 169   | 60    | 15    |     | 5.9 |
|                 | 100.0 | 37.9  | 39.6  | 15.6  | 5.5   | 1.4   |     |     |

※全体の調査数には勤務形態がその他、無回答のものを含むため、全体の調査数は各勤務形態の調査数の合計と一致しない。

図表 333 翌日が勤務日における勤務日1日の睡眠時間【許可病床数別】

|          | 調査数   | 6時間未満 | 7時間未満 | 7時間以上 | 8時間未満 | 8時間以上 | 無回答 | 平均<br>(単位：時間) |
|----------|-------|-------|-------|-------|-------|-------|-----|---------------|
|          |       |       |       |       |       |       |     |               |
| 全体       | 5692  | 1940  | 2309  | 960   | 405   | 78    |     | 6.0           |
|          | 100.0 | 34.1  | 40.6  | 16.9  | 7.1   | 1.4   |     |               |
| 99床以下    | 376   | 87    | 175   | 74    | 31    | 9     |     | 6.2           |
|          | 100.0 | 23.1  | 46.5  | 19.7  | 8.2   | 2.4   |     |               |
| 100～199床 | 439   | 142   | 179   | 87    | 30    | 1     |     | 6.1           |
|          | 100.0 | 32.3  | 40.8  | 19.8  | 6.8   | 0.2   |     |               |
| 200～299床 | 727   | 239   | 286   | 124   | 64    | 14    |     | 6.1           |
|          | 100.0 | 32.9  | 39.3  | 17.1  | 8.8   | 1.9   |     |               |
| 300床以上   | 2662  | 957   | 1077  | 418   | 174   | 36    |     | 6.0           |
|          | 100.0 | 36.0  | 40.5  | 15.7  | 6.5   | 1.4   |     |               |

※許可病床数は病院調査結果に基づく。

※全体の調査数には許可病床数が無回答のものを含むため、全体の調査数は各許可病床数の調査数の合計と一致しない。

図表 334 翌日が勤務日における勤務日1日の睡眠時間【平均的な1か月の時間外労働時間別】

|              | 上段：回答数（件）     |              |              |             |            |           | 平均<br>（単位：<br>時間） |
|--------------|---------------|--------------|--------------|-------------|------------|-----------|-------------------|
|              | 調査数           | 6時間未満        | 7時間未満        | 7時間以上       | 8時間未満      | 8時間以上     |                   |
| 全体           | 5692<br>100.0 | 1940<br>34.1 | 2309<br>40.6 | 960<br>16.9 | 405<br>7.1 | 78<br>1.4 | 6.0               |
| 10時間未満       | 1971<br>100.0 | 577<br>29.3  | 813<br>41.2  | 391<br>19.8 | 175<br>8.9 | 15<br>0.8 | 6.1               |
| 10時間以上20時間未満 | 844<br>100.0  | 284<br>33.6  | 370<br>43.8  | 137<br>16.2 | 49<br>5.8  | 4<br>0.5  | 6.0               |
| 20時間以上30時間未満 | 484<br>100.0  | 199<br>41.1  | 196<br>40.5  | 67<br>13.8  | 19<br>3.9  | 3<br>0.6  | 5.8               |
| 30時間以上40時間未満 | 233<br>100.0  | 98<br>42.1   | 107<br>45.9  | 21<br>9.0   | 6<br>2.6   | 1<br>0.4  | 5.7               |
| 40時間以上45時間未満 | 166<br>100.0  | 87<br>52.4   | 49<br>29.5   | 22<br>13.3  | 4<br>2.4   | 4<br>2.4  | 5.7               |
| 45時間以上       | 223<br>100.0  | 117<br>52.5  | 62<br>27.8   | 21<br>9.4   | 13<br>5.8  | 10<br>4.5 | 5.6               |

※全体の調査数には平均的な1か月の時間外労働時間が無回答のものを含まため、全体の調査数は各平均的な1か月の時間外労働時間の調査数の合計と一致しない。

②翌日が勤務日における勤務日1日の睡眠時間の充足状況（問20（2））

直近1か月（平成29年11月）における、翌日が勤務日の勤務日1日の平均的な睡眠時間の充足状況は、「どちらかといえば足りていない」の割合が38.3%で最も高く、次いで「どちらかといえば足りている」が31.0%、「足りている」が15.5%であった。

年齢階級別にみると、「足りていない」の割合は「50歳代以上」が14.1%で最も高く、次いで「40歳代」が14.0%であり、年齢階級が高いほど高い傾向が見られた。

職階別にみると、「足りていない」の割合は「管理職にある看護職員」が14.0%、「管理職にない看護職員」が13.1%であった。

勤務形態別にみると、「足りていない」の割合は「3交代制・変則3交代制」が14.7%で最も高く、次いで「2交代制（16時間以上の夜勤）」が13.8%であった。

許可病床数別にみると、「足りていない」の割合は「300床以上」が14.3%で最も高く、次いで「200～299床」が12.8%であり、許可病床数の規模が大きいほど高い傾向が見られた。

図表 335 翌日が勤務日における勤務日1日の睡眠時間の充足状況【年齢階級別】

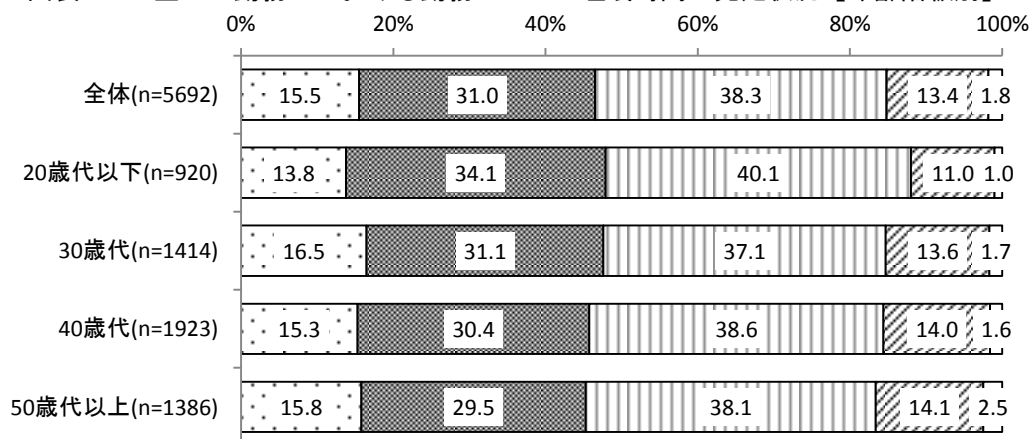

□ 足りている ■ どちらかといえば足りている ▨ どちらかといえば足りていない ▩ 足りていない ▪ 無回答

※全体の調査数には年齢階級が無回答のものを含むため、全体の調査数は各年齢階級の調査数の合計と一致しない。

図表 336 翌日が勤務日における勤務日1日の睡眠時間の充足状況【職階別】

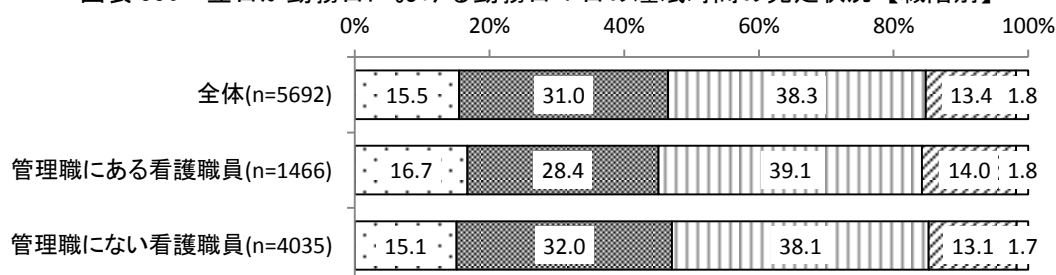

□ 足りている ■ どちらかといえば足りている ▨ どちらかといえば足りていない ▩ 足りていない ▪ 無回答

※全体の調査数には職階が無回答のものを含むため、全体の調査数は各職階の調査数の合計と一致しない。

図表 337 翌日が勤務日における勤務日1日の睡眠時間の充足状況【勤務形態別】

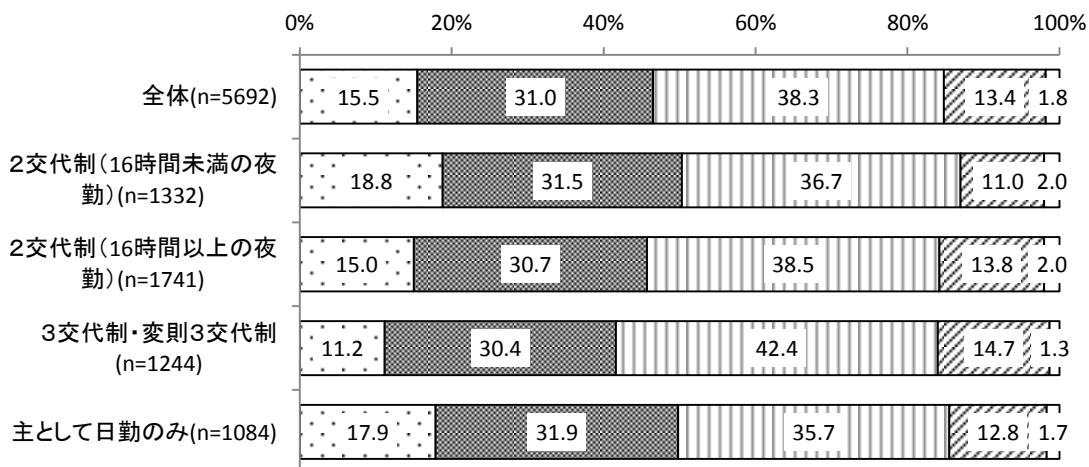

□ 足りている ■ どちらかといえば足りている □ どちらかといえば足りていない ▨ 足りていない □ 無回答

※全体の調査数には勤務形態がその他、無回答のものを含まため、全体の調査数は各勤務形態の調査数の合計と一致しない。

図表 338 翌日が勤務日における勤務日1日の睡眠時間の充足状況【許可病床数別】

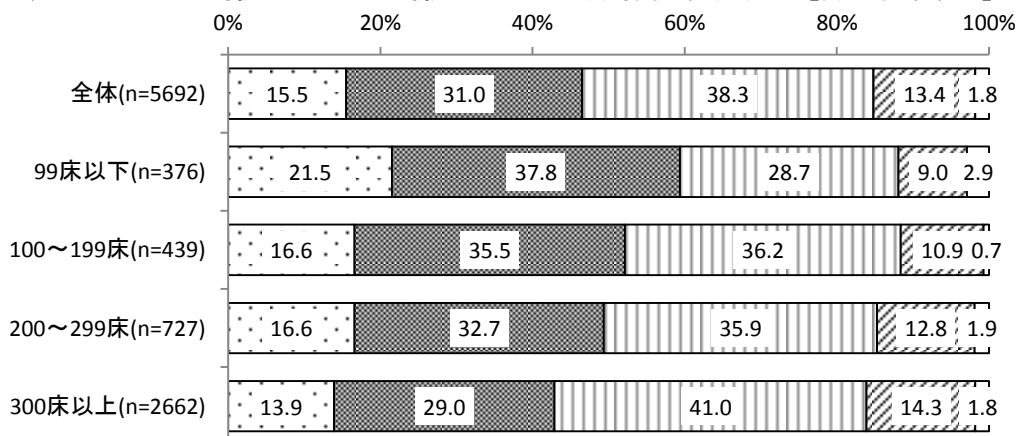

□ 足りている ■ どちらかといえば足りている □ どちらかといえば足りていない ▨ 足りていない □ 無回答

※許可病床数は病院調査結果に基づく。

※全体の調査数には許可病床数が無回答のものを含まため、全体の調査数は各許可病床数の調査数の合計と一致しない。

### ③夜勤の前後に睡眠不足を感じることの有無（問20（3））

夜勤の前後に睡眠不足を感じることの有無は、夜勤入り前では、「ある」の割合が 61.7%、「ない」が 36.8%であった。

年齢階級別にみると、「ある」の割合は「40歳代」が 65.3%で最も高く、次いで「50歳代以上」が 61.4%であった。

職階別にみると、「ある」の割合は「管理職にある看護職員」が 56.0%、「管理職にない看護職員」が 62.5%であった。

勤務形態別にみると、「ある」の割合は「3交代制・変則3交代制」が 87.6%で最も高く、次いで「2交代制（16時間以上の夜勤）」が 51.7%であった。

許可病床数別にみると、「ある」の割合は「300床以上」が 63.4%で最も高く、次いで「200～299床」が 61.3%であり、許可病床数の規模が大きいほど高い傾向が見られた。

図表 339 夜勤の前後に睡眠不足を感じることの有無（夜勤入り前）【年齢階級別】

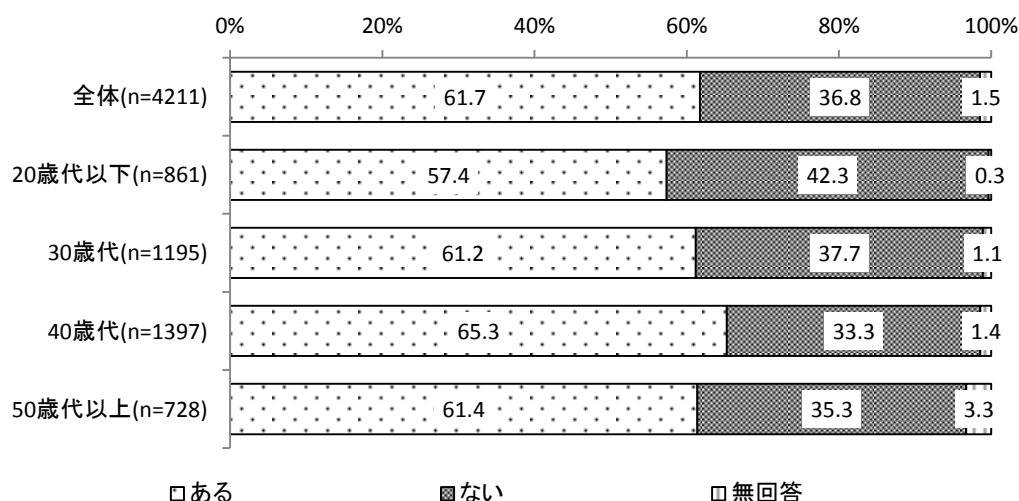

※勤務形態が「2交代制（16時間未満の夜勤）」「2交代制（16時間以上の夜勤）」「3交代制」「変則3交代制」のいずれかであって、「夜勤がない」と回答した看護職員を除いて集計

※全体の調査数には年齢階級が無回答のものを含むため、全体の調査数は各年齢階級の調査数の合計と一致しない。

図表 340 夜勤の前後に睡眠不足を感じることの有無（夜勤入り前）【職階別】

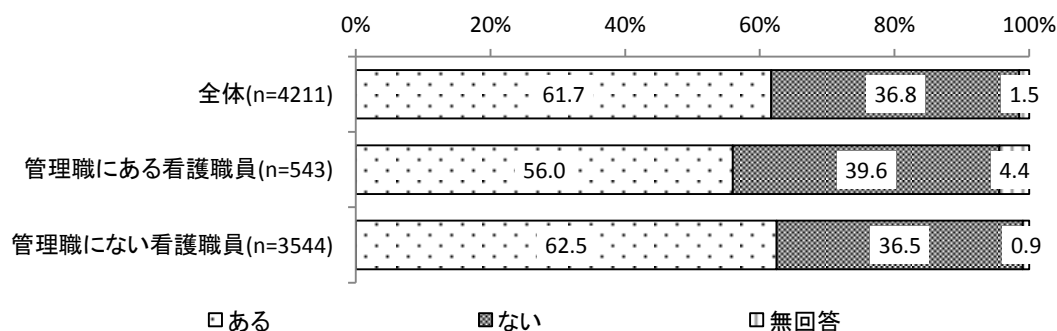

※勤務形態が「2交代制（16時間未満の夜勤）」「2交代制（16時間以上の夜勤）」「3交代制」「変則3交代制」のいずれかであって、「夜勤がない」と回答した看護職員を除いて集計

※全体の調査数には職階が無回答のものを含むため、全体の調査数は各職階の調査数の合計と一致しない。



図表 341 夜勤の前後に睡眠不足を感じることの有無（夜勤入り前）【勤務形態別】

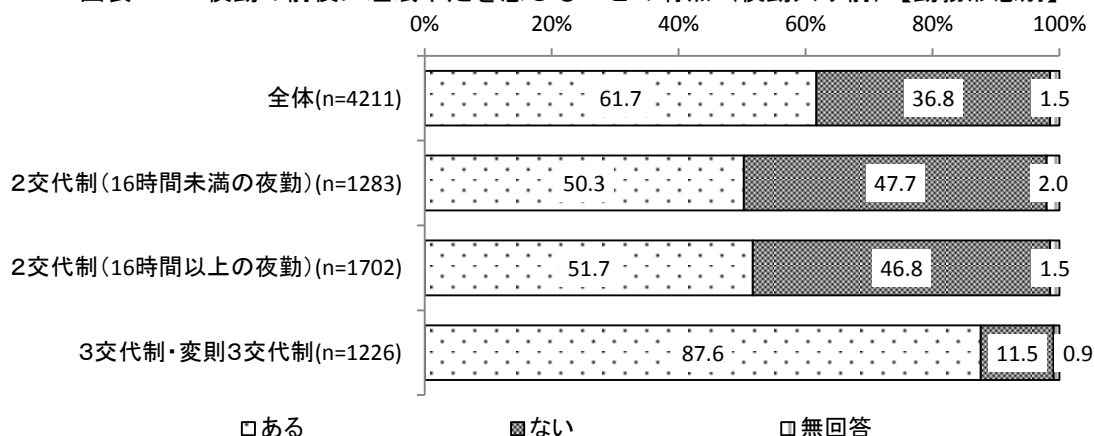

※勤務形態が「2交代制（16時間未満の夜勤）」「2交代制（16時間以上の夜勤）」「3交代制」「変則3交代制」のいずれかであって、「夜勤がない」と回答した看護職員を除いて集計  
 ※全体の調査数には勤務形態がその他、無回答のものを含むため、全体の調査数は各勤務形態の調査数の合計と一致しない。

図表 342 夜勤の前後に睡眠不足を感じることの有無（夜勤入り前）【許可病床数別】

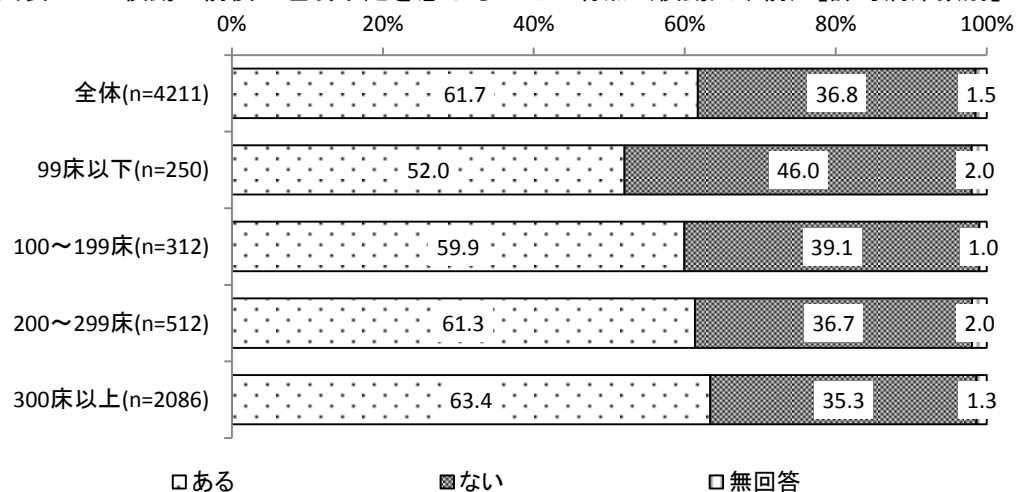

※勤務形態が「2交代制（16時間未満の夜勤）」「2交代制（16時間以上の夜勤）」「3交代制」「変則3交代制」のいずれかであって、「夜勤がない」と回答した看護職員を除いて集計  
 ※許可病床数は病院調査結果に基づく。  
 ※全体の調査数には許可病床数が無回答のものを含むため、全体の調査数は各許可病床数の調査数の合計と一致しない。

夜勤の前後に睡眠不足を感じることの有無は、夜勤後では、「ある」が79.5%、「ない」が19.0%であった。

年齢階級別にみると、「ある」の割合は「30歳代」が80.2%で最も高く、次いで「20歳代」が80.0%であった。

職階別にみると、「ある」の割合は「管理職にある看護職員」が75.5%、「管理職にない看護職員」が80.2%であった。

勤務形態別にみると、「ある」の割合は「3交代制・変則3交代制」が83.7%で最も高く、次いで「2交代制（16時間以上の夜勤）」が79.1%であった。

許可病床数別にみると、「ある」の割合は「100～199床」が80.1%で最も高く、次いで「300床以上」が79.6%であった。

図表 343 夜勤の前後に睡眠不足を感じることの有無（夜勤後）【年齢階級別】

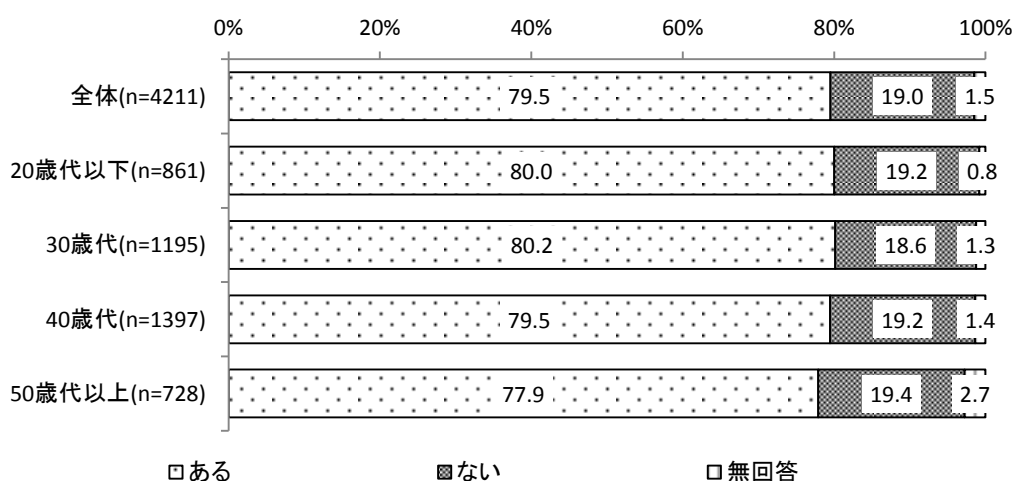

※勤務形態が「2交代制（16時間未満の夜勤）」「2交代制（16時間以上の夜勤）」「3交代制」「変則3交代制」のいずれかであって、「夜勤がない」と回答した看護職員を除いて集計

※全体の調査数には年齢階級が無回答のものを含むため、全体の調査数は各年齢階級の調査数の合計と一致しない。

図表 344 夜勤の前後に睡眠不足を感じることの有無（夜勤後）【職階別】

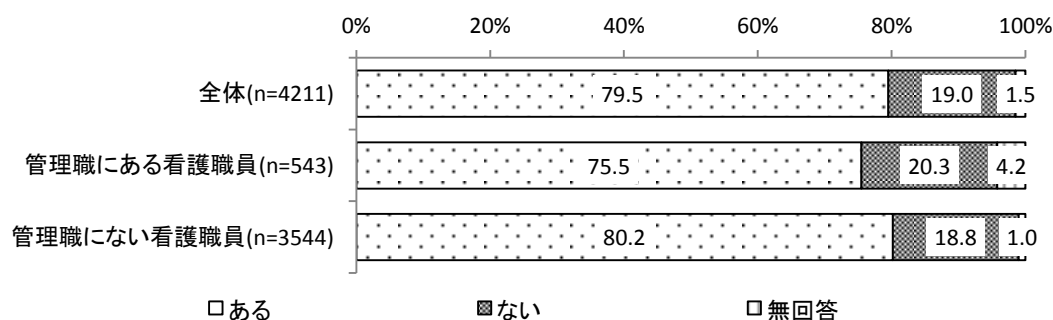

※勤務形態が「2交代制（16時間未満の夜勤）」「2交代制（16時間以上の夜勤）」「3交代制」「変則3交代制」のいずれかであって、「夜勤がない」と回答した看護職員を除いて集計

※全体の調査数には職階が無回答のものを含むため、全体の調査数は各職階の調査数の合計と一致しない。

図表 345 夜勤の前後に睡眠不足を感じることの有無（夜勤後）【勤務形態別】

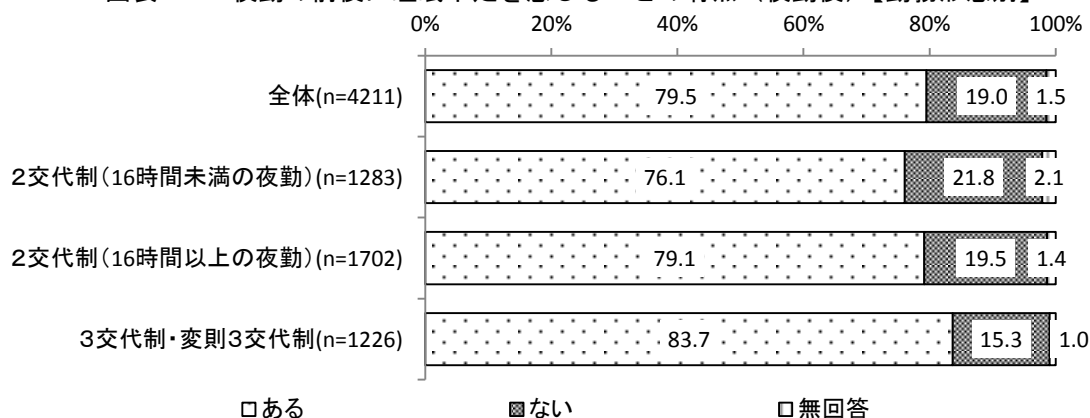

※勤務形態が「2交代制（16時間未満の夜勤）」「2交代制（16時間以上の夜勤）」「3交代制」「変則3交代制」のいずれかで  
あつて、「夜勤がない」と回答した看護職員を除いて集計  
※全体の調査数には勤務形態がその他、無回答のものを含むため、全体の調査数は各勤務形態の調査数の合計と一致しない。

図表 346 夜勤の前後に睡眠不足を感じることの有無（夜勤後）【許可病床数別】

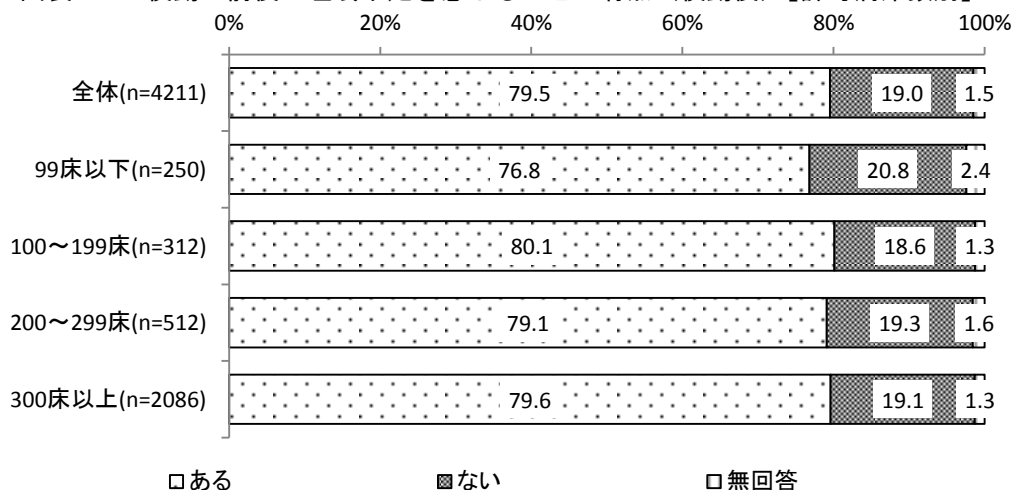

※勤務形態が「2交代制（16時間未満の夜勤）」「2交代制（16時間以上の夜勤）」「3交代制」「変則3交代制」のいずれかで  
あつて、「夜勤がない」と回答した看護職員を除いて集計  
※許可病床数は病院調査結果に基づく。  
※全体の調査数には許可病床数が無回答のものを含むため、全体の調査数は各許可病床数の調査数の合計と一致しない。

### C. 直近1年間の医療事故やヒヤリ・ハットの有無（問21）

直近1年間（平成28年12月～平成29年11月）における、回答者自身が関わった医療事故やヒヤリ・ハットの有無は、「あった」の割合が66.8%、「なかった」が31.6%であった。

平均的な1か月の時間外労働時間別にみると、「あった」の割合は「10時間以上20時間未満」が69.7%で最も高く、次いで「30時間以上40時間未満」が69.1%であり、時間外労働時間との間に一定の傾向は見られなかった。

図表 347 直近1年間の医療事故やヒヤリ・ハットの有無

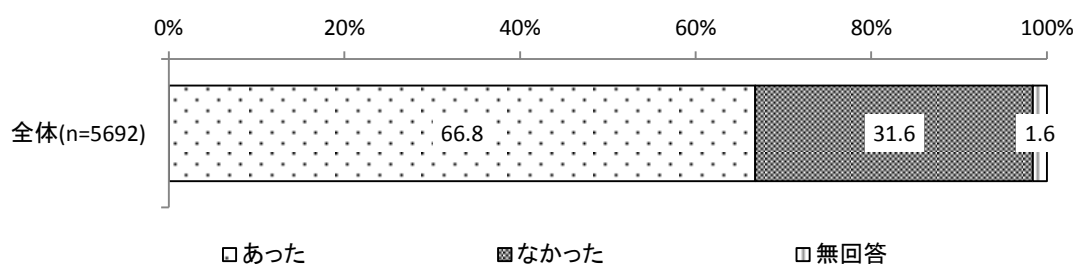

図表 348 直近1年間の医療事故やヒヤリ・ハットの有無【平均的な1か月の時間外労働時間別】

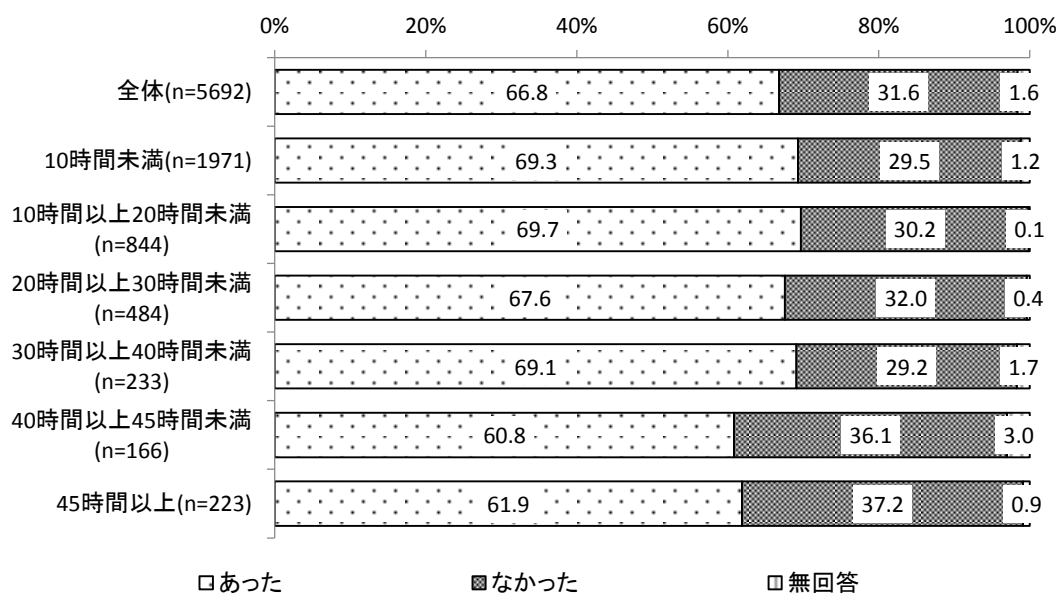

※全体の調査数には平均的な1か月の時間外労働時間が無回答のものを含むため、全体の調査数は各平均的な1か月の時間外労働時間の調査数の合計と一致しない。

### D. 直近1年間に実際にあった出来事（問22）

直近1年間（平成28年12月～平成29年11月）における実際にあった出来事は、「いずれもない」を除くと、「仕事内容・仕事量の大きな変化を生じさせる出来事があった」の割合が30.8%で最も高く、次いで「上司、部下又は同僚とのトラブルがあった」が13.0%であった。

年齢階級別にみると、「いずれもない」を除くと、いずれの年齢階級でも「仕事内容・仕事量の大きな変化を生じさせる出来事があった」の割合が最も高かった。また、年齢階級が高いほど「重度の病気やけが」「(ひどい)嫌がらせ、いじめ、又は暴行を受けた」「上司、部下又は同僚とのトラブルがあった」の割合が高い傾向が見られた。

図表 349 直近1年間に実際にあった出来事（複数回答）

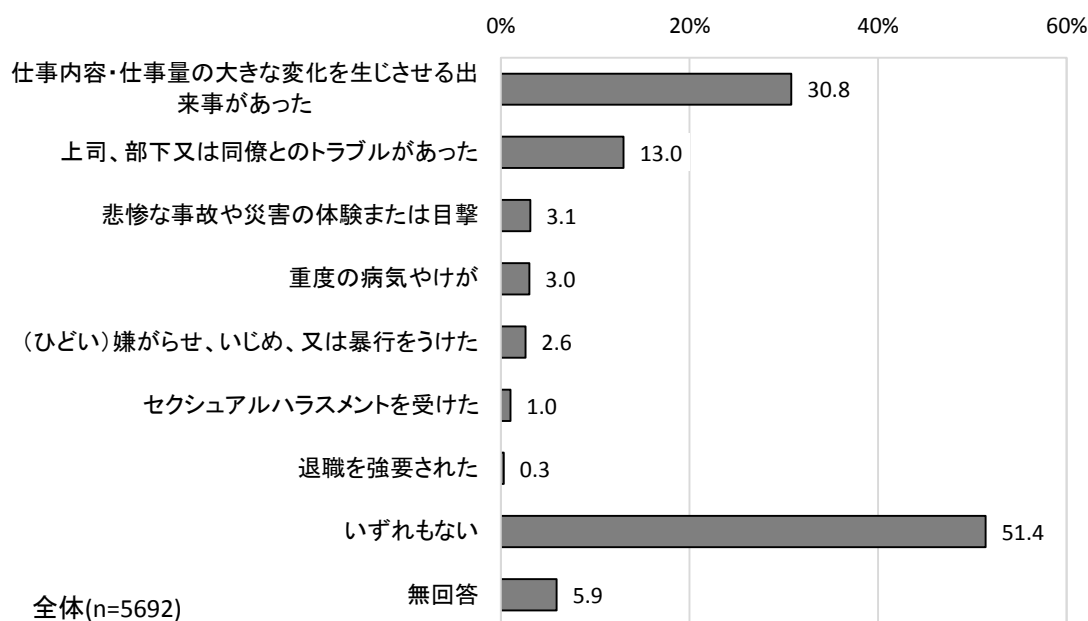

図表 350 直近1年間に実際にあった出来事（複数回答）【年齢階級別】

上段：回答数（件）  
下段：割合（%）

|        | 調査数   | 悲惨な事故や災害の体験または目撃 | 仕事内容・仕事量の大きな変化を生じさせた | 重度の病気やけが | 行をうけた(ひどい)嫌がらせ又は暴 | たの上のト、部下又は同僚 | メンクシユアルハラス | 退職を強要された | いずれもない | 無回答 |
|--------|-------|------------------|----------------------|----------|-------------------|--------------|------------|----------|--------|-----|
| 全体     | 5692  | 174              | 1752                 | 170      | 147               | 742          | 57         | 17       | 2928   | 333 |
|        | 100.0 | 3.1              | 30.8                 | 3.0      | 2.6               | 13.0         | 1.0        | 0.3      | 51.4   | 5.9 |
| 20歳代以下 | 920   | 25               | 266                  | 17       | 14                | 65           | 11         | 1        | 531    | 50  |
|        | 100.0 | 2.7              | 28.9                 | 1.8      | 1.5               | 7.1          | 1.2        | 0.1      | 57.7   | 5.4 |
| 30歳代   | 1414  | 53               | 403                  | 39       | 36                | 163          | 21         | 3        | 782    | 64  |
|        | 100.0 | 3.7              | 28.5                 | 2.8      | 2.5               | 11.5         | 1.5        | 0.2      | 55.3   | 4.5 |
| 40歳代   | 1923  | 57               | 645                  | 60       | 55                | 254          | 15         | 4        | 954    | 112 |
|        | 100.0 | 3.0              | 33.5                 | 3.1      | 2.9               | 13.2         | 0.8        | 0.2      | 49.6   | 5.8 |
| 50歳代以上 | 1386  | 38               | 420                  | 54       | 42                | 252          | 10         | 9        | 640    | 102 |
|        | 100.0 | 2.7              | 30.3                 | 3.9      | 3.0               | 18.2         | 0.7        | 0.6      | 46.2   | 7.4 |

※全体の調査数には年齢階級が無回答のものを含むため、全体の調査数は各年齢階級の調査数の合計と一致しない。

E. 直近1か月（平成29年11月）の自覚症状（問19）

直近1か月（平成29年11月）における自覚症状のうち、「よくある」の割合が高いものは、「以前とくらべて、疲れやすい」が29.7%、「朝、起きた時、ぐったりした疲れを感じる」が18.8%、「イライラする」が17.8%などであった。

図表 351 直近1か月（平成29年11月）の自覚症状

|                          | 調査数   | ほとんどない | 時々ある | 上段：回答数（件） |     | 下段：割合（%） |     |
|--------------------------|-------|--------|------|-----------|-----|----------|-----|
|                          |       |        |      | よくある      | 無回答 | よくある     | 無回答 |
| (1) イライラする               | 5692  | 1216   | 3398 | 1012      | 66  | 17.8     | 1.2 |
|                          | 100.0 | 21.4   | 59.7 | 17.8      | 1.2 |          |     |
| (2) 不安だ                  | 5692  | 2031   | 2771 | 822       | 68  | 14.4     | 1.2 |
|                          | 100.0 | 35.7   | 48.7 | 14.4      | 1.2 |          |     |
| (3) 落ち着かない               | 5692  | 3626   | 1659 | 330       | 77  | 5.8      | 1.4 |
|                          | 100.0 | 63.7   | 29.1 | 5.8       | 1.4 |          |     |
| (4) ゆううつだ                | 5692  | 2150   | 2461 | 1008      | 73  | 17.7     | 1.3 |
|                          | 100.0 | 37.8   | 43.2 | 17.7      | 1.3 |          |     |
| (5) よく眠れない               | 5692  | 3384   | 1729 | 507       | 72  | 8.9      | 1.3 |
|                          | 100.0 | 59.5   | 30.4 | 8.9       | 1.3 |          |     |
| (6) 体の調子が悪い              | 5692  | 2533   | 2574 | 519       | 66  | 9.1      | 1.2 |
|                          | 100.0 | 44.5   | 45.2 | 9.1       | 1.2 |          |     |
| (7) 物事に集中できない            | 5692  | 3227   | 2120 | 269       | 76  | 4.7      | 1.3 |
|                          | 100.0 | 56.7   | 37.2 | 4.7       | 1.3 |          |     |
| (8) することに間違いが多い          | 5692  | 3702   | 1772 | 140       | 78  | 2.5      | 1.4 |
|                          | 100.0 | 65.0   | 31.1 | 2.5       | 1.4 |          |     |
| (9) 工作中、強い眠気に襲われる        | 5692  | 3689   | 1636 | 294       | 73  | 5.2      | 1.3 |
|                          | 100.0 | 64.8   | 28.7 | 5.2       | 1.3 |          |     |
| (10) やる気が出ない             | 5692  | 2138   | 2809 | 671       | 74  | 11.8     | 1.3 |
|                          | 100.0 | 37.6   | 49.3 | 11.8      | 1.3 |          |     |
| (11) へとへとだ（運動後を除く）       | 5692  | 2238   | 2452 | 929       | 73  | 16.3     | 1.3 |
|                          | 100.0 | 39.3   | 43.1 | 16.3      | 1.3 |          |     |
| (12) 朝、起きた時、ぐったりした疲れを感じる | 5692  | 1981   | 2583 | 1068      | 60  | 18.8     | 1.1 |
|                          | 100.0 | 34.8   | 45.4 | 18.8      | 1.1 |          |     |
| (13) 以前とくらべて、疲れやすい       | 5692  | 1067   | 2887 | 1691      | 47  | 29.7     | 0.8 |
|                          | 100.0 | 18.7   | 50.7 | 29.7      | 0.8 |          |     |

## F. 疲労蓄積度（仕事による負担度）

疲労蓄積度（仕事による負担度）は、「低い」の割合が 28.8%で最も高く、次いで「やや高い」が 25.1%、「高い」が 20.6%であった。

年齢階級別にみると、疲労蓄積度（仕事による負担度）が「非常に高い」の割合は「20 歳代以下」が 19.7%で最も高く、次いで「30 歳代」が 18.0%であり、年齢階級が低いほど高い傾向が見られた。

職階別にみると、疲労蓄積度（仕事による負担度）が「非常に高い」の割合は「管理職にある看護職員」が 13.4%、「管理職にない看護職員」が 17.4%であった。

勤務形態別にみると、疲労蓄積度（仕事による負担度）が「非常に高い」の割合は「3交代制・変則3交代制」が 21.6%で最も高く、次いで「2交代制（16時間以上の夜勤）」が 17.5%であった。

許可病床数別にみると、疲労蓄積度（仕事による負担度）が「非常に高い」の割合は「300床以上」が 19.2%で最も高く、次いで「200～299床」が 12.9%であり、許可病床数の規模が大きいほど高い傾向が見られた。

把握されている労働時間の正確性別にみると、疲労蓄積度（仕事による負担度）が「非常に高い」の割合は「あまり（まったく）正確に把握されていない」が 32.8%、「(概ね) 正確に把握されている」が 11.9%であった。

平均的な1か月の時間外労働時間別にみると、疲労蓄積度（仕事による負担度）が「非常に高い」の割合は「30時間以上40時間未満」が 35.2%で最も高く、「45時間以上」が 29.6%であった。

図表 352 疲労蓄積度（仕事による負担度）【年齢階級別】

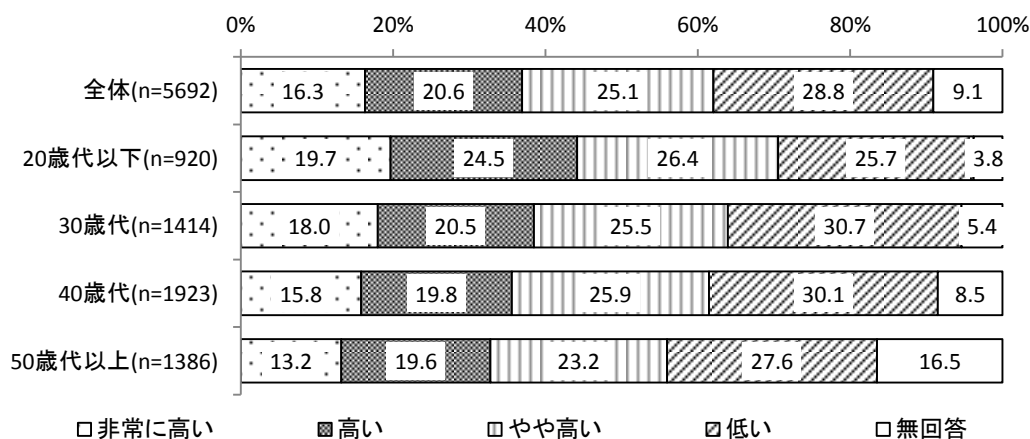

※全体の調査数には年齢階級が無回答のものを含むため、全体の調査数は各年齢階級の調査数の合計と一致しない。  
 ※疲労蓄積度（仕事による負担度）は、「直近1か月（平成29年11月）の状況（問14）」、「直近1か月（平成29年11月）の自覚症状（問19）」を基に算出。具体的な算出方法は「労働者の疲労蓄積度自己診断チェックリスト（参考 URL：<http://www.mhlw.go.jp/topics/2004/06/dl/tp0630-1a.pdf>）」による。

図表 353 疲労蓄積度（仕事による負担度）【職階別】

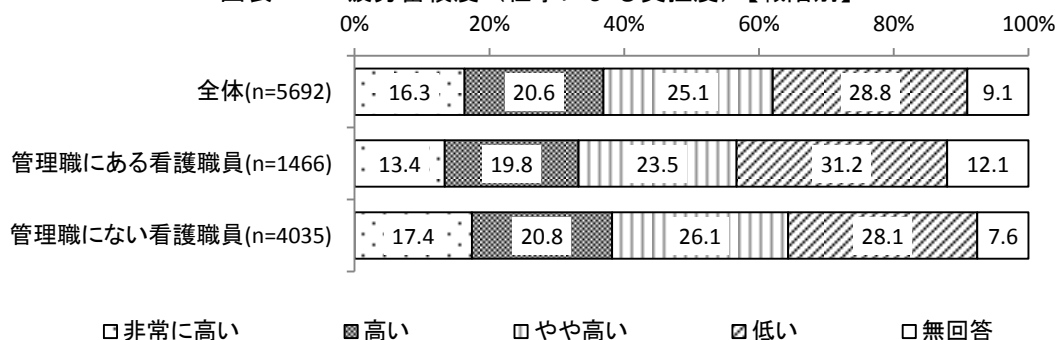

※全体の調査数には職階が無回答のものを含むため、全体の調査数は各職階の調査数の合計と一致しない。  
 ※疲労蓄積度（仕事による負担度）は、「直近1か月（平成29年11月）の状況（問14）」、「直近1か月（平成29年11月）の自覚症状（問19）」を基に算出。具体的な算出方法は「労働者の疲労蓄積度自己診断チェックリスト（参考URL：<http://www.mhlw.go.jp/topics/2004/06/dl/tp0630-1a.pdf>）」による。

図表 354 疲労蓄積度（仕事による負担度）【勤務形態別】

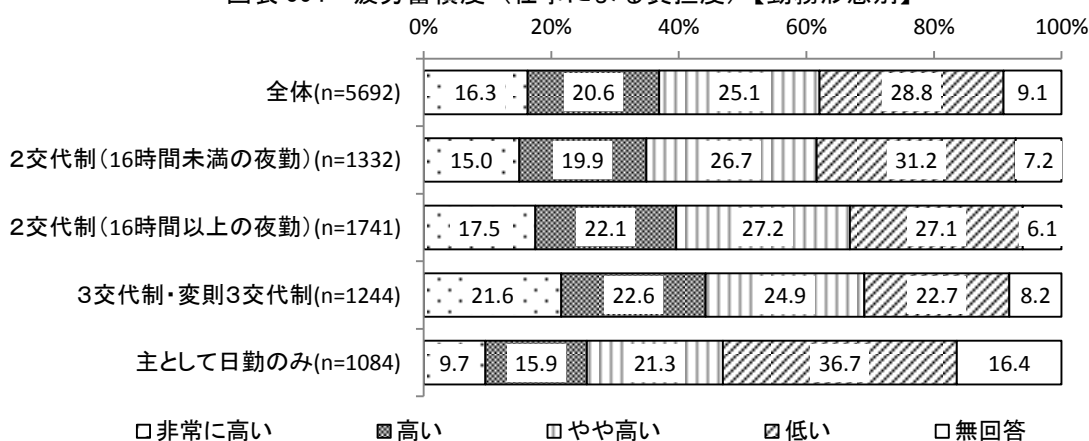

※全体の調査数には勤務形態がその他、無回答のものを含むため、全体の調査数は各勤務形態の調査数の合計と一致しない。  
 ※疲労蓄積度（仕事による負担度）は、「直近1か月（平成29年11月）の状況（問14）」、「直近1か月（平成29年11月）の自覚症状（問19）」を基に算出。具体的な算出方法は「労働者の疲労蓄積度自己診断チェックリスト（参考URL：<http://www.mhlw.go.jp/topics/2004/06/dl/tp0630-1a.pdf>）」による。



図表 355 疲労蓄積度（仕事による負担度）【許可病床数別】

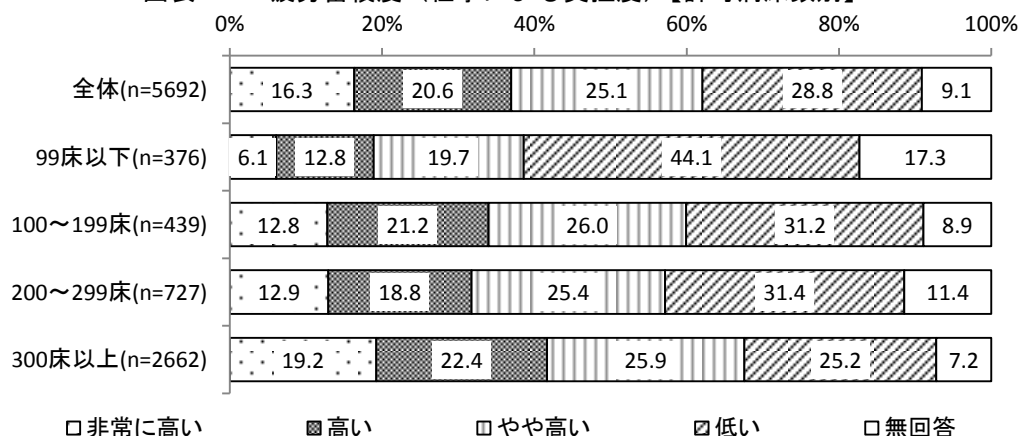

※許可病床数は病院調査結果に基づく。  
 ※全体の調査数には許可病床数が無回答のものを含むため、全体の調査数は各許可病床数の調査数の合計と一致しない。  
 ※疲労蓄積度（仕事による負担度）は、「直近1か月（平成29年11月）の状況（問14）」、「直近1か月（平成29年11月）の自覚症状（問19）」を基に算出。具体的な算出方法は「労働者の疲労蓄積度自己診断チェックリスト（参考URL：<http://www.mhlw.go.jp/topics/2004/06/dl/tp0630-1a.pdf>）」による。

図表 356 疲労蓄積度（仕事による負担度）【把握されている労働時間の正確性別】

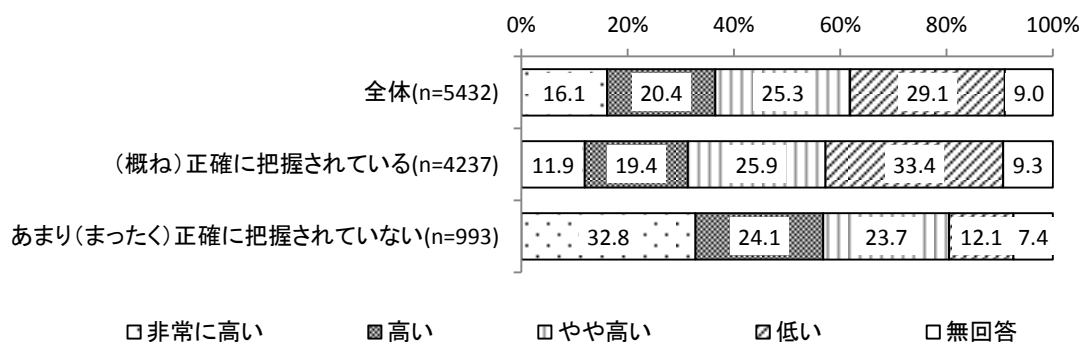

※労働時間の把握方法が「所属長等が目視で確認」「タイムカード等の客観的な記録を基に把握されている」「自己申告している」「出勤簿への押印に基づき把握されている」のいずれかであると回答した看護職員について集計。  
 ※「(おおむね) 正確に把握されている」は問9について「所属長等が目視で確認」「タイムカード等の客観的な記録を基に把握されている」「自己申告している」「出勤簿への押印に基づき把握されている」のいずれかであると回答した者のうち、把握されている労働時間の正確性について「正確に把握されている」または「おおむね正確に把握されている」と回答した者を指す。「あまり(まったく) 正確に把握されていない」は問9について「所属長等が目視で確認」「タイムカード等の客観的な記録を基に把握されている」「自己申告している」「出勤簿への押印に基づき把握されている」のいずれかであると回答した者のうち、把握されている労働時間の正確性について「あまり正確に把握されていない」または「まったく正確に把握されていない」と回答した者を指す。  
 ※全体の調査数には把握されている労働時間の正確性が無回答のものを含むため、全体の調査数は各把握されている労働時間の正確性の調査数の合計と一致しない。  
 ※疲労蓄積度（仕事による負担度）は、「直近1か月（平成29年11月）の状況（問14）」、「直近1か月（平成29年11月）の自覚症状（問19）」を基に算出。具体的な算出方法は「労働者の疲労蓄積度自己診断チェックリスト（参考URL：<http://www.mhlw.go.jp/topics/2004/06/dl/tp0630-1a.pdf>）」による。

図表 357 疲労蓄積度（仕事による負担度）【平均的な1か月の時間外労働時間別】

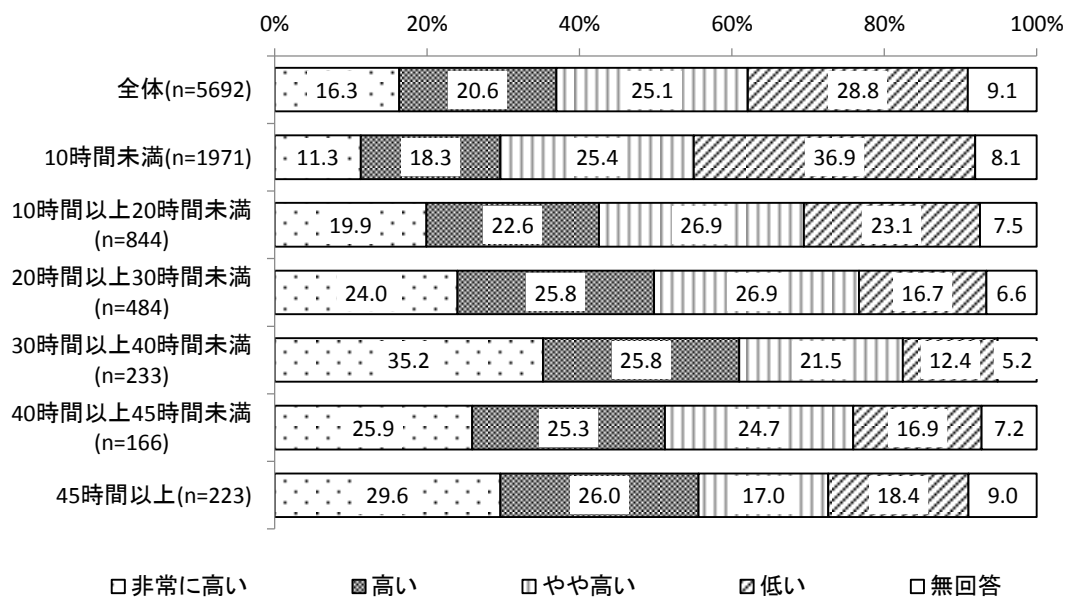

※全体の調査数には平均的な1か月の時間外労働時間が無回答のものを含むため、全体の調査数は各平均的な1か月の時間外労働時間の調査数の合計と一致しない。  
 ※疲労蓄積度（仕事による負担度）は、「直近1か月（平成29年11月）の状況（問14）」、「直近1か月（平成29年11月）の自覚症状（問19）」を基に算出。具体的な算出方法は「労働者の疲労蓄積度自己診断チェックリスト（参考URL：<http://www.mhlw.go.jp/topics/2004/06/dl/tp0630-1a.pdf>）」による。

## (5) 過重労働・過労死等の防止に向けて

### ①過労死等防止対策推進法の認知度（問24）

過労死等防止対策推進法の認知度は、「名前は知っていた」の割合が50.3%で最も高く、次いで「知らなかった」が39.4%であった。

図表 358 過労死等防止対策推進法の認知度

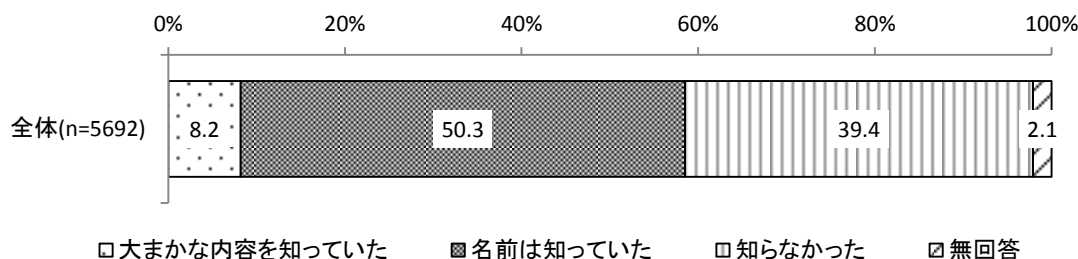

### ②過重労働防止のために病院において必要だと感じる取組（問25）

過重労働防止のために病院において必要だと感じる取組は、「看護職員を増員する」の割合が78.4%で最も高く、次いで「看護補助者を増員する」が60.0%、「夜勤可能な看護職員を増員する」が53.2%であった。また、看護職員調査において必要だと感じる割合に比べて、病院調査において実施している割合が20%以上低い取組として、「夜勤可能な看護職員を増員する」「経営計画（運営方針や事業計画等を含む）に過重労働の防止に関する取組・方針を盛り込む」「労働時間」として認める職務内容等を明文化し、医療従事者へ周知する」が挙げられた。

年齢階級別にみると、年齢階級が高いほど「産業医等による保健指導を実施する」「夜勤可能な看護職員を増員する」「看護補助者を増員する」「会議開催回数の減少、会議時間の短縮等の業務の見直し・効率化を進める」の割合が高かった。

職階別にみると、「その他」「特にない」「わからない」を除く21項目中15項目において、「管理職にある看護職員」のほうが「管理職にない看護職員」よりも割合が高かった。

勤務形態別にみると、いずれの勤務形態においても「看護職員を増員する」の割合が最も高かった。

許可病床数別にみると、許可病床数の規模が大きいほど「産業保健、勤務環境改善のための予算を増やす」「過重労働の防止等に向けて労使の話し合いの場を設ける」「労働時間」として認める職務内容等を明文化し、医療従事者へ周知する」「他職種との分担を推進する」「会議開催回数の減少、会議時間の短縮等の業務の見直し・効率化を進める」「院内保育施設を設置・充実させる」の割合が高い傾向が見られた。

図表 359 過重労働防止のために病院において必要だと感じる取組（複数回答）

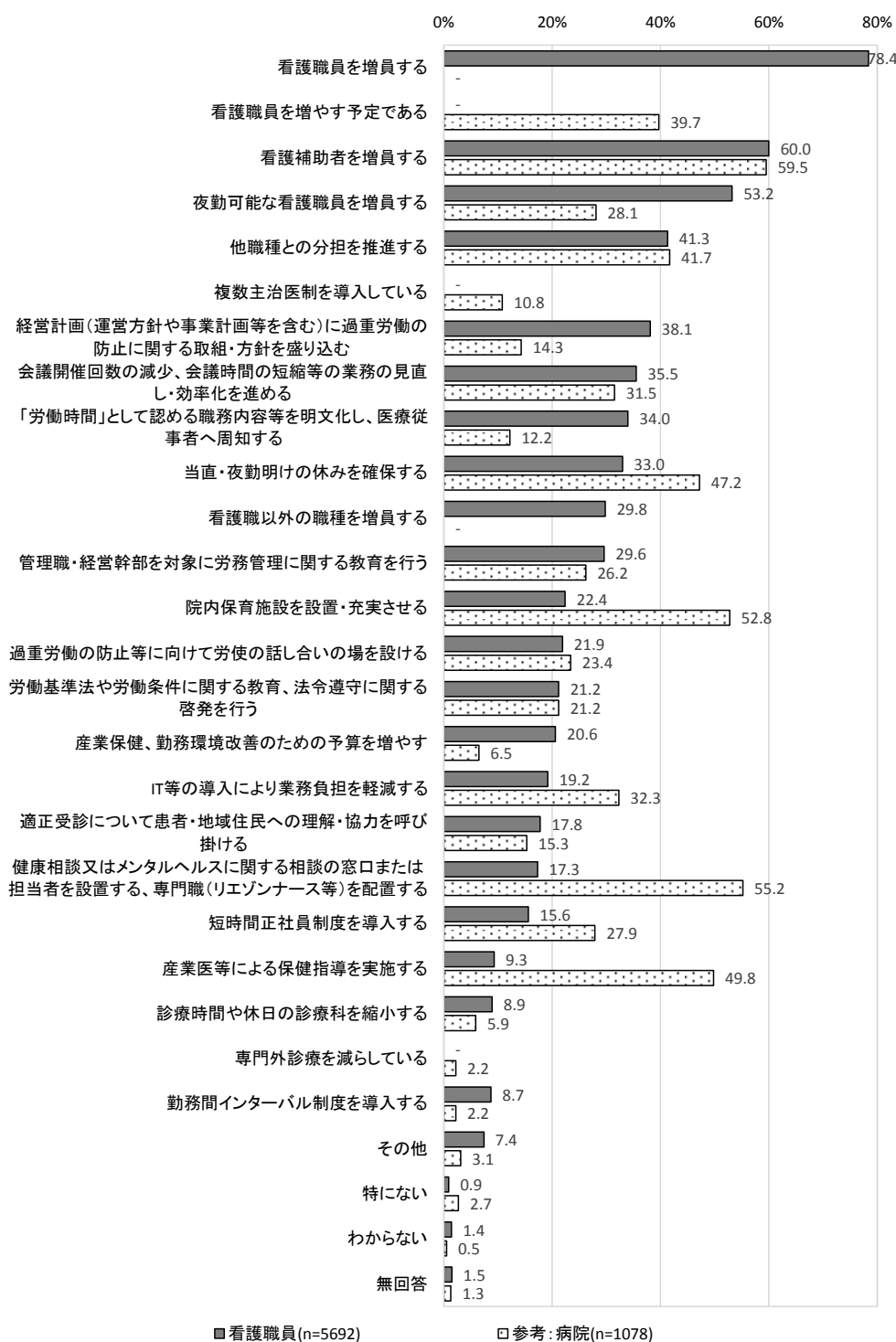

※「参考：病院」は病院調査結果に基づく。(再掲)

※グラフ中の「-」は看護職員調査または病院調査において該当する項目がないことを示す。

※「参考：病院」における「看護職員を増やす予定である」の割合は、病院調査において「今後の看護職員の採用方針」について「人員を増やす予定である」と回答した病院の割合を示す。また、「看護補助者を増員する」の割合は、病院調査において過重労働防止に向けて病院において必要だと感じる取組として「医師事務作業補助者や看護補助者を増員している」と回答した病院の割合を示す。

図表 360 過重労働防止のために病院において必要だと感じる取組（複数回答）【年齢階級別】

上段：回答数（件）

下段：割合（%）

|        | 調査数           | 経営計画（運営方針や事業計画等を含む）に過重労働の防止に関する取組・方針を盛り込む | 産業保健、勤務環境改善のための予算を増やす | 過重労働の防止等に向けて労使の話し合いの場を設ける | 産業医等による保健指導を実施する | 健康相談又はメンタルヘルスに関する相談の窓口または担当者を設置する、専門職（ヘルプデスク等）を配置する | 管理職・経営幹部を対象に労働管理に関する教育を行う | 労働基準法や労働条件に関する教育、法令遵守に関する啓発を行う | 「労働時間」として認める職務内容等を明文化し、医療従事者へ周知する | 看護職員を増員する    | 夜勤可能な看護職員を増員する | 看護補助者を増員する   | 看護職以外の職種を増員する | 他職種との分担を推進する |
|--------|---------------|---|-----------------------|---------------------------|------------------|---|---------------------------|--------------------------------|-----------------------------------|--------------|----------------|--------------|---------------|--------------|
| 全体     | 5692<br>100.0 | 2171<br>38.1                              | 1175<br>20.6          | 1247<br>21.9              | 529<br>9.3       | 987<br>17.3   | 1683<br>29.6              | 1205<br>21.2                   | 1936<br>34.0                      | 4463<br>78.4 | 3029<br>53.2   | 3414<br>60.0 | 1694<br>29.8  | 2349<br>41.3 |
| 20歳代以下 | 920<br>100.0  | 336<br>36.5                               | 168<br>18.3           | 177<br>19.2               | 60<br>6.5        | 140<br>15.2   | 211<br>22.9               | 148<br>16.1                    | 291<br>31.6                       | 751<br>81.6  | 474<br>51.5    | 536<br>58.3  | 217<br>23.6   | 298<br>32.4  |
| 30歳代   | 1414<br>100.0 | 563<br>39.8                               | 336<br>23.8           | 333<br>23.6               | 108<br>7.6       | 239<br>16.9   | 434<br>30.7               | 303<br>21.4                    | 523<br>37.0                       | 1143<br>80.8 | 735<br>52.0    | 827<br>58.5  | 436<br>30.8   | 610<br>43.1  |
| 40歳代   | 1923<br>100.0 | 726<br>37.8                               | 378<br>19.7           | 422<br>21.9               | 170<br>8.8       | 315<br>16.4   | 571<br>29.7               | 430<br>22.4                    | 655<br>34.1                       | 1489<br>77.4 | 1026<br>53.4   | 1154<br>60.0 | 581<br>30.2   | 797<br>41.4  |
| 50歳代以上 | 1386<br>100.0 | 529<br>38.2                               | 288<br>20.8           | 303<br>21.9               | 181<br>13.1      | 286<br>20.6   | 453<br>32.7               | 310<br>22.4                    | 447<br>32.3                       | 1046<br>75.5 | 769<br>55.5    | 861<br>62.1  | 445<br>32.1   | 628<br>45.3  |

|        | 調査数           | 会議開催回数等の減少、会議時間の短縮を進める | IT等の導入により業務負担を軽減する | 当直・夜勤明けの休みを確保する | 勤務間インターバル制度を導入する | 短時間正社員制度を導入する | 院内保育施設を設置・充実させる | 診療時間や休日の診療科を縮小する | 住民への理解・協力を呼び掛ける | 適正受診について患者・地域 | その他       | 特にな       | わからない     | 無回答 |
|--------|---------------|------------------------|--------------------|-----------------|------------------|---------------|-----------------|------------------|-----------------|---------------|-----------|-----------|-----------|-----|
| 全体     | 5692<br>100.0 | 2022<br>35.5           | 1093<br>19.2       | 1879<br>33.0    | 493<br>8.7       | 888<br>15.6   | 1273<br>22.4    | 505<br>8.9       | 1015<br>17.8    | 423<br>7.4    | 54<br>0.9 | 77<br>1.4 | 86<br>1.5 |     |
| 20歳代以下 | 920<br>100.0  | 243<br>26.4            | 128<br>13.9        | 328<br>35.7     | 84<br>9.1        | 113<br>12.3   | 199<br>21.6     | 89<br>9.7        | 145<br>15.8     | 48<br>5.2     | 5<br>0.5  | 26<br>2.8 | 24<br>2.6 |     |
| 30歳代   | 1414<br>100.0 | 503<br>35.6            | 315<br>22.3        | 483<br>34.2     | 116<br>8.2       | 269<br>19.0   | 409<br>28.9     | 142<br>10.0      | 276<br>19.5     | 100<br>7.1    | 13<br>0.9 | 20<br>1.4 | 18<br>1.3 |     |
| 40歳代   | 1923<br>100.0 | 719<br>37.4            | 387<br>20.1        | 616<br>32.0     | 177<br>9.2       | 270<br>14.0   | 367<br>19.1     | 166<br>8.6       | 339<br>17.6     | 170<br>8.8    | 22<br>1.1 | 20<br>1.0 | 25<br>1.3 |     |
| 50歳代以上 | 1386<br>100.0 | 541<br>39.0            | 256<br>18.5        | 443<br>32.0     | 113<br>8.2       | 232<br>16.7   | 290<br>20.9     | 104<br>7.5       | 251<br>18.1     | 103<br>7.4    | 14<br>1.0 | 10<br>0.7 | 17<br>1.2 |     |

※全体の調査数には年齢階級が無回答のものを含むため、全体の調査数は各年齢階級の調査数の合計と一致しない。

図表 361 過重労働防止のために病院において必要だと感じる取組（複数回答）【職階別】

上段：回答数（件）  
下段：割合（%）

|            | 調査数           | 経営計画（運営方針や事業計画等を含む）に過重労働の防止に関する取組・方針を盛り込む | 産業保健、勤務環境改善のための予算を増やす | 過重労働の防止等に向けて労使の話し合いの場を設ける | 産業医等による保健指導を実施する | 健康相談又はメンタルヘルスに関する相談の窓口または担当者を設置する、専門職（リソナー等）を配置する | 管理職・経営幹部を対象に労働管理に関する教育を行う | 労働基準法や労働条件に関する教育、法令遵守に関する啓発を行う | 「労働時間」として認める職務内容等を明文化し、医療従事者へ周知する | 看護職員を増員する    | 夜勤可能な看護職員を増員する | 看護補助者を増員する   | 看護職以外の職種を増員する | 他職種との分担を推進する |
|------------|---------------|---|-----------------------|---------------------------|------------------|---|---------------------------|--------------------------------|-----------------------------------|--------------|----------------|--------------|---------------|--------------|
| 全体         | 5692<br>100.0 | 2171<br>38.1                              | 1175<br>20.6          | 1247<br>21.9              | 529<br>9.3       | 987<br>17.3                                       | 1683<br>29.6              | 1205<br>21.2                   | 1936<br>34.0                      | 4463<br>78.4 | 3029<br>53.2   | 3414<br>60.0 | 1694<br>29.8  | 2349<br>41.3 |
| 管理職にある看護職員 | 1466<br>100.0 | 562<br>38.3                               | 313<br>21.4           | 289<br>19.7               | 187<br>12.8      | 295<br>20.1                                       | 504<br>34.4               | 322<br>22.0                    | 495<br>33.8                       | 1081<br>73.7 | 825<br>56.3    | 932<br>63.6  | 507<br>34.6   | 714<br>48.7  |
| 管理職にない看護職員 | 4035<br>100.0 | 1533<br>38.0                              | 831<br>20.6           | 904<br>22.4               | 326<br>8.1       | 657<br>16.3                                       | 1128<br>28.0              | 842<br>20.9                    | 1378<br>34.2                      | 3235<br>80.2 | 2109<br>52.3   | 2364<br>58.6 | 1136<br>28.2  | 1564<br>38.8 |

|            | 調査数           | 会議開催回数、会議時間の短縮を進める | IT等の導入により業務負担を軽減する | 当直・夜勤明けの休みを確保する | 勤務時間インターバル制度を導入する | 短時間正社員制度を導入する | 院内保育施設を設置・充実させる | 診療時間や休日の診療科を縮小する | 住民への理解・協力を呼び掛ける | 適正受診について患者・地域 | その他       | 特にない      | わからない     | 無回答 |
|------------|---------------|--------------------|--------------------|-----------------|-------------------|---------------|-----------------|------------------|-----------------|---------------|-----------|-----------|-----------|-----|
| 全体         | 5692<br>100.0 | 2022<br>35.5       | 1093<br>19.2       | 1879<br>33.0    | 493<br>8.7        | 888<br>15.6   | 1273<br>22.4    | 505<br>8.9       | 1015<br>17.8    | 423<br>7.4    | 54<br>0.9 | 77<br>1.4 | 86<br>1.5 |     |
| 管理職にある看護職員 | 1466<br>100.0 | 623<br>42.5        | 338<br>23.1        | 498<br>34.0     | 106<br>7.2        | 212<br>14.5   | 353<br>24.1     | 128<br>8.7       | 280<br>19.1     | 110<br>7.5    | 17<br>1.2 | 9<br>0.6  | 24<br>1.6 |     |
| 管理職にない看護職員 | 4035<br>100.0 | 1351<br>33.5       | 723<br>17.9        | 1313<br>32.5    | 370<br>9.2        | 643<br>15.9   | 884<br>21.9     | 359<br>8.9       | 708<br>17.5     | 303<br>7.5    | 33<br>0.8 | 63<br>1.6 | 56<br>1.4 |     |

※全体の調査数には職階が無回答のものを含まため、全体の調査数は各職階の調査数の合計と一致しない。

図表 362 過重労働防止のために病院において必要だと感じる取組（複数回答）【勤務形態別】

上段：回答数（件）  
下段：割合（%）

|                 | 調査数           | 経営計画（運営方針や事業計画等を含む）に過重労働の防止に関する取組・方針を盛り込む | 産業保健、勤務環境改善のため、産業保健、勤務環境改善のため | 過重労働の防止等に向けて労使の話し合いの場を設ける | 産業医等による保健指導を実施する | 健康相談又はメンタルヘルスに関する相談の窓口または担当者を設置する、専門職（リエンナーズ等）を配置する | 管理職・経営幹部を対象に労働管理に関する教育を行う | 労働基準法や労働条件に関する教育、法令遵守に関する啓発を行う | 「労働時間」として認める職務内容等を明文化し、医療従事者へ周知する | 看護職員を増員する    | 夜勤可能な看護職員を増員する | 看護補助者を増員する   | 看護職以外の職種を増員する | 他職種との分担を推進する |
|-----------------|---------------|---|-------------------------------|---------------------------|------------------|---|---------------------------|--------------------------------|-----------------------------------|--------------|----------------|--------------|---------------|--------------|
| 全体              | 5692<br>100.0 | 2171<br>38.1                              | 1175<br>20.6                  | 1247<br>21.9              | 529<br>9.3       | 987<br>17.3   | 1683<br>29.6              | 1205<br>21.2                   | 1936<br>34.0                      | 4463<br>78.4 | 3029<br>53.2   | 3414<br>60.0 | 1694<br>29.8  | 2349<br>41.3 |
| 2交代制（16時間未満の夜勤） | 1332<br>100.0 | 480<br>36.0                               | 259<br>19.4                   | 315<br>23.6               | 122<br>9.2       | 226<br>17.0   | 354<br>26.6               | 246<br>18.5                    | 420<br>31.5                       | 1028<br>77.2 | 651<br>48.9    | 766<br>57.5  | 376<br>28.2   | 509<br>38.2  |
| 2交代制（16時間以上の夜勤） | 1741<br>100.0 | 683<br>39.2                               | 377<br>21.7                   | 348<br>20.0               | 172<br>9.9       | 295<br>16.9   | 525<br>30.2               | 370<br>21.3                    | 620<br>35.6                       | 1387<br>79.7 | 887<br>50.9    | 1103<br>63.4 | 475<br>27.3   | 678<br>38.9  |
| 3交代制・変則3交代制     | 1244<br>100.0 | 493<br>39.6                               | 253<br>20.3                   | 310<br>24.9               | 89<br>7.2        | 188<br>15.1   | 347<br>27.9               | 269<br>21.6                    | 435<br>35.0                       | 1012<br>81.4 | 734<br>59.0    | 721<br>58.0  | 363<br>29.2   | 511<br>41.1  |
| 主として日勤のみ        | 1084<br>100.0 | 396<br>36.5                               | 210<br>19.4                   | 211<br>19.5               | 122<br>11.3      | 219<br>20.2   | 361<br>33.3               | 241<br>22.2                    | 356<br>32.8                       | 809<br>74.6  | 583<br>53.8    | 650<br>60.0  | 377<br>34.8   | 532<br>49.1  |

|                 | 調査数           | 会議開催回数等の業務の見直し・効率化を進める | IT等の導入により業務負担を軽減する | 当直・夜勤明けの休みを確保する | 勤務間インターバル制度を導入する | 短時間正社員制度を導入する | 院内保育施設を設置・充実させる | 診療時間や休日の診療科を縮小する | 住民への理解・協力を呼び掛ける | 適正受診について患者・地域 | その他       | 特になし      | わからない     | 無回答 |
|-----------------|---------------|------------------------|--------------------|-----------------|------------------|---------------|-----------------|------------------|-----------------|---------------|-----------|-----------|-----------|-----|
| 全体              | 5692<br>100.0 | 2022<br>35.5           | 1093<br>19.2       | 1879<br>33.0    | 493<br>8.7       | 888<br>15.6   | 1273<br>22.4    | 505<br>8.9       | 1015<br>17.8    | 423<br>7.4    | 54<br>0.9 | 77<br>1.4 | 86<br>1.5 |     |
| 2交代制（16時間未満の夜勤） | 1332<br>100.0 | 414<br>31.1            | 235<br>17.6        | 366<br>27.5     | 83<br>6.2        | 188<br>14.1   | 293<br>22.0     | 119<br>8.9       | 222<br>16.7     | 96<br>7.2     | 21<br>1.6 | 24<br>1.8 | 21<br>1.6 |     |
| 2交代制（16時間以上の夜勤） | 1741<br>100.0 | 590<br>33.9            | 351<br>20.2        | 562<br>32.3     | 147<br>8.4       | 261<br>15.0   | 394<br>22.6     | 160<br>9.2       | 278<br>16.0     | 120<br>6.9    | 11<br>0.6 | 25<br>1.4 | 27<br>1.6 |     |
| 3交代制・変則3交代制     | 1244<br>100.0 | 448<br>36.0            | 184<br>14.8        | 506<br>40.7     | 149<br>12.0      | 193<br>15.5   | 249<br>20.0     | 82<br>6.6        | 236<br>19.0     | 104<br>8.4    | 10<br>0.8 | 13<br>1.0 | 19<br>1.5 |     |
| 主として日勤のみ        | 1084<br>100.0 | 446<br>41.1            | 259<br>23.9        | 317<br>29.2     | 77<br>7.1        | 193<br>17.8   | 267<br>24.6     | 110<br>10.1      | 211<br>19.5     | 76<br>7.0     | 9<br>0.8  | 11<br>1.0 | 17<br>1.6 |     |

※全体の調査数には勤務形態がその他、無回答のものを含むため、全体の調査数は各勤務形態の調査数の合計と一致しない。

図表 363 過重労働防止のために病院において必要だと感じる取組（複数回答）【許可病床数別】

上段：回答数（件）  
下段：割合（%）

|          | 調査数           | 経営計画（運営方針や事業計画等を含む）に過重労働の防止に関する取組・方針を盛り込む | 産業保健、勤務環境改善のための予算を増やす | 過重労働の防止等に向けて使の話し合いの場を設ける | 産業医等による保健指導を実施する | 健康相談又はメンタルヘルスに関する相談の窓口または担当者を設置する、専門職（ヘルパー等）を配置する | 健康管理・経営幹部を対象に労働管理に関する教育を行う | 労働基準法や労働条件に関する教育、法令遵守に関する啓発を行う | 「労働時間」として認める職務内容を明文化し、医療従事者へ周知する | 看護職員を増員する    | 夜勤可能な看護職員を増員する | 看護補助者を増員する   | 看護職以外の職種を増員する | 他職種との分担を推進する |
|----------|---------------|---|-----------------------|--------------------------|------------------|---|----------------------------|--------------------------------|----------------------------------|--------------|----------------|--------------|---------------|--------------|
| 全体       | 5692<br>100.0 | 2171<br>38.1                              | 1175<br>20.6          | 1247<br>21.9             | 529<br>9.3       | 987<br>17.3                                       | 1683<br>29.6               | 1205<br>21.2                   | 1936<br>34.0                     | 4463<br>78.4 | 3029<br>53.2   | 3414<br>60.0 | 1694<br>29.8  | 2349<br>41.3 |
| 99床以下    | 376<br>100.0  | 106<br>28.2                               | 52<br>13.8            | 63<br>16.8               | 34<br>9.0        | 57<br>15.2  | 90<br>23.9                 | 58<br>15.4                     | 96<br>25.5                       | 258<br>68.6  | 185<br>49.2    | 193<br>51.3  | 87<br>23.1    | 136<br>36.2  |
| 100～199床 | 439<br>100.0  | 166<br>37.8                               | 70<br>15.9            | 89<br>20.3               | 52<br>11.8       | 76<br>17.3  | 142<br>32.3                | 90<br>20.5                     | 126<br>28.7                      | 353<br>80.4  | 231<br>52.6    | 279<br>63.6  | 125<br>28.5   | 166<br>37.8  |
| 200～299床 | 727<br>100.0  | 253<br>34.8                               | 147<br>20.2           | 152<br>20.9              | 67<br>9.2        | 135<br>18.6                                       | 218<br>30.0                | 146<br>20.1                    | 216<br>29.7                      | 564<br>77.6  | 372<br>51.2    | 416<br>57.2  | 207<br>28.5   | 289<br>39.8  |
| 300床以上   | 2662<br>100.0 | 1060<br>39.8                              | 585<br>22.0           | 606<br>22.8              | 228<br>8.6       | 439<br>16.5                                       | 766<br>28.8                | 584<br>21.9                    | 967<br>36.3                      | 2125<br>79.8 | 1442<br>54.2   | 1616<br>60.7 | 825<br>31.0   | 1131<br>42.5 |

|          | 調査数           | 会議開催回数等の業務の見直し・効率化を進める | IT等の導入により業務負担を軽減する | 当直・夜勤明けの休みを確保する | 勤務間インターバル制度を導入する | 短時間正社員制度を導入する | 院内保育施設を設置・充実させる | 診療時間や休日の診療科を縮小する | 住民への理解・協力を呼び掛ける | 適正受診について患者・地域 | その他       | 特になし      | わからない     | 無回答 |
|----------|---------------|------------------------|--------------------|-----------------|------------------|---------------|-----------------|------------------|-----------------|---------------|-----------|-----------|-----------|-----|
| 全体       | 5692<br>100.0 | 2022<br>35.5           | 1093<br>19.2       | 1879<br>33.0    | 493<br>8.7       | 888<br>15.6   | 1273<br>22.4    | 505<br>8.9       | 1015<br>17.8    | 423<br>7.4    | 54<br>0.9 | 77<br>1.4 | 86<br>1.5 |     |
| 99床以下    | 376<br>100.0  | 83<br>22.1             | 66<br>17.6         | 100<br>26.6     | 22<br>5.9        | 52<br>13.8    | 66<br>17.6      | 45<br>12.0       | 53<br>14.1      | 15<br>4.0     | 13<br>3.5 | 6<br>1.6  | 11<br>2.9 |     |
| 100～199床 | 439<br>100.0  | 149<br>33.9            | 80<br>18.2         | 112<br>25.5     | 33<br>7.5        | 50<br>11.4    | 83<br>18.9      | 41<br>9.3        | 44<br>10.0      | 22<br>5.0     | 1<br>0.2  | 1<br>0.2  | 9<br>2.1  |     |
| 200～299床 | 727<br>100.0  | 251<br>34.5            | 132<br>18.2        | 238<br>32.7     | 54<br>7.4        | 129<br>17.7   | 155<br>21.3     | 43<br>5.9        | 93<br>12.8      | 52<br>7.2     | 9<br>1.2  | 10<br>1.4 | 10<br>1.4 |     |
| 300床以上   | 2662<br>100.0 | 999<br>37.5            | 512<br>19.2        | 912<br>34.3     | 250<br>9.4       | 416<br>15.6   | 621<br>23.3     | 228<br>8.6       | 542<br>20.4     | 218<br>8.2    | 18<br>0.7 | 36<br>1.4 | 38<br>1.4 |     |

※許可病床数は病院調査結果に基づく。

※全体の調査数には許可病床数が無回答のものを含むため、全体の調査数は各許可病床数の調査数の合計と一致しない。



# 調查票

---



平成 29 年度 厚生労働省委託事業  
医療従事者の労働時間と働き方に関する調査

平成 29 年 12 月

各位

厚生労働省労働基準局総務課過労死等防止対策推進室  
みずほ情報総研株式会社 社会政策コンサルティング部

医療従事者の労働時間と働き方に関する調査 ご協力をお願い

この度、厚生労働省では、みずほ情報総研株式会社に委託して、標記アンケート調査を実施します。本調査では、病院及びそこで勤務されている医師と看護師の労働時間と働き方について実態把握を行い、調査結果につきましては、医療従事者の勤務環境の向上に向けた対策を検討するための基礎資料として活用させていただきます。つきましては、業務ご多忙の折、誠に恐れ入りますが、本事業の趣旨をご理解いただき、ご協力のほど、何卒よろしくお願い申し上げます。ご回答につきましては、同封の返信用封筒にて、平成 30 年 1 月 24 日(水)までにご投函くださいますよう、お願いいたします(切手は必要ございません)。

【調査実施機関・問合せ先・調査票返送先】

**MIZUHO** みずほ情報総研株式会社

社会政策コンサルティング部

〒101-8443 東京都千代田区神田錦町 2-3 竹橋スクエアビル 8F

Tel: [REDACTED] (平日 10 時～17 時。平成 29 年 12 月 28 日～平成 30 年 1 月 4 日除く。)

※本アンケートへの回答は任意です。

※ご回答いただいた内容は、別途医師、看護職員にご回答をお願いしている医師調査票、看護職員調査票と突合して分析する場合があります。

※調査結果は、平成 30 年 4 月以降、厚生労働省ホームページ上で公表される予定ですが、医療機関名や所属先等を含めた個人情報が外部に特定されるなど、ご回答者様にご迷惑をおかけするようなことは一切ございません。

※また、アンケートに記入された事項については、統計以外の目的に用いることは絶対にありませんので、ありのままご記入ください。

★設問内で特に断りがない限り、平成 29 年 12 月 1 日時点の状況についてお答えください。

★回答にあたり、最終ページの用語解説もご確認ください。

I. 貴院の基本情報について

問1 貴院の所在地をご記入ください。

( )都・道・府・県

問2 貴院の設置主体をお選びください。(○は1つ)

1. 国等(厚生労働省、独立行政法人国立病院機構、国立大学法人、独立行政法人労働者健康安全機構、国立高度専門医療研究センター、独立行政法人地域医療機能推進機構、その他の国の機関)
2. 地方公共団体等(都道府県、市町村、地方独立行政法人)
3. 公的医療機関(日赤、済生会、北海道社会事業協会、厚生連、国民健康保険団体連合会)
4. 社会保険関係団体(健康保険組合及びその連合会、共済組合及びその連合会、国民健康保険組合)
5. 医療法人
6. 個人
7. その他(公益法人、私立学校法人、社会福祉法人、医療生協、会社、その他の法人)

問3 貴院の病院機能をお選びください。(○はいくつでも)

|                  |                  |               |              |
|------------------|------------------|---------------|--------------|
| 1. 高度救命救急センター    | 2. 救命救急センター      | 3. 災害拠点病院     | 4. へき地医療拠点病院 |
| 5. 総合周産期母子医療センター | 6. 地域周産期母子医療センター | 7. 小児救急医療拠点病院 | 8. 特定機能病院    |
| 9. 地域医療支援病院      | 10. 二次救急医療病院     | 11. 専門病院      | 12. いずれでもない  |

問4 貴院の研修施設等の指定状況として当てはまるものをお選びください。(○はいくつでも)

|                 |                 |             |
|-----------------|-----------------|-------------|
| 1. 臨床研修病院(基幹施設) | 2. 臨床研修病院(連携施設) | 3. 専門医の研修施設 |
| 4. 医育機関         | 5. いずれでもない      |             |

問5 貴院の許可病床数をお選びください。(○は1つ)

|          |             |             |             |             |           |
|----------|-------------|-------------|-------------|-------------|-----------|
| 1. 99床以下 | 2. 100～199床 | 3. 200～299床 | 4. 300～399床 | 5. 400～499床 | 6. 500床以上 |
|----------|-------------|-------------|-------------|-------------|-----------|

問6 貴院の標榜診療科をお選びください。(○はいくつでも)

|                |            |           |           |         |
|----------------|------------|-----------|-----------|---------|
| 1. 内科          | 2. 外科      | 3. 整形外科   | 4. 脳神経外科  | 5. 小児科  |
| 6. 産科・婦人科・産婦人科 | 7. 呼吸器内科   | 8. 呼吸器外科  | 9. 消化器内科  |         |
| 10. 消化器外科      | 11. 心臓血管外科 | 12. 循環器内科 | 13. 循環器外科 | 14. 精神科 |
| 15. 眼科         | 16. 耳鼻咽喉科  | 17. 泌尿器科  | 18. 皮膚科   | 19. 歯科  |
| 20. 救急科        | 21. その他    |           |           |         |

問7 貴院の在院患者数等をご記入ください。

|                               |                       |
|-------------------------------|-----------------------|
| (1) 在院患者数(平成29年12月1日0時時点の患者数) | 在院患者数( )人             |
| (2) 外来患者数(平成29年11月1か月間の患者数)   | 初診患者数( )人 再診延べ患者数( )人 |
| (3) 上記(2)のうち時間外診療患者数          | 延べ( )人                |

問8 (1)平成29年12月1日時点の貴院の医師数・看護職員数(非常勤職員は常勤換算した人数※1)をご記入ください。  
(2)平成28年度の1年間に貴院を退職した職員数をご記入ください。

|          |            | 医師      |         | 看護職員※2 |
|----------|------------|---------|---------|--------|
|          |            | うち後期研修医 | うち初期研修医 |        |
| (1) 職員数  | 合計         | ( )人    | ( )人    | ( )人   |
|          | (うち)女性職員   | ( )人    | ( )人    | ( )人   |
| (2) 退職者数 | 退職者数       | ( )人    |         | ( )人   |
|          | (うち)定年退職者数 | ( )人    |         | ( )人   |

※1 非常勤職員の常勤換算の計算方法:

貴施設の1週間の所定労働時間※3を基本として、下記のように常勤換算して小数第一位までご記入ください。

例:1週間の所定労働時間が40時間の病院で、週4日(各日5時間)勤務の非常勤医師が1人いる場合

$$\text{常勤換算した非常勤医師数} = \frac{4 \text{ 日} \times 5 \text{ 時間} \times 1 \text{ 人}}{40 \text{ 時間}} = 0.5 \text{ 人}$$

※2 看護職員には、看護師、准看護師、助産師、保健師を含みます。

※3 最終ページの用語の解説参照

- 問9 (1) 医師、看護職員の直近3年間の採用状況について、最も近いものをお選びください。(それぞれ○は1つ)  
 (2) 医師、看護職員の今後の採用方針をお選びください。(それぞれ○は1つ)  
 (3) (2)において「1」を選んだ場合、その主たる理由をお選びください。(それぞれ○は1つ)

|               |   | 医師                    | 看護職員                  |
|---------------|---|-----------------------|-----------------------|
| (1)直近3年間の採用状況 | 1. 計画どおり採用できている<br>2. 概ね計画どおり採用できている<br>3. あまり計画どおり採用できていない<br>4. 全く計画どおり採用できていない<br>5. 募集していない | 1<br>2<br>3<br>4<br>5 | 1<br>2<br>3<br>4<br>5 |
| (2)今後の採用方針    | 1. 人員を増やす予定である →(3)へ<br>2. 現状維持の予定である<br>3. 人員を減らす予定である   | 1<br>2<br>3           | 1<br>2<br>3           |
| (3)人員を増やす理由   | 1. 職員が絶対的に不足しているため<br>2. 職員は概ね充足しているが、職員を増員し、負担軽減を図るため<br>3. 病床転換/増床/入院基本料への対応のため<br>4. その他     | 1<br>2<br>3<br>4      | 1<br>2<br>3<br>4      |

## Ⅱ. 労働時間、休日・休暇制度等について

問10 貴院の就業規則等で定められた1週間の所定労働時間、所定労働日数\*をご記入ください。

|            | 医師           | 看護職員         |
|------------|--------------|--------------|
| (1)週所定労働時間 | ( )時間( )分 /週 | ( )時間( )分 /週 |
| (2)週所定労働日数 | ( )日/週       | ( )日/週       |

※ 最終ページの用語の解説参照

- 問11 (1) 医師及び看護職員における時間外労働に係る36協定の締結状況をお選びください。(それぞれについて○は1つ)(特別条項付き36協定については、問12で回答していただきます。)  
 (2) (1)で「1」を選んだ場合、締結している延長時間をご記入ください。なお、時間数の異なる複数の36協定がある場合には、延長時間が最も長い協定についてご記入ください。

|                                     | 医師                            | 看護職員                          |
|-------------------------------------|-------------------------------|-------------------------------|
| (1)締結状況                             | 1. 締結している<br>2. 締結していない →問13へ | 1. 締結している<br>2. 締結していない →問13へ |
| (2)締結している延長時間                       | ↓締結している場合                     | ↓締結している場合                     |
| ①1日について                             | ( )時間/日                       | ( )時間/日                       |
| ②1日を超えて3か月以内の期間について<br>(該当する部分のみ記入) | ( )時間/週 ( )時間/2週              | ( )時間/週 ( )時間/2週              |
|                                     | ( )時間/4週 ( )時間/月              | ( )時間/4週 ( )時間/月              |
|                                     | ( )時間/2か月 ( )時間/3か月           | ( )時間/2か月 ( )時間/3か月           |
| ③1年間について                            | ( )時間/年                       | ( )時間/年                       |

問12 問11(1)で「1」を選んだ場合のみお答えください。

- (1) 医師及び看護職員における**特別条項付き 36 協定**の締結状況をお選びください。(それぞれについて○は1つ)
- (2) (1)で「1」を選んだ場合、締結している**特別延長時間**をご記入ください。なお、時間数の異なる複数の特別条項付き 36 協定がある場合には、延長時間が最も長い協定についてご記入ください。

|                                      | 医師   | 看護職員   |
|--------------------------------------|--|--|
| (1) 締結状況                             | 1. 締結している<br>2. 締結していない  | 1. 締結している<br>2. 締結していない  |
| (2) 締結している特別延長時間                     | ↓ 締結している場合   |  |
| ① 限度時間を超えることができる回数                   | (        )回  | (        )回  |
| ② 1日を超えて3か月以内の期間について<br>(該当する部分のみ記入) | (        )時間/週    (        )時間/2週<br>(        )時間/4週    (        )時間/月<br>(        )時間/2か月    (        )時間/3か月 | (        )時間/週    (        )時間/2週<br>(        )時間/4週    (        )時間/月<br>(        )時間/2か月    (        )時間/3か月 |
| ③ 1年間について                            | (        )時間/年   | (        )時間/年   |

問13 (1) 医師及び看護職員における**休日労働に係る 36 協定**の締結状況をお選びください。(それぞれについて○は1つ)

- (2) (1)において「1」を選んだ場合、**労働させることのできる休日日数の明記の有無**をお選びください。明記している場合は、具体的な日数もご記入ください。
- (3) (1)において「1」を選んだ場合、**労働させることのできる休日 1日当たりの労働時間**をご記入ください。なお、時間数の異なる複数の 36 協定がある場合には、労働時間が最も長い協定についてご記入ください。

|                      | 医師  | 看護職員  |
|----------------------|---|---|
| (1) 休日労働に係る 36 協定    | 1. 締結している<br>2. 締結していない →問14へ                       | 1. 締結している<br>2. 締結していない →問14へ                       |
| (2) 労働させることのできる休日の日数 | 1. 日数を明記している→(    ) 日/月<br>2. 日数を明記していない(「土・日・祝日」等) | 1. 日数を明記している→(    ) 日/月<br>2. 日数を明記していない(「土・日・祝日」等) |
| (3) 労働させることのできる時間    | (        )時間/日                                      | (        )時間/日                                      |

問14 (医師の)当直(宿日直)について、労働基準法第 41 条第 3 号に基づき、**労働基準監督署長の許可\***を受けていますか。(○は1つ)

|             |              |
|-------------|--------------|
| 1. 許可を受けている | 2. 許可は受けていない |
|-------------|--------------|

※ 労働密度がまばらであり、断続的労働として、労働基準法第 41 条第 3 号に基づき、労働基準監督署長の許可を受けた場合は、労働時間、休憩、休日に関する規定が除外されます。なお、許可を受けた場合でも、応急患者の診療、手術等を行った場合は、その時間は労働時間として扱い、時間外労働の手当の支払いが必要です。

問15 医師の労働時間\*の把握にあたり、**当直(宿日直)時間**をどのように反映していますか。(○は1つ)

|  |
|--|
| 1. 応急患者の診療、手術等、日中と同態様の労働が行われた場合のみ労働時間に計上 |
| 2. 当直時間全てを労働時間に計上                        |
| 3. 当直時間全てではないが、一律の時間を労働時間に計上             |
| 4. 当直時間全てを労働時間として計上していない                 |

※ 最終ページの用語の解説参照

問16 (1)貴院では医師又は看護職員を対象として**年俸制**を適用していますか。(それぞれについて○は1つ)  
 (2)(1)で「1」を選んだ場合、**時間外労働\***の**手当の有無**について該当するものをお選びください。(それぞれについて○は1つ)

|  | 医師  | 看護職員  |
|--|---|---|
| (1)年俸制の有無                                | 1. ある                      2. ない  | 1. ある                      2. ない  |
| (2)時間外労働の<br>手当の有無<br>(それぞれについて<br>○は1つ) | 1. 年俸に一定の時間外労働時間の手当<br>が含まれており、それを超えた時間の手<br>当は別途支払っている<br>2. 年俸に一定の時間外労働時間の手当<br>が含まれており、それを超えた時間の手<br>当は支払っていない<br>3. 年俸に含まれていないため、別途、時<br>間外労働時間の手当を支払っている<br>4. 年俸に含まれていないが、時間外労働<br>時間の手当を支払っていない<br>5. 時間外労働はない<br>6. その他(→具体的に:                      ) | 1. 年俸に一定の時間外労働時間の手当<br>が含まれており、それを超えた時間の<br>手当は別途支払っている<br>2. 年俸に一定の時間外労働時間の手当<br>が含まれており、それを超えた時間の手<br>当は支払っていない<br>3. 年俸に含まれていないため、別途、時<br>間外労働時間の手当を支払っている<br>4. 年俸に含まれていないが、時間外労働<br>時間の手当を支払っていない<br>5. 時間外労働はない<br>6. その他(→具体的に:                      ) |

※ 最終ページの用語の解説参照

問17 (1)貴院には研究や学会活動、他の医療機関等での活動を認める、いわゆる「**研究日**」(外勤)(以下単に「研究日」という。)がありますか。(それぞれについて○は1つ)  
 また、(1)で「1」を選んだ場合、当該研究日の取扱について、(2)～(5)についてもお答えください。  
 ((2)、(3)、(5)はそれぞれについて○は1つ、(4)はそれぞれについて○はいくつでも)

|                        | 医師   | 看護職員   |
|------------------------|--|--|
| (1)研究日の有無              | 1. ある →(    )日/月    2. ない  | 1. ある →(    )日/月    2. ない  |
| (2)就業規則での定め            | 1. ある                      2. ない   | 1. ある                      2. ない   |
| (3)研究日の取扱              | 1. 本病院の労働時間*として把握している<br>2. 本病院の労働時間*として把握していない                                      | 1. 本病院の労働時間*として把握している<br>2. 本病院の労働時間*として把握していない                                      |
| (4)研究日の用途<br>(○はいくつでも) | 1. 学会活動、研究<br>2. 他の医療機関での勤務<br>3. 自己研鑽のための勉強<br>4. その他(→具体的に:                      ) | 1. 学会活動、研究<br>2. 他の医療機関での勤務<br>3. 自己研鑽のための勉強<br>4. その他(→具体的に:                      ) |
| (5)賃金の支払い              | 1. 支払っている    2. 支払っていない  | 1. 支払っている    2. 支払っていない  |

※ 最終ページの用語の解説参照

問18 医師及び看護職員の**労働時間\***の**把握方法**をお選びください。(それぞれについて○は1つ)

|             |   |  |
|-------------|---|--|
| (1)<br>医師   | 1. 所属長等が目視で確認<br>3. 医師による自己申告に基づき確認<br>5. 把握していない   | 2. タイムカード等の客観的な記録を基に確認<br>4. 出勤簿への押印に基づき把握<br>6. その他(→具体的に:                      ) |
| (2)<br>看護職員 | 1. 所属長等が目視で確認<br>3. 看護職員による自己申告に基づき確認<br>5. 把握していない | 2. タイムカード等の客観的な記録を基に確認<br>4. 出勤簿への押印に基づき把握<br>6. その他(→具体的に:                      ) |

※ 労働時間の把握方法が複数ある場合には、より客観的な方法、又は主たる方法をお選びください。

問19 貴院の医師<sup>※1</sup>が複数の医療機関等(以下「兼業先」という。)で働いている場合、兼業先での労働時間<sup>※2</sup>を把握していますか。(○は1つ)

|                     |                      |
|---------------------|----------------------|
| 1. 兼業先での労働時間を把握している | 2. 兼業先での労働時間は把握していない |
| 3. 兼業を認めていない        |                      |

※1 貴院を主たる勤務先とする医師についてお答えください。

※2 最終ページの用語の解説参照。

問20 医師及び看護職員が所定外労働<sup>※</sup>を行う場合の手続きをお選びください。(それぞれ○は1つ)

|             |  |  |
|-------------|--|--|
| (1)<br>医師   | 1. 特に事前承認の手続きはない<br>3. 所属長が指示した場合のみ認める | 2. 事前に本人が申請し、所属長が承認する<br>4. その他(→具体的に: ) |
| (2)<br>看護職員 | 1. 特に事前承認の手続きはない<br>3. 所属長が指示した場合のみ認める | 2. 事前に本人が申請し、所属長が承認する<br>4. その他(→具体的に: ) |

※ 最終ページの用語の解説参照

問21 (1)本病院では、医師、看護師について、労働時間<sup>※</sup>として認められる業務内容について、就業規則等で定めていますか。(それぞれについて○は1つ)

(2)以下の各業務のうち、貴院において労働時間<sup>※</sup>として考えている業務をお選びください。((1)の定めの有無に関わらずお答えください。)(それぞれについて○はいくつでも)

|                   | 医師  | 看護職員  |
|-------------------|---|---|
| (1)定めの有無          | 1. 定めている      2. 定めていない   | 1. 定めている      2. 定めていない   |
| (2)労働時間として考えている業務 | 1. 病院や所属長から指示のある研修・勉強会<br>2. 病院や所属長から指示のない研修・勉強会<br>3. 院内横断的な委員会<br>4. 部下、後輩等への教育・指導<br>5. 地域ケア会議・サービス担当者会議等<br>6. 病院や所属長から指示のある学会活動・研究<br>7. 病院や所属長から指示のない学会活動・研究<br>8. 手技・手術のトレーニング<br>9. 自己研鑽のための勉強(上記「1」「2」「6」「7」以外)<br>10. 勤務終了後に行う翌日の準備<br>11. 勤務開始時間前に行う準備(診察のための必要な準備等)<br>12. その他(→具体的に: ) | 1. 病院や所属長から指示のある研修・勉強会<br>2. 病院や所属長から指示のない研修・勉強会<br>3. 院内横断的な委員会<br>4. 部下、後輩等への教育・指導<br>5. 地域ケア会議・サービス担当者会議等<br>6. 病院や所属長から指示のある学会活動・研究<br>7. 病院や所属長から指示のない学会活動・研究<br>8. 看護技術のトレーニング<br>9. 自己研鑽のための勉強(上記「1」「2」「6」「7」以外)<br>10. 勤務終了後に行う翌日の準備<br>11. 勤務開始時間前に行う準備(カルテの確認等)<br>12. その他(→具体的に: ) |

※ 最終ページの用語の解説参照



問22 医師及び看護職員において、勤務時間が終了しても病院から早く退出できない、または勤務開始時間よりも早く出勤する理由をお選びください。(それぞれについて○はいくつでも)

| 医師                                    | 看護職員                                  |
|---------------------------------------|---------------------------------------|
| 1. 人員が足りないため                          | 1. 人員が足りないため                          |
| 2. 職員間で業務量に偏りがあるため                    | 2. 職員間で業務量に偏りがあるため                    |
| 3. 救急や入院患者の緊急対応のため                    | 3. 救急や入院患者の緊急対応のため                    |
| 4. 手術や外来の診療時間の延長のため                   | 4. 手術や外来の診療時間の延長のため                   |
| 5. 診断書やカルテ等の書類作成のため                   | 5. 看護記録等の書類作成のため                      |
| 6. 患者（家族）への説明対応のため                    | 6. 交代時の申し送りのため                        |
| 7. 他職種・他機関との連絡調整のため                   | 7. 患者（家族）への説明対応のため                    |
| 8. ケースカンファレンスや退院時カンファレンスに出席するため       | 8. 他職種・他機関との連絡調整のため                   |
| 9. 院内の研修会・勉強会に出席するため                  | 9. ケースカンファレンスや退院時カンファレンスに出席するため       |
| 10. 院内横断的な委員会に出席するため                  | 10. 院内の研修会・勉強会に出席するため                 |
| 11. 部下、後輩等への教育・指導のため                  | 11. 院内横断的な委員会に出席するため                  |
| 12. 学会活動・研究のため                        | 12. 部下、後輩等への教育・指導のため                  |
| 13. 医師会・病院団体の活動のため                    | 13. 学会活動・研究のため                        |
| 14. 管理職のマネジメント能力が不足しているため             | 14. 職能団体や施設協議会等の活動のため                 |
| 15. 質の高い医療を提供しようとしているため               | 15. 管理職のマネジメント能力が不足しているため             |
| 16. 経験を積もうと長く働くため                     | 16. 質の高い医療を提供しようとしているため               |
| 17. 手技・手術のトレーニングのため                   | 17. 経験を積もうと長く働くため                     |
| 18. 職員自身のスケジュール管理能力、タイムマネジメント能力の不足のため | 18. 看護技術のトレーニングのため                    |
| 19. その他（→具体的に： ）                      | 19. 職員自身のスケジュール管理能力、タイムマネジメント能力の不足のため |
| 20. 所定外労働*はない                         | 20. その他（→具体的に： ）                      |
| 21. わからない                             | 21. 所定外労働*はない                         |
|                                       | 22. わからない                             |

※ 最終ページの用語の解説参照

問23 医師及び看護職員において、平成 29 年 11 月の時間外労働\*が以下に該当する人数をご記入ください。  
なお、人数がわからない場合は、「わからない」に○を、該当者がいない場合は「0」とご記入ください。

|                     | 医師            | 看護職員          |
|---------------------|---------------|---------------|
| (1)45時間超の者          | ( )人 or わからない | ( )人 or わからない |
| (2)(1)のうち 80 時間超の者  | ( )人 or わからない | ( )人 or わからない |
| (3)(1)のうち 100 時間超の者 | ( )人 or わからない | ( )人 or わからない |

※ 最終ページの用語の解説参照

問24 医師、看護職員(正規職員)に対する昨年度(平成 28 年度)または昨年(平成 28 年)の年次有給休暇の付与日数と取得日数をご記入ください。

|                         | 医師      | 看護職員    |
|-------------------------|---------|---------|
| (1)職員1人当たりの年次有給休暇の付与日数* | 平均 ( )日 | 平均 ( )日 |
| (2)職員1人当たりの年次有給休暇の取得日数* | 平均 ( )日 | 平均 ( )日 |

※ 小数第2位を四捨五入して、小数第1位までご記入ください。

### Ⅲ. 過重労働の防止に向けた取組について

問25 平成26年6月に「**過労死等防止対策推進法**」が成立し、同年11月より施行されました。貴院(人事労務担当者)は、この法律をご存じでしたか。(○は1つ)

|                 |             |           |
|-----------------|-------------|-----------|
| 1. 大まかな内容を知っていた | 2. 名前は知っていた | 3. 知らなかった |
|-----------------|-------------|-----------|

問26 過労死等\*の防止に取り組むことは、貴院として**重要な課題**であると思いませんか。(○は1つ)

|             |          |              |           |
|-------------|----------|--------------|-----------|
| 1. 非常に重要である | 2. 重要である | 3. あまり重要ではない | 4. 重要ではない |
|-------------|----------|--------------|-----------|

※ 過労死等とは、以下を指します。

- ・業務における過重な負荷による脳血管疾患・心臓疾患を原因とする死亡
- ・業務における強い心理的負荷による精神障害を原因とする自殺による死亡
- ・死亡には至らないが、これらの脳血管疾患・心臓疾患、精神障害

問27 平成28年度において、**1か月間の時間外労働時間\*・休日労働時間\***が**100時間超の労働者**に対する**医師による面接指導の実施状況**について該当するものをお選びください(○は1つ)。

|                                     |                   |
|-------------------------------------|-------------------|
| 1. 面接指導の申出者に対して面接指導を実施した            | 2. 面接指導の申出者はいなかった |
| 3. 1か月間の時間外・休日労働時間が100時間超の労働者はいなかった |                   |
| 4. その他(→具体的に: _____)                |                   |

※ 最終ページの用語の解説参照

問28 (1)平成27年12月1日以降、全ての「**常時使用する労働者\*1**」に対して、**ストレスチェック\*2**を実施することが**事業者\*3**に法律で義務づけられました。貴院では、**平成29年12月1日までに医師及び看護職員に対し、ストレスチェックを実施しましたか。**(○は1つ)  
 (2)(1)で「1」又は「2」を選んだ場合、**医師による面接指導\*4の実施状況**について該当するものをお選びください(○は1つ)

| (1)ストレスチェックの実施状況     | (2)医師による面接指導の実施状況        |
|----------------------|--------------------------|
| 1. 全員に対して実施した        | 1. 面接指導の申出者に対して面接指導を実施した |
| 2. 一部に対して実施した        | 2. 面接指導の申出者はいなかった        |
| 3. 実施していないが実施予定である   | 3. その他(→具体的に: _____)     |
| 4. 実施しておらず今後も実施予定はない |                          |

※1 次のいずれの要件をも満たす者を指します(一般定期健康診断の対象者と同様です)。

- ①期間の定めのない労働契約により使用される者(期間の定めのある労働契約により使用される者であって、当該契約の契約期間が1年以上である者並びに契約期間により1年以上使用されることが予定されている者及び1年以上引き続き使用されている者を含む。)であること
- ②1週間の労働時間が、当該事業場において同種の業務に従事する労働者の1週間の労働時間の4分の3以上である者

※2 医師、保健師等による、労働者の心理的な負担の程度を把握するための検査を指します。

※3 労働者50人未満の事業場については当分の間努力義務となっています。

※4 事業者は、ストレスチェックの結果、高ストレス者として選定された者であって、医師による面接指導を受ける必要があるとストレスチェック実施者が認めた者のうち、労働者から申出があった者について、医師による面接指導を実施しなければなりません。

問29 貴院において実施している**医療従事者の過重労働防止のための取組**をお選びください。(〇はいくつでも)

1. 経営計画（運営方針や事業計画等を含む）に過重労働の防止に関する取組・方針を盛り込んでいる
2. 産業保健、勤務環境改善のための予算を増やしている
3. 過重労働の防止等に向けて労使の話し合いの場を設けている
4. 産業医等による保健指導を実施している
5. 健康相談又はメンタルヘルスに関する相談の窓口または担当者を設置している、専門職（リエゾンナース等）を配置している
6. 管理職・経営幹部を対象に労務管理に関する教育を行っている
7. 医療従事者に対し、労働基準法や労働条件に関する教育、法令遵守に関する啓発を行っている
8. 医療従事者の「労働時間※」として認める職務内容等を明文化し、医療従事者へ周知している
9. 複数主治医制を導入している
10. 医師事務作業補助者や看護補助者を増員している
11. 夜勤可能な看護職員を増員している
12. 他職種との分担を推進している
13. 会議開催回数の減少、会議時間の短縮等の業務の見直し・効率化を進めている
14. IT等の導入により業務負担を軽減している
15. 当直・夜勤明けの休みを確保している
16. 勤務間インターバル※制度を導入している（ただし「15」を除く。）
17. 短時間正社員制度を導入している
18. 院内保育施設を設置・充実させている
19. 診療時間や休日の診療を縮小している
20. 専門外診療を減らしている
21. 適正受診について患者・地域住民への理解・協力を呼び掛けている
22. その他（→具体的に： \_\_\_\_\_）
23. 特にない
24. わからない

※ 最終ページの用語の解説参照

問30 貴院において医療従事者の過重労働の防止に向けた取組を実施するに当たっての**課題**をお選びください。(〇はいくつでも)

1. 収益が悪化するおそれがある
2. 経営層の理解が必要である
3. 管理者（診療科長、病棟師長等）の理解が必要である
4. 職員自身の理解・協力が必要である
5. 医療従事者の勤務環境改善について国民や患者（家族）の理解・協力が必要である
6. 求められる医療機能を提供できなくなる恐れがある
7. 人員を採用したいが、募集しても応募がない
8. 人員増員のため募集したいが、予算が確保できない
9. 専門職としての自己研鑽のための時間確保と労働時間※の削減の両立が難しい
10. 当直や夜勤の業務負担について、職員間の偏りをなくすことが難しい
11. 産業保健活動を担当する専門人材（産業医や保健師）を確保することが難しい
12. 勤務間インターバル※を確保することが難しい
13. 病院内の取組だけでは解決できない問題がある（→具体的に： \_\_\_\_\_）
14. どのような取組を行えばよいかわからない
15. その他（→具体的に： \_\_\_\_\_）
16. 特にない

※ 最終ページの用語の解説参照

★質問は以上です。最後に記入漏れがないか、ご確認ください。  
★ご協力ありがとうございました。

返信用封筒（切手不要）に調査票を封入いただき、  
平成30年1月24日（水）までにご投函ください。

- なお、本調査結果のご案内を希望される場合には、ご返送に当たり、以下のご連絡先等の記入をお願い申し上げます。
- 調査結果がまとめ次第、記入いただいたメールアドレスまでご案内致します。

|             |  |
|-------------|--|
| 病院名         |  |
| ご所属・役職名     |  |
| ご氏名         |  |
| 連絡先 電話番号    |  |
| 連絡先 メールアドレス |  |

### 【本調査票で使用される用語の解説】

|                   |  |
|-------------------|--|
| 労働時間              | 労働時間とは、労働者（医師や看護師）が使用者（病院）の指揮命令下に置かれて勤務している時間のことを言います。   |
| 所定労働時間、<br>所定労働日数 | 所定労働時間、所定労働日数とは、病院の就業規則などで決められた労働時間、労働日数を言います。なお、法律（労働基準法）では、使用者は、労働者に、休憩時間を除き、1日については8時間を超えて、1週間については40時間を超えて労働させてはならないとされています。         |
| 所定外労働             | 病院の就業規則などで決められた労働時間を所定労働時間と言いますが、それを超えて労働する場合は所定外労働と言います。  |
| 時間外労働             | 法律（労働基準法）では、1日8時間、1週間で40時間までの労働を原則としており、これを超えて労働をさせることを時間外労働と言います。   |
| 休日労働              | 法律（労働基準法）では、使用者は労働者に対し、1週1回以上または4週4回以上の休日を与えなければならないと定めています。この法定休日や法定外休日に労働者を労働させることを「休日労働」と言います。  |
| 勤務間<br>インターバル     | 終業時刻から次の始業時刻までの間隔（インターバル）の時間を指します。例えば、インターバル時間を11時間と設定した場合で、所定労働時間が9時～17時の労働者が23時まで残業した場合、その11時間後である翌日の10時までは、始業時刻の9時を超えても就業させることはできません。 |

平成 29 年度 厚生労働省委託事業  
**医療従事者の労働時間と働き方に関する調査(医師票)**

平成 29 年 12 月

各位

厚生労働省労働基準局総務課過労死等防止対策推進室  
みずほ情報総研株式会社 社会政策コンサルティング部

**医療従事者の労働時間と働き方に関する調査 ご協力をお願い**

この度、厚生労働省では、みずほ情報総研株式会社に委託して、標記アンケート調査を実施します。本調査では、医療従事者の労働時間と働き方について実態把握を行い、調査結果につきましては、医療従事者の勤務環境の向上に向けた対策を検討するための基礎資料として活用させていただきます。つきましては、業務ご多忙の折、誠に恐れ入りますが、本事業の趣旨をご理解いただき、ご協力のほど、何卒よろしくお願い申し上げます。ご回答につきましては、同封の返信用封筒にて、平成 30 年 1 月 24 日(水)までにご投函くださいますよう、お願いいたします(切手は必要ございません)。

**【調査実施機関・問合せ先・調査票返送先】**

**MIZUHO みずほ情報総研株式会社**

社会政策コンサルティング部 〒101-8443 東京都千代田区神田錦町 2-3 竹橋スクエアビル 8F  
Tel: XXXXXXXXXX (平日 10 時～17 時。平成 29 年 12 月 28 日～平成 30 年 1 月 4 日除く。)

※本アンケートは匿名で行う任意調査です。ご回答いただいた内容は、別途病院にご回答をお願いしている病院調査票と突合して分析する場合がありますが、ご回答いただいた内容が病院へ伝わることはありません。  
※調査結果は、平成 30 年 4 月以降、厚生労働省ホームページ上で公表される予定ですが、本アンケートの結果が所属先等を含めた個人情報が外部に特定されるなど、ご回答者様にご迷惑をおかけするようなことは一切ございません。  
※また、アンケートに記入された事項については、統計以外の目的に用いることは絶対にありませんので、ありのままご記入ください。

**★設問内で特に断りがない限り、平成 29 年 12 月 1 日時点の状況についてお答えください。**

**★回答にあたり、最終ページの用語解説もご確認ください。**

**I. 基本情報について**

**問1 本病院(この調査票を受け取った病院)についてお答えください。(〇はいくつでも)**

|                 |                 |             |
|-----------------|-----------------|-------------|
| 1. 臨床研修病院(基幹施設) | 2. 臨床研修病院(連携施設) | 3. 専門医の研修施設 |
| 4. 医育機関         | 5. いずれでもない      | 6. わからない    |

**問2 あなたご自身の情報についてお答えください。**

|                   |                 |                               |
|-------------------|-----------------|-------------------------------|
| (1)性別(〇は1つ)       | 1. 男性           | 2. 女性                         |
| (2)年齢             | (            )歳 |                               |
| (3)配偶者の有無(〇は1つ)   | 1. いる           | 2. いない                        |
| (4)未就学児の有無(〇は1つ)  | 1. いる           | 2. いない                        |
| (5)介護の有無(〇はいくつでも) | 1. 介護をしている(同居)  | 2. 介護をしている(別居)    3. 介護はしていない |

問3 **本病院**(この調査票を受け取った病院。以下同様。)での**勤務形態等**についてお答えください。(それぞれについて○は1つ)

|   |  |                             |   |
|---|--|-----------------------------|---|
| (1)職階等  | 1. 部長・副部長<br>4. 管理職でない医師   | 2. 診療科の責任者(医長等)<br>5. 臨床研修医 | 3. その他管理職の医師                                      |
| (2)主たる診療科※1                                   | 1. 内科系<br>3. 産科・産婦人科   | 2. 外科系<br>4. 救急科            | 5. その他<br>選択肢1、2、5の場合、<br>具体的な診療科※2(番号記入)<br>→( ) |
| (3)専門医の有無                                     | 1. 専門医を取得している<br>2. 専門医を取得していない(専攻中を含む)  |                             |   |
| (4)日勤帯の勤務体制                                   | 1. 主治医制<br>2. 複数主治医制   |                             |   |
| (5)給与体系                                       | 1. 年俸制 →(6)へ<br>2. その他 →(7)へ   |                             |   |
| (6)((5)で「1. 年俸制」を<br>選択した場合)<br>時間外労働※3の手当の有無 | 1. 年俸に一定の時間外労働時間の手当が含まれており、それを超えた時間の手当は別途支払われている<br>2. 年俸に一定の時間外労働時間の手当が含まれており、それを超えた時間の手当は支払われていない<br>3. 年俸に含まれていないため、別途、時間外労働時間の手当が支払われている<br>4. 年俸に含まれていないが、時間外労働時間の手当が支払われていない<br>5. 時間外労働はない<br>6. わからない<br>7. その他(→具体的に: ) |                             |   |
| (7)((5)で「2. その他」を<br>選択した場合)<br>時間外労働※3の手当の有無 | 1. 全額支給されている<br>2. 一部支給されている<br>3. 支給されていない※4<br>4. わからない  |                             |   |

※1 臨床研修医の方は、現在担当している診療科についてご記入ください。

※2 以下のうち、該当する診療科番号をご記入ください。

|           |          |            |           |           |          |          |
|-----------|----------|------------|-----------|-----------|----------|----------|
| 1. 内科     | 2. 外科    | 3. 整形外科    | 4. 脳神経外科  | 5. 小児科    | 6. 呼吸器内科 | 7. 呼吸器外科 |
| 8. 消化器内科  | 9. 消化器外科 | 10. 心臓血管外科 | 11. 循環器内科 | 12. 循環器外科 | 13. 精神科  | 14. 眼科   |
| 15. 耳鼻咽喉科 | 16. 泌尿器科 | 17. 皮膚科    | 18. 歯科    | 19. その他   |          |          |

※3 最終ページの用語の解説参照

※4 労働基準法の管理監督者(監督若しくは管理の地位にある者)であり支給対象ではない場合を含みます。

問4 **医師経験年数**(医師免許取得後の年数)及び**本病院での勤続年数**をご記入ください。

|               |                  |
|---------------|------------------|
| 医師経験年数: ( )年目 | 本病院での勤続年数※:( )年目 |
|---------------|------------------|

※ 休職期間も含めてご回答ください。

問5 (1) **本病院以外の医療機関等**でも報酬を伴う勤務をしていますか。(○は1つ)

(2) (1)で「1」を選んだ場合、勤務している**他の勤務先数**をご記入ください。

(3) (1)で「1」を選んだ場合、**複数の勤務先で勤務している理由**をお選びください。(○はいくつでも)

| (1)他の医療機関等での勤務状況    | (2)他の勤務先数 | (3)複数の医療機関等で勤務する理由  |
|---------------------|-----------|---|
| 1. 他の医療機関等でも勤務している  | 医療機関( )か所 | 1. 収入確保のため<br>2. 病院・医局の指示のため<br>3. 症例・経験を積むため<br>4. 医師会、学会、企業等からの依頼のため<br>5. その他( ) |
| 2. 他の医療機関等では勤務していない | その他※( )か所 |   |

※ 産業医、学校医、学会の委員会活動等を含みます。

## II. あなたの働き方について

問6 本病院において定められている1週間当たりの所定労働時間、所定労働日数\*をご記入ください。

|                   |                |               |
|-------------------|----------------|---------------|
| (1) 1週間当たりの所定労働時間 | ( ) 時間 ( ) 分/週 | わからない場合✓を記入→□ |
| (2) 1週間当たりの所定労働日数 | ( ) 日/週        | わからない場合✓を記入→□ |

※ 最終ページの用語の解説参照

問7 昨年度(平成28年度)または昨年(平成28年)の年次有給休暇の新規付与日数\*と取得日数をご記入ください。

|            |         |               |
|------------|---------|---------------|
| (1) 新規付与日数 | ( ) 日/年 | わからない場合✓を記入→□ |
| (2) 取得日数   | ( ) 日/年 | わからない場合✓を記入→□ |

※ 前々年度(平成27年度)又は前々年(平成27年)からの繰り越し分を除きます。

問8 当直\*のうち宿直を行っている方にお伺いします。宿直翌日の勤務について、該当するものをお選びください。(○は1つ)

|                  |                        |
|------------------|------------------------|
| 1. 休日を取ることになっている | 2. 半日勤務や手術免除など、軽減勤務がある |
| 3. 通常勤務である       | 4. その他(→具体的に )         |

※ 最終ページの用語の解説参照

問9 (1) あなたには研究や学会活動、他の医療機関等での活動を認められる、いわゆる「研究日」(外勤)(以下単に「研究日」という。)がありますか。(○は1つ)  
 「ある」場合は1か月当たりの日数もご記入ください。  
 また、(1)で「1. ある」を選んだ場合、当該研究日の取扱について、(2)～(4)についてもお答えください。  
 ((2)、(4)はそれぞれについて○は1つ、(3)は○はいくつでも)

|                         |                        |                         |
|-------------------------|------------------------|-------------------------|
| (1) 研究日の有無              | 1. ある →( )日/月          | 2. ない                   |
| (2) 研究日の取扱              | 1. 本病院の労働時間*として把握されている | 2. 本病院の労働時間*として把握されていない |
| (3) 研究日の用途<br>(○はいくつでも) | 1. 学会活動、研究             | 2. 他の医療機関での勤務           |
|                         | 3. 自己研鑽のための勉強          | 4. その他(→具体的に )          |
| (4) 賃金の支払い              | 1. 支払われている             | 2. 支払われていない             |

※ 最終ページの用語の解説参照

問10 (1) 本病院では、あなたご自身の労働時間\*1はどのように把握されていますか。(○は1つ)  
 (2) (1)で「1」～「4」を選択した場合、把握されている労働時間\*1の正確性についてお答えください。(○は1つ)

| (1) 労働時間の把握方法*2             | (2) 把握されている労働時間の正確性 |
|-----------------------------|---------------------|
| 1. 所属長等が目視で確認               | 1. 正確に把握されている       |
| 2. タイムカード等の客観的な記録を基に把握されている | 2. おおむね正確に把握されている   |
| 3. 自己申告している                 | 3. あまり正確に把握されていない   |
| 4. 出勤簿への押印に基づき把握されている       | 4. まったく正確に把握されていない  |
| 5. 把握されていない                 | 5. わからない            |
| 6. その他(→具体的に: )             |                     |
| 7. わからない                    |                     |

※1 最終ページの用語の解説参照

※2 労働時間の把握方法が複数ある場合には、より客観的な方法、又は主たる方法をお選びください。

問11 (1)労働時間※として認められている業務内容について、就業規則※等で明示されていますか。(○は1つ)

|            |             |          |
|------------|-------------|----------|
| 1. 明示されている | 2. 明示されていない | 3. わからない |
|------------|-------------|----------|

※ 最終ページの用語の解説参照

(2)あなたご自身において、以下の各業務について、労働時間※として考えているか否か、該当するものをお選びください。((1)の明示の有無に関わらずお答えください。)(それぞれについて○は1つ)

|                                  | 1. 労働時間として考えている | 2. 労働時間として考えていない | 3. 場合によって異なる | 4. わからない |
|----------------------------------|-----------------|------------------|--------------|----------|
| (1) 病院や所属長から指示のある研修・勉強会          | 1               | 2                | 3            | 4        |
| (2) 病院や所属長から指示のない研修・勉強会          | 1               | 2                | 3            | 4        |
| (3) 院内横断的な委員会                    | 1               | 2                | 3            | 4        |
| (4) 部下、後輩等への教育・指導                | 1               | 2                | 3            | 4        |
| (5) 地域ケア会議・サービス担当者会議等            | 1               | 2                | 3            | 4        |
| (6) 病院や所属長から指示のある学会活動・研究         | 1               | 2                | 3            | 4        |
| (7) 病院や所属長から指示のない学会活動・研究         | 1               | 2                | 3            | 4        |
| (8) 手技・手術のトレーニング                 | 1               | 2                | 3            | 4        |
| (9) 自己研鑽のための勉強(上記(1)(2)(6)(7)以外) | 1               | 2                | 3            | 4        |
| (10) 勤務終了後に行う翌日の準備               | 1               | 2                | 3            | 4        |
| (11) 勤務開始時間前に行う準備(診察のための必要な準備等)  | 1               | 2                | 3            | 4        |

※ 最終ページの用語の解説参照

問12 あなたご自身において、勤務時間が終了しても病院から早く退出できない、または勤務開始時間よりも早く出勤する理由をお選びください。(○はいくつでも)

|   |                                     |
|---|-------------------------------------|
| 1. 人員が足りないため                                      | 2. 職員間で業務の偏りがあるため                   |
| 3. 救急や入院患者の緊急対応のため                                | 4. 手術や外来の診療時間の延長のため                 |
| 5. 診断書やカルテ等の書類作成のため                               | 6. 患者(家族)への説明対応のため                  |
| 7. 他職種・他機関との連絡調整のため                               | 8. ケースカンファレンスや退院時カンファレンスに出席するため     |
| 9. 院内の研修会・勉強会に出席するため                              | 10. 院内横断的な委員会に出席するため                |
| 11. 部下、後輩等への教育・指導のため                              | 12. 学会活動・研究のため                      |
| 13. 医師会・病院団体の活動のため                                | 14. 管理職のマネジメント能力が不足しているため           |
| 15. 質の高い医療を提供するため                                 | 16. 経験を積むため                         |
| 17. 手技・手術のトレーニングのため                               | 18. 自身のスケジュール管理能力、タイムマネジメント能力の不足のため |
| 19. その他(→具体的に: )                                  |                                     |
| 20. 勤務時間終了後に早く退出できないようなことはないし、勤務開始時間より早く出勤することもない |                                     |

問13 (1)現在のあなたご自身の働き方について、どのように感じていますか。(○は1つ)

(2)また、ご自身の働き方について、どのようにしたいと思えますか。(○は1つ)

(3)(2)で「3」を選んだ場合、その理由をお選びください。(○はいくつでも)

|                             |                                       |                 |
|-----------------------------|---------------------------------------|-----------------|
| (1)働き方に対する考え※               | 1. 長時間勤務だと思う                          | 2. 長時間勤務だと思わない  |
| (2)働き方に対する意向                | 1. なるべく勤務時間を短くしたいと考え、実際に可能な限り短くしている   |                 |
|                             | 2. なるべく勤務時間を短くしたいと考えているが、実際には短くなっていない |                 |
|                             | 3. 勤務時間を短くしたいとは考えていない                 |                 |
| (3)上記(2)で「3」を選んだ理由(○はいくつでも) | 1. 患者のため、必要な医療の提供のため                  |                 |
|                             | 2. 専門性の維持・向上のため                       | 3. 収入確保のため      |
|                             | 4. 短くする必要性を感じていないため                   | 5. その他(→具体的に: ) |

※ あなたご自身における、時間外労働(最終ページの用語の解説参照)を含む総労働時間に対するお考えについて、お答えください。



問14 「直近1か月(平成29年11月)の状況」について、それぞれ最も当てはまるものをお選びください。(それぞれについて○は1つ)

|   |            |           |           |
|---|------------|-----------|-----------|
| (1)1か月の時間外労働*                                   | 1. 短い又は適当  | 2. 長い     | 3. 非常に長い  |
| (2)不規則な勤務(予定の変更、突然の勤務)                          | 1. 少ない     | 2. 多い     |           |
| (3)出張に伴う負担<br>(頻度・拘束時間・時差 <sup>[海外出張]</sup> など) | 1. ない又は小さい | 2. 大きい    |           |
| (4)深夜勤務に伴う負担                                    | 1. ない又は小さい | 2. 大きい    | 3. 非常に大きい |
| (5)休憩・仮眠の時間数および(休憩・仮眠)の施設                       | 1. 適切である   | 2. 不適切である |           |
| (6)勤務についての精神的負担                                 | 1. 小さい     | 2. 大きい    | 3. 非常に大きい |
| (7)勤務についての身体的負担                                 | 1. 小さい     | 2. 大きい    | 3. 非常に大きい |

※ 最終ページの用語の解説参照

### Ⅲ. あなたの職場環境について

問15 直近1年間(平成28年12月～平成29年11月)を振り返って、あなたの職場ではハラスメントがありましたか。(それぞれについて○はいくつでも)

|                 | 1. ハラスメントを受けていた(いる) | 2. 自分以外の職員<br>(医師や看護師等)が<br>ハラスメントを受けていた(いる) | 3. ハラスメントは<br>なかった(ない) |
|-----------------|---------------------|--|------------------------|
| (1)パワーハラスメント    | 1                   | 2  | 3                      |
| (2)セクシュアルハラスメント | 1                   | 2  | 3                      |

問16 以下の(1)～(4)について、それぞれどの程度当てはまりますか。(それぞれについて○は1つ)

|  | 1. 大いに<br>当てはまる | 2. やや<br>当てはまる | 3. あまり<br>当てはまらない | 4. まったく<br>当てはまらない |
|--|-----------------|----------------|-------------------|--------------------|
| (1)管理職(部長、診療科長等)から医師<br>に対して積極的な声掛けがある                     | 1               | 2              | 3                 | 4                  |
| (2)職員(医師や看護師等)同士のコミュ<br>ニケーションが円滑である                       | 1               | 2              | 3                 | 4                  |
| (3)管理職(部長、診療科長等)は各医<br>師が担当している業務内容やその負<br>担度合い等を適切に把握している | 1               | 2              | 3                 | 4                  |
| (4)業務遂行に当たり困っている医師が<br>いる時には、助け合う雰囲気がある                    | 1               | 2              | 3                 | 4                  |

### Ⅳ. あなたの生活や心身の健康等について

問17 (1)平成28年度に、あなたは長時間労働や心身の不調について、産業医を始めとした産業保健スタッフへ相談又は面談をしましたか\*。(○は1つ)

(2)(1)で「2」を選んだ場合、今後、産業保健スタッフへ相談又は面談をしたいと思いませんか。(○は1つ)

|             |        |             |
|-------------|--------|-------------|
| (1)相談・面談の有無 | 1. した  | 2. していない    |
| (2)相談・面談の意向 | 1. したい | 2. したいと思わない |

※ メンタルヘルス相談窓口へ相談又は面談した場合も含まれます。

問18 「過去半年間(平成29年6月～11月)の状況」についてお伺いします。

- (1) **業務に関連したストレスや悩み**を感じたことがありますか。(○は1つ)  
 (2) (1)において「1」を選んだ場合、それはどのような**内容**ですか。(○はいくつでも)

| (1)ストレスや悩み                | (2)ストレスや悩みの内容  |  |
|---------------------------|--|--|
| 1. ある(あった)<br>2. ない(なかった) | 1. 時間外労働 <sup>※1</sup> の長さ<br>3. 夜勤(宿直勤務含む)の負担の大きさ<br>5. 診療時間外における専門外診療の対応<br>7. 患者(家族)からの暴言・暴力<br>9. 質の高い医療の提供<br>11. 職場環境の変化 <sup>※2</sup><br>13. 職場でのパワーハラスメント<br>15. 職場の不十分な健康管理体制<br>17. 学会活動、研究、論文執筆等<br>19. やりがいのなさ<br>20. その他(→具体的に: ) | 2. 休日・休暇の少なさ<br>4. 診療時間外における診療への対応(5を除く)<br>6. 患者(家族)からのクレーム対応・訴訟リスク<br>8. 個別患者の様子(容体、経過等)<br>10. 医療事故のおそれ<br>12. 職場の人間関係<br>14. 職場でのセクシュアルハラスメント<br>16. 上司からの指導、部下・後輩等への指導<br>18. 専門性の向上・キャリアステップ |

※1 最終ページの用語の解説参照

※2 病床数や入院基本料、病院機能の変更、病院の運営方針の変化への対応等

問19 「直近1か月(平成29年11月)の自覚症状」について、該当するものをお選びください。(それぞれについて○は1つ)

|                         | 1. ほとんどない | 2. 時々ある | 3. よくある |
|-------------------------|-----------|---------|---------|
| (1)イライラする               | 1         | 2       | 3       |
| (2)不安だ                  | 1         | 2       | 3       |
| (3)落ち着かない               | 1         | 2       | 3       |
| (4)ゆううつだ                | 1         | 2       | 3       |
| (5)よく眠れない               | 1         | 2       | 3       |
| (6)体の調子が悪い              | 1         | 2       | 3       |
| (7)物事に集中できない            | 1         | 2       | 3       |
| (8)することに間違いが多い          | 1         | 2       | 3       |
| (9)工作中、強い眠気に襲われる        | 1         | 2       | 3       |
| (10)やる気が出ない             | 1         | 2       | 3       |
| (11)へとへとだ(運動後を除く)       | 1         | 2       | 3       |
| (12)朝、起きた時、ぐったりした疲れを感じる | 1         | 2       | 3       |
| (13)以前とくらべて、疲れやすい       | 1         | 2       | 3       |

問20 直近1か月(平成29年11月)を振り返り、翌日が勤務日の**平日1日**(ただし、前日が宿直日を除く。)の平均的な「(1)睡眠時間」と「(2)その充足状況」をお答えください。(1)数値記入、(2)○は1つ)

| (1)平均的な睡眠時間     | (2)充足状況  |
|-----------------|--|
| 1日当たり ( )時間( )分 | 1. 足りている<br>2. どちらかといえば足りている<br>3. どちらかといえば足りていない<br>4. 足りていない |

問21 直近1年間(平成28年12月～平成29年11月)を振り返って、あなたご自身が関わった医療事故やヒヤリ・ハットはありましたか(○は1つ)

|        |         |
|--------|---------|
| 1. あった | 2. なかった |
|--------|---------|

V. あなたの勤務時間について

問22 「過去1年間(平成28年12月～平成29年11月)」について、以下の①・②についてご記入ください。

- ① 本病院における、平均的な1週間(通常期。月～日曜日)と最も忙しかった1週間(繁忙期。月～日曜日)における1週間の勤務時間ならびに病院滞在時間
- ② 本病院以外の勤務先でも働いている場合は、通常期における平均的な1か月と繁忙期における1か月の勤務時間

**【用語の解説】**

**勤務時間** : 実際に勤務した時間を記入してください。勤務開始時間前の診察準備や勤務時間終了後の残業等も含まれます。ただし、休憩や仮眠時間、当直(宿直・日直)<sup>※</sup>の時間を除きます。また、使用者からの直接の指揮命令下におかれて勤務している労働時間<sup>※</sup>以外のものも含まれます。

**病院滞在時間** : 労働(診療等)の有無に関わらず、病院内にいた時間を記入してください。休憩、仮眠時間、当直(宿直・日直)<sup>※</sup>の時間、自主的な研修、研究等の時間を含みます。

※ 最終ページの用語の解説参照

|  |                | 通常期          | 繁忙期 <sup>※1</sup>                           |
|--|----------------|--------------|---|
| <b>①<br/>本病院</b>                         |                |              | 通常期と変わらない<br>or<br>最も忙しかった1週間があった月<br>:( )月 |
|  | a. 1週間における勤務時間 | 約( )時間( )分/週 | 約( )時間( )分/週                                |
|  | b. 病院滞在時間      | 約( )時間( )分/週 | 約( )時間( )分/週                                |
| <b>②<br/>本病院以外<br/>の勤務先<sup>※2</sup></b> |                |              | 通常期と変わらない<br>or<br>最も忙しかった1か月:( )月          |
|  | a. 1か月における勤務時間 | 約( )時間( )分/月 | 約( )時間( )分/月                                |

※1 最も忙しかった1週間(繁忙期)が通常期と変わらない場合は、「通常期と変わらない」に○をつけ、次の問(②)へお進みください。「①」で最も忙しかった1週間(繁忙期)、「②」で最も忙しかった1か月がある場合は、当該1週間があった月又は当該1か月の月についてもご記入ください(1～12月のいずれかを記入。複数月ある場合は該当月を記入。)

※2 勤務先が本病院以外に2機関以上ある場合は、合計した時間をご記入ください。なお、本病院以外の勤務先で働いていない場合は、空欄のまま結構です。

問23 「過去1年間(平成28年12月～平成29年11月)」における平均的な1か月当たりの当直(宿直・日直別)、オンコールの回数等についてご記入ください。

なお、当直に関しては、宿直・日直のそれぞれの開始時間・終了時間についてもご記入ください。

【用語の解説】

- 「当直」は、日直(休日日中の当直)又は宿直(平日又は休日の夜間の当直)のことを言います。交代制勤務の夜勤やオンコールで呼び出された場合の夜勤は含みません。
- 宿直の開始時間と終了時間は病院で指示されている時刻をご記入ください。(例: 病院での勤務時間が 9:00～17:00 の場合、宿直の時間が 17:00～(翌日)9:00 であれば、開始時刻は 17:00、終了時刻は 9:00 となり、宿直の時間が 20:00～(翌日)8:00 であれば、開始時刻は 20:00、終了時刻は 8:00 となります。)
- 休日であれば日直業務における開始時刻、終了時刻をご記入ください。
- なお、休日の日直のち、連続して翌朝まで当直を行う場合には、「日直 1 回、宿直 1 回」として計上してください。(例: 休日の 9:00～翌日の 9:00 まで当直された場合において、日直の時間が 9:00～17:00 となっている場合、宿直の時間は 17:00～9:00 となります。)

|                                |    | 当直(時間、回数)                 |                           |         | オンコールの当番回数 |
|--------------------------------|----|---------------------------|---------------------------|---------|------------|
| 本病院                            | 宿直 | (開始____:____～終了____:____) | 約( )回/月                   | 約( )回/月 |            |
|                                | 日直 | (開始____:____～終了____:____) | 約( )回/月                   | 約( )回/月 |            |
| 本病院<br>以外の<br>勤務先 <sup>※</sup> | 1  | 宿直                        | (開始____:____～終了____:____) | 約( )回/月 | 約( )回/月    |
|                                |    | 日直                        | (開始____:____～終了____:____) | 約( )回/月 | 約( )回/月    |
|                                | 2  | 宿直                        | (開始____:____～終了____:____) | 約( )回/月 | 約( )回/月    |
|                                |    | 日直                        | (開始____:____～終了____:____) | 約( )回/月 | 約( )回/月    |
|                                | 3  | 宿直                        | (開始____:____～終了____:____) | 約( )回/月 | 約( )回/月    |
|                                |    | 日直                        | (開始____:____～終了____:____) | 約( )回/月 | 約( )回/月    |

※ 勤務先が本病院以外に2機関以上ある場合であって、宿直・日直の開始時刻と終了時刻が異なる場合は別々にご記入ください。なお、複数の機関で同じ開始時刻と終了時刻であれば、別々に記入していただく必要はございませんが、回数については、合計した回数をご記入ください。また、4機関以上ある場合は、適宜、欄外に追記をお願いします。  
 なお、本病院以外の勤務先で働いていない場合は、空欄のままです。

## VI. その他:過重労働・過労死等の防止に向けて

問24 過労死等に関する実態把握と過労死等の防止のための対策を推進することを目的とした「**過労死等防止対策推進法**」が平成26年11月より施行されましたが、あなたはこの法律をご存じでしたか。(○は1つ)

- |                 |             |           |
|-----------------|-------------|-----------|
| 1. 大まかな内容を知っていた | 2. 名前は知っていた | 3. 知らなかった |
|-----------------|-------------|-----------|

問25 過重労働防止に向けて**病院において必要だと感じる取組**は何ですか。(○はいくつでも)

- |   |
|---|
| <ol style="list-style-type: none"><li>1. 経営計画（運営方針や事業計画等を含む）に過重労働の防止に関する取組・方針を盛り込む</li><li>2. 産業保健、勤務環境改善のための予算を増やす</li><li>3. 過重労働の防止等に向けて労使の話し合いの場を設ける</li><li>4. 産業医等による保健指導を実施する</li><li>5. 健康相談又はメンタルヘルスに関する相談の窓口または担当者を設置する、専門職（リエゾンナース等）を配置する</li><li>6. 管理職・経営幹部を対象に労務管理に関する教育を行う</li><li>7. 労働基準法や労働条件に関する教育、法令遵守に関する啓発を行う</li><li>8. 医師の「労働時間※」として認める職務内容等を明文化し、医療従事者へ周知する</li><li>9. 複数主治医制を導入する</li><li>10. 医師を増員する</li><li>11. 医療クランクを増員する</li><li>12. コメディカルを増員する</li><li>13. 他職種との分担を推進する</li><li>14. 会議開催回数の減少、会議時間の短縮等の業務の見直し・効率化を進める</li><li>15. IT等の導入により業務負担を軽減する</li><li>16. 当直※・夜勤明けの休みを確保する</li><li>17. 勤務間インターバル※制度を導入する（ただし「16」を除く。）</li><li>18. 短時間正社員制度を導入する</li><li>19. 院内保育施設を設置・充実させる</li><li>20. 診療時間や休日の診療を縮小する</li><li>21. 勤務時間外の専門外診療を減らす</li><li>22. 適正受診について患者・地域住民への理解・協力を呼び掛ける</li><li>23. その他（→具体的に： _____）</li><li>24. 特にない</li><li>25. わからない</li></ol> |
|---|

※ 最終ページの用語の解説参照

質問は以上です。ご協力ありがとうございました。  
ご自身にて返信用封筒に調査票を封入の上、  
平成30年1月24日（水）までにご投函ください。

**【本調査票で使用される用語の解説】**

|   |  |
|---|--|
| <p align="center"><b>労働時間</b></p>               | <p>労働時間とは、労働者（医師や看護師）が使用者（病院）の指揮命令下に置かれて勤務している時間のことを言います。</p>  |
| <p align="center"><b>所定労働時間、<br/>所定労働日数</b></p> | <p>所定労働時間、所定労働日数とは、病院の就業規則などで決められた労働時間、労働日数を言います。なお、法律（労働基準法）では、使用者は、労働者に、休憩時間を除き、1日については8時間を超えて、1週間については40時間を超えて労働させてはならないとされています。</p> <p>（例）平日5日間、9時～17時30分（昼休憩1時間）勤務の場合、1日の所定労働時間は7.5時間、1週間の所定労働時間は37.5時間、1週間の所定労働日数は5日になります。</p> |
| <p align="center"><b>所定外労働</b></p>              | <p>病院の就業規則などで決められた労働時間を所定労働時間と言いますが、それを超えて労働する場合を所定外労働と言います。</p>   |
| <p align="center"><b>時間外労働</b></p>              | <p>法律（労働基準法）では、1日8時間、1週間で40時間までの労働を原則としており、これを超えて労働をさせることを時間外労働と言います。</p>  |
| <p align="center"><b>休日労働</b></p>               | <p>法律（労働基準法）では、使用者は労働者に対し、1週1回以上または4週4回以上の休日を与えなければならないと定めています。この法定休日や法定外休日に労働者を労働させることを「休日労働」と言います。</p>   |
| <p align="center"><b>就業規則</b></p>               | <p>就業規則とは、使用者が医師（労働者）の労働条件や服務規律などを定めたものを言います。</p>  |
| <p align="center"><b>当直</b></p>                 | <p>「当直」は、日直（休日日中の当直）又は宿直（平日又は休日の夜間の当直）のことを言います。交代制勤務の夜勤やオンコールで呼び出された場合の夜勤は含みません。</p>   |
| <p align="center"><b>勤務間<br/>インターバル</b></p>     | <p>終業時刻から次の始業時刻までの間隔（インターバル）の時間を指します。例えば、インターバル時間を11時間と設定した場合で、所定労働時間が9時～17時の労働者が23時まで残業した場合、その11時間後である翌日の10時までは、始業時刻の9時を超えても就業させることはできません。</p>  |

平成 29 年度 厚生労働省委託事業  
医療従事者の労働時間と働き方に関する調査(看護職員票)

平成 29 年 12 月

各位

厚生労働省労働基準局総務課過労死等防止対策推進室  
みずほ情報総研株式会社 社会政策コンサルティング部

医療従事者の労働時間と働き方に関する調査 ご協力をお願い

この度、厚生労働省では、みずほ情報総研株式会社に委託して、標記アンケート調査を実施します。本調査では、医療従事者の労働時間と働き方について実態把握を行い、調査結果につきましては、医療従事者の勤務環境の向上に向けた対策を検討するための基礎資料として活用させていただきます。つきましては、業務ご多忙の折、誠に恐れ入りますが、本事業の趣旨をご理解いただき、ご協力のほど、何卒よろしくお願い申し上げます。ご回答につきましては、同封の返信用封筒にて、平成 30 年 1 月 24 日(水)までにご投函くださいますよう、お願いいたします(切手は必要ございません)。

【調査実施機関・問合せ先・調査票返送先】

**MIZUHO** みずほ情報総研株式会社

社会政策コンサルティング部 〒101-8443 東京都千代田区神田錦町 2-3 竹橋スクエアビル 8F

Tel: [REDACTED] (平日 10 時～17 時。平成 29 年 12 月 28 日～平成 30 年 1 月 4 日除く。)

※本アンケートは匿名で行う任意調査です。ご回答いただいた内容は、別途病院にご回答をお願いしている病院調査票と突合して分析する場合がありますが、ご回答いただいた内容が病院へ伝わることはありません。

※調査結果は、平成 30 年 4 月以降、厚生労働省ホームページ上で公表される予定ですが、本アンケートの結果が 所属先等を含めた個人情報が外部に特定されるなど、ご回答者様にご迷惑をおかけするようなことは一切ございません。

※また、アンケートに記入された事項については、統計以外の目的に用いることは絶対にありませんので、ありのままご記入ください。

【本調査票で使用される用語の解説】

|               |  |
|---------------|--|
| 労働時間          | 労働時間とは、労働者（医師や看護師）が使用者（病院）の指揮命令下に置かれて勤務している時間のことを言います。   |
| 所定労働時間、所定休日日数 | 所定労働時間、所定休日日数とは、病院の就業規則などで決められた労働時間、休日日数を言います。なお、法律（労働基準法）では、使用者は、労働者に、休憩時間を除き、1日については8時間を超えて、1週間については40時間を超えて労働させてはならない。また、使用者は労働者に対し、1週1回以上または4週4回以上の休日を与えなければならないと定めています。<br>(例) 平日5日間、9時～17時30分(昼休憩1時間)勤務の場合、1日の所定労働時間は7.5時間、1週間の所定労働時間は37.5時間、1か月(月30日で1日が日曜日の場合)の所定休日日数は9日になります。 |
| 所定外労働         | 病院の就業規則などで決められた労働時間を所定労働時間と言いますが、それを超えて労働する場合を所定外労働と言います。  |
| 時間外労働         | 法律（労働基準法）では、1日8時間、1週間で40時間までの労働を原則としており、これを超えて労働をさせることを時間外労働と言います。   |
| 休日労働          | 法律（労働基準法）では、使用者は労働者に対し、1週1回以上または4週4回以上の休日を与えなければならないと定めています。この法定休日や法定外休日に労働者を労働させることを「休日労働」と言います。  |
| 就業規則          | 就業規則とは、使用者が看護師（労働者）の労働条件や服務規律などを定めたものを言います。  |
| 勤務間インターバル     | 終業時刻から次の始業時刻までの間隔（インターバル）の時間を指します。例えば、インターバル時間を11時間と設定した場合で、所定労働時間が9時～17時の労働者が23時まで残業した場合、その11時間後である翌日の10時までは、始業時刻の9時を超えても就業させることはできません。   |

★設問内で特に断りがない限り、平成 29 年 12 月 1 日時点の状況についてお答えください。

## I. 基本情報について

問1 あなたご自身の情報についてお答えください。

|                   |   |        |
|-------------------|---|--------|
| (1)性別(○は1つ)       | 1. 男性                                     | 2. 女性  |
| (2)年齢             | ( )歳                                      |        |
| (3)配偶者の有無(○は1つ)   | 1. いる                                     | 2. いない |
| (4)未就学児の有無(○は1つ)  | 1. いる                                     | 2. いない |
| (5)介護の有無(○はいくつでも) | 1. 介護をしている(同居) 2. 介護をしている(別居) 3. 介護はしていない |        |

問2 あなたご自身の勤務形態等についてお答えください。(それぞれについて○は1つ)

|         |   |               |
|---------|---|---------------|
| (1)職種*  | 1. 看護師(保健師、助産師含む)   | 2. 准看護師       |
| (2)職階等  | 1. 管理職にある看護職員(看護部長等。主任、係長等除く。)  | 2. 管理職にない看護職員 |
| (3)勤務形態 | 1. 2交代制(16時間未満の夜勤) 2. 2交代制(16時間以上の夜勤) 3. 3交代制<br>4. 変則3交代制 5. 主として日勤のみ<br>6. その他(→具体的に: ) |               |

※ 免許を複数所持している場合は、主たる勤務と関連したものをお選びください。

問3 2交代制、(変則)3交代制の場合、以下の各勤務帯の勤務時間をご記入ください。

|                |                        |
|----------------|------------------------|
| (1)2交代制の場合     | 夜勤帯:( )時( )分～( )時( )分  |
| (2)(変則)3交代制の場合 | 準夜勤帯:( )時( )分～( )時( )分 |
|                | 深夜勤帯:( )時( )分～( )時( )分 |

問4 (1)あなたの配属部署をお選びください。(○は1つ)

|                    |                        |               |                    |
|--------------------|------------------------|---------------|--------------------|
| 一般病棟               | 1. 一般                  | 2. 地域包括ケア     | 3. 緩和ケア            |
| 一般病棟以外             | 4. 回復期リハビリテーション        | 5. 医療療養       | 6. 介護療養            |
| 集中治療系<br>治療室(ユニット) | 7. 精神科                 | 8. 精神科(認知症専門) | 9. 特殊疾患療養          |
| その他                | 10. 救急救命センター           | 11. 集中治療室     | 12. 新生児集中治療室(NICU) |
|                    | 13. 新生児回復室(GCU)        | 14. ハイケアユニット  | 15. 脳卒中ケアユニット      |
|                    | 16. 上記(1～15)いずれにも該当しない |               |                    |

(2)上記(1)で「1. 一般」を選んだ場合、看護職員配置、診療科について、該当するものをお選びください。(それぞれについて○は1つ)

|         |        |                 |         |         |
|---------|--------|-----------------|---------|---------|
| ①看護職員配置 | 1. 7対1 | 2. 10対1         | 3. 13対1 | 4. 15対1 |
| ②診療科    | 1. 内科系 | 2. 外科系          | 3. 小児科  | 4. 産科   |
|         | 5. 混合科 | 6. その他(→具体的に: ) |         |         |

問5 看護職員経験年数及び本病院(この調査票を受け取った病院)での勤続年数をご記入ください。

|                   |                    |
|-------------------|--------------------|
| 看護職員経験年数*1: ( )年目 | 本病院での勤続年数*2: ( )年目 |
|-------------------|--------------------|

※1 准看護師と看護師の両方の免許を取得されている場合は、准看護師での経験年数も含めてください。

※2 休職期間も含めてご回答ください。



## II. あなたの働き方について

問6 本病院において定められている1週間当たりの所定労働時間※、ならびに今年(平成29年)11月における所定休日日数※をご記入ください。

|                     |                |               |
|---------------------|----------------|---------------|
| (1)1週間当たりの所定労働時間※   | ( ) 時間 ( ) 分/週 | わからない場合✓を記入→□ |
| (2)平成29年11月の所定休日日数※ | ( ) 日          | わからない場合✓を記入→□ |

※ 1ページ目の用語の解説参照

問7 昨年度(平成28年度)または昨年(平成28年)の年次有給休暇の新規付与日数※と取得日数をご記入ください。

|            |         |               |
|------------|---------|---------------|
| (1)新規付与日数※ | ( ) 日/年 | わからない場合✓を記入→□ |
| (2)取得日数    | ( ) 日/年 | わからない場合✓を記入→□ |

※ 前々年度(平成27年度)又は前々年(平成27年)からの繰り越し分を除きます。

問8 夜勤がある方、または当直※制(宿直の場合のみ)がある方にお伺いします。

夜勤中の仮眠、当直明けの休みの状況について、該当するものをお選びください。(それぞれについて○は1つ)

|                                     |                     |                   |
|-------------------------------------|---------------------|-------------------|
| (1)夜勤中の仮眠の有無                        | 1. 仮眠の時間を取ることになっている | 2. 仮眠の時間は設定されていない |
| (2)実際の仮眠の状況<br>(上記(1)で「1」と回答した場合のみ) | 1. 仮眠はまったく取れていない    | 2. 仮眠は取れないことが多い   |
|                                     | 3. 仮眠は概ね取れている       |                   |
| (3)当直明け休みの有無<br>(宿直がある場合のみ)         | 1. 休日を取ることになっている    | 2. 通常勤務(日勤)である    |
|                                     | 3. 当直は行っていない        |                   |

※ 「当直」は、日直(休日日中の当直)又は宿直(平日又は休日の夜間の当直)のことを言います。交代制勤務の夜勤やオンコールで呼び出された場合の夜勤は含みません。

問9 (1)本病院では、あなたご自身の労働時間※<sup>1</sup>はどのように把握されていますか。(○は1つ)

(2)(1)で「1」～「4」を選択した場合、把握されている労働時間※<sup>1</sup>の正確性についてお答えください。(○は1つ)

| (1)労働時間の把握方法※ <sup>2</sup>  | (2)把握されている労働時間の正確性 |
|-----------------------------|--------------------|
| 1. 所属長等が目視で確認               | 1. 正確に把握されている      |
| 2. タイムカード等の客観的な記録を基に把握されている | 2. 概ね正確に把握されている    |
| 3. 自己申告している                 | 3. あまり正確に把握されていない  |
| 4. 出勤簿への押印に基づき把握されている       | 4. まったく正確に把握されていない |
| 5. 特に把握されていない               | 5. わからない           |
| 6. その他 (→具体的に: )            |                    |
| 7. わからない                    |                    |

※1 1ページ目の用語の解説参照

※2 労働時間の把握方法が複数ある場合には、より客観的な方法、又は主たる方法をお選びください。

問10 実際に行った時間外労働<sup>※1</sup>に対して、**時間外労働の手当**は支給されていますか。

1. 全額支給されている      2. 一部支給されている      3. 支給されていない<sup>※2</sup>      4. わからない

※1 1ページ目の用語の解説参照

※2 労働基準法の管理監督者(監督若しくは管理の地位にある者)であり支給対象ではない場合を含みます。

問11 (1) **労働時間<sup>※</sup>として認められている業務内容**について、**就業規則<sup>※</sup>等で明示**されていますか。(○は1つ)

1. 明示されている      2. 明示されていない      3. わからない

※ 1ページ目の用語の解説参照

(2) あなたご自身において、以下の各業務について、**労働時間<sup>※</sup>として考えているか否か**、該当するものをお選びください。( (1)の明示の有無に関わらずお答えください。)(それぞれについて○は1つ)

|                                    | 1. 労働時間として考えている | 2. 労働時間として考えていない | 3. 場合によって異なる | 4. わからない |
|------------------------------------|-----------------|------------------|--------------|----------|
| (1) 病院や所属長から指示のある研修・勉強会            | 1               | 2                | 3            | 4        |
| (2) 病院や所属長から指示のない研修・勉強会            | 1               | 2                | 3            | 4        |
| (3) 院内横断的な委員会                      | 1               | 2                | 3            | 4        |
| (4) 部下、後輩等への教育・指導                  | 1               | 2                | 3            | 4        |
| (5) 地域ケア会議・サービス担当者会議               | 1               | 2                | 3            | 4        |
| (6) 病院や所属長から指示のある学会活動・研究           | 1               | 2                | 3            | 4        |
| (7) 病院や所属長から指示のない学会活動・研究           | 1               | 2                | 3            | 4        |
| (8) 看護技術のトレーニング                    | 1               | 2                | 3            | 4        |
| (9) 自己研鑽のための勉強(上記(1)(2)(6)(7)以外)   | 1               | 2                | 3            | 4        |
| (10) 各勤務帯の勤務終了後に行う翌日の準備(検査、機器の準備等) | 1               | 2                | 3            | 4        |
| (11) 勤務開始時間前に行う準備(カルテの確認等)         | 1               | 2                | 3            | 4        |

※ 1ページ目の用語の解説参照

問12 あなたご自身において、**勤務時間が終了しても病院から早く退出できない、または勤務開始時間よりも早く出勤する理由**をお選びください。(○はいくつでも)

- |   |                       |
|---|-----------------------|
| 1. 人員が足りないため                                      | 2. 職員間で業務量に偏りがあるため    |
| 3. 救急や入院患者の緊急対応のため                                | 4. 手術や外来の診療時間の延長のため   |
| 5. 看護記録等の書類作成のため                                  | 6. 交代時の申し送りのため        |
| 7. 患者(家族)への説明対応のため                                | 8. 他職種・他機関との連絡調整のため   |
| 9. ケースカンファレンスや退院時カンファレンスに出席するため                   | 10. 院内の研修会・勉強会に出席するため |
| 11. 院内横断的な委員会に出席するため                              | 12. 部下、後輩等への教育・指導のため  |
| 13. 学会活動・研究のため                                    | 14. 職能団体や施設協議会等の活動のため |
| 15. 管理職のマネジメント能力が不足しているため                         | 16. 質の高い看護を提供するため     |
| 17. 経験を積むため                                       | 18. 看護技術のトレーニングのため    |
| 19. 自身のスケジュール管理能力、タイムマネジメント能力の不足のため               |                       |
| 20. その他(→具体的に: _____)                             |                       |
| 21. 勤務時間終了後に早く退出できないようなことはないし、勤務開始時間より早く出勤することもない |                       |

- 問13 (1)現在のあなたご自身の**労働時間**<sup>※1</sup>について、どのように感じていますか。(○は1つ)  
 (2)また、ご自身の労働時間について、どのようにしたいと思えますか。(○は1つ)  
 (3)(2)で「3」を選んだ場合、その理由をお選びください。(○はいくつでも)

|                             |  |                |
|-----------------------------|--|----------------|
| (1)労働時間に対する考え <sup>※2</sup> | 1. 長時間勤務だと思う   | 2. 長時間勤務だと思わない |
| (2)労働時間に対する意向               | 1. なるべく短くしたいと考え、実際に可能な限り短くしている<br>2. なるべく短くしたいと考えているが、実際には短くなっていない<br>3. 短くしたいとは考えていない |                |
| (3)上記(2)で「3」を選んだ理由          | 1. 患者のため、必要な医療の提供のため<br>2. 専門性の維持・向上のため  |                |
|                             | 3. 収入確保のため<br>4. 短くする必要性を感じていないため<br>5. その他(→具体的に: )                                   |                |

※1 1ページ目の用語の解説参照

※2 あなたご自身における、時間外労働を含む総労働時間に対するお考えについて、お答えください。

- 問14 「直近1か月(平成29年11月)の状況」について、最も当てはまるものをお選びください。(それぞれについて○は1つ)

|   |            |           |           |
|---|------------|-----------|-----------|
| (1)1か月の時間外労働 <sup>※</sup>                       | 1. 短い又は適当  | 2. 長い     | 3. 非常に長い  |
| (2)不規則な勤務(予定の変更、突然の勤務)                          | 1. 少ない     | 2. 多い     |           |
| (3)出張に伴う負担<br>(頻度・拘束時間・時差 <sup>[海外出張]</sup> など) | 1. ない又は小さい | 2. 大きい    |           |
| (4)深夜勤務に伴う負担                                    | 1. ない又は小さい | 2. 大きい    | 3. 非常に大きい |
| (5)休憩・仮眠の時間数および(休憩・仮眠)の施設                       | 1. 適切である   | 2. 不適切である |           |
| (6)勤務についての精神的負担                                 | 1. 小さい     | 2. 大きい    | 3. 非常に大きい |
| (7)勤務についての身体的負担                                 | 1. 小さい     | 2. 大きい    | 3. 非常に大きい |

※ 1ページ目の用語の解説参照

### Ⅲ. あなたの職場環境について

- 問15 あなたの職場では現在、**ハラスメント**がありますか。(それぞれについて○はいくつでも)

|                 |                 |                                  |              |
|-----------------|-----------------|----------------------------------|--------------|
|                 | 1. ハラスメントを受けている | 2. 自分以外の職員(看護師や医師等)がハラスメントを受けている | 3. ハラスメントはない |
| (1)パワーハラスメント    | 1               | 2                                | 3            |
| (2)セクシュアルハラスメント | 1               | 2                                | 3            |

- 問16 以下の(1)～(4)について、それぞれどの程度当てはまりますか。(それぞれについて○は1つ)

|   |             |            |               |                |
|---|-------------|------------|---------------|----------------|
|   | 1. 大いに当てはまる | 2. やや当てはまる | 3. あまり当てはまらない | 4. まったく当てはまらない |
| (1)管理職(部長、師長等)から看護師に対して積極的な声掛けがある                 | 1           | 2          | 3             | 4              |
| (2)職員(看護師や医師等)同士のコミュニケーションが円滑である                  | 1           | 2          | 3             | 4              |
| (3)管理職(部長、師長等)は各看護師が担当している業務内容やその負担度合い等を適切に把握している | 1           | 2          | 3             | 4              |
| (4)業務遂行に当たり困っている看護師がいる時には、助け合う雰囲気がある              | 1           | 2          | 3             | 4              |

#### IV. あなたの生活や心身の健康等について

問17 (1)平成 28 年度に、あなたは長時間労働や心身の不調について、産業医を始めとした産業保健スタッフへ相談又は面談をしましたか\*。(○は1つ)

(2)(1)で「2」を選んだ場合、今後、産業保健スタッフへ相談又は面談をしたいと思いませんか。(○は1つ)

|             |        |             |
|-------------|--------|-------------|
| (1)相談・面談の有無 | 1. した  | 2. していない    |
| (2)相談・面談の意向 | 1. したい | 2. したいと思わない |

※ メンタルヘルス相談窓口へ相談又は面談した場合も含まれます。

問18 「過去半年間(平成29年6月～11月)の状況」についてお伺いします。

(1) 業務に関連したストレスや悩みを感じたことがありますか。(○は1つ)

(2) (1)において「1」を選んだ場合、それはどのような内容ですか。(○はいくつでも)

| (1)ストレスや悩み                | (2)ストレスや悩みの内容  |  |
|---------------------------|--|--|
| 1. ある(あった)<br>2. ない(なかった) | 1. 時間外労働*1の長さ<br>3. 夜勤(宿直勤務含む)の負担の大きさ<br>5. 患者(家族)からのクレーム対応・訴訟リスク<br>7. 個別患者の様子(容体、経過等)<br>9. 医療事故のおそれ<br>11. 職場の人間関係<br>13. 職場でのセクシュアルハラスメント<br>15. 上司からの指導、部下・後輩等への指導<br>17. 専門性の向上・キャリアステップ<br>19. その他(→具体的に: ) | 2. 休日・休暇の少なさ<br>4. 時間外診療への対応<br>6. 患者(家族)からの暴言・暴力<br>8. 質の高い医療の提供<br>10. 職場環境の変化*2<br>12. 職場でのパワーハラスメント<br>14. 職場の不十分な健康管理体制<br>16. 学会活動、研究、論文執筆等<br>18. やりがいのなさ |

※1 1ページ目の用語の解説参照

※2 病床数や入院基本料、病院機能の変更、病院の運営方針の変化への対応等

問19 「直近1か月(平成29年11月)の自覚症状」について、該当するものをお選びください。(それぞれについて○は1つ)

|                         | 1. ほとんどない | 2. 時々ある | 3. よくある |
|-------------------------|-----------|---------|---------|
| (1)イライラする               | 1         | 2       | 3       |
| (2)不安だ                  | 1         | 2       | 3       |
| (3)落ち着かない               | 1         | 2       | 3       |
| (4)ゆううつだ                | 1         | 2       | 3       |
| (5)よく眠れない               | 1         | 2       | 3       |
| (6)体の調子が悪い              | 1         | 2       | 3       |
| (7)物事に集中できない            | 1         | 2       | 3       |
| (8)することに間違いが多い          | 1         | 2       | 3       |
| (9)工作中、強い眠気に襲われる        | 1         | 2       | 3       |
| (10)やる気が出ない             | 1         | 2       | 3       |
| (11)へとへとだ(運動後を除く)       | 1         | 2       | 3       |
| (12)朝、起きた時、ぐったりした疲れを感じる | 1         | 2       | 3       |
| (13)以前とくらべて、疲れやすい       | 1         | 2       | 3       |

問20 (1)直近1か月(平成29年11月)を振り返り、翌日が勤務日の場合における勤務日1日の平均的な「(1)睡眠時間」と「(2)その充足状況」をお答えください。(1)数値記入、(2)○は1つ)

| (1)平均的な睡眠時間     | (2)充足状況  |
|-----------------|--|
| 1日当たり ( )時間( )分 | 1. 足りている<br>2. どちらかといえば足りている<br>3. どちらかといえば足りていない<br>4. 足りていない |

(2)夜勤の前後に睡眠不足を感じることはありましたか。(それぞれについて○は1つ)

|            |       |       |          |
|------------|-------|-------|----------|
| ①夜勤入り前     | 1. ある | 2. ない | 3. 夜勤はない |
| ②夜勤明け(夜勤後) | 1. ある | 2. ない | 3. 夜勤はない |

問21 直近1年間(平成28年12月～平成29年11月)を振り返って、あなたご自身が関わった医療事故やヒヤリ・ハットはありましたか。(○は1つ)

|        |         |
|--------|---------|
| 1. あった | 2. なかった |
|--------|---------|

問22 直近1年を振り返って、以下のうち、実際にあった出来事についてお選びください。(○はいくつでも)

|                        |                                |
|------------------------|--------------------------------|
| 1. 悲惨な事故や災害の体験または目撃    | 2. 仕事内容・仕事量の大きな変化を生じさせる出来事があった |
| 3. 重度の病気やけが            | 4. (ひどい)嫌がらせ、いじめ、又は暴行を受けた      |
| 5. 上司、部下又は同僚とのトラブルがあった | 6. セクシュアルハラスメントを受けた            |
| 7. 退職を強要された            | 8. いずれもない                      |

## V. あなたの労働時間について

問23 「過去1年間(平成28年12月～平成29年11月)の状況」についてお伺いします。

平均的な1か月(通常期)と最も忙しかった1か月(繁忙期)における時間外労働\*時間と夜勤回数についてご記入ください。

なお、最も忙しかった1か月(繁忙期)が通常期と変わらない場合は、「通常期と変わらない」に○をつけ、次の問へお進みください。最も忙しかった1か月(繁忙期)がある場合は、当該月についてもご記入ください。

|       |  | 通常期                | 繁忙期   |
|-------|--|--------------------|---|
|       |  | /                  | 通常期と変わらない<br>or<br>最も忙しかった1か月<br>:( )月<br>※1～12月のいずれかを記入(複数ある場合は該当月を記入) |
| ①労働時間 | a. 1か月における時間外労働*                       | 約( )時間( )分         | 約( )時間( )分  |
|       | b. (aのうち)勤務先に労働時間*として把握されている(申告している)時間 | 約( )時間( )分         | 約( )時間( )分  |
| ②夜勤回数 | 2交代の場合                                 | ( )回               | ( )回  |
|       | 3交代の場合                                 | 準夜勤( )回<br>深夜勤( )回 | 準夜勤( )回<br>深夜勤( )回  |

※ 1ページ目の用語の解説参照

## VI. その他:過重労働・過労死等の防止に向けて

問24 過労死等に関する実態把握と過労死等の防止のための対策を推進することを目的とした「**過労死等防止対策推進法**」が平成26年11月より施行されましたが、あなたはこの法律をご存じでしたか。(○は1つ)

- |                 |             |           |
|-----------------|-------------|-----------|
| 1. 大まかな内容を知っていた | 2. 名前は知っていた | 3. 知らなかった |
|-----------------|-------------|-----------|

問25 過重労働防止に向けて**病院において必要だと感じる取組**は何ですか。(○はいくつでも)

- |   |
|---|
| <ol style="list-style-type: none"><li>1. 経営計画（運営方針や事業計画等を含む）に過重労働の防止に関する取組・方針を盛り込む</li><li>2. 産業保健、勤務環境改善のための予算を増やす</li><li>3. 過重労働の防止等に向けて労使の話し合いの場を設ける</li><li>4. 産業医等による保健指導を実施する</li><li>5. 健康相談又はメンタルヘルスに関する相談の窓口または担当者を設置する、専門職（リゼンナース等）を配置する</li><li>6. 管理職・経営幹部を対象に労務管理に関する教育を行う</li><li>7. 労働基準法や労働条件に関する教育、法令遵守に関する啓発を行う</li><li>8. 「労働時間*1」として認める職務内容等を明文化し、医療従事者へ周知する</li><li>9. 看護職員を増員する</li><li>10. 夜勤可能な看護職員を増員する</li><li>11. 看護補助者を増員する</li><li>12. 看護職以外の職種を増員する</li><li>13. 他職種との分担を推進する</li><li>14. 会議開催回数の減少、会議時間の短縮等の業務の見直し・効率化を進める</li><li>15. IT等の導入により業務負担を軽減する</li><li>16. 当直*2・夜勤明けの休みを確保する</li><li>17. 勤務間インターバル*1制度を導入する（ただし「16」を除く。）</li><li>18. 短時間正社員制度を導入する</li><li>19. 院内保育施設を設置・充実させる</li><li>20. 診療時間や休日の診療科を縮小する</li><li>21. 適正受診について患者・地域住民への理解・協力を呼び掛ける</li><li>22. その他（→具体的に： _____）</li><li>23. 特にない</li><li>24. わからない</li></ol> |
|---|

※1 1ページ目の用語の解説参照

※2 「当直」は、日直(休日日中の当直)又は宿直(平日又は休日の夜間の当直)のことを言います。交代制勤務の夜勤やオンコールで呼び出された場合の夜勤は含みません。

質問は以上です。ご協力ありがとうございました。  
ご自身にて返信用封筒に調査票を封入いただき、  
平成30年1月24日(水)までに投函してください。

# 集計結果（病院調査）

---





問1 都道府県

問5 許可病床数

(上段:回答数(件)、下段:割合(%))

|          | 調査数   | 北海道 | 青森県 | 岩手県 | 宮城県 | 秋田県 | 山形県 | 福島県 | 茨城県 | 栃木県 | 群馬県 | 埼玉県 | 千葉県 | 東京都 | 神奈川県 | 新潟県 | 富山県 |
|----------|-------|-----|-----|-----|-----|-----|-----|-----|-----|-----|-----|-----|-----|-----|------|-----|-----|
| 全体       | 1078  | 52  | 16  | 14  | 22  | 12  | 16  | 11  | 20  | 18  | 11  | 42  | 31  | 86  | 44   | 19  | 14  |
|          | 100.0 | 4.8 | 1.5 | 1.3 | 2.0 | 1.1 | 1.5 | 1.0 | 1.9 | 1.7 | 1.0 | 3.9 | 2.9 | 8.0 | 4.1  | 1.8 | 1.3 |
| 99床以下    | 184   | 9   | 2   | 2   | 5   | 0   | 1   | 1   | 1   | 2   | 2   | 10  | 4   | 16  | 6    | 0   | 3   |
|          | 100.0 | 4.9 | 1.1 | 1.1 | 2.7 | 0.0 | 0.5 | 0.5 | 0.5 | 1.1 | 1.1 | 5.4 | 2.2 | 8.7 | 3.3  | 0.0 | 1.6 |
| 100～199床 | 203   | 10  | 2   | 3   | 4   | 2   | 5   | 4   | 5   | 4   | 3   | 6   | 9   | 13  | 2    | 6   | 3   |
|          | 100.0 | 4.9 | 1.0 | 1.5 | 2.0 | 1.0 | 2.5 | 2.0 | 2.5 | 2.0 | 1.5 | 3.0 | 4.4 | 6.4 | 1.0  | 3.0 | 1.5 |
| 200～299床 | 228   | 15  | 4   | 2   | 4   | 3   | 0   | 0   | 9   | 7   | 2   | 9   | 8   | 12  | 9    | 4   | 1   |
|          | 100.0 | 6.6 | 1.8 | 0.9 | 1.8 | 1.3 | 0.0 | 0.0 | 3.9 | 3.1 | 0.9 | 3.9 | 3.5 | 5.3 | 3.9  | 1.8 | 0.4 |
| 300床以上   | 453   | 17  | 6   | 6   | 9   | 7   | 10  | 6   | 5   | 5   | 4   | 17  | 10  | 45  | 26   | 9   | 7   |
|          | 100.0 | 3.8 | 1.3 | 1.3 | 2.0 | 1.5 | 2.2 | 1.3 | 1.1 | 1.1 | 0.9 | 3.8 | 2.2 | 9.9 | 5.7  | 2.0 | 1.5 |

|          | 調査数   | 石川県 | 福井県 | 山梨県 | 長野県 | 岐阜県 | 静岡県 | 愛知県 | 三重県 | 滋賀県 | 京都府 | 大阪府 | 兵庫県 | 奈良県 | 和歌山県 | 鳥取県 | 島根県 |
|----------|-------|-----|-----|-----|-----|-----|-----|-----|-----|-----|-----|-----|-----|-----|------|-----|-----|
| 全体       | 1078  | 14  | 7   | 7   | 26  | 19  | 30  | 54  | 18  | 6   | 24  | 44  | 39  | 16  | 14   | 4   | 11  |
|          | 100.0 | 1.3 | 0.6 | 0.6 | 2.4 | 1.8 | 2.8 | 5.0 | 1.7 | 0.6 | 2.2 | 4.1 | 3.6 | 1.5 | 1.3  | 0.4 | 1.0 |
| 99床以下    | 184   | 5   | 0   | 0   | 4   | 1   | 1   | 10  | 4   | 0   | 2   | 8   | 4   | 3   | 2    | 1   | 1   |
|          | 100.0 | 2.7 | 0.0 | 0.0 | 2.2 | 0.5 | 0.5 | 5.4 | 2.2 | 0.0 | 0.0 | 4.3 | 2.2 | 1.6 | 1.1  | 0.5 | 0.5 |
| 100～199床 | 203   | 1   | 1   | 4   | 5   | 0   | 8   | 4   | 1   | 1   | 6   | 4   | 10  | 4   | 5    | 1   | 0   |
|          | 100.0 | 0.5 | 0.5 | 2.0 | 2.5 | 0.0 | 3.9 | 2.0 | 0.5 | 0.5 | 3.0 | 2.0 | 4.9 | 2.0 | 2.5  | 0.5 | 0.0 |
| 200～299床 | 228   | 2   | 2   | 2   | 4   | 5   | 6   | 11  | 5   | 0   | 4   | 6   | 10  | 4   | 2    | 0   | 4   |
|          | 100.0 | 0.9 | 0.9 | 0.9 | 1.8 | 2.2 | 2.6 | 4.8 | 2.2 | 0.0 | 1.8 | 2.6 | 4.4 | 1.8 | 0.9  | 0.0 | 1.8 |
| 300床以上   | 453   | 6   | 4   | 1   | 13  | 13  | 15  | 29  | 7   | 5   | 13  | 25  | 15  | 5   | 4    | 2   | 6   |
|          | 100.0 | 1.3 | 0.9 | 0.2 | 2.9 | 2.9 | 3.3 | 6.4 | 1.5 | 1.1 | 2.9 | 5.5 | 3.3 | 1.1 | 0.9  | 0.4 | 1.3 |

|          | 調査数   | 岡山県 | 広島県 | 山口県 | 徳島県 | 香川県 | 愛媛県 | 高知県 | 福岡県 | 佐賀県 | 長崎県 | 熊本県 | 大分県 | 宮崎県 | 鹿児島県 | 沖縄県 | 無回答 |
|----------|-------|-----|-----|-----|-----|-----|-----|-----|-----|-----|-----|-----|-----|-----|------|-----|-----|
| 全体       | 1078  | 24  | 35  | 24  | 12  | 11  | 27  | 11  | 44  | 14  | 15  | 31  | 19  | 6   | 22   | 12  | 10  |
|          | 100.0 | 2.2 | 3.2 | 2.2 | 1.1 | 1.0 | 2.5 | 1.0 | 4.1 | 1.3 | 1.4 | 2.9 | 1.8 | 0.6 | 2.0  | 1.1 | 0.9 |
| 99床以下    | 184   | 7   | 7   | 2   | 5   | 3   | 6   | 5   | 7   | 2   | 2   | 8   | 7   | 0   | 10   | 2   | 3   |
|          | 100.0 | 3.8 | 3.8 | 1.1 | 2.7 | 1.6 | 3.3 | 2.7 | 3.8 | 1.1 | 1.1 | 4.3 | 3.8 | 0.0 | 5.4  | 1.1 | 1.6 |
| 100～199床 | 203   | 5   | 7   | 5   | 0   | 4   | 7   | 3   | 9   | 4   | 3   | 10  | 6   | 0   | 4    | 0   | 0   |
|          | 100.0 | 2.5 | 3.4 | 2.5 | 0.0 | 2.0 | 3.4 | 1.5 | 4.4 | 2.0 | 1.5 | 4.9 | 3.0 | 0.0 | 2.0  | 0.0 | 0.0 |
| 200～299床 | 228   | 4   | 5   | 9   | 4   | 0   | 3   | 1   | 13  | 3   | 5   | 10  | 2   | 3   | 5    | 1   | 4   |
|          | 100.0 | 1.8 | 2.2 | 3.9 | 1.8 | 0.0 | 1.3 | 0.4 | 5.7 | 1.3 | 2.2 | 4.4 | 0.9 | 1.3 | 2.2  | 0.4 | 1.8 |
| 300床以上   | 453   | 8   | 15  | 8   | 3   | 4   | 11  | 2   | 15  | 5   | 3   | 3   | 4   | 3   | 3    | 9   | 3   |
|          | 100.0 | 1.8 | 3.3 | 1.8 | 0.7 | 0.9 | 2.4 | 0.4 | 3.3 | 1.1 | 1.1 | 0.7 | 0.9 | 0.7 | 0.7  | 2.0 | 0.7 |

※全体の調査数には許可病床数が無回答のものを含むため、全体の調査数は各許可病床数の調査数の合計と一致しない。

問2 設置主体

問5 許可病床数

(上段:回答数(件)、下段:割合(%))

|          | 調査数           | 国等         | 地方公共団体等     | 公的医療機関     | 社会保険関係団体 | 医療法人        | 個人        | その他         | 無回答       |
|----------|---------------|------------|-------------|------------|----------|-------------|-----------|-------------|-----------|
| 全体       | 1078<br>100.0 | 99<br>9.2  | 219<br>20.3 | 78<br>7.2  | 9<br>0.8 | 490<br>45.5 | 13<br>1.2 | 153<br>14.2 | 17<br>1.6 |
| 99床以下    | 184<br>100.0  | 2<br>1.1   | 20<br>10.9  | 0<br>0.0   | 1<br>0.5 | 137<br>74.5 | 9<br>4.9  | 11<br>6.0   | 4<br>2.2  |
| 100～199床 | 203<br>100.0  | 6<br>3.0   | 28<br>13.8  | 6<br>3.0   | 1<br>0.5 | 125<br>61.6 | 3<br>1.5  | 30<br>14.8  | 4<br>2.0  |
| 200～299床 | 228<br>100.0  | 13<br>5.7  | 46<br>20.2  | 10<br>4.4  | 2<br>0.9 | 126<br>55.3 | 0<br>0.0  | 26<br>11.4  | 5<br>2.2  |
| 300床以上   | 453<br>100.0  | 77<br>17.0 | 123<br>27.2 | 61<br>13.5 | 5<br>1.1 | 98<br>21.6  | 1<br>0.2  | 84<br>18.5  | 4<br>0.9  |

※全体の調査数には許可病床数が無回答のものを含むため、全体の調査数は各許可病床数の調査数の合計と一致しない。

問4 研修施設等の指定状況

(上段:回答数(件)、下段:割合(%))

|              | 調査数           | 国等         | 地方公共団体等     | 公的医療機関     | 社会保険関係団体 | 医療法人        | 個人        | その他         | 無回答       |
|--------------|---------------|------------|-------------|------------|----------|-------------|-----------|-------------|-----------|
| 全体           | 1078<br>100.0 | 99<br>9.2  | 219<br>20.3 | 78<br>7.2  | 9<br>0.8 | 490<br>45.5 | 13<br>1.2 | 153<br>14.2 | 17<br>1.6 |
| 臨床研修病院（基幹施設） | 347<br>100.0  | 61<br>17.6 | 118<br>34.0 | 63<br>18.2 | 5<br>1.4 | 31<br>8.9   | 0<br>0.0  | 68<br>19.6  | 1<br>0.3  |
| 臨床研修病院（連携施設） | 420<br>100.0  | 49<br>11.7 | 132<br>31.4 | 42<br>10.0 | 4<br>1.0 | 129<br>30.7 | 0<br>0.0  | 59<br>14.0  | 5<br>1.2  |
| 専門医の研修施設     | 340<br>100.0  | 52<br>15.3 | 90<br>26.5  | 34<br>10.0 | 2<br>0.6 | 108<br>31.8 | 3<br>0.9  | 51<br>15.0  | 0<br>0.0  |
| 医育機関         | 50<br>100.0   | 26<br>52.0 | 2<br>4.0    | 0<br>0.0   | 0<br>0.0 | 4<br>8.0    | 0<br>0.0  | 18<br>36.0  | 0<br>0.0  |
| いずれでもない      | 345<br>100.0  | 5<br>1.4   | 22<br>6.4   | 1<br>0.3   | 0<br>0.0 | 267<br>77.4 | 9<br>2.6  | 30<br>8.7   | 11<br>3.2 |

※全体の調査数には研修施設等の指定状況が無回答のものを含むため、また、研修施設等の指定状況は複数回答であるため、全体の調査数の合計は各研修施設等の指定状況の調査数の合計と一致しない。

問3 病院機能（複数回答）

問5 許可病床数

（上段：回答数(件)、下段：割合(%)）

|          | 調査数           | 高度救命救急センター | 救命救急センター    | 災害拠点病院      | へき地医療拠点病院 | 総合周産期母子医療センター | 地域周産期母子医療センター | 小児救急医療拠点病院 | 特定機能病院     | 地域医療支援病院    | 二次救急医療病院    | 専門病院       | いずれでもない     | 無回答       |
|----------|---------------|------------|-------------|-------------|-----------|---------------|---------------|------------|------------|-------------|-------------|------------|-------------|-----------|
| 全体       | 1078<br>100.0 | 27<br>2.5  | 122<br>11.3 | 268<br>24.9 | 80<br>7.4 | 59<br>5.5     | 119<br>11.0   | 18<br>1.7  | 59<br>5.5  | 202<br>18.7 | 458<br>42.5 | 76<br>7.1  | 374<br>34.7 | 18<br>1.7 |
| 99床以下    | 184<br>100.0  | 0<br>0.0   | 0<br>0.0    | 0<br>0.0    | 2<br>1.1  | 0<br>0.0      | 0<br>0.0      | 0<br>0.0   | 0<br>0.0   | 4<br>2.2    | 43<br>23.4  | 11<br>6.0  | 120<br>65.2 | 7<br>3.8  |
| 100～199床 | 203<br>100.0  | 1<br>0.5   | 0<br>0.0    | 6<br>3.0    | 14<br>6.9 | 0<br>0.0      | 2<br>1.0      | 0<br>0.0   | 0<br>0.0   | 3<br>1.5    | 82<br>40.4  | 19<br>9.4  | 92<br>45.3  | 4<br>2.0  |
| 200～299床 | 228<br>100.0  | 0<br>0.0   | 1<br>0.4    | 28<br>12.3  | 19<br>8.3 | 1<br>0.4      | 11<br>4.8     | 1<br>0.4   | 0<br>0.0   | 27<br>11.8  | 104<br>45.6 | 24<br>10.5 | 87<br>38.2  | 3<br>1.3  |
| 300床以上   | 453<br>100.0  | 26<br>5.7  | 120<br>26.5 | 230<br>50.8 | 44<br>9.7 | 57<br>12.6    | 103<br>22.7   | 16<br>3.5  | 59<br>13.0 | 164<br>36.2 | 220<br>48.6 | 22<br>4.9  | 75<br>16.6  | 4<br>0.9  |

※全体の調査数には許可病床数が無回答のものを含むため、全体の調査数は各許可病床数の調査数の合計と一致しない。

問4 研修施設等の指定状況

（上段：回答数(件)、下段：割合(%)）

|              | 調査数           | 高度救命救急センター | 救命救急センター    | 災害拠点病院      | へき地医療拠点病院  | 総合周産期母子医療センター | 地域周産期母子医療センター | 小児救急医療拠点病院 | 特定機能病院     | 地域医療支援病院    | 二次救急医療病院    | 専門病院       | いずれでもない     | 無回答       |
|--------------|---------------|------------|-------------|-------------|------------|---------------|---------------|------------|------------|-------------|-------------|------------|-------------|-----------|
| 全体           | 1078<br>100.0 | 27<br>2.5  | 122<br>11.3 | 268<br>24.9 | 80<br>7.4  | 59<br>5.5     | 119<br>11.0   | 18<br>1.7  | 59<br>5.5  | 202<br>18.7 | 458<br>42.5 | 76<br>7.1  | 374<br>34.7 | 18<br>1.7 |
| 臨床研修病院（基幹施設） | 347<br>100.0  | 27<br>7.8  | 114<br>32.9 | 230<br>66.3 | 52<br>15.0 | 55<br>15.9    | 106<br>30.5   | 17<br>4.9  | 54<br>15.6 | 158<br>45.5 | 213<br>61.4 | 6<br>1.7   | 4<br>1.2    | 1<br>0.3  |
| 臨床研修病院（連携施設） | 420<br>100.0  | 9<br>2.1   | 54<br>12.9  | 122<br>29.0 | 56<br>13.3 | 23<br>5.5     | 53<br>12.6    | 9<br>2.1   | 14<br>3.3  | 110<br>26.2 | 220<br>52.4 | 43<br>10.2 | 93<br>22.1  | 3<br>0.7  |
| 専門医の研修施設     | 340<br>100.0  | 20<br>5.9  | 78<br>22.9  | 151<br>44.4 | 38<br>11.2 | 41<br>12.1    | 67<br>19.7    | 10<br>2.9  | 39<br>11.5 | 110<br>32.4 | 177<br>52.1 | 32<br>9.4  | 54<br>15.9  | 1<br>0.3  |
| 医育機関         | 50<br>100.0   | 12<br>24.0 | 14<br>28.0  | 37<br>74.0  | 4<br>8.0   | 19<br>38.0    | 15<br>30.0    | 0<br>0.0   | 32<br>64.0 | 3<br>6.0    | 16<br>32.0  | 2<br>4.0   | 3<br>6.0    | 1<br>2.0  |
| いずれでもない      | 345<br>100.0  | 0<br>0.0   | 0<br>0.0    | 1<br>0.3    | 1<br>0.3   | 1<br>0.3      | 0<br>0.0      | 0<br>0.0   | 0<br>0.0   | 6<br>1.7    | 80<br>23.2  | 17<br>4.9  | 238<br>69.0 | 6<br>1.7  |

※全体の調査数には研修施設等の指定状況が無回答のものを含むため、また、研修施設等の指定状況は複数回答であるため、全体の調査数の合計は各研修施設等の指定状況の調査数の合計と一致しない。

問4 研修施設等の指定状況（複数回答）

問5 許可病床数 (上段:回答数(件)、下段:割合(%))

|          | 調査数           | 臨床研修病院<br>(基幹施設) | 臨床研修病院<br>(連携施設) | 専門医の<br>研修施設 | 医育機<br>関  | い<br>ず<br>れ<br>で<br>も<br>な<br>い | 無<br>回<br>答 |
|----------|---------------|------------------|------------------|--------------|-----------|---------------------------------|-------------|
| 全体       | 1078<br>100.0 | 347<br>32.2      | 420<br>39.0      | 340<br>31.5  | 50<br>4.6 | 345<br>32.0                     | 28<br>2.6   |
| 99床以下    | 184<br>100.0  | 2<br>1.1         | 23<br>12.5       | 22<br>12.0   | 2<br>1.1  | 135<br>73.4                     | 5<br>2.7    |
| 100～199床 | 203<br>100.0  | 3<br>1.5         | 73<br>36.0       | 35<br>17.2   | 4<br>2.0  | 97<br>47.8                      | 11<br>5.4   |
| 200～299床 | 228<br>100.0  | 43<br>18.9       | 108<br>47.4      | 61<br>26.8   | 1<br>0.4  | 75<br>32.9                      | 4<br>1.8    |
| 300床以上   | 453<br>100.0  | 294<br>64.9      | 211<br>46.6      | 217<br>47.9  | 43<br>9.5 | 37<br>8.2                       | 8<br>1.8    |

※全体の調査数には許可病床数が無回答のものを含むため、全体の調査数は各許可病床数の調査数の合計と一致しない。

問5 許可病床数

問4 研修施設等の指定状況

(上段:回答数(件)、下段:割合(%))

|              | 調査数           | 9<br>9<br>床<br>以下 | 1<br>0<br>0<br>0<br>1<br>9<br>9<br>床 | 2<br>0<br>0<br>0<br>2<br>9<br>9<br>床 | 3<br>0<br>0<br>0<br>3<br>9<br>9<br>床 | 4<br>0<br>0<br>0<br>4<br>9<br>9<br>床 | 5<br>0<br>0<br>0<br>床<br>以上 | 無<br>回<br>答 |
|--------------|---------------|-------------------|--------------------------------------|--------------------------------------|--------------------------------------|--------------------------------------|-----------------------------|-------------|
| 全体           | 1078<br>100.0 | 184<br>17.1       | 203<br>18.8                          | 228<br>21.2                          | 156<br>14.5                          | 102<br>9.5                           | 195<br>18.1                 | 10<br>0.9   |
| 臨床研修病院（基幹施設） | 347<br>100.0  | 2<br>0.6          | 3<br>0.9                             | 43<br>12.4                           | 67<br>19.3                           | 66<br>19.0                           | 161<br>46.4                 | 5<br>1.4    |
| 臨床研修病院（連携施設） | 420<br>100.0  | 23<br>5.5         | 73<br>17.4                           | 108<br>25.7                          | 82<br>19.5                           | 52<br>12.4                           | 77<br>18.3                  | 5<br>1.2    |
| 専門医の研修施設     | 340<br>100.0  | 22<br>6.5         | 35<br>10.3                           | 61<br>17.9                           | 58<br>17.1                           | 43<br>12.6                           | 116<br>34.1                 | 5<br>1.5    |
| 医育機関         | 50<br>100.0   | 2<br>4.0          | 4<br>8.0                             | 1<br>2.0                             | 1<br>2.0                             | 1<br>2.0                             | 41<br>82.0                  | 0<br>0.0    |
| いずれでもない      | 345<br>100.0  | 135<br>39.1       | 97<br>28.1                           | 75<br>21.7                           | 21<br>6.1                            | 10<br>2.9                            | 6<br>1.7                    | 1<br>0.3    |

※全体の調査数には研修施設等の指定状況が無回答のものを含むため、また、研修施設等の指定状況は複数回答であるため、全体の調査数の合計は各研修施設等の指定状況の調査数の合計と一致しない。

問6 標榜診療科（複数回答）

問5 許可病床数

（上段：回答数(件)、下段：割合(%)）

|          | 調査数           | 内科          | 外科          | 整形外科        | 脳神経外科       | 小児科         | 産科・婦人科・産婦人科 | 呼吸器内科       | 呼吸器外科       | 消化器内科       | 消化器外科       | 心臓血管外科      | 循環器内科       | 循環器外科     | 精神科         | 眼科          | 耳鼻咽喉科       | 泌尿器科        | 皮膚科         | 歯科          | 救急科         | その他         | 無回答      |
|----------|---------------|-------------|-------------|-------------|-------------|-------------|-------------|-------------|-------------|-------------|-------------|-------------|-------------|-----------|-------------|-------------|-------------|-------------|-------------|-------------|-------------|-------------|----------|
| 全体       | 1078<br>100.0 | 941<br>87.3 | 676<br>62.7 | 730<br>67.7 | 510<br>47.3 | 540<br>50.1 | 466<br>43.2 | 469<br>43.5 | 275<br>25.5 | 535<br>49.6 | 302<br>28.0 | 287<br>26.6 | 597<br>55.4 | 39<br>3.6 | 522<br>48.4 | 525<br>48.7 | 477<br>44.2 | 550<br>51.0 | 561<br>52.0 | 355<br>32.9 | 253<br>23.5 | 637<br>59.1 | 3<br>0.3 |
| 99床以下    | 184<br>100.0  | 155<br>84.2 | 93<br>50.5  | 96<br>52.2  | 20<br>10.9  | 41<br>22.3  | 22<br>12.0  | 32<br>17.4  | 3<br>1.6    | 50<br>27.2  | 17<br>9.2   | 6<br>3.3    | 59<br>32.1  | 1<br>0.5  | 14<br>7.6   | 22<br>12.0  | 13<br>7.1   | 24<br>13.0  | 39<br>21.2  | 11<br>6.0   | 2<br>1.1    | 76<br>41.3  | 0<br>0.0 |
| 100～199床 | 203<br>100.0  | 174<br>85.7 | 109<br>53.7 | 123<br>60.6 | 57<br>28.1  | 61<br>30.0  | 31<br>15.3  | 57<br>28.1  | 7<br>3.4    | 74<br>36.5  | 39<br>19.2  | 12<br>5.9   | 90<br>44.3  | 1<br>0.5  | 49<br>24.1  | 54<br>26.6  | 35<br>17.2  | 66<br>32.5  | 65<br>32.0  | 25<br>12.3  | 6<br>3.0    | 111<br>54.7 | 0<br>0.0 |
| 200～299床 | 228<br>100.0  | 187<br>82.0 | 122<br>53.5 | 135<br>59.2 | 91<br>39.9  | 90<br>39.5  | 74<br>32.5  | 78<br>34.2  | 23<br>10.1  | 89<br>39.0  | 35<br>15.4  | 23<br>10.1  | 104<br>45.6 | 4<br>1.8  | 109<br>47.8 | 92<br>40.4  | 82<br>36.0  | 107<br>46.9 | 97<br>42.5  | 58<br>25.4  | 24<br>10.5  | 121<br>53.1 | 1<br>0.4 |
| 300床以上   | 453<br>100.0  | 417<br>92.1 | 346<br>76.4 | 371<br>81.9 | 337<br>74.4 | 343<br>75.7 | 334<br>73.7 | 297<br>65.6 | 239<br>52.8 | 316<br>69.8 | 208<br>45.9 | 243<br>53.6 | 338<br>74.6 | 33<br>7.3 | 345<br>76.2 | 353<br>77.9 | 343<br>75.7 | 348<br>76.8 | 355<br>78.4 | 259<br>57.2 | 220<br>48.6 | 322<br>71.1 | 1<br>0.2 |

※全体の調査数には許可病床数が無回答のものを含むため、全体の調査数は各許可病床数の調査数の合計と一致しない。

問4 研修施設等の指定状況

（上段：回答数(件)、下段：割合(%)）

|              | 調査数           | 内科          | 外科          | 整形外科        | 脳神経外科       | 小児科         | 産科・婦人科・産婦人科 | 呼吸器内科       | 呼吸器外科       | 消化器内科       | 消化器外科       | 心臓血管外科      | 循環器内科       | 循環器外科     | 精神科         | 眼科          | 耳鼻咽喉科       | 泌尿器科        | 皮膚科         | 歯科          | 救急科         | その他         | 無回答      |
|--------------|---------------|-------------|-------------|-------------|-------------|-------------|-------------|-------------|-------------|-------------|-------------|-------------|-------------|-----------|-------------|-------------|-------------|-------------|-------------|-------------|-------------|-------------|----------|
| 全体           | 1078<br>100.0 | 941<br>87.3 | 676<br>62.7 | 730<br>67.7 | 510<br>47.3 | 540<br>50.1 | 466<br>43.2 | 469<br>43.5 | 275<br>25.5 | 535<br>49.6 | 302<br>28.0 | 287<br>26.6 | 597<br>55.4 | 39<br>3.6 | 522<br>48.4 | 525<br>48.7 | 477<br>44.2 | 550<br>51.0 | 561<br>52.0 | 355<br>32.9 | 253<br>23.5 | 637<br>59.1 | 3<br>0.3 |
| 臨床研修病院（基幹施設） | 347<br>100.0  | 332<br>95.7 | 324<br>93.4 | 338<br>97.4 | 317<br>91.4 | 326<br>93.9 | 326<br>93.9 | 270<br>77.8 | 223<br>64.3 | 291<br>83.9 | 189<br>54.5 | 235<br>67.7 | 313<br>90.2 | 32<br>9.2 | 269<br>77.5 | 328<br>94.5 | 319<br>91.9 | 330<br>95.1 | 319<br>91.9 | 193<br>55.6 | 210<br>60.5 | 271<br>78.1 | 2<br>0.6 |
| 臨床研修病院（連携施設） | 420<br>100.0  | 364<br>86.7 | 284<br>67.6 | 303<br>72.1 | 221<br>52.6 | 247<br>58.8 | 213<br>50.7 | 208<br>49.5 | 129<br>30.7 | 229<br>54.5 | 133<br>31.7 | 122<br>29.0 | 249<br>59.3 | 15<br>3.6 | 247<br>58.8 | 250<br>59.5 | 220<br>52.4 | 255<br>60.7 | 242<br>57.6 | 177<br>42.1 | 105<br>25.0 | 262<br>62.4 | 1<br>0.2 |
| 専門医の研修施設     | 340<br>100.0  | 290<br>85.3 | 237<br>69.7 | 260<br>76.5 | 233<br>68.5 | 217<br>63.8 | 220<br>64.7 | 198<br>58.2 | 157<br>46.2 | 217<br>63.8 | 154<br>45.3 | 170<br>50.0 | 233<br>68.5 | 22<br>6.5 | 234<br>68.8 | 228<br>67.1 | 218<br>64.1 | 237<br>69.7 | 230<br>67.6 | 149<br>43.8 | 149<br>43.8 | 235<br>69.1 | 1<br>0.3 |
| 医育機関         | 50<br>100.0   | 44<br>88.0  | 38<br>76.0  | 47<br>94.0  | 43<br>86.0  | 43<br>86.0  | 43<br>86.0  | 34<br>68.0  | 34<br>68.0  | 36<br>72.0  | 31<br>62.0  | 42<br>84.0  | 38<br>76.0  | 8<br>16.0 | 44<br>88.0  | 43<br>86.0  | 42<br>84.0  | 43<br>86.0  | 43<br>86.0  | 31<br>62.0  | 39<br>78.0  | 40<br>80.0  | 0<br>0.0 |
| いずれでもない      | 345<br>100.0  | 304<br>88.1 | 150<br>43.5 | 164<br>47.5 | 61<br>17.7  | 69<br>20.0  | 35<br>10.1  | 72<br>20.9  | 3<br>0.9    | 104<br>30.1 | 37<br>10.7  | 9<br>2.6    | 119<br>34.5 | 3<br>0.9  | 77<br>22.3  | 50<br>14.5  | 40<br>11.6  | 65<br>18.8  | 91<br>26.4  | 48<br>13.9  | 5<br>1.4    | 165<br>47.8 | 0<br>0.0 |

※全体の調査数には研修施設等の指定状況が無回答のものを含むため、また、研修施設等の指定状況は複数回答であるため、全体の調査数の合計は各研修施設等の指定状況の調査数の合計と一致しない。

問7(1) 在院患者数

問5 許可病床数 (上段:回答数(件)、下段:割合(%))

|          | 調査数           | 9<br>9<br>人<br>以<br>下 | 1<br>0<br>0<br>0<br>1<br>9<br>9<br>人 | 2<br>0<br>0<br>0<br>1<br>9<br>9<br>人<br>以<br>上 | 無<br>回<br>答 |
|----------|---------------|-----------------------|--------------------------------------|--|-------------|
| 全体       | 1078<br>100.0 | 210<br>19.5           | 275<br>25.5                          | 532<br>49.4                                    | 61<br>5.7   |
| 99床以下    | 184<br>100.0  | 164<br>89.1           | 1<br>0.5                             | 6<br>3.3                                       | 13<br>7.1   |
| 100～199床 | 203<br>100.0  | 38<br>18.7            | 148<br>72.9                          | 4<br>2.0                                       | 13<br>6.4   |
| 200～299床 | 228<br>100.0  | 4<br>1.8              | 102<br>44.7                          | 109<br>47.8                                    | 13<br>5.7   |
| 300床以上   | 453<br>100.0  | 3<br>0.7              | 24<br>5.3                            | 406<br>89.6                                    | 20<br>4.4   |

※全体の調査数には許可病床数が無回答のものを含むため、全体の調査数は各許可病床数の調査数の合計と一致しない。

問4 研修施設等の指定状況 (上段:回答数(件)、下段:割合(%))

|              | 調査数           | 9<br>9<br>人<br>以<br>下 | 1<br>0<br>0<br>0<br>1<br>9<br>9<br>人 | 2<br>0<br>0<br>0<br>1<br>9<br>9<br>人<br>以<br>上 | 無<br>回<br>答 |
|--------------|---------------|-----------------------|--------------------------------------|--|-------------|
| 全体           | 1078<br>100.0 | 210<br>19.5           | 275<br>25.5                          | 532<br>49.4                                    | 61<br>5.7   |
| 臨床研修病院（基幹施設） | 347<br>100.0  | 3<br>0.9              | 32<br>9.2                            | 294<br>84.7                                    | 18<br>5.2   |
| 臨床研修病院（連携施設） | 420<br>100.0  | 37<br>8.8             | 114<br>27.1                          | 244<br>58.1                                    | 25<br>6.0   |
| 専門医の研修施設     | 340<br>100.0  | 26<br>7.6             | 57<br>16.8                           | 236<br>69.4                                    | 21<br>6.2   |
| 医育機関         | 50<br>100.0   | 1<br>2.0              | 4<br>8.0                             | 43<br>86.0                                     | 2<br>4.0    |
| いずれでもない      | 345<br>100.0  | 143<br>41.4           | 111<br>32.2                          | 77<br>22.3                                     | 14<br>4.1   |

※全体の調査数には研修施設等の指定状況が無回答のものを含むため、また、研修施設等の指定状況は複数回答であるため、全体の調査数の合計は各研修施設等の指定状況の調査数の合計と一致しない。

問7(2) 外来患者数初診患者数

問5 許可病床数

(上段:回答数(件)、下段:割合(%))

|          | 調査数   | 29人以下 | 30~49人 | 50~99人 | 100人以上 | 無回答  |
|----------|-------|-------|--------|--------|--------|------|
| 全体       | 1078  | 155   | 277    | 193    | 352    | 101  |
|          | 100.0 | 14.4  | 25.7   | 17.9   | 32.7   | 9.4  |
| 99床以下    | 184   | 24    | 95     | 32     | 8      | 25   |
|          | 100.0 | 13.0  | 51.6   | 17.4   | 4.3    | 13.6 |
| 100~199床 | 203   | 50    | 63     | 55     | 15     | 20   |
|          | 100.0 | 24.6  | 31.0   | 27.1   | 7.4    | 9.9  |
| 200~299床 | 228   | 45    | 61     | 58     | 42     | 22   |
|          | 100.0 | 19.7  | 26.8   | 25.4   | 18.4   | 9.6  |
| 300床以上   | 453   | 35    | 56     | 47     | 283    | 32   |
|          | 100.0 | 7.7   | 12.4   | 10.4   | 62.5   | 7.1  |

※全体の調査数には許可病床数が無回答のものを含むため、全体の調査数は各許可病床数の調査数の合計と一致しない。

問4 研修施設等の指定状況

(上段:回答数(件)、下段:割合(%))

|              | 調査数   | 29人以下 | 30~49人 | 50~99人 | 100人以上 | 無回答  |
|--------------|-------|-------|--------|--------|--------|------|
| 全体           | 1078  | 155   | 277    | 193    | 352    | 101  |
|              | 100.0 | 14.4  | 25.7   | 17.9   | 32.7   | 9.4  |
| 臨床研修病院(基幹施設) | 347   | 2     | 7      | 40     | 276    | 22   |
|              | 100.0 | 0.6   | 2.0    | 11.5   | 79.5   | 6.3  |
| 臨床研修病院(連携施設) | 420   | 34    | 102    | 99     | 154    | 31   |
|              | 100.0 | 8.1   | 24.3   | 23.6   | 36.7   | 7.4  |
| 専門医の研修施設     | 340   | 22    | 54     | 64     | 176    | 24   |
|              | 100.0 | 6.5   | 15.9   | 18.8   | 51.8   | 7.1  |
| 医育機関         | 50    | 2     | 4      | 1      | 39     | 4    |
|              | 100.0 | 4.0   | 8.0    | 2.0    | 78.0   | 8.0  |
| いずれでもない      | 345   | 102   | 142    | 50     | 11     | 40   |
|              | 100.0 | 29.6  | 41.2   | 14.5   | 3.2    | 11.6 |

※全体の調査数には研修施設等の指定状況が無回答のものを含むため、また、研修施設等の指定状況は複数回答であるため、全体の調査数の合計は各研修施設等の指定状況の調査数の合計と一致しない。



問7(2) 外来患者数再診延べ患者数

問5 許可病床数 (上段:回答数(件)、下段:割合(%))

|          | 調査数           | 9<br>9<br>9<br>人<br>以下 | 1<br>0<br>0<br>0<br>1<br>9<br>9<br>9<br>人 | 2<br>0<br>0<br>0<br>4<br>9<br>9<br>9<br>人 | 5<br>0<br>0<br>0<br>人<br>以上 | 無<br>回<br>答 |
|----------|---------------|------------------------|---|---|-----------------------------|-------------|
| 全体       | 1078<br>100.0 | 625<br>58.0            | 223<br>20.7                               | 117<br>10.9                               | 12<br>1.1                   | 101<br>9.4  |
| 99床以下    | 184<br>100.0  | 151<br>82.1            | 6<br>3.3                                  | 2<br>1.1                                  | 0<br>0.0                    | 25<br>13.6  |
| 100～199床 | 203<br>100.0  | 168<br>82.8            | 12<br>5.9                                 | 2<br>1.0                                  | 1<br>0.5                    | 20<br>9.9   |
| 200～299床 | 228<br>100.0  | 164<br>71.9            | 42<br>18.4                                | 0<br>0.0                                  | 0<br>0.0                    | 22<br>9.6   |
| 300床以上   | 453<br>100.0  | 138<br>30.5            | 159<br>35.1                               | 113<br>24.9                               | 11<br>2.4                   | 32<br>7.1   |

※全体の調査数には許可病床数が無回答のものを含むため、全体の調査数は各許可病床数の調査数の合計と一致しない。

問4 研修施設等の指定状況 (上段:回答数(件)、下段:割合(%))

|              | 調査数           | 9<br>9<br>9<br>人<br>以下 | 1<br>0<br>0<br>0<br>1<br>9<br>9<br>9<br>人 | 2<br>0<br>0<br>0<br>4<br>9<br>9<br>9<br>人 | 5<br>0<br>0<br>0<br>人<br>以上 | 無<br>回<br>答 |
|--------------|---------------|------------------------|---|---|-----------------------------|-------------|
| 全体           | 1078<br>100.0 | 625<br>58.0            | 223<br>20.7                               | 117<br>10.9                               | 12<br>1.1                   | 101<br>9.4  |
| 臨床研修病院(基幹施設) | 347<br>100.0  | 49<br>14.1             | 162<br>46.7                               | 103<br>29.7                               | 11<br>3.2                   | 22<br>6.3   |
| 臨床研修病院(連携施設) | 420<br>100.0  | 235<br>56.0            | 101<br>24.0                               | 50<br>11.9                                | 3<br>0.7                    | 31<br>7.4   |
| 専門医の研修施設     | 340<br>100.0  | 140<br>41.2            | 97<br>28.5                                | 70<br>20.6                                | 9<br>2.6                    | 24<br>7.1   |
| 医育機関         | 50<br>100.0   | 7<br>14.0              | 16<br>32.0                                | 18<br>36.0                                | 5<br>10.0                   | 4<br>8.0    |
| いずれでもない      | 345<br>100.0  | 294<br>85.2            | 10<br>2.9                                 | 1<br>0.3                                  | 0<br>0.0                    | 40<br>11.6  |

※全体の調査数には研修施設等の指定状況が無回答のものを含むため、また、研修施設等の指定状況は複数回答であるため、全体の調査数の合計は各研修施設等の指定状況の調査数の合計と一致しない。

問7(3) 上記(2)のうち時間外診療患者数

問5 許可病床数 (上段:回答数(件)、下段:割合(%))

|          | 調査数           | 4<br>9<br>人<br>以下 | 5<br>0<br>～<br>9<br>9<br>人 | 1<br>0<br>0<br>～<br>1<br>4<br>9<br>人 | 1<br>5<br>0<br>～<br>1<br>9<br>9<br>人 | 2<br>0<br>0<br>人<br>以上 | 無<br>回<br>答 |
|----------|---------------|-------------------|----------------------------|--------------------------------------|--------------------------------------|------------------------|-------------|
| 全体       | 1078<br>100.0 | 437<br>40.5       | 85<br>7.9                  | 40<br>3.7                            | 44<br>4.1                            | 345<br>32.0            | 127<br>11.8 |
| 99床以下    | 184<br>100.0  | 117<br>63.6       | 24<br>13.0                 | 5<br>2.7                             | 0<br>0.0                             | 9<br>4.9               | 29<br>15.8  |
| 100～199床 | 203<br>100.0  | 119<br>58.6       | 28<br>13.8                 | 11<br>5.4                            | 6<br>3.0                             | 13<br>6.4              | 26<br>12.8  |
| 200～299床 | 228<br>100.0  | 107<br>46.9       | 19<br>8.3                  | 13<br>5.7                            | 17<br>7.5                            | 46<br>20.2             | 26<br>11.4  |
| 300床以上   | 453<br>100.0  | 92<br>20.3        | 13<br>2.9                  | 10<br>2.2                            | 21<br>4.6                            | 273<br>60.3            | 44<br>9.7   |

※全体の調査数には許可病床数が無回答のものを含むため、全体の調査数は各許可病床数の調査数の合計と一致しない。

問4 研修施設等の指定状況 (上段:回答数(件)、下段:割合(%))

|              | 調査数           | 4<br>9<br>人<br>以下 | 5<br>0<br>～<br>9<br>9<br>人 | 1<br>0<br>0<br>～<br>1<br>4<br>9<br>人 | 1<br>5<br>0<br>～<br>1<br>9<br>9<br>人 | 2<br>0<br>0<br>人<br>以上 | 無<br>回<br>答 |
|--------------|---------------|-------------------|----------------------------|--------------------------------------|--------------------------------------|------------------------|-------------|
| 全体           | 1078<br>100.0 | 437<br>40.5       | 85<br>7.9                  | 40<br>3.7                            | 44<br>4.1                            | 345<br>32.0            | 127<br>11.8 |
| 臨床研修病院(基幹施設) | 347<br>100.0  | 9<br>2.6          | 12<br>3.5                  | 8<br>2.3                             | 16<br>4.6                            | 271<br>78.1            | 31<br>8.9   |
| 臨床研修病院(連携施設) | 420<br>100.0  | 129<br>30.7       | 36<br>8.6                  | 20<br>4.8                            | 31<br>7.4                            | 163<br>38.8            | 41<br>9.8   |
| 専門医の研修施設     | 340<br>100.0  | 80<br>23.5        | 20<br>5.9                  | 11<br>3.2                            | 15<br>4.4                            | 180<br>52.9            | 34<br>10.0  |
| 医育機関         | 50<br>100.0   | 5<br>10.0         | 3<br>6.0                   | 3<br>6.0                             | 2<br>4.0                             | 33<br>66.0             | 4<br>8.0    |
| いずれでもない      | 345<br>100.0  | 252<br>73.0       | 36<br>10.4                 | 10<br>2.9                            | 1<br>0.3                             | 10<br>2.9              | 36<br>10.4  |

※全体の調査数には研修施設等の指定状況が無回答のものを含むため、また、研修施設等の指定状況は複数回答であるため、全体の調査数の合計は各研修施設等の指定状況の調査数の合計と一致しない。

問8(1) 職員数医師

問5 許可病床数 (上段:回答数(件)、下段:割合(%))

|          | 調査数           | 5人未満       | 5人以上10人未満   | 10人以上15人未満  | 15人以上20人未満 | 20人以上       | 無回答       |
|----------|---------------|------------|-------------|-------------|------------|-------------|-----------|
| 全体       | 1078<br>100.0 | 107<br>9.9 | 241<br>22.4 | 113<br>10.5 | 72<br>6.7  | 511<br>47.4 | 34<br>3.2 |
| 99床以下    | 184<br>100.0  | 73<br>39.7 | 83<br>45.1  | 12<br>6.5   | 3<br>1.6   | 5<br>2.7    | 8<br>4.3  |
| 100～199床 | 203<br>100.0  | 28<br>13.8 | 69<br>34.0  | 41<br>20.2  | 29<br>14.3 | 28<br>13.8  | 8<br>3.9  |
| 200～299床 | 228<br>100.0  | 5<br>2.2   | 66<br>28.9  | 32<br>14.0  | 17<br>7.5  | 99<br>43.4  | 9<br>3.9  |
| 300床以上   | 453<br>100.0  | 1<br>0.2   | 21<br>4.6   | 26<br>5.7   | 23<br>5.1  | 373<br>82.3 | 9<br>2.0  |

※全体の調査数には許可病床数が無回答のものを含むため、全体の調査数は各許可病床数の調査数の合計と一致しない。

問4 研修施設等の指定状況 (上段:回答数(件)、下段:割合(%))

|              | 調査数           | 5人未満       | 5人以上10人未満   | 10人以上15人未満  | 15人以上20人未満 | 20人以上       | 無回答       |
|--------------|---------------|------------|-------------|-------------|------------|-------------|-----------|
| 全体           | 1078<br>100.0 | 107<br>9.9 | 241<br>22.4 | 113<br>10.5 | 72<br>6.7  | 511<br>47.4 | 34<br>3.2 |
| 臨床研修病院(基幹施設) | 347<br>100.0  | 0<br>0.0   | 1<br>0.3    | 1<br>0.3    | 4<br>1.2   | 334<br>96.3 | 7<br>2.0  |
| 臨床研修病院(連携施設) | 420<br>100.0  | 6<br>1.4   | 57<br>13.6  | 50<br>11.9  | 38<br>9.0  | 259<br>61.7 | 10<br>2.4 |
| 専門医の研修施設     | 340<br>100.0  | 2<br>0.6   | 43<br>12.6  | 27<br>7.9   | 14<br>4.1  | 245<br>72.1 | 9<br>2.6  |
| 医育機関         | 50<br>100.0   | 2<br>4.0   | 3<br>6.0    | 1<br>2.0    | 0<br>0.0   | 43<br>86.0  | 1<br>2.0  |
| いずれでもない      | 345<br>100.0  | 95<br>27.5 | 148<br>42.9 | 44<br>12.8  | 23<br>6.7  | 20<br>5.8   | 15<br>4.3 |

※全体の調査数には研修施設等の指定状況が無回答のものを含むため、また、研修施設等の指定状況は複数回答であるため、全体の調査数の合計は各研修施設等の指定状況の調査数の合計と一致しない。

問8(1) 職員数医師のうち後期研修医

問5 許可病床数 (上段:回答数(件)、下段:割合(%))

|          | 調査数           | 0人          | それ以上        | 無回答         |
|----------|---------------|-------------|-------------|-------------|
| 全体       | 1078<br>100.0 | 437<br>40.5 | 376<br>34.9 | 265<br>24.6 |
| 99床以下    | 184<br>100.0  | 114<br>62.0 | 5<br>2.7    | 65<br>35.3  |
| 100～199床 | 203<br>100.0  | 124<br>61.1 | 18<br>8.9   | 61<br>30.0  |
| 200～299床 | 228<br>100.0  | 109<br>47.8 | 51<br>22.4  | 68<br>29.8  |
| 300床以上   | 453<br>100.0  | 87<br>19.2  | 298<br>65.8 | 68<br>15.0  |

※全体の調査数には許可病床数が無回答のものを含むため、全体の調査数は各許可病床数の調査数の合計と一致しない。

問4 研修施設等の指定状況 (上段:回答数(件)、下段:割合(%))

|              | 調査数           | 0人          | それ以上        | 無回答         |
|--------------|---------------|-------------|-------------|-------------|
| 全体           | 1078<br>100.0 | 437<br>40.5 | 376<br>34.9 | 265<br>24.6 |
| 臨床研修病院(基幹施設) | 347<br>100.0  | 35<br>10.1  | 270<br>77.8 | 42<br>12.1  |
| 臨床研修病院(連携施設) | 420<br>100.0  | 137<br>32.6 | 187<br>44.5 | 96<br>22.9  |
| 専門医の研修施設     | 340<br>100.0  | 91<br>26.8  | 194<br>57.1 | 55<br>16.2  |
| 医育機関         | 50<br>100.0   | 5<br>10.0   | 35<br>70.0  | 10<br>20.0  |
| いずれでもない      | 345<br>100.0  | 227<br>65.8 | 8<br>2.3    | 110<br>31.9 |

※全体の調査数には研修施設等の指定状況が無回答のものを含むため、また、研修施設等の指定状況は複数回答であるため、全体の調査数の合計は各研修施設等の指定状況の調査数の合計と一致しない。

問8(1) 職員数医師のうち初期研修医

問5 許可病床数 (上段:回答数(件)、下段:割合(%))

|          | 調査数           | 0人          | それ以上        | 無回答         |
|----------|---------------|-------------|-------------|-------------|
| 全体       | 1078<br>100.0 | 454<br>42.1 | 381<br>35.3 | 243<br>22.5 |
| 99床以下    | 184<br>100.0  | 115<br>62.5 | 7<br>3.8    | 62<br>33.7  |
| 100～199床 | 203<br>100.0  | 131<br>64.5 | 9<br>4.4    | 63<br>31.0  |
| 200～299床 | 228<br>100.0  | 114<br>50.0 | 50<br>21.9  | 64<br>28.1  |
| 300床以上   | 453<br>100.0  | 91<br>20.1  | 311<br>68.7 | 51<br>11.3  |

※全体の調査数には許可病床数が無回答のものを含むため、全体の調査数は各許可病床数の調査数の合計と一致しない。

問4 研修施設等の指定状況 (上段:回答数(件)、下段:割合(%))

|              | 調査数           | 0人          | それ以上        | 無回答         |
|--------------|---------------|-------------|-------------|-------------|
| 全体           | 1078<br>100.0 | 454<br>42.1 | 381<br>35.3 | 243<br>22.5 |
| 臨床研修病院(基幹施設) | 347<br>100.0  | 14<br>4.0   | 321<br>92.5 | 12<br>3.5   |
| 臨床研修病院(連携施設) | 420<br>100.0  | 161<br>38.3 | 169<br>40.2 | 90<br>21.4  |
| 専門医の研修施設     | 340<br>100.0  | 96<br>28.2  | 198<br>58.2 | 46<br>13.5  |
| 医育機関         | 50<br>100.0   | 4<br>8.0    | 42<br>84.0  | 4<br>8.0    |
| いずれでもない      | 345<br>100.0  | 228<br>66.1 | 6<br>1.7    | 111<br>32.2 |

※全体の調査数には研修施設等の指定状況が無回答のものを含むため、また、研修施設等の指定状況は複数回答であるため、全体の調査数の合計は各研修施設等の指定状況の調査数の合計と一致しない。

問8(1) 職員数看護職員

問5 許可病床数 (上段:回答数(件)、下段:割合(%))

|          | 調査数           | 50人未満       | 50人以上100人未満 | 100人以上150人未満 | 150人以上      | 無回答       |
|----------|---------------|-------------|-------------|--------------|-------------|-----------|
| 全体       | 1078<br>100.0 | 191<br>17.7 | 211<br>19.6 | 140<br>13.0  | 490<br>45.5 | 46<br>4.3 |
| 99床以下    | 184<br>100.0  | 145<br>78.8 | 25<br>13.6  | 0<br>0.0     | 0<br>0.0    | 14<br>7.6 |
| 100～199床 | 203<br>100.0  | 40<br>19.7  | 96<br>47.3  | 42<br>20.7   | 17<br>8.4   | 8<br>3.9  |
| 200～299床 | 228<br>100.0  | 3<br>1.3    | 72<br>31.6  | 55<br>24.1   | 87<br>38.2  | 11<br>4.8 |
| 300床以上   | 453<br>100.0  | 2<br>0.4    | 17<br>3.8   | 41<br>9.1    | 380<br>83.9 | 13<br>2.9 |

※全体の調査数には許可病床数が無回答のものを含むため、全体の調査数は各許可病床数の調査数の合計と一致しない。

問4 研修施設等の指定状況 (上段:回答数(件)、下段:割合(%))

|              | 調査数           | 50人未満       | 50人以上100人未満 | 100人以上150人未満 | 150人以上      | 無回答       |
|--------------|---------------|-------------|-------------|--------------|-------------|-----------|
| 全体           | 1078<br>100.0 | 191<br>17.7 | 211<br>19.6 | 140<br>13.0  | 490<br>45.5 | 46<br>4.3 |
| 臨床研修病院(基幹施設) | 347<br>100.0  | 3<br>0.9    | 1<br>0.3    | 4<br>1.2     | 330<br>95.1 | 9<br>2.6  |
| 臨床研修病院(連携施設) | 420<br>100.0  | 20<br>4.8   | 61<br>14.5  | 70<br>16.7   | 253<br>60.2 | 16<br>3.8 |
| 専門医の研修施設     | 340<br>100.0  | 13<br>3.8   | 44<br>12.9  | 34<br>10.0   | 240<br>70.6 | 9<br>2.6  |
| 医育機関         | 50<br>100.0   | 2<br>4.0    | 4<br>8.0    | 1<br>2.0     | 42<br>84.0  | 1<br>2.0  |
| いずれでもない      | 345<br>100.0  | 155<br>44.9 | 109<br>31.6 | 46<br>13.3   | 15<br>4.3   | 20<br>5.8 |

※全体の調査数には研修施設等の指定状況が無回答のものを含むため、また、研修施設等の指定状況は複数回答であるため、全体の調査数の合計は各研修施設等の指定状況の調査数の合計と一致しない。

問8(1) 医師計の女性割合(%)

問5 許可病床数 (上段:回答数(件)、下段:割合(%))

|          | 調査数           | 20%未満       | 20%以上40%未満  | 40%以上60%未満 | 60%以上80%未満 | 80%以上    | 無回答        |
|----------|---------------|-------------|-------------|------------|------------|----------|------------|
| 全体       | 1078<br>100.0 | 540<br>50.1 | 415<br>38.5 | 49<br>4.5  | 7<br>0.6   | 5<br>0.5 | 62<br>5.8  |
| 99床以下    | 184<br>100.0  | 101<br>54.9 | 43<br>23.4  | 13<br>7.1  | 4<br>2.2   | 3<br>1.6 | 20<br>10.9 |
| 100～199床 | 203<br>100.0  | 120<br>59.1 | 53<br>26.1  | 14<br>6.9  | 2<br>1.0   | 1<br>0.5 | 13<br>6.4  |
| 200～299床 | 228<br>100.0  | 126<br>55.3 | 75<br>32.9  | 12<br>5.3  | 1<br>0.4   | 1<br>0.4 | 13<br>5.7  |
| 300床以上   | 453<br>100.0  | 188<br>41.5 | 239<br>52.8 | 10<br>2.2  | 0<br>0.0   | 0<br>0.0 | 16<br>3.5  |

※全体の調査数には許可病床数が無回答のものを含むため、全体の調査数は各許可病床数の調査数の合計と一致しない。

問4 研修施設等の指定状況 (上段:回答数(件)、下段:割合(%))

|              | 調査数           | 20%未満       | 20%以上40%未満  | 40%以上60%未満 | 60%以上80%未満 | 80%以上    | 無回答       |
|--------------|---------------|-------------|-------------|------------|------------|----------|-----------|
| 全体           | 1078<br>100.0 | 540<br>50.1 | 415<br>38.5 | 49<br>4.5  | 7<br>0.6   | 5<br>0.5 | 62<br>5.8 |
| 臨床研修病院(基幹施設) | 347<br>100.0  | 141<br>40.6 | 193<br>55.6 | 4<br>1.2   | 0<br>0.0   | 0<br>0.0 | 9<br>2.6  |
| 臨床研修病院(連携施設) | 420<br>100.0  | 200<br>47.6 | 184<br>43.8 | 14<br>3.3  | 1<br>0.2   | 2<br>0.5 | 19<br>4.5 |
| 専門医の研修施設     | 340<br>100.0  | 149<br>43.8 | 157<br>46.2 | 17<br>5.0  | 2<br>0.6   | 1<br>0.3 | 14<br>4.1 |
| 医育機関         | 50<br>100.0   | 12<br>24.0  | 33<br>66.0  | 3<br>6.0   | 0<br>0.0   | 0<br>0.0 | 2<br>4.0  |
| いずれでもない      | 345<br>100.0  | 206<br>59.7 | 81<br>23.5  | 21<br>6.1  | 4<br>1.2   | 2<br>0.6 | 31<br>9.0 |

※全体の調査数には研修施設等の指定状況が無回答のものを含むため、また、研修施設等の指定状況は複数回答であるため、全体の調査数の合計は各研修施設等の指定状況の調査数の合計と一致しない。

問8(1) 後期研修医の女性割合(%)

問5 許可病床数 (上段:回答数(件)、下段:割合(%))

|          | 調査数           | 20%未満      | 20%以上40%未満  | 40%以上60%未満 | 60%以上80%未満 | 80%以上     | 無回答         |
|----------|---------------|------------|-------------|------------|------------|-----------|-------------|
| 全体       | 1078<br>100.0 | 105<br>9.7 | 155<br>14.4 | 64<br>5.9  | 11<br>1.0  | 27<br>2.5 | 716<br>66.4 |
| 99床以下    | 184<br>100.0  | 3<br>1.6   | 0<br>0.0    | 0<br>0.0   | 0<br>0.0   | 2<br>1.1  | 179<br>97.3 |
| 100～199床 | 203<br>100.0  | 6<br>3.0   | 4<br>2.0    | 2<br>1.0   | 0<br>0.0   | 4<br>2.0  | 187<br>92.1 |
| 200～299床 | 228<br>100.0  | 21<br>9.2  | 10<br>4.4   | 7<br>3.1   | 1<br>0.4   | 8<br>3.5  | 181<br>79.4 |
| 300床以上   | 453<br>100.0  | 74<br>16.3 | 139<br>30.7 | 55<br>12.1 | 9<br>2.0   | 13<br>2.9 | 163<br>36.0 |

※全体の調査数には許可病床数が無回答のものを含むため、全体の調査数は各許可病床数の調査数の合計と一致しない。

問4 研修施設等の指定状況 (上段:回答数(件)、下段:割合(%))

|              | 調査数           | 20%未満      | 20%以上40%未満  | 40%以上60%未満 | 60%以上80%未満 | 80%以上     | 無回答         |
|--------------|---------------|------------|-------------|------------|------------|-----------|-------------|
| 全体           | 1078<br>100.0 | 105<br>9.7 | 155<br>14.4 | 64<br>5.9  | 11<br>1.0  | 27<br>2.5 | 716<br>66.4 |
| 臨床研修病院(基幹施設) | 347<br>100.0  | 68<br>19.6 | 133<br>38.3 | 46<br>13.3 | 9<br>2.6   | 9<br>2.6  | 82<br>23.6  |
| 臨床研修病院(連携施設) | 420<br>100.0  | 53<br>12.6 | 64<br>15.2  | 31<br>7.4  | 9<br>2.1   | 22<br>5.2 | 241<br>57.4 |
| 専門医の研修施設     | 340<br>100.0  | 45<br>13.2 | 91<br>26.8  | 38<br>11.2 | 7<br>2.1   | 9<br>2.6  | 150<br>44.1 |
| 医育機関         | 50<br>100.0   | 1<br>2.0   | 25<br>50.0  | 9<br>18.0  | 0<br>0.0   | 0<br>0.0  | 15<br>30.0  |
| いずれでもない      | 345<br>100.0  | 3<br>0.9   | 2<br>0.6    | 2<br>0.6   | 2<br>0.0   | 0<br>0.0  | 338<br>98.0 |

※全体の調査数には研修施設等の指定状況が無回答のものを含むため、また、研修施設等の指定状況は複数回答であるため、全体の調査数の合計は各研修施設等の指定状況の調査数の合計と一致しない。



問8(1) 初期研修医の女性割合(%)

問5 許可病床数 (上段:回答数(件)、下段:割合(%))

|          | 調査数   | 20%未満 | 20%以上40%未満 | 40%以上60%未満 | 60%以上80%未満 | 80%以上 | 無回答  |
|----------|-------|-------|------------|------------|------------|-------|------|
| 全体       | 1078  | 98    | 155        | 90         | 14         | 14    | 707  |
|          | 100.0 | 9.1   | 14.4       | 8.3        | 1.3        | 1.3   | 65.6 |
| 99床以下    | 184   | 3     | 0          | 1          | 0          | 2     | 178  |
|          | 100.0 | 1.6   | 0.0        | 0.5        | 0.0        | 1.1   | 96.7 |
| 100～199床 | 203   | 2     | 4          | 0          | 0          | 1     | 196  |
|          | 100.0 | 1.0   | 2.0        | 0.0        | 0.0        | 0.5   | 96.6 |
| 200～299床 | 228   | 23    | 10         | 6          | 3          | 5     | 181  |
|          | 100.0 | 10.1  | 4.4        | 2.6        | 1.3        | 2.2   | 79.4 |
| 300床以上   | 453   | 70    | 139        | 81         | 11         | 6     | 146  |
|          | 100.0 | 15.5  | 30.7       | 17.9       | 2.4        | 1.3   | 32.2 |

※全体の調査数には許可病床数が無回答のものを含むため、全体の調査数は各許可病床数の調査数の合計と一致しない。

問4 研修施設等の指定状況 (上段:回答数(件)、下段:割合(%))

|              | 調査数   | 20%未満 | 20%以上40%未満 | 40%以上60%未満 | 60%以上80%未満 | 80%以上 | 無回答  |
|--------------|-------|-------|------------|------------|------------|-------|------|
| 全体           | 1078  | 98    | 155        | 90         | 14         | 14    | 707  |
|              | 100.0 | 9.1   | 14.4       | 8.3        | 1.3        | 1.3   | 65.6 |
| 臨床研修病院(基幹施設) | 347   | 77    | 141        | 80         | 14         | 4     | 31   |
|              | 100.0 | 22.2  | 40.6       | 23.1       | 4.0        | 1.2   | 8.9  |
| 臨床研修病院(連携施設) | 420   | 51    | 61         | 34         | 8          | 8     | 258  |
|              | 100.0 | 12.1  | 14.5       | 8.1        | 1.9        | 1.9   | 61.4 |
| 専門医の研修施設     | 340   | 42    | 87         | 51         | 9          | 5     | 146  |
|              | 100.0 | 12.4  | 25.6       | 15.0       | 2.6        | 1.5   | 42.9 |
| 医育機関         | 50    | 2     | 22         | 14         | 3          | 0     | 9    |
|              | 100.0 | 4.0   | 44.0       | 28.0       | 6.0        | 0.0   | 18.0 |
| いずれでもない      | 345   | 2     | 1          | 1          | 0          | 2     | 339  |
|              | 100.0 | 0.6   | 0.3        | 0.3        | 0.0        | 0.6   | 98.3 |

※全体の調査数には研修施設等の指定状況が無回答のものを含むため、また、研修施設等の指定状況は複数回答であるため、全体の調査数の合計は各研修施設等の指定状況の調査数の合計と一致しない。

問8(1) 看護職員の女性割合(%)

問5 許可病床数 (上段:回答数(件)、下段:割合(%))

|          | 調査数           | 20%未満     | 20%以上40%未満 | 40%以上60%未満 | 60%以上80%未満  | 80%以上       | 無回答        |
|----------|---------------|-----------|------------|------------|-------------|-------------|------------|
| 全体       | 1078<br>100.0 | 26<br>2.4 | 1<br>0.1   | 30<br>2.8  | 112<br>10.4 | 836<br>77.6 | 73<br>6.8  |
| 99床以下    | 184<br>100.0  | 7<br>3.8  | 0<br>0.0   | 1<br>0.5   | 8<br>4.3    | 147<br>79.9 | 21<br>11.4 |
| 100～199床 | 203<br>100.0  | 1<br>0.5  | 0<br>0.0   | 6<br>3.0   | 22<br>10.8  | 158<br>77.8 | 16<br>7.9  |
| 200～299床 | 228<br>100.0  | 9<br>3.9  | 0<br>0.0   | 11<br>4.8  | 41<br>18.0  | 155<br>68.0 | 12<br>5.3  |
| 300床以上   | 453<br>100.0  | 8<br>1.8  | 1<br>0.2   | 12<br>2.6  | 39<br>8.6   | 369<br>81.5 | 24<br>5.3  |

※全体の調査数には許可病床数が無回答のものを含むため、全体の調査数は各許可病床数の調査数の合計と一致しない。

問4 研修施設等の指定状況 (上段:回答数(件)、下段:割合(%))

|              | 調査数           | 20%未満     | 20%以上40%未満 | 40%以上60%未満 | 60%以上80%未満  | 80%以上       | 無回答       |
|--------------|---------------|-----------|------------|------------|-------------|-------------|-----------|
| 全体           | 1078<br>100.0 | 26<br>2.4 | 1<br>0.1   | 30<br>2.8  | 112<br>10.4 | 836<br>77.6 | 73<br>6.8 |
| 臨床研修病院(基幹施設) | 347<br>100.0  | 7<br>2.0  | 0<br>0.0   | 3<br>0.9   | 2<br>0.6    | 322<br>92.8 | 13<br>3.7 |
| 臨床研修病院(連携施設) | 420<br>100.0  | 8<br>1.9  | 1<br>0.2   | 16<br>3.8  | 61<br>14.5  | 310<br>73.8 | 24<br>5.7 |
| 専門医の研修施設     | 340<br>100.0  | 5<br>1.5  | 0<br>0.0   | 11<br>3.2  | 36<br>10.6  | 273<br>80.3 | 15<br>4.4 |
| 医育機関         | 50<br>100.0   | 1<br>2.0  | 0<br>0.0   | 0<br>0.0   | 3<br>6.0    | 43<br>86.0  | 3<br>6.0  |
| いずれでもない      | 345<br>100.0  | 12<br>3.5 | 0<br>0.0   | 8<br>2.3   | 37<br>10.7  | 256<br>74.2 | 32<br>9.3 |

※全体の調査数には研修施設等の指定状況が無回答のものを含むため、また、研修施設等の指定状況は複数回答であるため、全体の調査数の合計は各研修施設等の指定状況の調査数の合計と一致しない。

問8(2) 退職者数医師

(上段:回答数(件)、下段:割合(%))

問5 許可病床数

|          | 調査数           | 0人          | 1～3人        | 4～9人        | 10～19人     | 20人以上       | 無回答         |
|----------|---------------|-------------|-------------|-------------|------------|-------------|-------------|
| 全体       | 1078<br>100.0 | 249<br>23.1 | 234<br>21.7 | 112<br>10.4 | 98<br>9.1  | 200<br>18.6 | 185<br>17.2 |
| 99床以下    | 184<br>100.0  | 103<br>56.0 | 40<br>21.7  | 5<br>2.7    | 5<br>2.7   | 0<br>0.0    | 31<br>16.8  |
| 100～199床 | 203<br>100.0  | 76<br>37.4  | 61<br>30.0  | 16<br>7.9   | 7<br>3.4   | 9<br>4.4    | 34<br>16.7  |
| 200～299床 | 228<br>100.0  | 39<br>17.1  | 76<br>33.3  | 40<br>17.5  | 22<br>9.6  | 13<br>5.7   | 38<br>16.7  |
| 300床以上   | 453<br>100.0  | 29<br>6.4   | 56<br>12.4  | 49<br>10.8  | 64<br>14.1 | 176<br>38.9 | 79<br>17.4  |

※全体の調査数には許可病床数が無回答のものを含むため、全体の調査数は各許可病床数の調査数の合計と一致しない。

問4 研修施設等の指定状況

(上段:回答数(件)、下段:割合(%))

|              | 調査数           | 0人          | 1～3人        | 4～9人        | 10～19人     | 20人以上       | 無回答         |
|--------------|---------------|-------------|-------------|-------------|------------|-------------|-------------|
| 全体           | 1078<br>100.0 | 249<br>23.1 | 234<br>21.7 | 112<br>10.4 | 98<br>9.1  | 200<br>18.6 | 185<br>17.2 |
| 臨床研修病院(基幹施設) | 347<br>100.0  | 2<br>0.6    | 15<br>4.3   | 40<br>11.5  | 70<br>20.2 | 160<br>46.1 | 60<br>17.3  |
| 臨床研修病院(連携施設) | 420<br>100.0  | 57<br>13.6  | 100<br>23.8 | 62<br>14.8  | 49<br>11.7 | 89<br>21.2  | 63<br>15.0  |
| 専門医の研修施設     | 340<br>100.0  | 34<br>10.0  | 50<br>14.7  | 32<br>9.4   | 44<br>12.9 | 122<br>35.9 | 58<br>17.1  |
| 医育機関         | 50<br>100.0   | 3<br>6.0    | 2<br>4.0    | 2<br>4.0    | 4<br>8.0   | 31<br>62.0  | 8<br>16.0   |
| いずれでもない      | 345<br>100.0  | 163<br>47.2 | 94<br>27.2  | 12<br>3.5   | 5<br>1.4   | 7<br>2.0    | 64<br>18.6  |

※全体の調査数には研修施設等の指定状況が無回答のものを含むため、また、研修施設等の指定状況は複数回答であるため、全体の調査数の合計は各研修施設等の指定状況の調査数の合計と一致しない。

問8(2) 退職者看護職員

問5 許可病床数 (上段:回答数(件)、下段:割合(%))

|          | 調査数           | 0人       | 1〜3人       | 4〜9人        | 10〜19人      | 20人以上       | 無回答         |
|----------|---------------|----------|------------|-------------|-------------|-------------|-------------|
| 全体       | 1078<br>100.0 | 0<br>0.0 | 64<br>5.9  | 157<br>14.6 | 155<br>14.4 | 298<br>27.6 | 404<br>37.5 |
| 99床以下    | 184<br>100.0  | 0<br>0.0 | 41<br>22.3 | 49<br>26.6  | 5<br>2.7    | 2<br>1.1    | 87<br>47.3  |
| 100〜199床 | 203<br>100.0  | 0<br>0.0 | 16<br>7.9  | 50<br>24.6  | 45<br>22.2  | 14<br>6.9   | 78<br>38.4  |
| 200〜299床 | 228<br>100.0  | 0<br>0.0 | 6<br>2.6   | 34<br>14.9  | 55<br>24.1  | 44<br>19.3  | 89<br>39.0  |
| 300床以上   | 453<br>100.0  | 0<br>0.0 | 1<br>0.2   | 22<br>4.9   | 48<br>10.6  | 233<br>51.4 | 149<br>32.9 |

※全体の調査数には許可病床数が無回答のものを含むため、全体の調査数は各許可病床数の調査数の合計と一致しない。

問4 研修施設等の指定状況 (上段:回答数(件)、下段:割合(%))

|              | 調査数           | 0人       | 1〜3人       | 4〜9人        | 10〜19人      | 20人以上       | 無回答         |
|--------------|---------------|----------|------------|-------------|-------------|-------------|-------------|
| 全体           | 1078<br>100.0 | 0<br>0.0 | 64<br>5.9  | 157<br>14.6 | 155<br>14.4 | 298<br>27.6 | 404<br>37.5 |
| 臨床研修病院(基幹施設) | 347<br>100.0  | 0<br>0.0 | 1<br>0.3   | 5<br>1.4    | 30<br>8.6   | 203<br>58.5 | 108<br>31.1 |
| 臨床研修病院(連携施設) | 420<br>100.0  | 0<br>0.0 | 13<br>3.1  | 52<br>12.4  | 74<br>17.6  | 130<br>31.0 | 151<br>36.0 |
| 専門医の研修施設     | 340<br>100.0  | 0<br>0.0 | 6<br>1.8   | 30<br>8.8   | 43<br>12.6  | 151<br>44.4 | 110<br>32.4 |
| 医育機関         | 50<br>100.0   | 0<br>0.0 | 0<br>0.0   | 2<br>4.0    | 2<br>4.0    | 37<br>74.0  | 9<br>18.0   |
| いずれでもない      | 345<br>100.0  | 0<br>0.0 | 43<br>12.5 | 83<br>24.1  | 44<br>12.8  | 24<br>7.0   | 151<br>43.8 |

※全体の調査数には研修施設等の指定状況が無回答のものを含むため、また、研修施設等の指定状況は複数回答であるため、全体の調査数の合計は各研修施設等の指定状況の調査数の合計と一致しない。

問8 (2) 医師退職者数に占める定年退職者の割合 (%)

問5 許可病床数 (上段:回答数(件)、下段:割合(%))

|          | 調査数  | 0 %         | 0 %<br>超<br>10 %<br>以下 | 10 %<br>超<br>20 %<br>以下 | 20 %<br>超<br>30 %<br>以下 | 30 %<br>超 | 無回答         |
|----------|------|-------------|------------------------|-------------------------|-------------------------|-----------|-------------|
| 全体       | 1078 | 403<br>37.4 | 132<br>12.2            | 31<br>2.9               | 12<br>1.1               | 24<br>2.2 | 476<br>44.2 |
| 99床以下    | 184  | 37<br>20.1  | 2<br>1.1               | 1<br>0.5                | 3<br>1.6                | 1<br>0.5  | 140<br>76.1 |
| 100～199床 | 203  | 65<br>32.0  | 3<br>1.5               | 4<br>2.0                | 1<br>0.5                | 6<br>3.0  | 124<br>61.1 |
| 200～299床 | 228  | 117<br>51.3 | 10<br>4.4              | 8<br>3.5                | 3<br>1.3                | 4<br>1.8  | 86<br>37.7  |
| 300床以上   | 453  | 179<br>39.5 | 117<br>25.8            | 18<br>4.0               | 5<br>1.1                | 13<br>2.9 | 121<br>26.7 |

※全体の調査数には許可病床数が無回答のものを含むため、全体の調査数は各許可病床数の調査数の合計と一致しない。

問4 研修施設等の指定状況 (上段:回答数(件)、下段:割合(%))

|               | 調査数  | 0 %         | 0 %<br>超<br>10 %<br>以下 | 10 %<br>超<br>20 %<br>以下 | 20 %<br>超<br>30 %<br>以下 | 30 %<br>超 | 無回答         |
|---------------|------|-------------|------------------------|-------------------------|-------------------------|-----------|-------------|
| 全体            | 1078 | 403<br>37.4 | 132<br>12.2            | 31<br>2.9               | 12<br>1.1               | 24<br>2.2 | 476<br>44.2 |
| 臨床研修病院 (基幹施設) | 347  | 143<br>41.2 | 108<br>31.1            | 17<br>4.9               | 3<br>0.9                | 4<br>1.2  | 72<br>20.7  |
| 臨床研修病院 (連携施設) | 420  | 186<br>44.3 | 59<br>14.0             | 18<br>4.3               | 5<br>1.2                | 13<br>3.1 | 139<br>33.1 |
| 専門医の研修施設      | 340  | 134<br>39.4 | 80<br>23.5             | 14<br>4.1               | 5<br>1.5                | 4<br>1.2  | 103<br>30.3 |
| 医育機関          | 50   | 17<br>34.0  | 16<br>32.0             | 2<br>4.0                | 2<br>4.0                | 2<br>4.0  | 11<br>22.0  |
| いずれでもない       | 345  | 94<br>27.2  | 3<br>0.9               | 0<br>0.0                | 0<br>0.3                | 1<br>2.3  | 8<br>69.3   |

※全体の調査数には研修施設等の指定状況が無回答のものを含むため、また、研修施設等の指定状況は複数回答であるため、全体の調査数の合計は各研修施設等の指定状況の調査数の合計と一致しない。

問8 (2) 看護職員退職者数に占める定年退職者の割合 (%)

問5 許可病床数 (上段:回答数(件)、下段:割合(%))

|          | 調査数           | 0 %         | 0 %<br>超<br>10 %<br>以下 | 10 %<br>超<br>20 %<br>以下 | 20 %<br>超<br>30 %<br>以下 | 30 %<br>超  | 無回答         |
|----------|---------------|-------------|------------------------|-------------------------|-------------------------|------------|-------------|
| 全体       | 1078<br>100.0 | 315<br>29.2 | 189<br>17.5            | 91<br>8.4               | 33<br>3.1               | 85<br>7.9  | 365<br>33.9 |
| 99床以下    | 184<br>100.0  | 80<br>43.5  | 3<br>1.6               | 6<br>3.3                | 4<br>2.2                | 19<br>10.3 | 72<br>39.1  |
| 100～199床 | 203<br>100.0  | 76<br>37.4  | 15<br>7.4              | 19<br>9.4               | 6<br>3.0                | 22<br>10.8 | 65<br>32.0  |
| 200～299床 | 228<br>100.0  | 73<br>32.0  | 25<br>11.0             | 21<br>9.2               | 9<br>3.9                | 19<br>8.3  | 81<br>35.5  |
| 300床以上   | 453<br>100.0  | 81<br>17.9  | 144<br>31.8            | 44<br>9.7               | 14<br>3.1               | 24<br>5.3  | 146<br>32.2 |

※全体の調査数には許可病床数が無回答のものを含むため、全体の調査数は各許可病床数の調査数の合計と一致しない。

問4 研修施設等の指定状況 (上段:回答数(件)、下段:割合(%))

|               | 調査数           | 0 %         | 0 %<br>超<br>10 %<br>以下 | 10 %<br>超<br>20 %<br>以下 | 20 %<br>超<br>30 %<br>以下 | 30 %<br>超 | 無回答         |
|---------------|---------------|-------------|------------------------|-------------------------|-------------------------|-----------|-------------|
| 全体            | 1078<br>100.0 | 315<br>29.2 | 189<br>17.5            | 91<br>8.4               | 33<br>3.1               | 85<br>7.9 | 365<br>33.9 |
| 臨床研修病院 (基幹施設) | 347<br>100.0  | 47<br>13.5  | 132<br>38.0            | 40<br>11.5              | 10<br>2.9               | 11<br>3.2 | 107<br>30.8 |
| 臨床研修病院 (連携施設) | 420<br>100.0  | 104<br>24.8 | 77<br>18.3             | 53<br>12.6              | 13<br>3.1               | 34<br>8.1 | 139<br>33.1 |
| 専門医の研修施設      | 340<br>100.0  | 77<br>22.6  | 101<br>29.7            | 33<br>9.7               | 8<br>2.4                | 16<br>4.7 | 105<br>30.9 |
| 医育機関          | 50<br>100.0   | 8<br>16.0   | 29<br>58.0             | 3<br>6.0                | 0<br>0.0                | 3<br>6.0  | 7<br>14.0   |
| いずれでもない       | 345<br>100.0  | 141<br>40.9 | 16<br>4.6              | 15<br>4.3               | 6<br>1.7                | 34<br>9.9 | 133<br>38.6 |

※全体の調査数には研修施設等の指定状況が無回答のものを含むため、また、研修施設等の指定状況は複数回答であるため、全体の調査数の合計は各研修施設等の指定状況の調査数の合計と一致しない。

問9(1) 直近3年間の医師の採用状況

| 問5 許可病床数 | (上段:回答数(件)、下段:割合(%)) |              |                |                  |                 |            |           |
|----------|----------------------|--------------|----------------|------------------|-----------------|------------|-----------|
|          | 調査数                  | 計画どおり採用できている | 概ね計画どおり採用できている | あまり計画どおり採用できていない | 全く計画どおり採用できていない | 募集していない    | 無回答       |
| 全体       | 1078<br>100.0        | 103<br>9.6   | 431<br>40.0    | 300<br>27.8      | 144<br>13.4     | 67<br>6.2  | 33<br>3.1 |
| 99床以下    | 184<br>100.0         | 28<br>15.2   | 58<br>31.5     | 29<br>15.8       | 31<br>16.8      | 37<br>20.1 | 1<br>0.5  |
| 100～199床 | 203<br>100.0         | 18<br>8.9    | 71<br>35.0     | 63<br>31.0       | 32<br>15.8      | 10<br>4.9  | 9<br>4.4  |
| 200～299床 | 228<br>100.0         | 15<br>6.6    | 78<br>34.2     | 83<br>36.4       | 38<br>16.7      | 9<br>3.9   | 5<br>2.2  |
| 300床以上   | 453<br>100.0         | 41<br>9.1    | 220<br>48.6    | 122<br>26.9      | 43<br>9.5       | 10<br>2.2  | 17<br>3.8 |

※全体の調査数には許可病床数が無回答のものを含むため、全体の調査数は各許可病床数の調査数の合計と一致しない。

| 問4 研修施設等の指定状況 | (上段:回答数(件)、下段:割合(%)) |              |                |                  |                 |            |           |
|---------------|----------------------|--------------|----------------|------------------|-----------------|------------|-----------|
|               | 調査数                  | 計画どおり採用できている | 概ね計画どおり採用できている | あまり計画どおり採用できていない | 全く計画どおり採用できていない | 募集していない    | 無回答       |
| 全体            | 1078<br>100.0        | 103<br>9.6   | 431<br>40.0    | 300<br>27.8      | 144<br>13.4     | 67<br>6.2  | 33<br>3.1 |
| 臨床研修病院(基幹施設)  | 347<br>100.0         | 32<br>9.2    | 174<br>50.1    | 93<br>26.8       | 32<br>9.2       | 2<br>0.6   | 14<br>4.0 |
| 臨床研修病院(連携施設)  | 420<br>100.0         | 24<br>5.7    | 172<br>41.0    | 140<br>33.3      | 60<br>14.3      | 11<br>2.6  | 13<br>3.1 |
| 専門医の研修施設      | 340<br>100.0         | 34<br>10.0   | 161<br>47.4    | 97<br>28.5       | 35<br>10.3      | 6<br>1.8   | 7<br>2.1  |
| 医育機関          | 50<br>100.0          | 9<br>18.0    | 31<br>62.0     | 7<br>14.0        | 2<br>4.0        | 0<br>0.0   | 1<br>2.0  |
| いずれでもない       | 345<br>100.0         | 46<br>13.3   | 113<br>32.8    | 75<br>21.7       | 51<br>14.8      | 51<br>14.8 | 9<br>2.6  |

※全体の調査数には研修施設等の指定状況が無回答のものを含むため、また、研修施設等の指定状況は複数回答であるため、全体の調査数の合計は各研修施設等の指定状況の調査数の合計と一致しない。

問9(1) 直近3年間の看護職員の採用状況

| 問5 許可病床数 | (上段:回答数(件)、下段:割合(%)) |              |                |                  |                 |          |           |
|----------|----------------------|--------------|----------------|------------------|-----------------|----------|-----------|
|          | 調査数                  | 計画どおり採用できている | 概ね計画どおり採用できている | あまり計画どおり採用できていない | 全く計画どおり採用できていない | 募集していない  | 無回答       |
| 全体       | 1078<br>100.0        | 150<br>13.9  | 539<br>50.0    | 280<br>26.0      | 73<br>6.8       | 8<br>0.7 | 28<br>2.6 |
| 99床以下    | 184<br>100.0         | 21<br>11.4   | 78<br>42.4     | 54<br>29.3       | 23<br>12.5      | 7<br>3.8 | 1<br>0.5  |
| 100～199床 | 203<br>100.0         | 13<br>6.4    | 100<br>49.3    | 64<br>31.5       | 20<br>9.9       | 0<br>0.0 | 6<br>3.0  |
| 200～299床 | 228<br>100.0         | 20<br>8.8    | 113<br>49.6    | 70<br>30.7       | 18<br>7.9       | 0<br>0.0 | 7<br>3.1  |
| 300床以上   | 453<br>100.0         | 93<br>20.5   | 244<br>53.9    | 91<br>20.1       | 11<br>2.4       | 1<br>0.2 | 13<br>2.9 |

※全体の調査数には許可病床数が無回答のものを含むため、全体の調査数は各許可病床数の調査数の合計と一致しない。

| 問4 研修施設等の指定状況 | (上段:回答数(件)、下段:割合(%)) |              |                |                  |                 |          |           |
|---------------|----------------------|--------------|----------------|------------------|-----------------|----------|-----------|
|               | 調査数                  | 計画どおり採用できている | 概ね計画どおり採用できている | あまり計画どおり採用できていない | 全く計画どおり採用できていない | 募集していない  | 無回答       |
| 全体            | 1078<br>100.0        | 150<br>13.9  | 539<br>50.0    | 280<br>26.0      | 73<br>6.8       | 8<br>0.7 | 28<br>2.6 |
| 臨床研修病院(基幹施設)  | 347<br>100.0         | 77<br>22.2   | 195<br>56.2    | 57<br>16.4       | 5<br>1.4        | 1<br>0.3 | 12<br>3.5 |
| 臨床研修病院(連携施設)  | 420<br>100.0         | 68<br>16.2   | 217<br>51.7    | 101<br>24.0      | 21<br>5.0       | 0<br>0.0 | 13<br>3.1 |
| 専門医の研修施設      | 340<br>100.0         | 68<br>20.0   | 169<br>49.7    | 81<br>23.8       | 13<br>3.8       | 0<br>0.0 | 9<br>2.6  |
| 医育機関          | 50<br>100.0          | 10<br>20.0   | 32<br>64.0     | 7<br>14.0        | 0<br>0.0        | 0<br>0.0 | 1<br>2.0  |
| いずれでもない       | 345<br>100.0         | 29<br>8.4    | 148<br>42.9    | 112<br>32.5      | 43<br>12.5      | 7<br>2.0 | 6<br>1.7  |

※全体の調査数には研修施設等の指定状況が無回答のものを含むため、また、研修施設等の指定状況は複数回答であるため、全体の調査数の合計は各研修施設等の指定状況の調査数の合計と一致しない。

問 9 (2) 今後の医師の採用方針

| 問 5 許可病床数 | (上段:回答数(件)、下段:割合(%)) |             |             |             |           |
|-----------|----------------------|-------------|-------------|-------------|-----------|
|           | 調査数                  | 人員を増やす予定である | 現状維持の予定である  | 人員を減らす予定である | 無回答       |
| 全体        | 1078<br>100.0        | 501<br>46.5 | 521<br>48.3 | 11<br>1.0   | 45<br>4.2 |
| 99床以下     | 184<br>100.0         | 59<br>32.1  | 120<br>65.2 | 2<br>1.1    | 3<br>1.6  |
| 100～199床  | 203<br>100.0         | 104<br>51.2 | 86<br>42.4  | 2<br>1.0    | 11<br>5.4 |
| 200～299床  | 228<br>100.0         | 127<br>55.7 | 92<br>40.4  | 1<br>0.4    | 8<br>3.5  |
| 300床以上    | 453<br>100.0         | 208<br>45.9 | 217<br>47.9 | 6<br>1.3    | 22<br>4.9 |

※全体の調査数には許可病床数が無回答のものを含むため、全体の調査数は各許可病床数の調査数の合計と一致しない。

| 問 4 研修施設等の指定状況 | (上段:回答数(件)、下段:割合(%)) |             |             |             |           |
|----------------|----------------------|-------------|-------------|-------------|-----------|
|                | 調査数                  | 人員を増やす予定である | 現状維持の予定である  | 人員を減らす予定である | 無回答       |
| 全体             | 1078<br>100.0        | 501<br>46.5 | 521<br>48.3 | 11<br>1.0   | 45<br>4.2 |
| 臨床研修病院 (基幹施設)  | 347<br>100.0         | 174<br>50.1 | 150<br>43.2 | 5<br>1.4    | 18<br>5.2 |
| 臨床研修病院 (連携施設)  | 420<br>100.0         | 226<br>53.8 | 175<br>41.7 | 3<br>0.7    | 16<br>3.8 |
| 専門医の研修施設       | 340<br>100.0         | 176<br>51.8 | 149<br>43.8 | 5<br>1.5    | 10<br>2.9 |
| 医育機関           | 50<br>100.0          | 14<br>28.0  | 33<br>66.0  | 2<br>4.0    | 1<br>2.0  |
| いずれでもない        | 345<br>100.0         | 130<br>37.7 | 201<br>58.3 | 3<br>0.9    | 11<br>3.2 |

※全体の調査数には研修施設等の指定状況が無回答のものを含むため、また、研修施設等の指定状況は複数回答であるため、全体の調査数の合計は各研修施設等の指定状況の調査数の合計と一致しない。

問 9 (2) 今後の看護職員の採用方針

| 問 5 許可病床数 | (上段:回答数(件)、下段:割合(%)) |             |             |             |           |
|-----------|----------------------|-------------|-------------|-------------|-----------|
|           | 調査数                  | 人員を増やす予定である | 現状維持の予定である  | 人員を減らす予定である | 無回答       |
| 全体        | 1078<br>100.0        | 428<br>39.7 | 567<br>52.6 | 42<br>3.9   | 41<br>3.8 |
| 99床以下     | 184<br>100.0         | 73<br>39.7  | 101<br>54.9 | 6<br>3.3    | 4<br>2.2  |
| 100～199床  | 203<br>100.0         | 101<br>49.8 | 88<br>43.3  | 6<br>3.0    | 8<br>3.9  |
| 200～299床  | 228<br>100.0         | 95<br>41.7  | 116<br>50.9 | 5<br>2.2    | 12<br>5.3 |
| 300床以上    | 453<br>100.0         | 157<br>34.7 | 255<br>56.3 | 25<br>5.5   | 16<br>3.5 |

※全体の調査数には許可病床数が無回答のものを含むため、全体の調査数は各許可病床数の調査数の合計と一致しない。

| 問 4 研修施設等の指定状況 | (上段:回答数(件)、下段:割合(%)) |             |             |             |           |
|----------------|----------------------|-------------|-------------|-------------|-----------|
|                | 調査数                  | 人員を増やす予定である | 現状維持の予定である  | 人員を減らす予定である | 無回答       |
| 全体             | 1078<br>100.0        | 428<br>39.7 | 567<br>52.6 | 42<br>3.9   | 41<br>3.8 |
| 臨床研修病院 (基幹施設)  | 347<br>100.0         | 108<br>31.1 | 201<br>57.9 | 22<br>6.3   | 16<br>4.6 |
| 臨床研修病院 (連携施設)  | 420<br>100.0         | 156<br>37.1 | 226<br>53.8 | 20<br>4.8   | 18<br>4.3 |
| 専門医の研修施設       | 340<br>100.0         | 121<br>35.6 | 187<br>55.0 | 19<br>5.6   | 13<br>3.8 |
| 医育機関           | 50<br>100.0          | 14<br>28.0  | 34<br>68.0  | 1<br>2.0    | 1<br>2.0  |
| いずれでもない        | 345<br>100.0         | 166<br>48.1 | 162<br>47.0 | 7<br>2.0    | 10<br>2.9 |

※全体の調査数には研修施設等の指定状況が無回答のものを含むため、また、研修施設等の指定状況は複数回答であるため、全体の調査数の合計は各研修施設等の指定状況の調査数の合計と一致しない。



問9(3) 医師の人員を増やす理由

| 問5 許可病床数 | (上段:回答数(件)、下段:割合(%)) |   |  |   |  |             |
|----------|----------------------|---|--|---|--|-------------|
|          | 調査数                  | 職<br>員<br>が<br>絶<br>対<br>的<br>に<br>不<br>足<br>し<br>て<br>い<br>る | 職<br>員<br>を<br>図<br>る<br>た<br>め<br>増<br>充<br>す<br>た<br>め | 職<br>員<br>を<br>概<br>ね<br>増<br>充<br>し<br>て<br>い<br>る<br>軽<br>微 | 料<br>病<br>床<br>へ<br>の<br>転<br>換<br>の<br>増<br>た<br>め<br>/<br>入<br>院<br>基<br>本 | そ<br>の<br>他 |
| 全体       | 501<br>100.0         | 226<br>45.1   | 176<br>35.1  | 49<br>9.8   | 45<br>9.0  | 5<br>1.0    |
| 99床以下    | 59<br>100.0          | 26<br>44.1  | 23<br>39.0   | 5<br>8.5  | 4<br>6.8   | 1<br>1.7    |
| 100～199床 | 104<br>100.0         | 41<br>39.4  | 40<br>38.5   | 13<br>12.5  | 8<br>7.7   | 2<br>1.9    |
| 200～299床 | 127<br>100.0         | 55<br>43.3  | 45<br>35.4   | 14<br>11.0  | 12<br>9.4  | 1<br>0.8    |
| 300床以上   | 208<br>100.0         | 104<br>50.0   | 66<br>31.7   | 16<br>7.7   | 21<br>10.1   | 1<br>0.5    |

※全体の調査数には許可病床数が無回答のものを含むため、全体の調査数は各許可病床数の調査数の合計と一致しない。

| 問4 研修施設等の指定状況 | (上段:回答数(件)、下段:割合(%)) |   |  |   |  |             |
|---------------|----------------------|---|--|---|--|-------------|
|               | 調査数                  | 職<br>員<br>が<br>絶<br>対<br>的<br>に<br>不<br>足<br>し<br>て<br>い<br>る | 職<br>員<br>を<br>図<br>る<br>た<br>め<br>増<br>充<br>す<br>た<br>め | 職<br>員<br>を<br>概<br>ね<br>増<br>充<br>し<br>て<br>い<br>る<br>軽<br>微 | 料<br>病<br>床<br>へ<br>の<br>転<br>換<br>の<br>増<br>た<br>め<br>/<br>入<br>院<br>基<br>本 | そ<br>の<br>他 |
| 全体            | 501<br>100.0         | 226<br>45.1   | 176<br>35.1  | 49<br>9.8   | 45<br>9.0  | 5<br>1.0    |
| 臨床研修病院(基幹施設)  | 174<br>100.0         | 93<br>53.4  | 50<br>28.7   | 11<br>6.3   | 19<br>10.9   | 1<br>0.6    |
| 臨床研修病院(連携施設)  | 226<br>100.0         | 109<br>48.2   | 69<br>30.5   | 25<br>11.1  | 22<br>9.7  | 1<br>0.4    |
| 専門医の研修施設      | 176<br>100.0         | 73<br>41.5  | 58<br>33.0   | 21<br>11.9  | 23<br>13.1   | 1<br>0.6    |
| 医育機関          | 14<br>100.0          | 2<br>14.3   | 8<br>57.1  | 2<br>14.3   | 2<br>14.3  | 0<br>0.0    |
| いずれでもない       | 130<br>100.0         | 47<br>36.2  | 59<br>45.4   | 14<br>10.8  | 7<br>5.4   | 3<br>2.3    |

※全体の調査数には研修施設等の指定状況が無回答のものを含むため、また、研修施設等の指定状況は複数回答であるため、全体の調査数の合計は各研修施設等の指定状況の調査数の合計と一致しない。

問9(3) 看護職員の人員を増やす理由

| 問5 許可病床数 | (上段:回答数(件)、下段:割合(%)) |   |  |   |  |             |
|----------|----------------------|---|--|---|--|-------------|
|          | 調査数                  | 職<br>員<br>が<br>絶<br>対<br>的<br>に<br>不<br>足<br>し<br>て<br>い<br>る | 職<br>員<br>を<br>図<br>る<br>た<br>め<br>増<br>充<br>す<br>た<br>め | 職<br>員<br>を<br>概<br>ね<br>増<br>充<br>し<br>て<br>い<br>る<br>軽<br>微 | 料<br>病<br>床<br>へ<br>の<br>転<br>換<br>の<br>増<br>た<br>め<br>/<br>入<br>院<br>基<br>本 | そ<br>の<br>他 |
| 全体       | 428<br>100.0         | 149<br>34.8   | 165<br>38.6  | 95<br>22.2  | 17<br>4.0  | 2<br>0.5    |
| 99床以下    | 73<br>100.0          | 23<br>31.5  | 29<br>39.7   | 19<br>26.0  | 2<br>2.7   | 0<br>0.0    |
| 100～199床 | 101<br>100.0         | 32<br>31.7  | 43<br>42.6   | 23<br>22.8  | 2<br>2.0   | 1<br>1.0    |
| 200～299床 | 95<br>100.0          | 34<br>35.8  | 38<br>40.0   | 20<br>21.1  | 3<br>3.2   | 0<br>0.0    |
| 300床以上   | 157<br>100.0         | 59<br>37.6  | 54<br>34.4   | 33<br>21.0  | 10<br>6.4  | 1<br>0.6    |

※全体の調査数には許可病床数が無回答のものを含むため、全体の調査数は各許可病床数の調査数の合計と一致しない。

| 問4 研修施設等の指定状況 | (上段:回答数(件)、下段:割合(%)) |   |  |   |  |             |
|---------------|----------------------|---|--|---|--|-------------|
|               | 調査数                  | 職<br>員<br>が<br>絶<br>対<br>的<br>に<br>不<br>足<br>し<br>て<br>い<br>る | 職<br>員<br>を<br>図<br>る<br>た<br>め<br>増<br>充<br>す<br>た<br>め | 職<br>員<br>を<br>概<br>ね<br>増<br>充<br>し<br>て<br>い<br>る<br>軽<br>微 | 料<br>病<br>床<br>へ<br>の<br>転<br>換<br>の<br>増<br>た<br>め<br>/<br>入<br>院<br>基<br>本 | そ<br>の<br>他 |
| 全体            | 428<br>100.0         | 149<br>34.8   | 165<br>38.6  | 95<br>22.2  | 17<br>4.0  | 2<br>0.5    |
| 臨床研修病院(基幹施設)  | 108<br>100.0         | 42<br>38.9  | 39<br>36.1   | 20<br>18.5  | 6<br>5.6   | 1<br>0.9    |
| 臨床研修病院(連携施設)  | 156<br>100.0         | 62<br>39.7  | 49<br>31.4   | 38<br>24.4  | 7<br>4.5   | 0<br>0.0    |
| 専門医の研修施設      | 121<br>100.0         | 40<br>33.1  | 47<br>38.8   | 29<br>24.0  | 5<br>4.1   | 0<br>0.0    |
| 医育機関          | 14<br>100.0          | 2<br>14.3   | 5<br>35.7  | 6<br>42.9   | 1<br>7.1   | 0<br>0.0    |
| いずれでもない       | 166<br>100.0         | 58<br>34.9  | 69<br>41.6   | 33<br>19.9  | 5<br>3.0   | 1<br>0.6    |

※全体の調査数には研修施設等の指定状況が無回答のものを含むため、また、研修施設等の指定状況は複数回答であるため、全体の調査数の合計は各研修施設等の指定状況の調査数の合計と一致しない。

問10（1）医師の週所定労働時間

問5 許可病床数

(上段:回答数(件)、下段:割合(%))

|          | 調査数           | 2<br>5<br>時間<br>以下 | 2<br>5<br>時間<br>超<br>3<br>0<br>時間<br>以下 | 3<br>0<br>時間<br>超<br>3<br>5<br>時間<br>以下 | 3<br>5<br>時間<br>超<br>4<br>0<br>時間<br>以下 | 4<br>0<br>時間<br>超 | 無<br>回<br>答 | 平均<br>(<br>時間) |
|----------|---------------|--------------------|---|---|---|-------------------|-------------|----------------|
| 全体       | 1078<br>100.0 | 0<br>0.0           | 2<br>0.2                                | 277<br>25.7                             | 781<br>72.4                             | 2<br>0.2          | 16<br>1.5   | 37.2           |
| 99床以下    | 184<br>100.0  | 0<br>0.0           | 0<br>0.0                                | 59<br>32.1                              | 119<br>64.7                             | 1<br>0.5          | 5<br>2.7    | 36.8           |
| 100～199床 | 203<br>100.0  | 0<br>0.0           | 1<br>0.5                                | 77<br>37.9                              | 120<br>59.1                             | 0<br>0.0          | 5<br>2.5    | 36.3           |
| 200～299床 | 228<br>100.0  | 0<br>0.0           | 0<br>0.0                                | 82<br>36.0                              | 143<br>62.7                             | 0<br>0.0          | 3<br>1.3    | 36.6           |
| 300床以上   | 453<br>100.0  | 0<br>0.0           | 1<br>0.2                                | 58<br>12.8                              | 390<br>86.1                             | 1<br>0.2          | 3<br>0.7    | 38.0           |

※全体の調査数には許可病床数が無回答のものを含むため、全体の調査数は各許可病床数の調査数の合計と一致しない。

問4 研修施設等の指定状況

(上段:回答数(件)、下段:割合(%))

|              | 調査数           | 2<br>5<br>時間<br>以下 | 2<br>5<br>時間<br>超<br>3<br>0<br>時間<br>以下 | 3<br>0<br>時間<br>超<br>3<br>5<br>時間<br>以下 | 3<br>5<br>時間<br>超<br>4<br>0<br>時間<br>以下 | 4<br>0<br>時間<br>超 | 無<br>回<br>答 | 平均<br>(<br>時間) |
|--------------|---------------|--------------------|---|---|---|-------------------|-------------|----------------|
| 全体           | 1078<br>100.0 | 0<br>0.0           | 2<br>0.2                                | 277<br>25.7                             | 781<br>72.4                             | 2<br>0.2          | 16<br>1.5   | 37.2           |
| 臨床研修病院（基幹施設） | 347<br>100.0  | 0<br>0.0           | 0<br>0.0                                | 7<br>2.0                                | 335<br>96.5                             | 1<br>0.3          | 4<br>1.2    | 38.8           |
| 臨床研修病院（連携施設） | 420<br>100.0  | 0<br>0.0           | 0<br>0.0                                | 72<br>17.1                              | 346<br>82.4                             | 0<br>0.0          | 2<br>0.5    | 37.7           |
| 専門医の研修施設     | 340<br>100.0  | 0<br>0.0           | 0<br>0.0                                | 56<br>16.5                              | 282<br>82.9                             | 0<br>0.0          | 2<br>0.6    | 37.8           |
| 医育機関         | 50<br>100.0   | 0<br>0.0           | 0<br>0.0                                | 2<br>4.0                                | 48<br>96.0                              | 0<br>0.0          | 0<br>0.0    | 38.8           |
| いずれでもない      | 345<br>100.0  | 0<br>0.0           | 2<br>0.6                                | 155<br>44.9                             | 178<br>51.6                             | 1<br>0.3          | 9<br>2.6    | 35.8           |

※全体の調査数には研修施設等の指定状況が無回答のものを含むため、また、研修施設等の指定状況は複数回答であるため、全体の調査数の合計は各研修施設等の指定状況の調査数の合計と一致しない。

問10（1）看護職員の週所定労働時間

問5 許可病床数

(上段:回答数(件)、下段:割合(%))

|          | 調査数           | 2<br>5<br>時間<br>以下 | 2<br>5<br>時間<br>超<br>3<br>0<br>時間<br>以下 | 3<br>0<br>時間<br>超<br>3<br>5<br>時間<br>以下 | 3<br>5<br>時間<br>超<br>4<br>0<br>時間<br>以下 | 4<br>0<br>時間<br>超 | 無<br>回<br>答 | 平均<br>(<br>時間) |
|----------|---------------|--------------------|---|---|---|-------------------|-------------|----------------|
| 全体       | 1078<br>100.0 | 1<br>0.1           | 0<br>0.0                                | 35<br>3.2                               | 1027<br>95.3                            | 3<br>0.3          | 12<br>1.1   | 38.7           |
| 99床以下    | 184<br>100.0  | 0<br>0.0           | 0<br>0.0                                | 6<br>3.3                                | 175<br>95.1                             | 0<br>0.0          | 3<br>1.6    | 39.1           |
| 100～199床 | 203<br>100.0  | 0<br>0.0           | 0<br>0.0                                | 10<br>4.9                               | 188<br>92.6                             | 1<br>0.5          | 4<br>2.0    | 38.7           |
| 200～299床 | 228<br>100.0  | 0<br>0.0           | 0<br>0.0                                | 13<br>5.7                               | 211<br>92.5                             | 0<br>0.0          | 4<br>1.8    | 38.6           |
| 300床以上   | 453<br>100.0  | 1<br>0.2           | 0<br>0.0                                | 6<br>1.3                                | 443<br>97.8                             | 2<br>0.4          | 1<br>0.2    | 38.7           |

※全体の調査数には許可病床数が無回答のものを含むため、全体の調査数は各許可病床数の調査数の合計と一致しない。

問4 研修施設等の指定状況

(上段:回答数(件)、下段:割合(%))

|              | 調査数           | 2<br>5<br>時間<br>以下 | 2<br>5<br>時間<br>超<br>3<br>0<br>時間<br>以下 | 3<br>0<br>時間<br>超<br>3<br>5<br>時間<br>以下 | 3<br>5<br>時間<br>超<br>4<br>0<br>時間<br>以下 | 4<br>0<br>時間<br>超 | 無<br>回<br>答 | 平均<br>(<br>時間) |
|--------------|---------------|--------------------|---|---|---|-------------------|-------------|----------------|
| 全体           | 1078<br>100.0 | 1<br>0.1           | 0<br>0.0                                | 35<br>3.2                               | 1027<br>95.3                            | 3<br>0.3          | 12<br>1.1   | 38.7           |
| 臨床研修病院（基幹施設） | 347<br>100.0  | 0<br>0.0           | 0<br>0.0                                | 0<br>0.0                                | 344<br>99.1                             | 1<br>0.3          | 2<br>0.6    | 38.9           |
| 臨床研修病院（連携施設） | 420<br>100.0  | 1<br>0.2           | 0<br>0.0                                | 8<br>1.9                                | 408<br>97.1                             | 0<br>0.0          | 3<br>0.7    | 38.7           |
| 専門医の研修施設     | 340<br>100.0  | 0<br>0.0           | 0<br>0.0                                | 5<br>1.5                                | 333<br>97.9                             | 0<br>0.0          | 2<br>0.6    | 38.8           |
| 医育機関         | 50<br>100.0   | 0<br>0.0           | 0<br>0.0                                | 0<br>0.0                                | 50<br>100.0                             | 0<br>0.0          | 0<br>0.0    | 39.0           |
| いずれでもない      | 345<br>100.0  | 0<br>0.0           | 0<br>0.0                                | 24<br>7.0                               | 314<br>91.0                             | 2<br>0.6          | 5<br>1.4    | 38.7           |

※全体の調査数には研修施設等の指定状況が無回答のものを含むため、また、研修施設等の指定状況は複数回答であるため、全体の調査数の合計は各研修施設等の指定状況の調査数の合計と一致しない。

問11（1）医師の時間外労働に係る36協定の締結状況

|          | (上段:回答数(件)、下段:割合(%)) |             |             |           |
|----------|----------------------|-------------|-------------|-----------|
|          | 調査数                  | 締結している      | 締結していない     | 無回答       |
| 全体       | 1078<br>100.0        | 784<br>72.7 | 274<br>25.4 | 20<br>1.9 |
| 99床以下    | 184<br>100.0         | 83<br>45.1  | 96<br>52.2  | 5<br>2.7  |
| 100～199床 | 203<br>100.0         | 122<br>60.1 | 72<br>35.5  | 9<br>4.4  |
| 200～299床 | 228<br>100.0         | 172<br>75.4 | 51<br>22.4  | 5<br>2.2  |
| 300床以上   | 453<br>100.0         | 398<br>87.9 | 54<br>11.9  | 1<br>0.2  |

※全体の調査数には許可病床数が無回答のものを含むため、全体の調査数は各許可病床数の調査数の合計と一致しない。

|              | (上段:回答数(件)、下段:割合(%)) |             |             |           |
|--------------|----------------------|-------------|-------------|-----------|
|              | 調査数                  | 締結している      | 締結していない     | 無回答       |
| 全体           | 1078<br>100.0        | 784<br>72.7 | 274<br>25.4 | 20<br>1.9 |
| 臨床研修病院（基幹施設） | 347<br>100.0         | 318<br>91.6 | 26<br>7.5   | 3<br>0.9  |
| 臨床研修病院（連携施設） | 420<br>100.0         | 337<br>80.2 | 79<br>18.8  | 4<br>1.0  |
| 専門医の研修施設     | 340<br>100.0         | 284<br>83.5 | 52<br>15.3  | 4<br>1.2  |
| 医育機関         | 50<br>100.0          | 45<br>90.0  | 5<br>10.0   | 0<br>0.0  |
| いずれでもない      | 345<br>100.0         | 188<br>54.5 | 147<br>42.6 | 10<br>2.9 |

※全体の調査数には研修施設等の指定状況が無回答のものを含むため、また、研修施設等の指定状況は複数回答であるため、全体の調査数の合計は各研修施設等の指定状況の調査数の合計と一致しない。

問11（1）看護職員の時間外労働に係る36協定の締結状況

|          | (上段:回答数(件)、下段:割合(%)) |             |            |           |
|----------|----------------------|-------------|------------|-----------|
|          | 調査数                  | 締結している      | 締結していない    | 無回答       |
| 全体       | 1078<br>100.0        | 984<br>91.3 | 75<br>7.0  | 19<br>1.8 |
| 99床以下    | 184<br>100.0         | 151<br>82.1 | 31<br>16.8 | 2<br>1.1  |
| 100～199床 | 203<br>100.0         | 174<br>85.7 | 20<br>9.9  | 9<br>4.4  |
| 200～299床 | 228<br>100.0         | 212<br>93.0 | 12<br>5.3  | 4<br>1.8  |
| 300床以上   | 453<br>100.0         | 438<br>96.7 | 12<br>2.6  | 3<br>0.7  |

※全体の調査数には許可病床数が無回答のものを含むため、全体の調査数は各許可病床数の調査数の合計と一致しない。

|              | (上段:回答数(件)、下段:割合(%)) |             |            |           |
|--------------|----------------------|-------------|------------|-----------|
|              | 調査数                  | 締結している      | 締結していない    | 無回答       |
| 全体           | 1078<br>100.0        | 984<br>91.3 | 75<br>7.0  | 19<br>1.8 |
| 臨床研修病院（基幹施設） | 347<br>100.0         | 338<br>97.4 | 5<br>1.4   | 4<br>1.2  |
| 臨床研修病院（連携施設） | 420<br>100.0         | 397<br>94.5 | 17<br>4.0  | 6<br>1.4  |
| 専門医の研修施設     | 340<br>100.0         | 324<br>95.3 | 13<br>3.8  | 3<br>0.9  |
| 医育機関         | 50<br>100.0          | 49<br>98.0  | 1<br>2.0   | 0<br>0.0  |
| いずれでもない      | 345<br>100.0         | 290<br>84.1 | 48<br>13.9 | 7<br>2.0  |

※全体の調査数には研修施設等の指定状況が無回答のものを含むため、また、研修施設等の指定状況は複数回答であるため、全体の調査数の合計は各研修施設等の指定状況の調査数の合計と一致しない。

問10（2）医師の週所定労働日数

| 問5 許可病床数 | 調査数  | 平均（日） |
|----------|------|-------|
| 全体       | 1021 | 4.9   |
| 99床以下    | 170  | 4.9   |
| 100～199床 | 194  | 4.9   |
| 200～299床 | 213  | 4.8   |
| 300床以上   | 435  | 5.0   |

※全体の調査数には許可病床数が無回答のものを含むため、全体の調査数は各許可病床数の調査数の合計と一致しない。※全体の調査数には許可病床数が無回答のものを含むため、全体の調査数は各許可病床数の調査数の合計と一致しない。

問4 研修施設等の指定状況

| 問4 研修施設等の指定状況 | 調査数   | 平均（日） |
|---------------|-------|-------|
| 全体            | 1021  | 4.9   |
|               | 100.0 |       |
| 臨床研修病院（基幹施設）  | 328   | 5.1   |
| 臨床研修病院（連携施設）  | 400   | 5.0   |
| 専門医の研修施設      | 317   | 5.0   |
| 医育機関          | 47    | 5.2   |
| いずれでもない       | 328   | 4.8   |

※全体の調査数には研修施設等の指定状況が無回答のものを含むため、また、研修施設等の指定状況は複数回答であるため、全体の調査数の合計は各研修施設等の指定状況の調査数の合計と一致しない。

問10（2）看護職員の週所定労働日数

| 問5 許可病床数 | 調査数  | 平均（日） |
|----------|------|-------|
| 全体       | 1018 | 5.1   |
| 99床以下    | 172  | 5.1   |
| 100～199床 | 192  | 5.1   |
| 200～299床 | 212  | 5.1   |
| 300床以上   | 433  | 5.1   |

※全体の調査数には許可病床数が無回答のものを含むため、全体の調査数は各許可病床数の調査数の合計と一致しない。

問4 研修施設等の指定状況

| 問4 研修施設等の指定状況 | 調査数   | 平均（日） |
|---------------|-------|-------|
| 全体            | 1018  | 5.1   |
|               | 100.0 |       |
| 臨床研修病院（基幹施設）  | 328   | 5.1   |
| 臨床研修病院（連携施設）  | 395   | 5.1   |
| 専門医の研修施設      | 318   | 5.1   |
| 医育機関          | 47    | 5.2   |
| いずれでもない       | 328   | 5.1   |

※全体の調査数には研修施設等の指定状況が無回答のものを含むため、また、研修施設等の指定状況は複数回答であるため、全体の調査数の合計は各研修施設等の指定状況の調査数の合計と一致しない。

問11(2) 医師の締結している延長時間①1日について(時間/日)

問5 許可病床数

(上段:回答数(件)、下段:割合(%))

|          | 調査数          | 1時間以下    | 1時間超～2時間以下 | 2時間超～3時間以下  | 3時間超～4時間以下  | 4時間超～5時間以下  | 5時間超～6時間以下 | 6時間超～7時間以下 | 7時間超        | 無回答        | 平均(時間) |
|----------|--------------|----------|------------|-------------|-------------|-------------|------------|------------|-------------|------------|--------|
| 全体       | 784<br>100.0 | 2<br>0.3 | 21<br>2.7  | 112<br>14.3 | 146<br>18.6 | 153<br>19.5 | 84<br>10.7 | 39<br>5.0  | 156<br>19.9 | 71<br>9.1  | 5.8    |
| 99床以下    | 83<br>100.0  | 2<br>2.4 | 5<br>6.0   | 15<br>18.1  | 19<br>22.9  | 10<br>12.0  | 5<br>6.0   | 2<br>2.4   | 12<br>14.5  | 13<br>15.7 | 5.0    |
| 100～199床 | 122<br>100.0 | 0<br>0.0 | 7<br>5.7   | 25<br>20.5  | 23<br>18.9  | 18<br>14.8  | 13<br>10.7 | 7<br>5.7   | 20<br>16.4  | 9<br>7.4   | 5.4    |
| 200～299床 | 172<br>100.0 | 0<br>0.0 | 3<br>1.7   | 24<br>14.0  | 30<br>17.4  | 38<br>22.1  | 14<br>8.1  | 9<br>5.2   | 37<br>21.5  | 17<br>9.9  | 5.7    |
| 300床以上   | 398<br>100.0 | 0<br>0.0 | 6<br>1.5   | 47<br>11.8  | 73<br>18.3  | 83<br>20.9  | 52<br>13.1 | 21<br>5.3  | 84<br>21.1  | 32<br>8.0  | 6.1    |

※全体の調査数には許可病床数が無回答のものを含むため、全体の調査数は各許可病床数の調査数の合計と一致しない。

問4 研修施設等の指定状況

(上段:回答数(件)、下段:割合(%))

|              | 調査数          | 1時間以下    | 1時間超～2時間以下 | 2時間超～3時間以下  | 3時間超～4時間以下  | 4時間超～5時間以下  | 5時間超～6時間以下 | 6時間超～7時間以下 | 7時間超        | 無回答        | 平均(時間) |
|--------------|--------------|----------|------------|-------------|-------------|-------------|------------|------------|-------------|------------|--------|
| 全体           | 784<br>100.0 | 2<br>0.3 | 21<br>2.7  | 112<br>14.3 | 146<br>18.6 | 153<br>19.5 | 84<br>10.7 | 39<br>5.0  | 156<br>19.9 | 71<br>9.1  | 5.8    |
| 臨床研修病院(基幹施設) | 318<br>100.0 | 0<br>0.0 | 3<br>0.9   | 36<br>11.3  | 61<br>19.2  | 63<br>19.8  | 39<br>12.3 | 19<br>6.0  | 75<br>23.6  | 22<br>6.9  | 6.2    |
| 臨床研修病院(連携施設) | 337<br>100.0 | 0<br>0.0 | 6<br>1.8   | 49<br>14.5  | 55<br>16.3  | 56<br>16.6  | 39<br>11.6 | 21<br>6.2  | 82<br>24.3  | 29<br>8.6  | 6.2    |
| 専門医の研修施設     | 284<br>100.0 | 0<br>0.0 | 4<br>1.4   | 40<br>14.1  | 51<br>18.0  | 51<br>18.0  | 34<br>12.0 | 13<br>4.6  | 73<br>25.7  | 18<br>6.3  | 6.2    |
| 医育機関         | 45<br>100.0  | 0<br>0.0 | 1<br>2.2   | 4<br>8.9    | 11<br>24.4  | 11<br>24.4  | 8<br>17.8  | 1<br>2.2   | 8<br>17.8   | 1<br>2.2   | 6.0    |
| いずれでもない      | 188<br>100.0 | 2<br>1.1 | 10<br>5.3  | 34<br>18.1  | 32<br>17.0  | 40<br>21.3  | 15<br>8.0  | 8<br>4.3   | 23<br>12.2  | 24<br>12.8 | 5.1    |

※全体の調査数には研修施設等の指定状況が無回答のものを含むため、また、研修施設等の指定状況は複数回答であるため、全体の調査数の合計は各研修施設等の指定状況の調査数の合計と一致しない。

問11 (2) 看護職員の締結している延長時間①1日について (時間/日)

問5 許可病床数

(上段:回答数(件)、下段:割合(%))

|          | 調査数          | 1時間以下    | 1時間超～2時間以下 | 2時間超～3時間以下  | 3時間超～4時間以下  | 4時間超～5時間以下  | 5時間超～6時間以下 | 6時間超～7時間以下 | 7時間超        | 無回答        | 平均(時間) |
|----------|--------------|----------|------------|-------------|-------------|-------------|------------|------------|-------------|------------|--------|
| 全体       | 984<br>100.0 | 5<br>0.5 | 45<br>4.6  | 181<br>18.4 | 179<br>18.2 | 210<br>21.3 | 80<br>8.1  | 44<br>4.5  | 143<br>14.5 | 97<br>9.9  | 5.2    |
| 99床以下    | 151<br>100.0 | 3<br>2.0 | 8<br>5.3   | 32<br>21.2  | 29<br>19.2  | 25<br>16.6  | 8<br>5.3   | 3<br>2.0   | 17<br>11.3  | 26<br>17.2 | 4.7    |
| 100～199床 | 174<br>100.0 | 1<br>0.6 | 13<br>7.5  | 39<br>22.4  | 31<br>17.8  | 33<br>19.0  | 12<br>6.9  | 8<br>4.6   | 22<br>12.6  | 15<br>8.6  | 5.0    |
| 200～299床 | 212<br>100.0 | 1<br>0.5 | 6<br>2.8   | 36<br>17.0  | 37<br>17.5  | 48<br>22.6  | 16<br>7.5  | 11<br>5.2  | 36<br>17.0  | 21<br>9.9  | 5.3    |
| 300床以上   | 438<br>100.0 | 0<br>0.0 | 18<br>4.1  | 72<br>16.4  | 81<br>18.5  | 101<br>23.1 | 44<br>10.0 | 22<br>5.0  | 65<br>14.8  | 35<br>8.0  | 5.3    |

※全体の調査数には許可病床数が無回答のものを含むため、全体の調査数は各許可病床数の調査数の合計と一致しない。

問4 研修施設等の指定状況

(上段:回答数(件)、下段:割合(%))

|               | 調査数          | 1時間以下    | 1時間超～2時間以下 | 2時間超～3時間以下  | 3時間超～4時間以下  | 4時間超～5時間以下  | 5時間超～6時間以下 | 6時間超～7時間以下 | 7時間超        | 無回答        | 平均(時間) |
|---------------|--------------|----------|------------|-------------|-------------|-------------|------------|------------|-------------|------------|--------|
| 全体            | 984<br>100.0 | 5<br>0.5 | 45<br>4.6  | 181<br>18.4 | 179<br>18.2 | 210<br>21.3 | 80<br>8.1  | 44<br>4.5  | 143<br>14.5 | 97<br>9.9  | 5.2    |
| 臨床研修病院 (基幹施設) | 338<br>100.0 | 0<br>0.0 | 11<br>3.3  | 50<br>14.8  | 66<br>19.5  | 82<br>24.3  | 32<br>9.5  | 17<br>5.0  | 57<br>16.9  | 23<br>6.8  | 5.5    |
| 臨床研修病院 (連携施設) | 397<br>100.0 | 1<br>0.3 | 12<br>3.0  | 71<br>17.9  | 70<br>17.6  | 74<br>18.6  | 34<br>8.6  | 23<br>5.8  | 72<br>18.1  | 40<br>10.1 | 5.5    |
| 専門医の研修施設      | 324<br>100.0 | 1<br>0.3 | 8<br>2.5   | 60<br>18.5  | 64<br>19.8  | 69<br>21.3  | 26<br>8.0  | 16<br>4.9  | 60<br>18.5  | 20<br>6.2  | 5.4    |
| 医育機関          | 49<br>100.0  | 0<br>0.0 | 1<br>2.0   | 5<br>10.2   | 11<br>22.4  | 15<br>30.6  | 8<br>16.3  | 2<br>4.1   | 6<br>12.2   | 1<br>2.0   | 5.5    |
| いずれでもない       | 290<br>100.0 | 4<br>1.4 | 21<br>7.2  | 63<br>21.7  | 45<br>15.5  | 60<br>20.7  | 21<br>7.2  | 10<br>3.4  | 31<br>10.7  | 35<br>12.1 | 4.7    |

※全体の調査数には研修施設等の指定状況が無回答のものを含むため、また、研修施設等の指定状況は複数回答であるため、全体の調査数の合計は各研修施設等の指定状況の調査数の合計と一致しない。

問11(2) 医師の締結している延長時間②1日を超えて3か月以内の期間について(時間/週)      問11(2) 医師の締結している延長時間②1日を超えて3か月以内の期間について(時間/2週)      問11(2) 医師の締結している延長時間②1日を超えて3か月以内の期間について(時間/4週)

問5 許可病床数

|          | 調査数 | 平均(時間) | 調査数 | 平均(時間) | 調査数 | 平均(時間) |
|----------|-----|--------|-----|--------|-----|--------|
| 全体       | 41  | 22.4   | 12  | 26.4   | 15  | 54.5   |
| 99床以下    | 7   | 26.4   | 1   | 27.0   | 2   | 44.0   |
| 100～199床 | 6   | 21.5   | 3   | 18.3   | 3   | 33.3   |
| 200～299床 | 5   | 25.6   | 4   | 35.3   | 3   | 75.0   |
| 300床以上   | 23  | 20.7   | 4   | 23.5   | 7   | 57.9   |

※全体の調査数には許可病床数が無回答のものを含むため、全体の調査数は各許可病床数の調査数の合計と一致しない。

問4 研修施設等の指定状況

|              | 調査数 | 平均(時間) | 調査数 | 平均(時間) | 調査数 | 平均(時間) |
|--------------|-----|--------|-----|--------|-----|--------|
| 全体           | 41  | 22.4   | 12  | 26.4   | 15  | 54.5   |
| 臨床研修病院(基幹施設) | 16  | 20.3   | 3   | 23.0   | 6   | 60.0   |
| 臨床研修病院(連携施設) | 16  | 21.2   | 6   | 32.8   | 6   | 79.2   |
| 専門医の研修施設     | 10  | 16.7   | 1   | -      | 3   | 83.3   |
| 医育機関         | 4   | 22.3   | 1   | -      | 0   | 0.0    |
| いずれでもない      | 11  | 31.6   | 2   | 19.5   | 5   | 38.0   |

※全体の調査数には研修施設等の指定状況が無回答のものを含むため、また、研修施設等の指定状況は複数回答であるため、全体の調査数の合計は各研修施設等の指定状況の調査数の合計と一致しない。



問11(2) 医師の締結している延長時間②1日を超えて3か月以内の期間について(時間/月)

問5 許可病床数

(上段:回答数(件)、下段:割合(%))

|          | 調査数          | 30時間以下     | 30時間超〜45時間以下 | 45時間超    | 無回答         | 平均(時間) |
|----------|--------------|------------|--------------|----------|-------------|--------|
| 全体       | 784<br>100.0 | 69<br>8.8  | 551<br>70.3  | 6<br>0.8 | 158<br>20.2 | 43.2   |
| 99床以下    | 83<br>100.0  | 10<br>12.0 | 47<br>56.6   | 0<br>0.0 | 26<br>31.3  | 41.2   |
| 100~199床 | 122<br>100.0 | 17<br>13.9 | 80<br>65.6   | 0<br>0.0 | 25<br>20.5  | 41.0   |
| 200~299床 | 172<br>100.0 | 18<br>10.5 | 112<br>65.1  | 2<br>1.2 | 40<br>23.3  | 43.1   |
| 300床以上   | 398<br>100.0 | 24<br>6.0  | 304<br>76.4  | 4<br>1.0 | 66<br>16.6  | 44.3   |

※全体の調査数には許可病床数が無回答のものを含むため、全体の調査数は各許可病床数の調査数の合計と一致しない。

問4 研修施設等の指定状況

(上段:回答数(件)、下段:割合(%))

|              | 調査数          | 30時間以下     | 30時間超〜45時間以下 | 45時間超    | 無回答         | 平均(時間) |
|--------------|--------------|------------|--------------|----------|-------------|--------|
| 全体           | 784<br>100.0 | 69<br>8.8  | 551<br>70.3  | 6<br>0.8 | 158<br>20.2 | 43.2   |
| 臨床研修病院(基幹施設) | 318<br>100.0 | 19<br>6.0  | 243<br>76.4  | 3<br>0.9 | 53<br>16.7  | 44.5   |
| 臨床研修病院(連携施設) | 337<br>100.0 | 27<br>8.0  | 247<br>73.3  | 5<br>1.5 | 58<br>17.2  | 44.1   |
| 専門医の研修施設     | 284<br>100.0 | 12<br>4.2  | 219<br>77.1  | 3<br>1.1 | 50<br>17.6  | 44.8   |
| 医育機関         | 45<br>100.0  | 1<br>2.2   | 35<br>77.8   | 0<br>0.0 | 9<br>20.0   | 44.1   |
| いずれでもない      | 188<br>100.0 | 28<br>14.9 | 113<br>60.1  | 0<br>0.0 | 47<br>25.0  | 40.6   |

※全体の調査数には研修施設等の指定状況が無回答のものを含むため、また、研修施設等の指定状況は複数回答であるため、全体の調査数の合計は各研修施設等の指定状況の調査数の合計と一致しない。

問11(2) 医師の締結している延長時間②1日を超えて3か月以内の期間について(時間/2か月)      問11(2) 医師の締結している延長時間②1日を超えて3か月以内の期間について(時間/3か月)

問5 許可病床数

|          | 調査数 | 平均<br>(時間) | 調査数 | 平均<br>(時間) |
|----------|-----|------------|-----|------------|
| 全体       | 3   | 137.0      | 42  | 121.6      |
| 99床以下    | 1   | -          | 4   | 120.0      |
| 100～199床 | 1   | -          | 2   | 42.5       |
| 200～299床 | 1   | -          | 10  | 151.0      |
| 300床以上   | 0   | -          | 26  | 116.5      |

※全体の調査数には許可病床数が無回答のものを含むため、全体の調査数は各許可病床数の調査数の合計と一致しない。

問4 研修施設等の指定状況

|              | 調査数 | 平均<br>(時間) | 調査数 | 平均<br>(時間) |
|--------------|-----|------------|-----|------------|
| 全体           | 3   | 137.0      | 42  | 121.6      |
| 臨床研修病院(基幹施設) | 0   | -          | 20  | 120.0      |
| 臨床研修病院(連携施設) | 1   | 300.0      | 22  | 130.5      |
| 専門医の研修施設     | 0   | -          | 19  | 120.0      |
| 医育機関         | 0   | -          | 6   | 120.0      |
| いずれでもない      | 1   | 30.0       | 3   | 65.0       |

※全体の調査数には研修施設等の指定状況が無回答のものを含むため、また、研修施設等の指定状況は複数回答であるため、全体の調査数の合計は各研修施設等の指定状況の調査数の合計と一致しない。

問11(2)看護職員の締結している延長時間②1日を超えて3か月以内の期間について(時間/週)  
 問11(2)看護職員の締結している延長時間②1日を超えて3か月以内の期間について(時間/2週)  
 問11(2)看護職員の締結している延長時間②1日を超えて3か月以内の期間について(時間/4週)

問5 許可病床数

|          | 調査数 | 平均(時間) | 調査数 | 平均(時間) | 調査数 | 平均(時間) |
|----------|-----|--------|-----|--------|-----|--------|
| 全体       | 61  | 19.7   | 16  | 29.3   | 25  | 53.7   |
| 99床以下    | 11  | 22.5   | 2   | 26.0   | 3   | 42.7   |
| 100～199床 | 8   | 17.0   | 3   | 18.3   | 5   | 37.4   |
| 200～299床 | 9   | 23.6   | 5   | 33.6   | 6   | 57.2   |
| 300床以上   | 33  | 18.3   | 6   | 32.3   | 11  | 62.3   |

※全体の調査数には許可病床数が無回答のものを含むため、全体の調査数は各許可病床数の調査数の合計と一致しない。

問4 研修施設等の指定状況

|              | 調査数 | 平均(時間) | 調査数 | 平均(時間) | 調査数 | 平均(時間) |
|--------------|-----|--------|-----|--------|-----|--------|
| 全体           | 61  | 19.7   | 16  | 29.3   | 25  | 53.7   |
| 臨床研修病院(基幹施設) | 22  | 17.7   | 5   | 23.2   | 9   | 53.1   |
| 臨床研修病院(連携施設) | 30  | 16.0   | 8   | 30.3   | 10  | 61.8   |
| 専門医の研修施設     | 17  | 15.7   | 3   | 44.7   | 4   | 98.8   |
| 医育機関         | 4   | 22.3   | 1   | -      | 0   | -      |
| いずれでもない      | 15  | 29.4   | 2   | 19.5   | 8   | 40.3   |

※全体の調査数には研修施設等の指定状況が無回答のものを含むため、また、研修施設等の指定状況は複数回答であるため、全体の調査数の合計は各研修施設等の指定状況の調査数の合計と一致しない。

問11 (2) 看護職員の締結している延長時間②1日を超えて3か月以内の期間について (時間/月)

問5 許可病床数

(上段:回答数(件)、下段:割合(%))

|          | 調査数          | 30時間以下      | 30時間超〜45時間以下 | 45時間超     | 無回答         | 平均(時間) |
|----------|--------------|-------------|--------------|-----------|-------------|--------|
| 全体       | 984<br>100.0 | 159<br>16.2 | 652<br>66.3  | 13<br>1.3 | 160<br>16.3 | 41.2   |
| 99床以下    | 151<br>100.0 | 26<br>17.2  | 89<br>58.9   | 1<br>0.7  | 35<br>23.2  | 40.0   |
| 100〜199床 | 174<br>100.0 | 32<br>18.4  | 112<br>64.4  | 1<br>0.6  | 29<br>16.7  | 39.8   |
| 200〜299床 | 212<br>100.0 | 41<br>19.3  | 134<br>63.2  | 3<br>1.4  | 34<br>16.0  | 40.9   |
| 300床以上   | 438<br>100.0 | 58<br>13.2  | 311<br>71.0  | 8<br>1.8  | 61<br>13.9  | 42.4   |

※全体の調査数には許可病床数が無回答のものを含むため、全体の調査数は各許可病床数の調査数の合計と一致しない。

問4 研修施設等の指定状況

(上段:回答数(件)、下段:割合(%))

|               | 調査数          | 30時間以下      | 30時間超〜45時間以下 | 45時間超     | 無回答         | 平均(時間) |
|---------------|--------------|-------------|--------------|-----------|-------------|--------|
| 全体            | 984<br>100.0 | 159<br>16.2 | 652<br>66.3  | 13<br>1.3 | 160<br>16.3 | 41.2   |
| 臨床研修病院 (基幹施設) | 338<br>100.0 | 42<br>12.4  | 245<br>72.5  | 6<br>1.8  | 45<br>13.3  | 42.5   |
| 臨床研修病院 (連携施設) | 397<br>100.0 | 73<br>18.4  | 260<br>65.5  | 7<br>1.8  | 57<br>14.4  | 41.2   |
| 専門医の研修施設      | 324<br>100.0 | 43<br>13.3  | 236<br>72.8  | 6<br>1.9  | 39<br>12.0  | 42.4   |
| 医育機関          | 49<br>100.0  | 4<br>8.2    | 36<br>73.5   | 0<br>0.0  | 9<br>18.4   | 42.8   |
| いずれでもない       | 290<br>100.0 | 54<br>18.6  | 179<br>61.7  | 0<br>0.0  | 57<br>19.7  | 39.5   |

※全体の調査数には研修施設等の指定状況が無回答のものを含むため、また、研修施設等の指定状況は複数回答であるため、全体の調査数の合計は各研修施設等の指定状況の調査数の合計と一致しない。

問11(2)看護職員の締結している延長時間②1日を超えて3か月以内の期間について(時間/2か月)

問11(2)看護職員の締結している延長時間②1日を超えて3か月以内の期間について(時間/3か月)

問5 許可病床数

|          | 調査数 | 平均(時間) | 調査数 | 平均(時間) |
|----------|-----|--------|-----|--------|
| 全体       | 7   | 138.3  | 45  | 123.7  |
| 99床以下    | 2   | 78.0   | 5   | 118.0  |
| 100～199床 | 2   | 55.5   | 2   | 42.5   |
| 200～299床 | 2   | 190.5  | 11  | 137.3  |
| 300床以上   | 1   | -      | 27  | 125.2  |

※全体の調査数には許可病床数が無回答のものを含むため、全体の調査数は各許可病床数の調査数の合計と一致しない。

問4 研修施設等の指定状況

|              | 調査数 | 平均(時間) | 調査数 | 平均(時間) |
|--------------|-----|--------|-----|--------|
| 全体           | 7   | 138.3  | 45  | 123.7  |
| 臨床研修病院(基幹施設) | 1   | -      | 21  | 114.8  |
| 臨床研修病院(連携施設) | 3   | 152.0  | 24  | 121.3  |
| 専門医の研修施設     | 1   | -      | 19  | 134.2  |
| 医育機関         | 0   | -      | 6   | 120.0  |
| いずれでもない      | 2   | 55.5   | 3   | 65.0   |

※全体の調査数には研修施設等の指定状況が無回答のものを含むため、また、研修施設等の指定状況は複数回答であるため、全体の調査数の合計は各研修施設等の指定状況の調査数の合計と一致しない。

問11(3) 医師の締結している延長時間1年間について(時間/年)

問5 許可病床数 (上段:回答数(件)、下段:割合(%))

|          | 調査数          | 1<br>0<br>0<br>時間<br>以下 | 下1<br>0<br>0<br>時間<br>超<br>〜<br>2<br>0<br>0<br>時間<br>以 | 下2<br>0<br>0<br>時間<br>超<br>〜<br>3<br>0<br>0<br>時間<br>以 | 下3<br>0<br>0<br>時間<br>超<br>〜<br>3<br>6<br>0<br>時間<br>超 | 3<br>6<br>0<br>時間<br>超 | 無<br>回<br>答 | 平均<br>(時間) |
|----------|--------------|-------------------------|--|--|--|------------------------|-------------|------------|
| 全体       | 784<br>100.0 | 3<br>0.4                | 23<br>2.9  | 53<br>6.8  | 608<br>77.6  | 5<br>0.6               | 92<br>11.7  | 350.6      |
| 99床以下    | 83<br>100.0  | 1<br>1.2                | 3<br>3.6   | 4<br>4.8   | 54<br>65.1   | 0<br>0.0               | 21<br>25.3  | 338.6      |
| 100～199床 | 122<br>100.0 | 1<br>0.8                | 8<br>6.6   | 13<br>10.7   | 83<br>68.0   | 0<br>0.0               | 17<br>13.9  | 331.7      |
| 200～299床 | 172<br>100.0 | 0<br>0.0                | 5<br>2.9   | 20<br>11.6   | 121<br>70.3  | 2<br>1.2               | 24<br>14.0  | 350.2      |
| 300床以上   | 398<br>100.0 | 1<br>0.3                | 7<br>1.8   | 16<br>4.0  | 341<br>85.7  | 3<br>0.8               | 30<br>7.5   | 358.0      |

※全体の調査数には許可病床数が無回答のものを含むため、全体の調査数は各許可病床数の調査数の合計と一致しない。

問4 研修施設等の指定状況 (上段:回答数(件)、下段:割合(%))

|              | 調査数          | 1<br>0<br>0<br>時間<br>以下 | 下1<br>0<br>0<br>時間<br>超<br>〜<br>2<br>0<br>0<br>時間<br>以 | 下2<br>0<br>0<br>時間<br>超<br>〜<br>3<br>0<br>0<br>時間<br>以 | 下3<br>0<br>0<br>時間<br>超<br>〜<br>3<br>6<br>0<br>時間<br>超 | 3<br>6<br>0<br>時間<br>超 | 無<br>回<br>答 | 平均<br>(時間) |
|--------------|--------------|-------------------------|--|--|--|------------------------|-------------|------------|
| 全体           | 784<br>100.0 | 3<br>0.4                | 23<br>2.9  | 53<br>6.8  | 608<br>77.6  | 5<br>0.6               | 92<br>11.7  | 350.6      |
| 臨床研修病院(基幹施設) | 318<br>100.0 | 1<br>0.3                | 3<br>0.9   | 14<br>4.4  | 275<br>86.5  | 2<br>0.6               | 23<br>7.2   | 354.6      |
| 臨床研修病院(連携施設) | 337<br>100.0 | 0<br>0.0                | 10<br>3.0  | 23<br>6.8  | 272<br>80.7  | 3<br>0.9               | 29<br>8.6   | 351.7      |
| 専門医の研修施設     | 284<br>100.0 | 1<br>0.4                | 2<br>0.7   | 9<br>3.2   | 244<br>85.9  | 2<br>0.7               | 26<br>9.2   | 356.2      |
| 医育機関         | 45<br>100.0  | 0<br>0.0                | 1<br>2.2   | 3<br>6.7   | 40<br>88.9   | 0<br>0.0               | 1<br>2.2    | 347.5      |
| いずれでもない      | 188<br>100.0 | 1<br>0.5                | 9<br>4.8   | 17<br>9.0  | 123<br>65.4  | 1<br>0.5               | 37<br>19.7  | 347.1      |

※全体の調査数には研修施設等の指定状況が無回答のものを含むため、また、研修施設等の指定状況は複数回答であるため、全体の調査数の合計は各研修施設等の指定状況の調査数の合計と一致しない。

問11 (3) 看護職員の締結している延長時間1年間について (時間/年)

問5 許可病床数 (上段:回答数(件)、下段:割合(%))

|          | 調査数          | 1<br>0<br>0<br>時間<br>以下 | 下1<br>0<br>0<br>時間<br>超<br>〜<br>2<br>0<br>0<br>時間<br>以 | 下2<br>0<br>0<br>時間<br>超<br>〜<br>3<br>0<br>0<br>時間<br>以 | 下3<br>0<br>0<br>時間<br>超<br>〜<br>3<br>6<br>0<br>時間<br>超 | 3<br>6<br>0<br>時間<br>超 | 無<br>回<br>答 | 平均<br>(時間) |
|----------|--------------|-------------------------|--|--|--|------------------------|-------------|------------|
| 全体       | 984<br>100.0 | 6<br>0.6                | 63<br>6.4  | 117<br>11.9  | 670<br>68.1  | 5<br>0.5               | 123         | 335.6      |
| 99床以下    | 151<br>100.0 | 1<br>0.7                | 9<br>6.0   | 16<br>10.6   | 91<br>60.3   | 0<br>0.0               | 34          | 326.9      |
| 100～199床 | 174<br>100.0 | 2<br>1.1                | 14<br>8.0  | 26<br>14.9   | 108<br>62.1  | 0<br>0.0               | 24          | 321.2      |
| 200～299床 | 212<br>100.0 | 2<br>0.9                | 15<br>7.1  | 31<br>14.6   | 132<br>62.3  | 2<br>0.9               | 30          | 331.2      |
| 300床以上   | 438<br>100.0 | 1<br>0.2                | 24<br>5.5  | 44<br>10.0   | 331<br>75.6  | 3<br>0.7               | 35          | 345.4      |

※全体の調査数には許可病床数が無回答のものを含むため、全体の調査数は各許可病床数の調査数の合計と一致しない。

問4 研修施設等の指定状況 (上段:回答数(件)、下段:割合(%))

|               | 調査数          | 1<br>0<br>0<br>時間<br>以下 | 下1<br>0<br>0<br>時間<br>超<br>〜<br>2<br>0<br>0<br>時間<br>以 | 下2<br>0<br>0<br>時間<br>超<br>〜<br>3<br>0<br>0<br>時間<br>以 | 下3<br>0<br>0<br>時間<br>超<br>〜<br>3<br>6<br>0<br>時間<br>超 | 3<br>6<br>0<br>時間<br>超 | 無<br>回<br>答 | 平均<br>(時間) |
|---------------|--------------|-------------------------|--|--|--|------------------------|-------------|------------|
| 全体            | 984<br>100.0 | 6<br>0.6                | 63<br>6.4  | 117<br>11.9  | 670<br>68.1  | 5<br>0.5               | 123         | 335.6      |
| 臨床研修病院 (基幹施設) | 338<br>100.0 | 0<br>0.0                | 13<br>3.8  | 33<br>9.8  | 263<br>77.8  | 1<br>0.3               | 28          | 341.8      |
| 臨床研修病院 (連携施設) | 397<br>100.0 | 0<br>0.0                | 28<br>7.1  | 54<br>13.6   | 279<br>70.3  | 2<br>0.5               | 34          | 332.5      |
| 専門医の研修施設      | 324<br>100.0 | 1<br>0.3                | 16<br>4.9  | 25<br>7.7  | 248<br>76.5  | 2<br>0.6               | 32          | 345.3      |
| 医育機関          | 49<br>100.0  | 0<br>0.0                | 2<br>4.1   | 4<br>8.2   | 42<br>85.7   | 0<br>0.0               | 1           | 344.2      |
| いずれでもない       | 290<br>100.0 | 5<br>1.7                | 20<br>6.9  | 36<br>12.4   | 176<br>60.7  | 1<br>0.3               | 52          | 330.1      |

※全体の調査数には研修施設等の指定状況が無回答のものを含むため、また、研修施設等の指定状況は複数回答であるため、全体の調査数の合計は各研修施設等の指定状況の調査数の合計と一致しない。

問12（1）医師の特別条項付き36協定の締結状況

|          | (上段:回答数(件)、下段:割合(%)) |             |             |            |
|----------|----------------------|-------------|-------------|------------|
|          | 調査数                  | 締結している      | 締結していない     | 無回答        |
| 全体       | 784<br>100.0         | 422<br>53.8 | 325<br>41.5 | 37<br>4.7  |
| 99床以下    | 83<br>100.0          | 20<br>24.1  | 53<br>63.9  | 10<br>12.0 |
| 100～199床 | 122<br>100.0         | 36<br>29.5  | 79<br>64.8  | 7<br>5.7   |
| 200～299床 | 172<br>100.0         | 78<br>45.3  | 82<br>47.7  | 12<br>7.0  |
| 300床以上   | 398<br>100.0         | 281<br>70.6 | 110<br>27.6 | 7<br>1.8   |

※全体の調査数には許可病床数が無回答のものを含むため、全体の調査数は各許可病床数の調査数の合計と一致しない。

問4 研修施設等の指定状況 (上段:回答数(件)、下段:割合(%))

|              | (上段:回答数(件)、下段:割合(%)) |             |             |           |
|--------------|----------------------|-------------|-------------|-----------|
|              | 調査数                  | 締結している      | 締結していない     | 無回答       |
| 全体           | 784<br>100.0         | 422<br>53.8 | 325<br>41.5 | 37<br>4.7 |
| 臨床研修病院（基幹施設） | 318<br>100.0         | 258<br>81.1 | 59<br>18.6  | 1<br>0.3  |
| 臨床研修病院（連携施設） | 337<br>100.0         | 198<br>58.8 | 126<br>37.4 | 13<br>3.9 |
| 専門医の研修施設     | 284<br>100.0         | 195<br>68.7 | 79<br>27.8  | 10<br>3.5 |
| 医育機関         | 45<br>100.0          | 39<br>86.7  | 5<br>11.1   | 1<br>2.2  |
| いずれでもない      | 188<br>100.0         | 50<br>26.6  | 120<br>63.8 | 18<br>9.6 |

※全体の調査数には研修施設等の指定状況が無回答のものを含むため、また、研修施設等の指定状況は複数回答であるため、全体の調査数の合計は各研修施設等の指定状況の調査数の合計と一致しない。

問12（1）看護職員の特別条項付き36協定の締結状況

|          | (上段:回答数(件)、下段:割合(%)) |             |             |            |
|----------|----------------------|-------------|-------------|------------|
|          | 調査数                  | 締結している      | 締結していない     | 無回答        |
| 全体       | 984<br>100.0         | 439<br>44.6 | 475<br>48.3 | 70<br>7.1  |
| 99床以下    | 151<br>100.0         | 30<br>19.9  | 97<br>64.2  | 24<br>15.9 |
| 100～199床 | 174<br>100.0         | 47<br>27.0  | 112<br>64.4 | 15<br>8.6  |
| 200～299床 | 212<br>100.0         | 86<br>40.6  | 109<br>51.4 | 17<br>8.0  |
| 300床以上   | 438<br>100.0         | 271<br>61.9 | 154<br>35.2 | 13<br>3.0  |

※全体の調査数には許可病床数が無回答のものを含むため、全体の調査数は各許可病床数の調査数の合計と一致しない。

問4 研修施設等の指定状況 (上段:回答数(件)、下段:割合(%))

|              | (上段:回答数(件)、下段:割合(%)) |             |             |            |
|--------------|----------------------|-------------|-------------|------------|
|              | 調査数                  | 締結している      | 締結していない     | 無回答        |
| 全体           | 984<br>100.0         | 439<br>44.6 | 475<br>48.3 | 70<br>7.1  |
| 臨床研修病院（基幹施設） | 338<br>100.0         | 246<br>72.8 | 90<br>26.6  | 2<br>0.6   |
| 臨床研修病院（連携施設） | 397<br>100.0         | 192<br>48.4 | 183<br>46.1 | 22<br>5.5  |
| 専門医の研修施設     | 324<br>100.0         | 192<br>59.3 | 118<br>36.4 | 14<br>4.3  |
| 医育機関         | 49<br>100.0          | 40<br>81.6  | 8<br>16.3   | 1<br>2.0   |
| いずれでもない      | 290<br>100.0         | 70<br>24.1  | 185<br>63.8 | 35<br>12.1 |

※全体の調査数には研修施設等の指定状況が無回答のものを含むため、また、研修施設等の指定状況は複数回答であるため、全体の調査数の合計は各研修施設等の指定状況の調査数の合計と一致しない。



問12(2) 医師の締結している特別延長時間①限度時間を超えることができる回数

問5 許可病床数

(上段:回答数(件)、下段:割合(%))

|          | 調査数          | 5<br>回<br>以<br>下 | 6<br>回      | 7<br>回<br>以<br>上 | 無<br>回<br>答 | 平均<br>(回) |
|----------|--------------|------------------|-------------|------------------|-------------|-----------|
| 全体       | 422<br>100.0 | 37<br>8.8        | 327<br>77.5 | 4<br>0.9         | 54<br>12.8  | 5.7       |
| 99床以下    | 20<br>100.0  | 0<br>0.0         | 9<br>45.0   | 0<br>0.0         | 11<br>55.0  | 6.0       |
| 100～199床 | 36<br>100.0  | 3<br>8.3         | 25<br>69.4  | 0<br>0.0         | 8<br>22.2   | 5.6       |
| 200～299床 | 78<br>100.0  | 5<br>6.4         | 61<br>78.2  | 0<br>0.0         | 12<br>15.4  | 5.7       |
| 300床以上   | 281<br>100.0 | 29<br>10.3       | 226<br>80.4 | 4<br>1.4         | 22<br>7.8   | 5.7       |

※全体の調査数には許可病床数が無回答のものを含むため、全体の調査数は各許可病床数の調査数の合計と一致しない。

問4 研修施設等の指定状況

(上段:回答数(件)、下段:割合(%))

|              | 調査数          | 5<br>回<br>以<br>下 | 6<br>回      | 7<br>回<br>以<br>上 | 無<br>回<br>答 | 平均<br>(回) |
|--------------|--------------|------------------|-------------|------------------|-------------|-----------|
| 全体           | 422<br>100.0 | 37<br>8.8        | 327<br>77.5 | 4<br>0.9         | 54<br>12.8  | 5.7       |
| 臨床研修病院(基幹施設) | 258<br>100.0 | 25<br>9.7        | 216<br>83.7 | 4<br>1.6         | 13<br>5.0   | 5.8       |
| 臨床研修病院(連携施設) | 198<br>100.0 | 17<br>8.6        | 160<br>80.8 | 2<br>1.0         | 19<br>9.6   | 5.7       |
| 専門医の研修施設     | 195<br>100.0 | 18<br>9.2        | 161<br>82.6 | 0<br>0.0         | 16<br>8.2   | 5.7       |
| 医育機関         | 39<br>100.0  | 6<br>15.4        | 32<br>82.1  | 0<br>0.0         | 1<br>2.6    | 5.5       |
| いずれでもない      | 50<br>100.0  | 1<br>2.0         | 28<br>56.0  | 0<br>0.0         | 21<br>42.0  | 5.8       |

※全体の調査数には研修施設等の指定状況が無回答のものを含むため、また、研修施設等の指定状況は複数回答であるため、全体の調査数の合計は各研修施設等の指定状況の調査数の合計と一致しない。

問12(2) 看護職員の締結している特別延長時間①限度時間を超えることができる回数

問5 許可病床数

(上段:回答数(件)、下段:割合(%))

|          | 調査数          | 5<br>回<br>以<br>下 | 6<br>回      | 7<br>回<br>以<br>上 | 無<br>回<br>答 | 平均<br>(回) |
|----------|--------------|------------------|-------------|------------------|-------------|-----------|
| 全体       | 439<br>100.0 | 48<br>10.9       | 315<br>71.8 | 0<br>0.0         | 76<br>17.3  | 5.6       |
| 99床以下    | 30<br>100.0  | 3<br>10.0        | 11<br>36.7  | 0<br>0.0         | 16<br>53.3  | 5.2       |
| 100～199床 | 47<br>100.0  | 3<br>6.4         | 31<br>66.0  | 0<br>0.0         | 13<br>27.7  | 5.7       |
| 200～299床 | 86<br>100.0  | 8<br>9.3         | 61<br>70.9  | 0<br>0.0         | 17<br>19.8  | 5.6       |
| 300床以上   | 271<br>100.0 | 34<br>12.5       | 208<br>76.8 | 0<br>0.0         | 29<br>10.7  | 5.6       |

※全体の調査数には許可病床数が無回答のものを含むため、全体の調査数は各許可病床数の調査数の合計と一致しない。

問4 研修施設等の指定状況

(上段:回答数(件)、下段:割合(%))

|              | 調査数          | 5<br>回<br>以<br>下 | 6<br>回      | 7<br>回<br>以<br>上 | 無<br>回<br>答 | 平均<br>(回) |
|--------------|--------------|------------------|-------------|------------------|-------------|-----------|
| 全体           | 439<br>100.0 | 48<br>10.9       | 315<br>71.8 | 0<br>0.0         | 76<br>17.3  | 5.6       |
| 臨床研修病院(基幹施設) | 246<br>100.0 | 29<br>11.8       | 194<br>78.9 | 0<br>0.0         | 23<br>9.3   | 5.6       |
| 臨床研修病院(連携施設) | 192<br>100.0 | 24<br>12.5       | 144<br>75.0 | 0<br>0.0         | 24<br>12.5  | 5.5       |
| 専門医の研修施設     | 192<br>100.0 | 23<br>12.0       | 145<br>75.5 | 0<br>0.0         | 24<br>12.5  | 5.6       |
| 医育機関         | 40<br>100.0  | 7<br>17.5        | 32<br>80.0  | 0<br>0.0         | 1<br>2.5    | 5.4       |
| いずれでもない      | 70<br>100.0  | 3<br>4.3         | 40<br>57.1  | 0<br>0.0         | 27<br>38.6  | 5.7       |

※全体の調査数には研修施設等の指定状況が無回答のものを含むため、また、研修施設等の指定状況は複数回答であるため、全体の調査数の合計は各研修施設等の指定状況の調査数の合計と一致しない。

問12(2) 医師の締結している特別延長時間②1日を超えて3か月以内の期間について (時間/週)    問12(2) 医師の締結している特別延長時間②1日を超えて3か月以内の期間について (時間/2週)    問12(2) 医師の締結している特別延長時間②1日を超えて3か月以内の期間について (時間/4週)

問5 許可病床数

|          | 調査数 | 平均<br>(時間) | 調査数 | 平均<br>(時間) | 調査数 | 平均<br>(時間) |
|----------|-----|------------|-----|------------|-----|------------|
| 全体       | 4   | 29.5       | 1   | -          | 5   | 76.0       |
| 99床以下    | 0   | -          | 0   | -          | 0   | -          |
| 100～199床 | 1   | -          | 0   | -          | 0   | -          |
| 200～299床 | 0   | -          | 0   | -          | 1   | -          |
| 300床以上   | 3   | 24.33      | 1   | -          | 4   | 82.5       |

※全体の調査数には許可病床数が無回答のものを含むため、全体の調査数は各許可病床数の調査数の合計と一致しない。

問4 研修施設等の指定状況

|               | 調査数 | 平均<br>(時間) | 調査数 | 平均<br>(時間) | 調査数 | 平均<br>(時間) |
|---------------|-----|------------|-----|------------|-----|------------|
| 全体            | 4   | 29.5       | 1   | -          | 5   | 76.0       |
| 臨床研修病院 (基幹施設) | 2   | 26.5       | 1   | -          | 4   | 82.5       |
| 臨床研修病院 (連携施設) | 1   | -          | 1   | -          | 4   | 72.5       |
| 専門医の研修施設      | 1   | -          | 0   | -          | 3   | 70.0       |
| 医育機関          | 1   | -          | 0   | -          | 0   | -          |
| いずれでもない       | 1   | -          | 0   | -          | 0   | -          |

※全体の調査数には研修施設等の指定状況が無回答のものを含むため、また、研修施設等の指定状況は複数回答であるため、全体の調査数の合計は各研修施設等の指定状況の調査数の合計と一致しない。

問12(2) 医師の締結している特別延長時間②1日を超えて3か月以内の期間について(時間/月)

問5 許可病床数

(上段:回答数(件)、下段:割合(%))

|          | 調査数          | 60時間以下     | 60時間超〜80時間以下 | 80時間超〜100時間以下 | 下100時間超〜125時間以下 | 125時間超    | 無回答        | 平均(時間) |
|----------|--------------|------------|--------------|---------------|-----------------|-----------|------------|--------|
| 全体       | 422<br>100.0 | 83<br>19.7 | 165<br>39.1  | 63<br>14.9    | 15<br>3.6       | 17<br>4.0 | 79<br>18.7 | 82.3   |
| 99床以下    | 20<br>100.0  | 7<br>35.0  | 1<br>5.0     | 1<br>5.0      | 1<br>5.0        | 0<br>0.0  | 10<br>50.0 | 67.0   |
| 100~199床 | 36<br>100.0  | 10<br>27.8 | 15<br>41.7   | 2<br>5.6      | 0<br>0.0        | 1<br>2.8  | 8<br>22.2  | 78.0   |
| 200~299床 | 78<br>100.0  | 16<br>20.5 | 32<br>41.0   | 7<br>9.0      | 0<br>0.0        | 1<br>1.3  | 22<br>28.2 | 74.9   |
| 300床以上   | 281<br>100.0 | 49<br>17.4 | 111<br>39.5  | 53<br>18.9    | 14<br>5.0       | 15<br>5.3 | 39<br>13.9 | 85.4   |

※全体の調査数には許可病床数が無回答のものを含むため、全体の調査数は各許可病床数の調査数の合計と一致しない。

問4 研修施設等の指定状況

|              | 調査数          | 60時間以下     | 60時間超〜80時間以下 | 80時間超〜100時間以下 | 下100時間超〜125時間以下 | 125時間超    | 無回答        | 平均(時間) |
|--------------|--------------|------------|--------------|---------------|-----------------|-----------|------------|--------|
| 全体           | 422<br>100.0 | 83<br>19.7 | 165<br>39.1  | 63<br>14.9    | 15<br>3.6       | 17<br>4.0 | 79<br>18.7 | 82.3   |
| 臨床研修病院(基幹施設) | 258<br>100.0 | 43<br>16.7 | 109<br>42.2  | 45<br>17.4    | 12<br>4.7       | 15<br>5.8 | 34<br>13.2 | 85.2   |
| 臨床研修病院(連携施設) | 198<br>100.0 | 41<br>20.7 | 81<br>40.9   | 35<br>17.7    | 6<br>3.0        | 8<br>4.0  | 27<br>13.6 | 81.3   |
| 専門医の研修施設     | 195<br>100.0 | 32<br>16.4 | 89<br>45.6   | 28<br>14.4    | 8<br>4.1        | 10<br>5.1 | 28<br>14.4 | 83.6   |
| 医育機関         | 39<br>100.0  | 5<br>12.8  | 24<br>61.5   | 4<br>10.3     | 0<br>0.0        | 2<br>5.1  | 4<br>10.3  | 84.4   |
| いずれでもない      | 50<br>100.0  | 16<br>32.0 | 9<br>18.0    | 2<br>4.0      | 2<br>2.0        | 1<br>2.0  | 21<br>42.0 | 77.6   |

※全体の調査数には研修施設等の指定状況が無回答のものを含むため、また、研修施設等の指定状況は複数回答であるため、全体の調査数の合計は各研修施設等の指定状況の調査数の合計と一致しない。

問12(2) 医師の締結している特別  
延長時間②1日を超えて3か月以内  
の期間について(時間/2か月)

問12(2) 医師の締結している特別  
延長時間②1日を超えて3か月以内  
の期間について(時間/3か月)

問5 許可病床数

|          | 調査数 | 平均<br>(時間) | 調査数 | 平均<br>(時間) |
|----------|-----|------------|-----|------------|
| 全体       | 0   | -          | 23  | 248.3      |
| 99床以下    | 0   | -          | 0   | -          |
| 100～199床 | 0   | -          | 1   | -          |
| 200～299床 | 0   | -          | 4   | 217.5      |
| 300床以上   | 0   | -          | 18  | 255.6      |

※全体の調査数には許可病床数が無回答のものを含むため、全体の調査数は各許可病床数の調査数の合計と一致しない。

問4 研修施設等の指定状況

|              | 調査数 | 平均 | 調査数 | 平均    |
|--------------|-----|----|-----|-------|
| 全体           | 0   | -  | 23  | 248.3 |
| 臨床研修病院(基幹施設) | 0   | -  | 15  | 246.7 |
| 臨床研修病院(連携施設) | 0   | -  | 13  | 267.7 |
| 専門医の研修施設     | 0   | -  | 12  | 272.5 |
| 医育機関         | 0   | -  | 3   | 260.0 |
| いずれでもない      | 0   | -  | 0   | -     |

※全体の調査数には研修施設等の指定状況が無回答のものを含むため、また、研修施設等の指定状況は複数回答であるため、全体の調査数の合計は各研修施設等の指定状況の調査数の合計と一致しない。

問12(2)看護職員の締結している特別延長時間②1日を超えて3か月以内の期間について(時間/週)      問12(2)看護職員の締結している特別延長時間②1日を超えて3か月以内の期間について(時間/2週)      問12(2)看護職員の締結している特別延長時間②1日を超えて3か月以内の期間について(時間/4週)

問5 許可病床数

|          | 調査数 | 平均(時間) | 調査数 | 平均(時間) | 調査数 | 平均(時間) |
|----------|-----|--------|-----|--------|-----|--------|
| 全体       | 11  | 23     | 0   | -      | 8   | 60.25  |
| 99床以下    | 2   | 30     | 0   | -      | 0   | -      |
| 100～199床 | 1   | 45     | 0   | -      | 2   | 36     |
| 200～299床 | 1   | 15     | 0   | -      | 1   | -      |
| 300床以上   | 7   | 19     | 0   | -      | 5   | 72     |

※全体の調査数には許可病床数が無回答のものを含むため、全体の調査数は各許可病床数の調査数の合計と一致しない。

問4 研修施設等の指定状況

|              | 調査数 | 平均(時間) | 調査数 | 平均(時間) | 調査数 | 平均(時間) |
|--------------|-----|--------|-----|--------|-----|--------|
| 全体           | 11  | 23     | 0   | -      | 8   | 60.25  |
| 臨床研修病院(基幹施設) | 6   | 18.83  | 0   | -      | 4   | 70     |
| 臨床研修病院(連携施設) | 6   | 22.33  | 0   | -      | 5   | 58     |
| 専門医の研修施設     | 5   | 28.8   | 0   | -      | 3   | 60     |
| 医育機関         | 1   | -      | 0   | -      | 0   | -      |
| いずれでもない      | 2   | 25.5   | 0   | -      | 2   | 61     |

※全体の調査数には研修施設等の指定状況が無回答のものを含むため、また、研修施設等の指定状況は複数回答であるため、全体の調査数の合計は各研修施設等の指定状況の調査数の合計と一致しない。

問12(2) 看護職員の締結している特別延長時間②1日を超えて3か月以内の期間について(時間/月)

問5 許可病床数

(上段:回答数(件)、下段:割合(%))

|          | 調査数          | 60時間以下      | 60時間超〜80時間以下 | 80時間超〜100時間以下 | 下100時間超〜125時間以下 | 125時間超   | 無回答        | 平均(時間) |
|----------|--------------|-------------|--------------|---------------|-----------------|----------|------------|--------|
| 全体       | 439<br>100.0 | 169<br>38.5 | 161<br>36.7  | 33<br>7.5     | 6<br>1.4        | 4<br>0.9 | 66<br>15.0 | 68.8   |
| 99床以下    | 30<br>100.0  | 14<br>46.7  | 2<br>6.7     | 1<br>3.3      | 0<br>0.0        | 0<br>0.0 | 13<br>43.3 | 51.3   |
| 100〜199床 | 47<br>100.0  | 24<br>51.1  | 15<br>31.9   | 1<br>2.1      | 0<br>0.0        | 1<br>2.1 | 6<br>12.8  | 66.1   |
| 200〜299床 | 86<br>100.0  | 40<br>46.5  | 32<br>37.2   | 2<br>2.3      | 0<br>0.0        | 0<br>0.0 | 12<br>14.0 | 61.7   |
| 300床以上   | 271<br>100.0 | 91<br>33.6  | 108<br>39.9  | 29<br>10.7    | 6<br>2.2        | 3<br>1.1 | 34<br>12.5 | 72.5   |

※全体の調査数には許可病床数が無回答のものを含むため、全体の調査数は各許可病床数の調査数の合計と一致しない。

問4 研修施設等の指定状況

(上段:回答数(件)、下段:割合(%))

|              | 調査数          | 60時間以下      | 60時間超〜80時間以下 | 80時間超〜100時間以下 | 下100時間超〜125時間以下 | 125時間超   | 無回答        | 平均(時間) |
|--------------|--------------|-------------|--------------|---------------|-----------------|----------|------------|--------|
| 全体           | 439<br>100.0 | 169<br>38.5 | 161<br>36.7  | 33<br>7.5     | 6<br>1.4        | 4<br>0.9 | 66<br>15.0 | 68.8   |
| 臨床研修病院(基幹施設) | 246<br>100.0 | 84<br>34.1  | 103<br>41.9  | 23<br>9.3     | 5<br>2.0        | 3<br>1.2 | 28<br>11.4 | 71.7   |
| 臨床研修病院(連携施設) | 192<br>100.0 | 72<br>37.5  | 74<br>38.5   | 16<br>8.3     | 3<br>1.6        | 1<br>0.5 | 26<br>13.5 | 67.6   |
| 専門医の研修施設     | 192<br>100.0 | 70<br>36.5  | 78<br>40.6   | 17<br>8.9     | 4<br>2.1        | 1<br>0.5 | 22<br>11.5 | 69.3   |
| 医育機関         | 40<br>100.0  | 9<br>22.5   | 25<br>62.5   | 2<br>5.0      | 0<br>0.0        | 0<br>0.0 | 4<br>10.0  | 74.3   |
| いずれでもない      | 70<br>100.0  | 32<br>45.7  | 15<br>21.4   | 2<br>2.9      | 0<br>0.0        | 1<br>1.4 | 20<br>28.6 | 66.9   |

※全体の調査数には研修施設等の指定状況が無回答のものを含むため、また、研修施設等の指定状況は複数回答であるため、全体の調査数の合計は各研修施設等の指定状況の調査数の合計と一致しない。

問12（2）看護職員の締結している特別延長時間②1日を超えて3か月以内の期間について（時間／2か月）  
 問12（2）看護職員の締結している特別延長時間②1日を超えて3か月以内の期間について（時間／3か月）

問5 許可病床数

|          | 調査数 | 平均<br>(時間) | 調査数 | 平均<br>(時間) |
|----------|-----|------------|-----|------------|
| 全体       | 0   | -          | 19  | 176.6      |
| 99床以下    | 0   | -          | 0   | -          |
| 100～199床 | 0   | -          | 1   | -          |
| 200～299床 | 0   | -          | 4   | 183.8      |
| 300床以上   | 0   | -          | 14  | 176.4      |

※全体の調査数には許可病床数が無回答のものを含むため、全体の調査数は各許可病床数の調査数の合計と一致しない。

問4 研修施設等の指定状況

|              | 調査数 | 平均<br>(時間) | 調査数 | 平均<br>(時間) |
|--------------|-----|------------|-----|------------|
| 全体           | 0   | -          | 19  | 176.6      |
| 臨床研修病院（基幹施設） | 0   | -          | 13  | 168.1      |
| 臨床研修病院（連携施設） | 0   | -          | 11  | 182.7      |
| 専門医の研修施設     | 0   | -          | 11  | 177.3      |
| 医育機関         | 0   | -          | 3   | 260.0      |
| いずれでもない      | 0   | -          | 0   | -          |

※全体の調査数には研修施設等の指定状況が無回答のものを含むため、また、研修施設等の指定状況は複数回答であるため、全体の調査数の合計は各研修施設等の指定状況の調査数の合計と一致しない。



問12(2) 医師の締結している特別延長時間③1年間について(時間/年)

問5 許可病床数 (上段:回答数(件)、下段:割合(%))

|          | 調査数          | 250時間以下  | 下250時間超  | 下30時間超    | 下360時間超     | 720時間超      | 無回答        | 平均(時間) |
|----------|--------------|----------|----------|-----------|-------------|-------------|------------|--------|
| 全体       | 422<br>100.0 | 2<br>0.5 | 1<br>0.2 | 10<br>2.4 | 207<br>49.1 | 115<br>27.3 | 87<br>20.6 | 689.5  |
| 99床以下    | 20<br>100.0  | 0<br>0.0 | 1<br>5.0 | 2<br>10.0 | 5<br>25.0   | 2<br>10.0   | 10<br>50.0 | 545.2  |
| 100～199床 | 36<br>100.0  | 0<br>0.0 | 0<br>0.0 | 2<br>5.6  | 19<br>52.8  | 3<br>8.3    | 12<br>33.3 | 602.9  |
| 200～299床 | 78<br>100.0  | 0<br>0.0 | 0<br>0.0 | 2<br>2.6  | 39<br>50.0  | 20<br>25.6  | 17<br>21.8 | 650.7  |
| 300床以上   | 281<br>100.0 | 2<br>0.7 | 0<br>0.0 | 4<br>1.4  | 141<br>50.2 | 87<br>31.0  | 47<br>16.7 | 714.7  |

※全体の調査数には許可病床数が無回答のものを含むため、全体の調査数は各許可病床数の調査数の合計と一致しない。

問4 研修施設等の指定状況 (上段:回答数(件)、下段:割合(%))

|              | 調査数          | 250時間以下  | 下250時間超  | 下30時間超    | 下360時間超     | 720時間超      | 無回答        | 平均(時間) |
|--------------|--------------|----------|----------|-----------|-------------|-------------|------------|--------|
| 全体           | 422<br>100.0 | 2<br>0.5 | 1<br>0.2 | 10<br>2.4 | 207<br>49.1 | 115<br>27.3 | 87<br>20.6 | 689.5  |
| 臨床研修病院(基幹施設) | 258<br>100.0 | 2<br>0.8 | 0<br>0.0 | 5<br>1.9  | 127<br>49.2 | 81<br>31.4  | 43<br>16.7 | 715.3  |
| 臨床研修病院(連携施設) | 198<br>100.0 | 0<br>0.0 | 0<br>0.0 | 6<br>3.0  | 95<br>48.0  | 58<br>29.3  | 39<br>19.7 | 692.5  |
| 専門医の研修施設     | 195<br>100.0 | 1<br>0.5 | 0<br>0.0 | 3<br>1.5  | 98<br>50.3  | 60<br>30.8  | 33<br>16.9 | 708.3  |
| 医育機関         | 39<br>100.0  | 0<br>0.0 | 0<br>0.0 | 1<br>2.6  | 27<br>69.2  | 8<br>20.5   | 3<br>7.7   | 705.8  |
| いずれでもない      | 50<br>100.0  | 0<br>0.0 | 1<br>2.0 | 2<br>4.0  | 22<br>44.0  | 5<br>10.0   | 20<br>40.0 | 585.4  |

※全体の調査数には研修施設等の指定状況が無回答のものを含むため、また、研修施設等の指定状況は複数回答であるため、全体の調査数の合計は各研修施設等の指定状況の調査数の合計と一致しない。

問12(2) 看護職員の締結している特別延長時間③1年間について(時間/年)

問5 許可病床数 (上段:回答数(件)、下段:割合(%))

|          | 調査数          | 250時間以下   | 下250時間超   | 下300時間超   | 下300時間超     | 720時間超     | 無回答         | 平均(時間) |
|----------|--------------|-----------|-----------|-----------|-------------|------------|-------------|--------|
| 全体       | 439<br>100.0 | 12<br>2.7 | 11<br>2.5 | 16<br>3.6 | 240<br>54.7 | 49<br>11.2 | 111<br>25.3 | 581.5  |
| 99床以下    | 30<br>100.0  | 2<br>6.7  | 1<br>3.3  | 3<br>10.0 | 7<br>23.3   | 1<br>3.3   | 16<br>53.3  | 442.5  |
| 100～199床 | 47<br>100.0  | 3<br>6.4  | 1<br>2.1  | 2<br>4.3  | 23<br>48.9  | 2<br>4.3   | 16<br>34.0  | 520.3  |
| 200～299床 | 86<br>100.0  | 2<br>2.3  | 2<br>2.3  | 4<br>4.7  | 44<br>51.2  | 11<br>12.8 | 23<br>26.7  | 579.5  |
| 300床以上   | 271<br>100.0 | 5<br>1.8  | 7<br>2.6  | 7<br>2.6  | 163<br>60.1 | 34<br>12.5 | 55<br>20.3  | 599.2  |

※全体の調査数には許可病床数が無回答のものを含むため、全体の調査数は各許可病床数の調査数の合計と一致しない。

問4 研修施設等の指定状況 (上段:回答数(件)、下段:割合(%))

|              | 調査数          | 250時間以下   | 下250時間超   | 下300時間超   | 下300時間超     | 720時間超     | 無回答         | 平均(時間) |
|--------------|--------------|-----------|-----------|-----------|-------------|------------|-------------|--------|
| 全体           | 439<br>100.0 | 12<br>2.7 | 11<br>2.5 | 16<br>3.6 | 240<br>54.7 | 49<br>11.2 | 111<br>25.3 | 581.5  |
| 臨床研修病院(基幹施設) | 246<br>100.0 | 7<br>2.8  | 6<br>2.4  | 6<br>2.4  | 150<br>61.0 | 30<br>12.2 | 47<br>19.1  | 593.1  |
| 臨床研修病院(連携施設) | 192<br>100.0 | 6<br>3.1  | 8<br>4.2  | 6<br>3.1  | 101<br>52.6 | 25<br>13.0 | 46<br>24.0  | 581.9  |
| 専門医の研修施設     | 192<br>100.0 | 4<br>2.1  | 6<br>3.1  | 4<br>2.1  | 115<br>59.9 | 24<br>12.5 | 39<br>20.3  | 594.7  |
| 医育機関         | 40<br>100.0  | 0<br>0.0  | 0<br>0.0  | 1<br>2.5  | 30<br>75.0  | 6<br>15.0  | 3<br>7.5    | 609.5  |
| いずれでもない      | 70<br>100.0  | 1<br>1.4  | 1<br>1.4  | 4<br>5.7  | 33<br>47.1  | 4<br>5.7   | 27<br>38.6  | 550.8  |

※全体の調査数には研修施設等の指定状況が無回答のものを含むため、また、研修施設等の指定状況は複数回答であるため、全体の調査数の合計は各研修施設等の指定状況の調査数の合計と一致しない。

問13（1）医師の休日労働に係る36協定の締結状況

|          | (上段:回答数(件)、下段:割合(%)) |             |             |           |
|----------|----------------------|-------------|-------------|-----------|
|          | 調査数                  | 締結している      | 締結していない     | 無回答       |
| 全体       | 1078<br>100.0        | 648<br>60.1 | 381<br>35.3 | 49<br>4.5 |
| 99床以下    | 184<br>100.0         | 61<br>33.2  | 108<br>58.7 | 15<br>8.2 |
| 100～199床 | 203<br>100.0         | 94<br>46.3  | 97<br>47.8  | 12<br>5.9 |
| 200～299床 | 228<br>100.0         | 135<br>59.2 | 77<br>33.8  | 16<br>7.0 |
| 300床以上   | 453<br>100.0         | 349<br>77.0 | 98<br>21.6  | 6<br>1.3  |

※全体の調査数には許可病床数が無回答のものを含むため、全体の調査数は各許可病床数の調査数の合計と一致しない。

|              | (上段:回答数(件)、下段:割合(%)) |             |             |           |
|--------------|----------------------|-------------|-------------|-----------|
|              | 調査数                  | 締結している      | 締結していない     | 無回答       |
| 全体           | 1078<br>100.0        | 648<br>60.1 | 381<br>35.3 | 49<br>4.5 |
| 臨床研修病院（基幹施設） | 347<br>100.0         | 294<br>84.7 | 49<br>14.1  | 4<br>1.2  |
| 臨床研修病院（連携施設） | 420<br>100.0         | 287<br>68.3 | 122<br>29.0 | 11<br>2.6 |
| 専門医の研修施設     | 340<br>100.0         | 242<br>71.2 | 90<br>26.5  | 8<br>2.4  |
| 医育機関         | 50<br>100.0          | 41<br>82.0  | 8<br>16.0   | 1<br>2.0  |
| いずれでもない      | 345<br>100.0         | 133<br>38.6 | 185<br>53.6 | 27<br>7.8 |

※全体の調査数には研修施設等の指定状況が無回答のものを含むため、また、研修施設等の指定状況は複数回答であるため、全体の調査数の合計は各研修施設等の指定状況の調査数の合計と一致しない。

問13（1）看護職員の休日労働に係る36協定の締結状況

|          | (上段:回答数(件)、下段:割合(%)) |             |             |           |
|----------|----------------------|-------------|-------------|-----------|
|          | 調査数                  | 締結している      | 締結していない     | 無回答       |
| 全体       | 1078<br>100.0        | 773<br>71.7 | 250<br>23.2 | 55<br>5.1 |
| 99床以下    | 184<br>100.0         | 104<br>56.5 | 64<br>34.8  | 16<br>8.7 |
| 100～199床 | 203<br>100.0         | 124<br>61.1 | 62<br>30.5  | 17<br>8.4 |
| 200～299床 | 228<br>100.0         | 160<br>70.2 | 55<br>24.1  | 13<br>5.7 |
| 300床以上   | 453<br>100.0         | 376<br>83.0 | 68<br>15.0  | 9<br>2.0  |

※全体の調査数には許可病床数が無回答のものを含むため、全体の調査数は各許可病床数の調査数の合計と一致しない。

|              | (上段:回答数(件)、下段:割合(%)) |             |             |           |
|--------------|----------------------|-------------|-------------|-----------|
|              | 調査数                  | 締結している      | 締結していない     | 無回答       |
| 全体           | 1078<br>100.0        | 773<br>71.7 | 250<br>23.2 | 55<br>5.1 |
| 臨床研修病院（基幹施設） | 347<br>100.0         | 307<br>88.5 | 35<br>10.1  | 5<br>1.4  |
| 臨床研修病院（連携施設） | 420<br>100.0         | 320<br>76.2 | 85<br>20.2  | 15<br>3.6 |
| 専門医の研修施設     | 340<br>100.0         | 272<br>80.0 | 58<br>17.1  | 10<br>2.9 |
| 医育機関         | 50<br>100.0          | 44<br>88.0  | 6<br>12.0   | 0<br>0.0  |
| いずれでもない      | 345<br>100.0         | 197<br>57.1 | 120<br>34.8 | 28<br>8.1 |

※全体の調査数には研修施設等の指定状況が無回答のものを含むため、また、研修施設等の指定状況は複数回答であるため、全体の調査数の合計は各研修施設等の指定状況の調査数の合計と一致しない。

問13（2）医師の労働させることのできる休日の日数の明記

|          | (上段:回答数(件)、下段:割合(%)) |             |             |           |
|----------|----------------------|-------------|-------------|-----------|
|          | 調査数                  | 日数を明記している   | 日数を明記していない  | 無回答       |
| 全体       | 648<br>100.0         | 452<br>69.8 | 173<br>26.7 | 23<br>3.5 |
| 99床以下    | 61<br>100.0          | 39<br>63.9  | 14<br>23.0  | 8<br>13.1 |
| 100～199床 | 94<br>100.0          | 65<br>69.1  | 27<br>28.7  | 2<br>2.1  |
| 200～299床 | 135<br>100.0         | 93<br>68.9  | 36<br>26.7  | 6<br>4.4  |
| 300床以上   | 349<br>100.0         | 247<br>70.8 | 95<br>27.2  | 7<br>2.0  |

※全体の調査数には許可病床数が無回答のものを含むため、全体の調査数は各許可病床数の調査数の合計と一致しない。

|              | (上段:回答数(件)、下段:割合(%)) |             |             |           |
|--------------|----------------------|-------------|-------------|-----------|
|              | 調査数                  | 日数を明記している   | 日数を明記していない  | 無回答       |
| 全体           | 648<br>100.0         | 452<br>69.8 | 173<br>26.7 | 23<br>3.5 |
| 臨床研修病院（基幹施設） | 294<br>100.0         | 208<br>70.7 | 80<br>27.2  | 6<br>2.0  |
| 臨床研修病院（連携施設） | 287<br>100.0         | 203<br>70.7 | 75<br>26.1  | 9<br>3.1  |
| 専門医の研修施設     | 242<br>100.0         | 178<br>73.6 | 59<br>24.4  | 5<br>2.1  |
| 医育機関         | 41<br>100.0          | 35<br>85.4  | 6<br>14.6   | 0<br>0.0  |
| いずれでもない      | 133<br>100.0         | 90<br>67.7  | 33<br>24.8  | 10<br>7.5 |

※全体の調査数には研修施設等の指定状況が無回答のものを含むため、また、研修施設等の指定状況は複数回答であるため、全体の調査数の合計は各研修施設等の指定状況の調査数の合計と一致しない。

問13（2）医師の労働させることのできる休日の日数（日/月）

|          | (上段:回答数(件)、下段:割合(%)) |             |             |            |          | 平均（日） |
|----------|----------------------|-------------|-------------|------------|----------|-------|
|          | 調査数                  | 1日          | 2日<br>\3日   | 4日以上       | 無回答      |       |
| 全体       | 452<br>100.0         | 110<br>24.3 | 235<br>52.0 | 99<br>21.9 | 8<br>1.8 | 2.4   |
| 99床以下    | 39<br>100.0          | 8<br>20.5   | 22<br>56.4  | 8<br>20.5  | 1<br>2.6 | 2.3   |
| 100～199床 | 65<br>100.0          | 20<br>30.8  | 36<br>55.4  | 8<br>12.3  | 1<br>1.5 | 2.2   |
| 200～299床 | 93<br>100.0          | 24<br>25.8  | 47<br>50.5  | 20<br>21.5 | 2<br>2.2 | 2.4   |
| 300床以上   | 247<br>100.0         | 55<br>22.3  | 127<br>51.4 | 61<br>24.7 | 4<br>1.6 | 2.4   |

※全体の調査数には許可病床数が無回答のものを含むため、全体の調査数は各許可病床数の調査数の合計と一致しない。

|              | (上段:回答数(件)、下段:割合(%)) |             |             |            |          | 平均（日） |
|--------------|----------------------|-------------|-------------|------------|----------|-------|
|              | 調査数                  | 1日          | 2日<br>\3日   | 4日以上       | 無回答      |       |
| 全体           | 452<br>100.0         | 110<br>24.3 | 235<br>52.0 | 99<br>21.9 | 8<br>1.8 | 2.4   |
| 臨床研修病院（基幹施設） | 208<br>100.0         | 43<br>20.7  | 107<br>51.4 | 55<br>26.4 | 3<br>1.4 | 2.5   |
| 臨床研修病院（連携施設） | 203<br>100.0         | 57<br>28.1  | 101<br>49.8 | 41<br>20.2 | 4<br>2.0 | 2.3   |
| 専門医の研修施設     | 178<br>100.0         | 37<br>20.8  | 101<br>56.7 | 37<br>20.8 | 3<br>1.7 | 2.4   |
| 医育機関         | 35<br>100.0          | 5<br>14.3   | 18<br>51.4  | 11<br>31.4 | 1<br>2.9 | 2.6   |
| いずれでもない      | 90<br>100.0          | 25<br>27.8  | 49<br>54.4  | 15<br>16.7 | 1<br>1.1 | 2.2   |

※全体の調査数には研修施設等の指定状況が無回答のものを含むため、また、研修施設等の指定状況は複数回答であるため、全体の調査数の合計は各研修施設等の指定状況の調査数の合計と一致しない。

問13（2）看護職員の労働させることのできる休日の日数の明記

|          | (上段:回答数(件)、下段:割合(%)) |             |             |           |
|----------|----------------------|-------------|-------------|-----------|
|          | 調査数                  | 日数を明記している   | 日数を明記していない  | 無回答       |
| 全体       | 773<br>100.0         | 533<br>69.0 | 215<br>27.8 | 25<br>3.2 |
| 99床以下    | 104<br>100.0         | 66<br>63.5  | 30<br>28.8  | 8<br>7.7  |
| 100～199床 | 124<br>100.0         | 86<br>69.4  | 34<br>27.4  | 4<br>3.2  |
| 200～299床 | 160<br>100.0         | 108<br>67.5 | 46<br>28.8  | 6<br>3.8  |
| 300床以上   | 376<br>100.0         | 265<br>70.5 | 104<br>27.7 | 7<br>1.9  |

※全体の調査数には許可病床数が無回答のものを含むため、全体の調査数は各許可病床数の調査数の合計と一致しない。

|              | (上段:回答数(件)、下段:割合(%)) |             |             |           |
|--------------|----------------------|-------------|-------------|-----------|
|              | 調査数                  | 日数を明記している   | 日数を明記していない  | 無回答       |
| 全体           | 773<br>100.0         | 533<br>69.0 | 215<br>27.8 | 25<br>3.2 |
| 臨床研修病院（基幹施設） | 307<br>100.0         | 223<br>72.6 | 79<br>25.7  | 5<br>1.6  |
| 臨床研修病院（連携施設） | 320<br>100.0         | 225<br>70.3 | 86<br>26.9  | 9<br>2.8  |
| 専門医の研修施設     | 272<br>100.0         | 195<br>71.7 | 70<br>25.7  | 7<br>2.6  |
| 医育機関         | 44<br>100.0          | 37<br>84.1  | 6<br>13.6   | 1<br>2.3  |
| いずれでもない      | 197<br>100.0         | 127<br>64.5 | 58<br>29.4  | 12<br>6.1 |

※全体の調査数には研修施設等の指定状況が無回答のものを含むため、また、研修施設等の指定状況は複数回答であるため、全体の調査数の合計は各研修施設等の指定状況の調査数の合計と一致しない。

問13（2）看護職員の労働させることのできる休日の日数（日/月）

|          | (上段:回答数(件)、下段:割合(%)) |             |             |             |           | 平均（日） |
|----------|----------------------|-------------|-------------|-------------|-----------|-------|
|          | 調査数                  | 1日          | 2日<br>\3日   | 4日以上        | 無回答       |       |
| 全体       | 533<br>100.0         | 135<br>25.3 | 276<br>51.8 | 112<br>21.0 | 10<br>1.9 | 2.4   |
| 99床以下    | 66<br>100.0          | 16<br>24.2  | 34<br>51.5  | 15<br>22.7  | 1<br>1.5  | 2.6   |
| 100～199床 | 86<br>100.0          | 21<br>24.4  | 51<br>59.3  | 12<br>14.0  | 2<br>2.3  | 2.3   |
| 200～299床 | 108<br>100.0         | 30<br>27.8  | 53<br>49.1  | 23<br>21.3  | 2<br>1.9  | 2.4   |
| 300床以上   | 265<br>100.0         | 65<br>24.5  | 135<br>50.9 | 60<br>22.6  | 5<br>1.9  | 2.4   |

※全体の調査数には許可病床数が無回答のものを含むため、全体の調査数は各許可病床数の調査数の合計と一致しない。

|              | (上段:回答数(件)、下段:割合(%)) |             |             |             |           | 平均（日） |
|--------------|----------------------|-------------|-------------|-------------|-----------|-------|
|              | 調査数                  | 1日          | 2日<br>\3日   | 4日以上        | 無回答       |       |
| 全体           | 533<br>100.0         | 135<br>25.3 | 276<br>51.8 | 112<br>21.0 | 10<br>1.9 | 2.4   |
| 臨床研修病院（基幹施設） | 223<br>100.0         | 50<br>22.4  | 114<br>51.1 | 55<br>24.7  | 4<br>1.8  | 2.5   |
| 臨床研修病院（連携施設） | 225<br>100.0         | 64<br>28.4  | 113<br>50.2 | 43<br>19.1  | 5<br>2.2  | 2.3   |
| 専門医の研修施設     | 195<br>100.0         | 45<br>23.1  | 109<br>55.9 | 38<br>19.5  | 3<br>1.5  | 2.4   |
| 医育機関         | 37<br>100.0          | 5<br>13.5   | 19<br>51.4  | 11<br>29.7  | 2<br>5.4  | 2.5   |
| いずれでもない      | 127<br>100.0         | 34<br>26.8  | 68<br>53.5  | 23<br>18.1  | 2<br>1.6  | 2.3   |

※全体の調査数には研修施設等の指定状況が無回答のものを含むため、また、研修施設等の指定状況は複数回答であるため、全体の調査数の合計は各研修施設等の指定状況の調査数の合計と一致しない。

問13 (3) 休日に医師を労働させることのできる時間 (時間/日)

問5 許可病床数 (上段:回答数(件)、下段:割合(%))

|          | 調査数          | 8時間未満       | 8時間以上       | 無回答         | 平均(時間) |
|----------|--------------|-------------|-------------|-------------|--------|
| 全体       | 648<br>100.0 | 278<br>42.9 | 179<br>27.6 | 191<br>29.5 | 8.9    |
| 99床以下    | 61<br>100.0  | 14<br>23.0  | 30<br>49.2  | 17<br>27.9  | 7.9    |
| 100～199床 | 94<br>100.0  | 41<br>43.6  | 33<br>35.1  | 20<br>21.3  | 8.1    |
| 200～299床 | 135<br>100.0 | 55<br>40.7  | 37<br>27.4  | 43<br>31.9  | 9.0    |
| 300床以上   | 349<br>100.0 | 163<br>46.7 | 78<br>22.3  | 108<br>30.9 | 9.4    |

※全体の調査数には許可病床数が無回答のものを含むため、全体の調査数は各許可病床数の調査数の合計と一致しない。

問4 研修施設等の指定状況 (上段:回答数(件)、下段:割合(%))

|               | 調査数          | 8時間未満       | 8時間以上       | 無回答         | 平均(時間) |
|---------------|--------------|-------------|-------------|-------------|--------|
| 全体            | 648<br>100.0 | 278<br>42.9 | 179<br>27.6 | 191<br>29.5 | 8.9    |
| 臨床研修病院 (基幹施設) | 294<br>100.0 | 140<br>47.6 | 71<br>24.1  | 83<br>28.2  | 9.6    |
| 臨床研修病院 (連携施設) | 287<br>100.0 | 126<br>43.9 | 60<br>20.9  | 101<br>35.2 | 9.0    |
| 専門医の研修施設      | 242<br>100.0 | 108<br>44.6 | 65<br>26.9  | 69<br>28.5  | 9.1    |
| 医育機関          | 41<br>100.0  | 17<br>41.5  | 16<br>39.0  | 8<br>19.5   | 9.4    |
| いずれでもない       | 133<br>100.0 | 47<br>35.3  | 50<br>37.6  | 36<br>27.1  | 8.2    |

※全体の調査数には研修施設等の指定状況が無回答のものを含むため、また、研修施設等の指定状況は複数回答であるため、全体の調査数の合計は各研修施設等の指定状況の調査数の合計と一致しない。

問13 (3) 休日に看護職員を労働させることのできる時間 (時間/日)

問5 許可病床数 (上段:回答数(件)、下段:割合(%))

|          | 調査数          | 8時間未満       | 8時間以上       | 無回答         | 平均(時間) |
|----------|--------------|-------------|-------------|-------------|--------|
| 全体       | 773<br>100.0 | 324<br>41.9 | 219<br>28.3 | 230<br>29.8 | 8.8    |
| 99床以下    | 104<br>100.0 | 26<br>25.0  | 50<br>48.1  | 28<br>26.9  | 8.3    |
| 100～199床 | 124<br>100.0 | 49<br>39.5  | 44<br>35.5  | 31<br>25.0  | 8.0    |
| 200～299床 | 160<br>100.0 | 68<br>42.5  | 41<br>25.6  | 51<br>31.9  | 8.8    |
| 300床以上   | 376<br>100.0 | 175<br>46.5 | 84<br>22.3  | 117<br>31.1 | 9.2    |

※全体の調査数には許可病床数が無回答のものを含むため、全体の調査数は各許可病床数の調査数の合計と一致しない。

問4 研修施設等の指定状況 (上段:回答数(件)、下段:割合(%))

|               | 調査数          | 8時間未満       | 8時間以上       | 無回答         | 平均(時間) |
|---------------|--------------|-------------|-------------|-------------|--------|
| 全体            | 773<br>100.0 | 324<br>41.9 | 219<br>28.3 | 230<br>29.8 | 8.8    |
| 臨床研修病院 (基幹施設) | 307<br>100.0 | 150<br>48.9 | 75<br>24.4  | 82<br>26.7  | 9.4    |
| 臨床研修病院 (連携施設) | 320<br>100.0 | 141<br>44.1 | 66<br>20.6  | 113<br>35.3 | 8.9    |
| 専門医の研修施設      | 272<br>100.0 | 121<br>44.5 | 71<br>26.1  | 80<br>29.4  | 9.0    |
| 医育機関          | 44<br>100.0  | 19<br>43.2  | 17<br>38.6  | 8<br>18.2   | 9.1    |
| いずれでもない       | 197<br>100.0 | 66<br>33.5  | 76<br>38.6  | 55<br>27.9  | 8.3    |

※全体の調査数には研修施設等の指定状況が無回答のものを含むため、また、研修施設等の指定状況は複数回答であるため、全体の調査数の合計は各研修施設等の指定状況の調査数の合計と一致しない。

問14労働基準監督署長の許可

|          | (上段:回答数(件)、下段:割合(%)) |             |             |           |
|----------|----------------------|-------------|-------------|-----------|
|          | 調査数                  | 許可を受けている    | 許可を受けていない   | 無回答       |
| 全体       | 1078<br>100.0        | 556<br>51.6 | 450<br>41.7 | 72<br>6.7 |
| 99床以下    | 184<br>100.0         | 54<br>29.3  | 114<br>62.0 | 16<br>8.7 |
| 100～199床 | 203<br>100.0         | 97<br>47.8  | 92<br>45.3  | 14<br>6.9 |
| 200～299床 | 228<br>100.0         | 113<br>49.6 | 93<br>40.8  | 22<br>9.6 |
| 300床以上   | 453<br>100.0         | 284<br>62.7 | 149<br>32.9 | 20<br>4.4 |

※全体の調査数には許可病床数が無回答のものを含むため、全体の調査数は各許可病床数の調査数の合計と一致しない。

問4 研修施設等の指定状況 (上段:回答数(件)、下段:割合(%))

|               | (上段:回答数(件)、下段:割合(%)) |             |             |           |
|---------------|----------------------|-------------|-------------|-----------|
|               | 調査数                  | 許可を受けている    | 許可を受けていない   | 無回答       |
| 全体            | 1078<br>100.0        | 556<br>51.6 | 450<br>41.7 | 72<br>6.7 |
| 臨床研修病院 (基幹施設) | 347<br>100.0         | 220<br>63.4 | 115<br>33.1 | 12<br>3.5 |
| 臨床研修病院 (連携施設) | 420<br>100.0         | 248<br>59.0 | 147<br>35.0 | 25<br>6.0 |
| 専門医の研修施設      | 340<br>100.0         | 206<br>60.6 | 125<br>36.8 | 9<br>2.6  |
| 医育機関          | 50<br>100.0          | 36<br>72.0  | 12<br>24.0  | 2<br>4.0  |
| いずれでもない       | 345<br>100.0         | 132<br>38.3 | 181<br>52.5 | 32<br>9.3 |

※全体の調査数には研修施設等の指定状況が無回答のものを含むため、また、研修施設等の指定状況は複数回答であるため、全体の調査数の合計は各研修施設等の指定状況の調査数の合計と一致しない。

問15医師の労働時間の把握にあたっての当直(宿日直)時間の反映

|          | (上段:回答数(件)、下段:割合(%)) |   |  |  |   |             |  |
|----------|----------------------|---|--|--|---|-------------|--|
|          | 調査数                  | 上れ日店<br>た中急<br>場と想<br>合同者<br>の態の<br>み様診<br>労の病<br>働労<br>時働手<br>間が術<br>に行等<br>計わ | 計当<br>上直時<br>間全<br>てを<br>働働<br>時間<br>に | 上一当<br>律直<br>の時<br>時間<br>間全<br>てを<br>働働<br>時間<br>に | して直<br>計時<br>上間<br>全<br>てを<br>働働<br>時間<br>に | 無<br>回<br>答 |  |
| 全体       | 1078<br>100.0        | 296<br>27.5   | 343<br>31.8                            | 146<br>13.5  | 253<br>23.5                                 | 40<br>3.7   |  |
| 99床以下    | 184<br>100.0         | 17<br>9.2   | 87<br>47.3                             | 29<br>15.8   | 37<br>20.1                                  | 14<br>7.6   |  |
| 100～199床 | 203<br>100.0         | 41<br>20.2  | 75<br>36.9                             | 26<br>12.8   | 52<br>25.6                                  | 9<br>4.4    |  |
| 200～299床 | 228<br>100.0         | 56<br>24.6  | 86<br>37.7                             | 29<br>12.7   | 47<br>20.6                                  | 10<br>4.4   |  |
| 300床以上   | 453<br>100.0         | 178<br>39.3   | 93<br>20.5                             | 61<br>13.5   | 114<br>25.2                                 | 7<br>1.5    |  |

※全体の調査数には許可病床数が無回答のものを含むため、全体の調査数は各許可病床数の調査数の合計と一致しない。

問4 研修施設等の指定状況 (上段:回答数(件)、下段:割合(%))

|               | (上段:回答数(件)、下段:割合(%)) |   |  |  |   |             |  |
|---------------|----------------------|---|--|--|---|-------------|--|
|               | 調査数                  | 上れ日店<br>た中急<br>場と想<br>合同者<br>の態の<br>み様診<br>労の病<br>働労<br>時働手<br>間が術<br>に行等<br>計わ | 計当<br>上直時<br>間全<br>てを<br>働働<br>時間<br>に | 上一当<br>律直<br>の時<br>時間<br>間全<br>てを<br>働働<br>時間<br>に | して直<br>計時<br>上間<br>全<br>てを<br>働働<br>時間<br>に | 無<br>回<br>答 |  |
| 全体            | 1078<br>100.0        | 296<br>27.5   | 343<br>31.8                            | 146<br>13.5  | 253<br>23.5                                 | 40<br>3.7   |  |
| 臨床研修病院 (基幹施設) | 347<br>100.0         | 153<br>44.1   | 66<br>19.0                             | 49<br>14.1   | 76<br>21.9                                  | 3<br>0.9    |  |
| 臨床研修病院 (連携施設) | 420<br>100.0         | 161<br>38.3   | 92<br>21.9                             | 59<br>14.0   | 101<br>24.0                                 | 7<br>1.7    |  |
| 専門医の研修施設      | 340<br>100.0         | 127<br>37.4   | 72<br>21.2                             | 40<br>11.8   | 97<br>28.5                                  | 4<br>1.2    |  |
| 医育機関          | 50<br>100.0          | 29<br>58.0  | 6<br>12.0                              | 3<br>6.0   | 11<br>22.0                                  | 4<br>2.0    |  |
| いずれでもない       | 345<br>100.0         | 23<br>6.7   | 172<br>49.9                            | 50<br>14.5   | 75<br>21.7                                  | 25<br>7.2   |  |

※全体の調査数には研修施設等の指定状況が無回答のものを含むため、また、研修施設等の指定状況は複数回答であるため、全体の調査数の合計は各研修施設等の指定状況の調査数の合計と一致しない。



問16（1）医師の年俸制の有無

|          | （上段:回答数(件)、下段:割合(%)） |             |             |          |
|----------|----------------------|-------------|-------------|----------|
|          | 調査数                  | ある          | ない          | 無回答      |
| 全体       | 1078<br>100.0        | 593<br>55.0 | 476<br>44.2 | 9<br>0.8 |
| 99床以下    | 184<br>100.0         | 107<br>58.2 | 74<br>40.2  | 3<br>1.6 |
| 100～199床 | 203<br>100.0         | 144<br>70.9 | 57<br>28.1  | 2<br>1.0 |
| 200～299床 | 228<br>100.0         | 142<br>62.3 | 83<br>36.4  | 3<br>1.3 |
| 300床以上   | 453<br>100.0         | 192<br>42.4 | 260<br>57.4 | 1<br>0.2 |

※全体の調査数には許可病床数が無回答のものを含むため、全体の調査数は各許可病床数の調査数の合計と一致しない。

|              | （上段:回答数(件)、下段:割合(%)） |             |             |          |
|--------------|----------------------|-------------|-------------|----------|
|              | 調査数                  | ある          | ない          | 無回答      |
| 全体           | 1078<br>100.0        | 593<br>55.0 | 476<br>44.2 | 9<br>0.8 |
| 臨床研修病院（基幹施設） | 347<br>100.0         | 123<br>35.4 | 222<br>64.0 | 2<br>0.6 |
| 臨床研修病院（連携施設） | 420<br>100.0         | 199<br>47.4 | 219<br>52.1 | 2<br>0.5 |
| 専門医の研修施設     | 340<br>100.0         | 166<br>48.8 | 174<br>51.2 | 0<br>0.0 |
| 医育機関         | 50<br>100.0          | 33<br>66.0  | 17<br>34.0  | 0<br>0.0 |
| いずれでもない      | 345<br>100.0         | 244<br>70.7 | 96<br>27.8  | 5<br>1.4 |

※全体の調査数には研修施設等の指定状況が無回答のものを含むため、また、研修施設等の指定状況は複数回答であるため、全体の調査数の合計は各研修施設等の指定状況の調査数の合計と一致しない。

問16（1）看護職員の年俸制の有無

|          | （上段:回答数(件)、下段:割合(%)） |             |             |           |
|----------|----------------------|-------------|-------------|-----------|
|          | 調査数                  | ある          | ない          | 無回答       |
| 全体       | 1078<br>100.0        | 137<br>12.7 | 931<br>86.4 | 10<br>0.9 |
| 99床以下    | 184<br>100.0         | 23<br>12.5  | 158<br>85.9 | 3<br>1.6  |
| 100～199床 | 203<br>100.0         | 29<br>14.3  | 171<br>84.2 | 3<br>1.5  |
| 200～299床 | 228<br>100.0         | 38<br>16.7  | 187<br>82.0 | 3<br>1.3  |
| 300床以上   | 453<br>100.0         | 44<br>9.7   | 408<br>90.1 | 1<br>0.2  |

※全体の調査数には許可病床数が無回答のものを含むため、全体の調査数は各許可病床数の調査数の合計と一致しない。

|              | （上段:回答数(件)、下段:割合(%)） |             |             |           |
|--------------|----------------------|-------------|-------------|-----------|
|              | 調査数                  | ある          | ない          | 無回答       |
| 全体           | 1078<br>100.0        | 137<br>12.7 | 931<br>86.4 | 10<br>0.9 |
| 臨床研修病院（基幹施設） | 347<br>100.0         | 26<br>7.5   | 320<br>92.2 | 1<br>0.3  |
| 臨床研修病院（連携施設） | 420<br>100.0         | 53<br>12.6  | 364<br>86.7 | 3<br>0.7  |
| 専門医の研修施設     | 340<br>100.0         | 33<br>9.7   | 307<br>90.3 | 0<br>0.0  |
| 医育機関         | 50<br>100.0          | 5<br>10.0   | 45<br>90.0  | 0<br>0.0  |
| いずれでもない      | 345<br>100.0         | 51<br>14.8  | 290<br>84.1 | 4<br>1.2  |

※全体の調査数には研修施設等の指定状況が無回答のものを含むため、また、研修施設等の指定状況は複数回答であるため、全体の調査数の合計は各研修施設等の指定状況の調査数の合計と一致しない。

問16(2) 医師の時間外労働の手当の有無

問5 許可病床数

(上段:回答数(件)、下段:割合(%))

|          | 調査数          | 払をの年<br>つ超手俸<br>てえ当に<br>いたが一<br>る時含定<br>間まの<br>のれ時<br>手て間<br>当お外<br>はり労<br>別、働<br>途そ時<br>支れ間 | てをの年<br>い超手俸<br>なえ当に<br>いたが一<br>時含定<br>間まの<br>のれ時<br>手て間<br>当お外<br>はり労<br>支、働<br>払そ時<br>つれ間 | を別年<br>支途俸<br>払、に<br>つ時含<br>て間ま<br>い外れ<br>る労て<br>働いな<br>間いの<br>支、働<br>手め、<br>当、 | て間年<br>い外俸<br>な労に<br>い働含<br>時ま<br>間れ<br>のてい<br>手いな<br>当をい<br>をいが<br>支が、<br>払、<br>つ時 | 時間<br>外<br>労働<br>は<br>ない | そ<br>の<br>他 | 無<br>回<br>答 |
|----------|--------------|--|---|---|---|--------------------------|-------------|-------------|
| 全体       | 593<br>100.0 | 170<br>28.7  | 121<br>20.4   | 156<br>26.3   | 24<br>4.0   | 63<br>10.6               | 41<br>6.9   | 18<br>3.0   |
| 99床以下    | 107<br>100.0 | 24<br>22.4   | 40<br>37.4  | 20<br>18.7  | 6<br>5.6  | 10<br>9.3                | 2<br>1.9    | 5<br>4.7    |
| 100～199床 | 144<br>100.0 | 54<br>37.5   | 29<br>20.1  | 30<br>20.8  | 4<br>2.8  | 15<br>10.4               | 8<br>5.6    | 4<br>2.8    |
| 200～299床 | 142<br>100.0 | 40<br>28.2   | 20<br>14.1  | 42<br>29.6  | 8<br>5.6  | 21<br>14.8               | 5<br>3.5    | 6<br>4.2    |
| 300床以上   | 192<br>100.0 | 49<br>25.5   | 31<br>16.1  | 64<br>33.3  | 6<br>3.1  | 16<br>8.3                | 24<br>12.5  | 2<br>1.0    |

※全体の調査数には許可病床数が無回答のものを含むため、全体の調査数は各許可病床数の調査数の合計と一致しない。

問4 研修施設等の指定状況

(上段:回答数(件)、下段:割合(%))

|               | 調査数          | 払をの年<br>つ超手俸<br>てえ当に<br>いたが一<br>る時含定<br>間まの<br>のれ時<br>手て間<br>当お外<br>はり労<br>別、働<br>途そ時<br>支れ間 | てをの年<br>い超手俸<br>なえ当に<br>いたが一<br>時含定<br>間まの<br>のれ時<br>手て間<br>当お外<br>はり労<br>支、働<br>払そ時<br>つれ間 | を別年<br>支途俸<br>払、に<br>つ時含<br>て間ま<br>い外れ<br>る労て<br>働いな<br>間いの<br>支、働<br>手め、<br>当、 | て間年<br>い外俸<br>な労に<br>い働含<br>時ま<br>間れ<br>のてい<br>手いな<br>当をい<br>をいが<br>支が、<br>払、<br>つ時 | 時間<br>外<br>労働<br>は<br>ない | そ<br>の<br>他 | 無<br>回<br>答 |
|---------------|--------------|--|---|---|---|--------------------------|-------------|-------------|
| 全体            | 593<br>100.0 | 170<br>28.7  | 121<br>20.4   | 156<br>26.3   | 24<br>4.0   | 63<br>10.6               | 41<br>6.9   | 18<br>3.0   |
| 臨床研修病院 (基幹施設) | 123<br>100.0 | 30<br>24.4   | 17<br>13.8  | 46<br>37.4  | 6<br>4.9  | 6<br>4.9                 | 15<br>12.2  | 3<br>2.4    |
| 臨床研修病院 (連携施設) | 199<br>100.0 | 64<br>32.2   | 34<br>17.1  | 49<br>24.6  | 10<br>5.0   | 17<br>8.5                | 22<br>11.1  | 3<br>1.5    |
| 専門医の研修施設      | 166<br>100.0 | 48<br>28.9   | 31<br>18.7  | 52<br>31.3  | 8<br>4.8  | 12<br>7.2                | 13<br>7.8   | 2<br>1.2    |
| 医育機関          | 33<br>100.0  | 6<br>18.2  | 0<br>0.0  | 24<br>72.7  | 0<br>0.0  | 0<br>0.0                 | 3<br>9.1    | 0<br>0.0    |
| いずれでもない       | 244<br>100.0 | 65<br>26.6   | 61<br>25.0  | 54<br>22.1  | 11<br>4.5   | 36<br>14.8               | 7<br>2.9    | 10<br>4.1   |

※全体の調査数には研修施設等の指定状況が無回答のものを含むため、また、研修施設等の指定状況は複数回答であるため、全体の調査数の合計は各研修施設等の指定状況の調査数の合計と一致しない。

問16(2) 看護職員の時間外労働の手当の有無

問5 許可病床数

(上段:回答数(件)、下段:割合(%))

|          | 調査数          | 払をの年<br>つ超手俸<br>てえ当に<br>いたが一<br>る時含定<br>間まの<br>のれ時<br>手て間<br>当お外<br>はり、働<br>途そ時<br>支れ間 | てをの年<br>い超手俸<br>なえ当に<br>いたが一<br>時含定<br>間まの<br>のれ時<br>手て間<br>当お外<br>はり、働<br>支、働<br>払そ時<br>つれ間 | を別年<br>支途俸<br>払、に<br>つ時含<br>て間ま<br>いる外れ<br>る働<br>働い<br>時な<br>間い<br>のた<br>手め、<br>手当 | て間年<br>い外俸<br>な働に<br>い働含<br>時ま<br>間れ<br>のて<br>手い<br>当ない<br>をい<br>支が、<br>払つ時 | 時間<br>外労働<br>はない | その他       | 無<br>回<br>答 |
|----------|--------------|--|--|--|---|------------------|-----------|-------------|
| 全体       | 137<br>100.0 | 46<br>33.6   | 25<br>18.2   | 35<br>25.5   | 9<br>6.6  | 8<br>5.8         | 10<br>7.3 | 4<br>2.9    |
| 99床以下    | 23<br>100.0  | 9<br>39.1  | 9<br>39.1  | 1<br>4.3   | 3<br>13.0   | 0<br>0.0         | 0<br>0.0  | 1<br>4.3    |
| 100～199床 | 29<br>100.0  | 12<br>41.4   | 5<br>17.2  | 4<br>13.8  | 2<br>6.9  | 4<br>13.8        | 2<br>6.9  | 0<br>0.0    |
| 200～299床 | 38<br>100.0  | 11<br>28.9   | 4<br>10.5  | 17<br>44.7   | 2<br>5.3  | 2<br>5.3         | 1<br>2.6  | 1<br>2.6    |
| 300床以上   | 44<br>100.0  | 14<br>31.8   | 7<br>15.9  | 13<br>29.5   | 2<br>4.5  | 2<br>4.5         | 5<br>11.4 | 1<br>2.3    |

※全体の調査数には許可病床数が無回答のものを含むため、全体の調査数は各許可病床数の調査数の合計と一致しない。

問4 研修施設等の指定状況

(上段:回答数(件)、下段:割合(%))

|              | 調査数          | 払をの年<br>つ超手俸<br>てえ当に<br>いたが一<br>る時含定<br>間まの<br>のれ時<br>手て間<br>当お外<br>はり、働<br>途そ時<br>支れ間 | てをの年<br>い超手俸<br>なえ当に<br>いたが一<br>時含定<br>間まの<br>のれ時<br>手て間<br>当お外<br>はり、働<br>支、働<br>払そ時<br>つれ間 | を別年<br>支途俸<br>払、に<br>つ時含<br>て間ま<br>いる外れ<br>る働<br>働い<br>時な<br>間い<br>のた<br>手め、<br>手当 | て間年<br>い外俸<br>な働に<br>い働含<br>時ま<br>間れ<br>のて<br>手い<br>当ない<br>をい<br>支が、<br>払つ時 | 時間<br>外労働<br>はない | その他       | 無<br>回<br>答 |
|--------------|--------------|--|--|--|---|------------------|-----------|-------------|
| 全体           | 137<br>100.0 | 46<br>33.6   | 25<br>18.2   | 35<br>25.5   | 9<br>6.6  | 8<br>5.8         | 10<br>7.3 | 4<br>2.9    |
| 臨床研修病院（基幹施設） | 26<br>100.0  | 7<br>26.9  | 5<br>19.2  | 8<br>30.8  | 1<br>3.8  | 1<br>3.8         | 3<br>11.5 | 1<br>3.8    |
| 臨床研修病院（連携施設） | 53<br>100.0  | 21<br>39.6   | 6<br>11.3  | 11<br>20.8   | 4<br>7.5  | 4<br>7.5         | 6<br>11.3 | 1<br>1.9    |
| 専門医の研修施設     | 33<br>100.0  | 13<br>39.4   | 5<br>15.2  | 9<br>27.3  | 2<br>6.1  | 0<br>0.0         | 3<br>9.1  | 1<br>3.0    |
| 医育機関         | 5<br>100.0   | 1<br>20.0  | 0<br>0.0   | 4<br>80.0  | 0<br>0.0  | 0<br>0.0         | 0<br>0.0  | 0<br>0.0    |
| いずれでもない      | 51<br>100.0  | 15<br>29.4   | 12<br>23.5   | 14<br>27.5   | 2<br>3.9  | 4<br>7.8         | 2<br>3.9  | 2<br>3.9    |

※全体の調査数には研修施設等の指定状況が無回答のものを含むため、また、研修施設等の指定状況は複数回答であるため、全体の調査数の合計は各研修施設等の指定状況の調査数の合計と一致しない。

問17（1）医師の研究日の有無

|          | (上段:回答数(件)、下段:割合(%)) |             |             |           |
|----------|----------------------|-------------|-------------|-----------|
|          | 調査数                  | ある          | ない          | 無回答       |
| 全体       | 1078<br>100.0        | 489<br>45.4 | 579<br>53.7 | 10<br>0.9 |
| 99床以下    | 184<br>100.0         | 69<br>37.5  | 114<br>62.0 | 1<br>0.5  |
| 100～199床 | 203<br>100.0         | 103<br>50.7 | 95<br>46.8  | 5<br>2.5  |
| 200～299床 | 228<br>100.0         | 111<br>48.7 | 115<br>50.4 | 2<br>0.9  |
| 300床以上   | 453<br>100.0         | 204<br>45.0 | 247<br>54.5 | 2<br>0.4  |

※全体の調査数には許可病床数が無回答のものを含むため、全体の調査数は各許可病床数の調査数の合計と一致しない。

|              | (上段:回答数(件)、下段:割合(%)) |             |             |           |
|--------------|----------------------|-------------|-------------|-----------|
|              | 調査数                  | ある          | ない          | 無回答       |
| 全体           | 1078<br>100.0        | 489<br>45.4 | 579<br>53.7 | 10<br>0.9 |
| 臨床研修病院（基幹施設） | 347<br>100.0         | 146<br>42.1 | 198<br>57.1 | 3<br>0.9  |
| 臨床研修病院（連携施設） | 420<br>100.0         | 193<br>46.0 | 223<br>53.1 | 4<br>1.0  |
| 専門医の研修施設     | 340<br>100.0         | 163<br>47.9 | 176<br>51.8 | 1<br>0.3  |
| 医育機関         | 50<br>100.0          | 24<br>48.0  | 26<br>52.0  | 0<br>0.0  |
| いずれでもない      | 345<br>100.0         | 147<br>42.6 | 194<br>56.2 | 4<br>1.2  |

※全体の調査数には研修施設等の指定状況が無回答のものを含むため、また、研修施設等の指定状況は複数回答であるため、全体の調査数の合計は各研修施設等の指定状況の調査数の合計と一致しない。

問17（1）医師の研究日の日数（日/月）

|          | (上段:回答数(件)、下段:割合(%)) |            |             |             | 平均<br>(日) |
|----------|----------------------|------------|-------------|-------------|-----------|
|          | 調査数                  | 4日未満       | 4日以上        | 無回答         |           |
| 全体       | 489<br>100.0         | 68<br>13.9 | 203<br>41.5 | 218<br>44.6 | 3.4       |
| 99床以下    | 69<br>100.0          | 10<br>14.5 | 32<br>46.4  | 27<br>39.1  | 3.4       |
| 100～199床 | 103<br>100.0         | 14<br>13.6 | 41<br>39.8  | 48<br>46.6  | 3.4       |
| 200～299床 | 111<br>100.0         | 18<br>16.2 | 55<br>49.5  | 38<br>34.2  | 3.4       |
| 300床以上   | 204<br>100.0         | 25<br>12.3 | 75<br>36.8  | 104<br>51.0 | 3.6       |

※全体の調査数には許可病床数が無回答のものを含むため、全体の調査数は各許可病床数の調査数の合計と一致しない。

|              | (上段:回答数(件)、下段:割合(%)) |            |             |             | 平均<br>(日) |
|--------------|----------------------|------------|-------------|-------------|-----------|
|              | 調査数                  | 4日未満       | 4日以上        | 無回答         |           |
| 全体           | 489<br>100.0         | 68<br>13.9 | 203<br>41.5 | 218<br>44.6 | 3.4       |
| 臨床研修病院（基幹施設） | 146<br>100.0         | 18<br>12.3 | 47<br>32.2  | 81<br>55.5  | 3.4       |
| 臨床研修病院（連携施設） | 193<br>100.0         | 29<br>15.0 | 77<br>39.9  | 87<br>45.1  | 3.5       |
| 専門医の研修施設     | 163<br>100.0         | 26<br>16.0 | 65<br>39.9  | 72<br>44.2  | 3.5       |
| 医育機関         | 24<br>100.0          | 3<br>12.5  | 10<br>41.7  | 11<br>45.8  | 3.3       |
| いずれでもない      | 147<br>100.0         | 22<br>15.0 | 61<br>41.5  | 64<br>43.5  | 3.3       |

※全体の調査数には研修施設等の指定状況が無回答のものを含むため、また、研修施設等の指定状況は複数回答であるため、全体の調査数の合計は各研修施設等の指定状況の調査数の合計と一致しない。

問17（1）看護職員の研究日の有無

|          | (上段:回答数(件)、下段:割合(%)) |             |             |           |
|----------|----------------------|-------------|-------------|-----------|
|          | 調査数                  | ある          | ない          | 無回答       |
| 全体       | 1078<br>100.0        | 175<br>16.2 | 892<br>82.7 | 11<br>1.0 |
| 99床以下    | 184<br>100.0         | 28<br>15.2  | 155<br>84.2 | 1<br>0.5  |
| 100～199床 | 203<br>100.0         | 39<br>19.2  | 160<br>78.8 | 4<br>2.0  |
| 200～299床 | 228<br>100.0         | 31<br>13.6  | 194<br>85.1 | 3<br>1.3  |
| 300床以上   | 453<br>100.0         | 76<br>16.8  | 374<br>82.6 | 3<br>0.7  |

※全体の調査数には許可病床数が無回答のものを含むため、全体の調査数は各許可病床数の調査数の合計と一致しない。

問4 研修施設等の指定状況 (上段:回答数(件)、下段:割合(%))

|              | (上段:回答数(件)、下段:割合(%)) |             |             |           |
|--------------|----------------------|-------------|-------------|-----------|
|              | 調査数                  | ある          | ない          | 無回答       |
| 全体           | 1078<br>100.0        | 175<br>16.2 | 892<br>82.7 | 11<br>1.0 |
| 臨床研修病院（基幹施設） | 347<br>100.0         | 57<br>16.4  | 288<br>83.0 | 2<br>0.6  |
| 臨床研修病院（連携施設） | 420<br>100.0         | 65<br>15.5  | 350<br>83.3 | 5<br>1.2  |
| 専門医の研修施設     | 340<br>100.0         | 51<br>15.0  | 289<br>85.0 | 0<br>0.0  |
| 医育機関         | 50<br>100.0          | 8<br>16.0   | 42<br>84.0  | 0<br>0.0  |
| いずれでもない      | 345<br>100.0         | 58<br>16.8  | 284<br>82.3 | 3<br>0.9  |

※全体の調査数には研修施設等の指定状況が無回答のものを含むため、また、研修施設等の指定状況は複数回答であるため、全体の調査数の合計は各研修施設等の指定状況の調査数の合計と一致しない。

問17（1）看護職員の研究日の日数（日/月）

|          | (上段:回答数(件)、下段:割合(%)) |            |                 |          |             | 平均<br>(日) |
|----------|----------------------|------------|-----------------|----------|-------------|-----------|
|          | 調査数                  | 1日         | 1日超<br>3日未<br>満 | 3日<br>以上 | 無<br>回<br>答 |           |
| 全体       | 175<br>100.0         | 26<br>14.9 | 4<br>2.3        | 5<br>2.9 | 140<br>80.0 | 1.5       |
| 99床以下    | 28<br>100.0          | 8<br>28.6  | 0<br>0.0        | 0<br>0.0 | 20<br>71.4  | 1.0       |
| 100～199床 | 39<br>100.0          | 5<br>12.8  | 2<br>5.1        | 1<br>2.6 | 31<br>79.5  | 1.5       |
| 200～299床 | 31<br>100.0          | 6<br>19.4  | 2<br>6.5        | 2<br>6.5 | 21<br>67.7  | 1.5       |
| 300床以上   | 76<br>100.0          | 7<br>9.2   | 0<br>0.0        | 2<br>2.6 | 67<br>88.2  | 1.8       |

※全体の調査数には許可病床数が無回答のものを含むため、全体の調査数は各許可病床数の調査数の合計と一致しない。

問4 研修施設等の指定状況 (上段:回答数(件)、下段:割合(%))

|              | (上段:回答数(件)、下段:割合(%)) |            |                 |          |             | 平均<br>(日) |
|--------------|----------------------|------------|-----------------|----------|-------------|-----------|
|              | 調査数                  | 1日         | 1日超<br>3日未<br>満 | 3日<br>以上 | 無<br>回<br>答 |           |
| 全体           | 175<br>100.0         | 26<br>14.9 | 4<br>2.3        | 5<br>2.9 | 140<br>80.0 | 1.5       |
| 臨床研修病院（基幹施設） | 57<br>100.0          | 3<br>5.3   | 0<br>0.0        | 1<br>1.8 | 53<br>93.0  | 2.0       |
| 臨床研修病院（連携施設） | 65<br>100.0          | 9<br>13.8  | 3<br>4.6        | 0<br>0.0 | 53<br>81.5  | 1.2       |
| 専門医の研修施設     | 51<br>100.0          | 6<br>11.8  | 1<br>2.0        | 1<br>2.0 | 43<br>84.3  | 1.3       |
| 医育機関         | 8<br>100.0           | 3<br>37.5  | 0<br>0.0        | 0<br>0.0 | 5<br>62.5   | 1.0       |
| いずれでもない      | 58<br>100.0          | 11<br>19.0 | 1<br>1.7        | 2<br>3.4 | 44<br>75.9  | 1.4       |

※全体の調査数には研修施設等の指定状況が無回答のものを含むため、また、研修施設等の指定状況は複数回答であるため、全体の調査数の合計は各研修施設等の指定状況の調査数の合計と一致しない。

問17（2）医師の研究日の就業規則での定め

| 問5 許可病床数 | (上段:回答数(件)、下段:割合(%)) |             |             |           |
|----------|----------------------|-------------|-------------|-----------|
|          | 調査数                  | ある          | ない          | 無回答       |
| 全体       | 489<br>100.0         | 192<br>39.3 | 277<br>56.6 | 20<br>4.1 |
| 99床以下    | 69<br>100.0          | 23<br>33.3  | 42<br>60.9  | 4<br>5.8  |
| 100～199床 | 103<br>100.0         | 33<br>32.0  | 67<br>65.0  | 3<br>2.9  |
| 200～299床 | 111<br>100.0         | 41<br>36.9  | 66<br>59.5  | 4<br>3.6  |
| 300床以上   | 204<br>100.0         | 94<br>46.1  | 101<br>49.5 | 9<br>4.4  |

※全体の調査数には許可病床数が無回答のものを含むため、全体の調査数は各許可病床数の調査数の合計と一致しない。

問4 研修施設等の指定状況 (上段:回答数(件)、下段:割合(%))

| 問4 研修施設等の指定状況 | (上段:回答数(件)、下段:割合(%)) |             |             |           |
|---------------|----------------------|-------------|-------------|-----------|
|               | 調査数                  | ある          | ない          | 無回答       |
| 全体            | 489<br>100.0         | 192<br>39.3 | 277<br>56.6 | 20<br>4.1 |
| 臨床研修病院（基幹施設）  | 146<br>100.0         | 82<br>56.2  | 61<br>41.8  | 3<br>2.1  |
| 臨床研修病院（連携施設）  | 193<br>100.0         | 67<br>34.7  | 119<br>61.7 | 7<br>3.6  |
| 専門医の研修施設      | 163<br>100.0         | 70<br>42.9  | 89<br>54.6  | 4<br>2.5  |
| 医育機関          | 24<br>100.0          | 13<br>54.2  | 11<br>45.8  | 0<br>0.0  |
| いずれでもない       | 147<br>100.0         | 52<br>35.4  | 85<br>57.8  | 10<br>6.8 |

※全体の調査数には研修施設等の指定状況が無回答のものを含むため、また、研修施設等の指定状況は複数回答であるため、全体の調査数の合計は各研修施設等の指定状況の調査数の合計と一致しない。

問17（2）看護職員の研究日の就業規則での定め

| 問5 許可病床数 | (上段:回答数(件)、下段:割合(%)) |            |            |           |
|----------|----------------------|------------|------------|-----------|
|          | 調査数                  | ある         | ない         | 無回答       |
| 全体       | 175<br>100.0         | 94<br>53.7 | 71<br>40.6 | 10<br>5.7 |
| 99床以下    | 28<br>100.0          | 11<br>39.3 | 14<br>50.0 | 3<br>10.7 |
| 100～199床 | 39<br>100.0          | 18<br>46.2 | 19<br>48.7 | 2<br>5.1  |
| 200～299床 | 31<br>100.0          | 18<br>58.1 | 13<br>41.9 | 0<br>0.0  |
| 300床以上   | 76<br>100.0          | 46<br>60.5 | 25<br>32.9 | 5<br>6.6  |

※全体の調査数には許可病床数が無回答のものを含むため、全体の調査数は各許可病床数の調査数の合計と一致しない。

問4 研修施設等の指定状況 (上段:回答数(件)、下段:割合(%))

| 問4 研修施設等の指定状況 | (上段:回答数(件)、下段:割合(%)) |            |            |           |
|---------------|----------------------|------------|------------|-----------|
|               | 調査数                  | ある         | ない         | 無回答       |
| 全体            | 175<br>100.0         | 94<br>53.7 | 71<br>40.6 | 10<br>5.7 |
| 臨床研修病院（基幹施設）  | 57<br>100.0          | 41<br>71.9 | 14<br>24.6 | 2<br>3.5  |
| 臨床研修病院（連携施設）  | 65<br>100.0          | 33<br>50.8 | 29<br>44.6 | 3<br>4.6  |
| 専門医の研修施設      | 51<br>100.0          | 30<br>58.8 | 18<br>35.3 | 3<br>5.9  |
| 医育機関          | 8<br>100.0           | 5<br>62.5  | 2<br>25.0  | 1<br>12.5 |
| いずれでもない       | 58<br>100.0          | 27<br>46.6 | 26<br>44.8 | 5<br>8.6  |

※全体の調査数には研修施設等の指定状況が無回答のものを含むため、また、研修施設等の指定状況は複数回答であるため、全体の調査数の合計は各研修施設等の指定状況の調査数の合計と一致しない。

問17(3) 医師の研究日の取扱

|          | (上段:回答数(件)、下段:割合(%)) |   |   |             |
|----------|----------------------|---|---|-------------|
|          | 調査数                  | 握本<br>し病<br>院で<br>いる<br>の<br>労<br>働<br>時<br>間<br>と<br>し<br>て<br>把 | 握本<br>し病<br>院で<br>いる<br>の<br>な<br>い<br>労<br>働<br>時<br>間<br>と<br>し<br>て<br>把 | 無<br>回<br>答 |
| 全体       | 489<br>100.0         | 255<br>52.1   | 208<br>42.5   | 26<br>5.3   |
| 99床以下    | 69<br>100.0          | 37<br>53.6  | 29<br>42.0  | 3<br>4.3    |
| 100～199床 | 103<br>100.0         | 51<br>49.5  | 48<br>46.6  | 4<br>3.9    |
| 200～299床 | 111<br>100.0         | 54<br>48.6  | 53<br>47.7  | 4<br>3.6    |
| 300床以上   | 204<br>100.0         | 111<br>54.4   | 78<br>38.2  | 15<br>7.4   |

※全体の調査数には許可病床数が無回答のものを含まため、全体の調査数は各許可病床数の調査数の合計と一致しない。

|              | (上段:回答数(件)、下段:割合(%)) |   |   |             |
|--------------|----------------------|---|---|-------------|
|              | 調査数                  | 握本<br>し病<br>院で<br>いる<br>の<br>労<br>働<br>時<br>間<br>と<br>し<br>て<br>把 | 握本<br>し病<br>院で<br>いる<br>の<br>な<br>い<br>労<br>働<br>時<br>間<br>と<br>し<br>て<br>把 | 無<br>回<br>答 |
| 全体           | 489<br>100.0         | 255<br>52.1   | 208<br>42.5   | 26<br>5.3   |
| 臨床研修病院(基幹施設) | 146<br>100.0         | 86<br>58.9  | 52<br>35.6  | 8<br>5.5    |
| 臨床研修病院(連携施設) | 193<br>100.0         | 109<br>56.5   | 78<br>40.4  | 6<br>3.1    |
| 専門医の研修施設     | 163<br>100.0         | 79<br>48.5  | 77<br>47.2  | 7<br>4.3    |
| 医育機関         | 24<br>100.0          | 11<br>45.8  | 8<br>33.3   | 5<br>20.8   |
| いずれでもない      | 147<br>100.0         | 68<br>46.3  | 71<br>48.3  | 8<br>5.4    |

※全体の調査数には研修施設等の指定状況が無回答のものを含まため、また、研修施設等の指定状況は複数回答であるため、全体の調査数の合計は各研修施設等の指定状況の調査数の合計と一致しない。

問17(3) 看護職員の研究日の取扱

|          | (上段:回答数(件)、下段:割合(%)) |   |   |             |
|----------|----------------------|---|---|-------------|
|          | 調査数                  | 握本<br>し病<br>院で<br>いる<br>の<br>労<br>働<br>時<br>間<br>と<br>し<br>て<br>把 | 握本<br>し病<br>院で<br>いる<br>の<br>な<br>い<br>労<br>働<br>時<br>間<br>と<br>し<br>て<br>把 | 無<br>回<br>答 |
| 全体       | 175<br>100.0         | 146<br>83.4   | 22<br>12.6  | 7<br>4.0    |
| 99床以下    | 28<br>100.0          | 27<br>96.4  | 0<br>0.0  | 1<br>3.6    |
| 100～199床 | 39<br>100.0          | 34<br>87.2  | 4<br>10.3   | 1<br>2.6    |
| 200～299床 | 31<br>100.0          | 29<br>93.5  | 2<br>6.5  | 0<br>0.0    |
| 300床以上   | 76<br>100.0          | 55<br>72.4  | 16<br>21.1  | 5<br>6.6    |

※全体の調査数には許可病床数が無回答のものを含まため、全体の調査数は各許可病床数の調査数の合計と一致しない。

|              | (上段:回答数(件)、下段:割合(%)) |   |   |             |
|--------------|----------------------|---|---|-------------|
|              | 調査数                  | 握本<br>し病<br>院で<br>いる<br>の<br>労<br>働<br>時<br>間<br>と<br>し<br>て<br>把 | 握本<br>し病<br>院で<br>いる<br>の<br>な<br>い<br>労<br>働<br>時<br>間<br>と<br>し<br>て<br>把 | 無<br>回<br>答 |
| 全体           | 175<br>100.0         | 146<br>83.4   | 22<br>12.6  | 7<br>4.0    |
| 臨床研修病院(基幹施設) | 57<br>100.0          | 42<br>73.7  | 13<br>22.8  | 2<br>3.5    |
| 臨床研修病院(連携施設) | 65<br>100.0          | 53<br>81.5  | 9<br>13.8   | 3<br>4.6    |
| 専門医の研修施設     | 51<br>100.0          | 37<br>72.5  | 10<br>19.6  | 4<br>7.8    |
| 医育機関         | 8<br>100.0           | 4<br>50.0   | 2<br>25.0   | 2<br>25.0   |
| いずれでもない      | 58<br>100.0          | 52<br>89.7  | 5<br>8.6  | 1<br>1.7    |

※全体の調査数には研修施設等の指定状況が無回答のものを含まため、また、研修施設等の指定状況は複数回答であるため、全体の調査数の合計は各研修施設等の指定状況の調査数の合計と一致しない。

問17（４）医師の研究日の用途（複数回答）

|          | (上段:回答数(件)、下段:割合(%)) |             |             |             |           |           |
|----------|----------------------|-------------|-------------|-------------|-----------|-----------|
|          | 調査数                  | 学会活動、研究     | 他の医療機関での勤務  | 自己研鑽のための勉強  | その他       | 無回答       |
| 全体       | 489<br>100.0         | 371<br>75.9 | 298<br>60.9 | 263<br>53.8 | 20<br>4.1 | 14<br>2.9 |
| 99床以下    | 69<br>100.0          | 56<br>81.2  | 31<br>44.9  | 37<br>53.6  | 3<br>4.3  | 2<br>2.9  |
| 100～199床 | 103<br>100.0         | 81<br>78.6  | 59<br>57.3  | 60<br>58.3  | 2<br>1.9  | 4<br>3.9  |
| 200～299床 | 111<br>100.0         | 88<br>79.3  | 64<br>57.7  | 63<br>56.8  | 4<br>3.6  | 1<br>0.9  |
| 300床以上   | 204<br>100.0         | 146<br>71.6 | 142<br>69.6 | 103<br>50.5 | 11<br>5.4 | 7<br>3.4  |

※全体の調査数には許可病床数が無回答のものを含むため、全体の調査数は各許可病床数の調査数の合計と一致しない。

|              | (上段:回答数(件)、下段:割合(%)) |             |             |             |           |           |
|--------------|----------------------|-------------|-------------|-------------|-----------|-----------|
|              | 調査数                  | 学会活動、研究     | 他の医療機関での勤務  | 自己研鑽のための勉強  | その他       | 無回答       |
| 全体           | 489<br>100.0         | 371<br>75.9 | 298<br>60.9 | 263<br>53.8 | 20<br>4.1 | 14<br>2.9 |
| 臨床研修病院（基幹施設） | 146<br>100.0         | 109<br>74.7 | 110<br>75.3 | 65<br>44.5  | 9<br>6.2  | 3<br>2.1  |
| 臨床研修病院（連携施設） | 193<br>100.0         | 140<br>72.5 | 131<br>67.9 | 102<br>52.8 | 10<br>5.2 | 5<br>2.6  |
| 専門医の研修施設     | 163<br>100.0         | 122<br>74.8 | 114<br>69.9 | 84<br>51.5  | 8<br>4.9  | 4<br>2.5  |
| 医育機関         | 24<br>100.0          | 15<br>62.5  | 18<br>75.0  | 12<br>50.0  | 0<br>0.0  | 1<br>4.2  |
| いずれでもない      | 147<br>100.0         | 123<br>83.7 | 74<br>50.3  | 84<br>57.1  | 5<br>3.4  | 3<br>2.0  |

※全体の調査数には研修施設等の指定状況が無回答のものを含むため、また、研修施設等の指定状況は複数回答であるため、全体の調査数の合計は各研修施設等の指定状況の調査数の合計と一致しない。

問17（４）看護職員の研究日の用途（複数回答）

|          | (上段:回答数(件)、下段:割合(%)) |             |            |            |           |          |
|----------|----------------------|-------------|------------|------------|-----------|----------|
|          | 調査数                  | 学会活動、研究     | 他の医療機関での勤務 | 自己研鑽のための勉強 | その他       | 無回答      |
| 全体       | 175<br>100.0         | 149<br>85.1 | 41<br>23.4 | 72<br>41.1 | 13<br>7.4 | 3<br>1.7 |
| 99床以下    | 28<br>100.0          | 21<br>75.0  | 4<br>14.3  | 15<br>53.6 | 1<br>3.6  | 0<br>0.0 |
| 100～199床 | 39<br>100.0          | 34<br>87.2  | 6<br>15.4  | 22<br>56.4 | 1<br>2.6  | 0<br>0.0 |
| 200～299床 | 31<br>100.0          | 27<br>87.1  | 7<br>22.6  | 9<br>29.0  | 2<br>6.5  | 0<br>0.0 |
| 300床以上   | 76<br>100.0          | 67<br>88.2  | 23<br>30.3 | 26<br>34.2 | 9<br>11.8 | 3<br>3.9 |

※全体の調査数には許可病床数が無回答のものを含むため、全体の調査数は各許可病床数の調査数の合計と一致しない。

|              | (上段:回答数(件)、下段:割合(%)) |             |            |            |           |           |
|--------------|----------------------|-------------|------------|------------|-----------|-----------|
|              | 調査数                  | 学会活動、研究     | 他の医療機関での勤務 | 自己研鑽のための勉強 | その他       | 無回答       |
| 全体           | 175<br>100.0         | 149<br>85.1 | 41<br>23.4 | 72<br>41.1 | 13<br>7.4 | 3<br>1.7  |
| 臨床研修病院（基幹施設） | 57<br>100.0          | 53<br>93.0  | 19<br>33.3 | 17<br>29.8 | 7<br>12.3 | 1<br>1.8  |
| 臨床研修病院（連携施設） | 65<br>100.0          | 55<br>84.6  | 19<br>29.2 | 24<br>36.9 | 7<br>10.8 | 2<br>3.1  |
| 専門医の研修施設     | 51<br>100.0          | 46<br>90.2  | 14<br>27.5 | 16<br>31.4 | 5<br>9.8  | 1<br>2.0  |
| 医育機関         | 8<br>100.0           | 6<br>75.0   | 3<br>37.5  | 3<br>37.5  | 0<br>0.0  | 1<br>12.5 |
| いずれでもない      | 58<br>100.0          | 48<br>82.8  | 6<br>10.3  | 30<br>51.7 | 1<br>1.7  | 0<br>0.0  |

※全体の調査数には研修施設等の指定状況が無回答のものを含むため、また、研修施設等の指定状況は複数回答であるため、全体の調査数の合計は各研修施設等の指定状況の調査数の合計と一致しない。



問17 (5) 医師の研究日の賃金の支払い

|          | (上段:回答数(件)、下段:割合(%)) |             |             |           |
|----------|----------------------|-------------|-------------|-----------|
|          | 調査数                  | 支払っている      | 支払っていない     | 無回答       |
| 全体       | 489<br>100.0         | 315<br>64.4 | 141<br>28.8 | 33<br>6.7 |
| 99床以下    | 69<br>100.0          | 40<br>58.0  | 22<br>31.9  | 7<br>10.1 |
| 100～199床 | 103<br>100.0         | 64<br>62.1  | 30<br>29.1  | 9<br>8.7  |
| 200～299床 | 111<br>100.0         | 66<br>59.5  | 40<br>36.0  | 5<br>4.5  |
| 300床以上   | 204<br>100.0         | 143<br>70.1 | 49<br>24.0  | 12<br>5.9 |

※全体の調査数には許可病床数が無回答のものを含むため、全体の調査数は各許可病床数の調査数の合計と一致しない。

問4 研修施設等の指定状況 (上段:回答数(件)、下段:割合(%))

|              | (上段:回答数(件)、下段:割合(%)) |             |             |            |
|--------------|----------------------|-------------|-------------|------------|
|              | 調査数                  | 支払っている      | 支払っていない     | 無回答        |
| 全体           | 489<br>100.0         | 315<br>64.4 | 141<br>28.8 | 33<br>6.7  |
| 臨床研修病院(基幹施設) | 146<br>100.0         | 109<br>74.7 | 31<br>21.2  | 6<br>4.1   |
| 臨床研修病院(連携施設) | 193<br>100.0         | 130<br>67.4 | 56<br>29.0  | 7<br>3.6   |
| 専門医の研修施設     | 163<br>100.0         | 107<br>65.6 | 48<br>29.4  | 8<br>4.9   |
| 医育機関         | 24<br>100.0          | 17<br>70.8  | 4<br>16.7   | 3<br>12.5  |
| いずれでもない      | 147<br>100.0         | 81<br>55.1  | 50<br>34.0  | 16<br>10.9 |

※全体の調査数には研修施設等の指定状況が無回答のものを含むため、また、研修施設等の指定状況は複数回答であるため、全体の調査数の合計は各研修施設等の指定状況の調査数の合計と一致しない。

問17 (5) 看護職員の研究日の賃金の支払い

|          | (上段:回答数(件)、下段:割合(%)) |             |            |          |
|----------|----------------------|-------------|------------|----------|
|          | 調査数                  | 支払っている      | 支払っていない    | 無回答      |
| 全体       | 175<br>100.0         | 151<br>86.3 | 16<br>9.1  | 8<br>4.6 |
| 99床以下    | 28<br>100.0          | 24<br>85.7  | 2<br>7.1   | 2<br>7.1 |
| 100～199床 | 39<br>100.0          | 36<br>92.3  | 1<br>2.6   | 2<br>5.1 |
| 200～299床 | 31<br>100.0          | 29<br>93.5  | 2<br>6.5   | 0<br>0.0 |
| 300床以上   | 76<br>100.0          | 61<br>80.3  | 11<br>14.5 | 4<br>5.3 |

※全体の調査数には許可病床数が無回答のものを含むため、全体の調査数は各許可病床数の調査数の合計と一致しない。

問4 研修施設等の指定状況 (上段:回答数(件)、下段:割合(%))

|              | (上段:回答数(件)、下段:割合(%)) |             |           |           |
|--------------|----------------------|-------------|-----------|-----------|
|              | 調査数                  | 支払っている      | 支払っていない   | 無回答       |
| 全体           | 175<br>100.0         | 151<br>86.3 | 16<br>9.1 | 8<br>4.6  |
| 臨床研修病院(基幹施設) | 57<br>100.0          | 47<br>82.5  | 8<br>14.0 | 2<br>3.5  |
| 臨床研修病院(連携施設) | 65<br>100.0          | 54<br>83.1  | 7<br>10.8 | 4<br>6.2  |
| 専門医の研修施設     | 51<br>100.0          | 41<br>80.4  | 8<br>15.7 | 2<br>3.9  |
| 医育機関         | 8<br>100.0           | 4<br>50.0   | 2<br>25.0 | 2<br>25.0 |
| いずれでもない      | 58<br>100.0          | 53<br>91.4  | 3<br>5.2  | 2<br>3.4  |

※全体の調査数には研修施設等の指定状況が無回答のものを含むため、また、研修施設等の指定状況は複数回答であるため、全体の調査数の合計は各研修施設等の指定状況の調査数の合計と一致しない。

問18労働時間の把握方法（1）医師

問5 許可病床数 (上段:回答数(件)、下段:割合(%))

|          | 調査数           | 所属長等<br>が目視で<br>確認 | タイム<br>カード等<br>の客観的<br>な記<br>録を基<br>に確認 | 医師<br>による<br>自己申<br>告に基<br>づき | 出勤簿<br>への押<br>印に基<br>づき把<br>握 | 把握<br>してい<br>ない | その<br>他   | 無<br>回<br>答 |
|----------|---------------|--------------------|---|-------------------------------|-------------------------------|-----------------|-----------|-------------|
| 全体       | 1078<br>100.0 | 64<br>5.9          | 354<br>32.8                             | 196<br>18.2                   | 416<br>38.6                   | 14<br>1.3       | 32<br>3.0 | 2<br>0.2    |
| 99床以下    | 184<br>100.0  | 17<br>9.2          | 66<br>35.9                              | 16<br>8.7                     | 80<br>43.5                    | 4<br>2.2        | 1<br>0.5  | 0<br>0.0    |
| 100～199床 | 203<br>100.0  | 10<br>4.9          | 69<br>34.0                              | 28<br>13.8                    | 90<br>44.3                    | 4<br>2.0        | 2<br>1.0  | 0<br>0.0    |
| 200～299床 | 228<br>100.0  | 17<br>7.5          | 70<br>30.7                              | 39<br>17.1                    | 91<br>39.9                    | 1<br>0.4        | 9<br>3.9  | 1<br>0.4    |
| 300床以上   | 453<br>100.0  | 19<br>4.2          | 144<br>31.8                             | 113<br>24.9                   | 151<br>33.3                   | 5<br>1.1        | 20<br>4.4 | 1<br>0.2    |

※全体の調査数には許可病床数が無回答のものを含むため、全体の調査数は各許可病床数の調査数の合計と一致しない。

問4 研修施設等の指定状況 (上段:回答数(件)、下段:割合(%))

|              | 調査数           | 所属長等<br>が目視で<br>確認 | タイム<br>カード等<br>の客観的<br>な記<br>録を基<br>に確認 | 医師<br>による<br>自己申<br>告に基<br>づき | 出勤簿<br>への押<br>印に基<br>づき把<br>握 | 把握<br>してい<br>ない | その<br>他   | 無<br>回<br>答 |
|--------------|---------------|--------------------|---|-------------------------------|-------------------------------|-----------------|-----------|-------------|
| 全体           | 1078<br>100.0 | 64<br>5.9          | 354<br>32.8                             | 196<br>18.2                   | 416<br>38.6                   | 14<br>1.3       | 32<br>3.0 | 2<br>0.2    |
| 臨床研修病院（基幹施設） | 347<br>100.0  | 14<br>4.0          | 104<br>30.0                             | 101<br>29.1                   | 108<br>31.1                   | 5<br>1.4        | 15<br>4.3 | 0<br>0.0    |
| 臨床研修病院（連携施設） | 420<br>100.0  | 25<br>6.0          | 135<br>32.1                             | 95<br>22.6                    | 143<br>34.0                   | 4<br>1.0        | 17<br>4.0 | 1<br>0.2    |
| 専門医の研修施設     | 340<br>100.0  | 19<br>5.6          | 110<br>32.4                             | 82<br>24.1                    | 111<br>32.6                   | 5<br>1.5        | 13<br>3.8 | 0<br>0.0    |
| 医育機関         | 50<br>100.0   | 0<br>0.0           | 8<br>16.0                               | 14<br>28.0                    | 22<br>44.0                    | 2<br>4.0        | 4<br>8.0  | 0<br>0.0    |
| いずれでもない      | 345<br>100.0  | 25<br>7.2          | 118<br>34.2                             | 37<br>10.7                    | 155<br>44.9                   | 5<br>1.4        | 4<br>1.2  | 1<br>0.3    |

※全体の調査数には研修施設等の指定状況が無回答のものを含むため、また、研修施設等の指定状況は複数回答であるため、全体の調査数の合計は各研修施設等の指定状況の調査数の合計と一致しない。

問18労働時間の把握方法（2）看護職員

問5 許可病床数 (上段:回答数(件)、下段:割合(%))

|          | 調査数           | 所属長等<br>が目視で<br>確認 | タイム<br>カード等<br>の客観<br>的な記<br>録を基<br>に確認 | 看護職<br>員によ<br>る自己<br>申告に<br>基<br>づき確<br>認 | 出勤簿<br>への押<br>印に基<br>づき把<br>握 | 把握し<br>ていな<br>い | その他       | 無回<br>答  |
|----------|---------------|--------------------|---|---|-------------------------------|-----------------|-----------|----------|
| 全体       | 1078<br>100.0 | 65<br>6.0          | 566<br>52.5                             | 140<br>13.0                               | 260<br>24.1                   | 0<br>0.0        | 43<br>4.0 | 4<br>0.4 |
| 99床以下    | 184<br>100.0  | 7<br>3.8           | 129<br>70.1                             | 7<br>3.8                                  | 39<br>21.2                    | 0<br>0.0        | 1<br>0.5  | 1<br>0.5 |
| 100～199床 | 203<br>100.0  | 9<br>4.4           | 119<br>58.6                             | 19<br>9.4                                 | 53<br>26.1                    | 0<br>0.0        | 3<br>1.5  | 0<br>0.0 |
| 200～299床 | 228<br>100.0  | 18<br>7.9          | 112<br>49.1                             | 22<br>9.6                                 | 64<br>28.1                    | 0<br>0.0        | 10<br>4.4 | 2<br>0.9 |
| 300床以上   | 453<br>100.0  | 30<br>6.6          | 200<br>44.2                             | 91<br>20.1                                | 102<br>22.5                   | 0<br>0.0        | 29<br>6.4 | 1<br>0.2 |

※全体の調査数には許可病床数が無回答のものを含むため、全体の調査数は各許可病床数の調査数の合計と一致しない。

問4 研修施設等の指定状況 (上段:回答数(件)、下段:割合(%))

|              | 調査数           | 所属長等<br>が目視で<br>確認 | タイム<br>カード等<br>の客観<br>的な記<br>録を基<br>に確認 | 看護職<br>員によ<br>る自己<br>申告に<br>基<br>づき確<br>認 | 出勤簿<br>への押<br>印に基<br>づき把<br>握 | 把握し<br>ていな<br>い | その他       | 無回<br>答  |
|--------------|---------------|--------------------|---|---|-------------------------------|-----------------|-----------|----------|
| 全体           | 1078<br>100.0 | 65<br>6.0          | 566<br>52.5                             | 140<br>13.0                               | 260<br>24.1                   | 0<br>0.0        | 43<br>4.0 | 4<br>0.4 |
| 臨床研修病院（基幹施設） | 347<br>100.0  | 22<br>6.3          | 131<br>37.8                             | 86<br>24.8                                | 86<br>24.8                    | 0<br>0.0        | 22<br>6.3 | 0<br>0.0 |
| 臨床研修病院（連携施設） | 420<br>100.0  | 35<br>8.3          | 191<br>45.5                             | 71<br>16.9                                | 99<br>23.6                    | 0<br>0.0        | 23<br>5.5 | 1<br>0.2 |
| 専門医の研修施設     | 340<br>100.0  | 23<br>6.8          | 156<br>45.9                             | 69<br>20.3                                | 71<br>20.9                    | 0<br>0.0        | 21<br>6.2 | 0<br>0.0 |
| 医育機関         | 50<br>100.0   | 2<br>4.0           | 21<br>42.0                              | 8<br>16.0                                 | 12<br>24.0                    | 0<br>0.0        | 7<br>14.0 | 0<br>0.0 |
| いずれでもない      | 345<br>100.0  | 15<br>4.3          | 231<br>67.0                             | 14<br>4.1                                 | 78<br>22.6                    | 0<br>0.0        | 5<br>1.4  | 2<br>0.6 |

※全体の調査数には研修施設等の指定状況が無回答のものを含むため、また、研修施設等の指定状況は複数回答であるため、全体の調査数の合計は各研修施設等の指定状況の調査数の合計と一致しない。

問19兼業先での労働時間の把握

問5 許可病床数 (上段:回答数(件)、下段:割合(%))

|          | 調査数           | て兼業先での労働時間を把握し | て兼業先での労働時間は把握し | 兼業を認めていない   | 無回答       |
|----------|---------------|----------------|----------------|-------------|-----------|
| 全体       | 1078<br>100.0 | 303<br>28.1    | 493<br>45.7    | 263<br>24.4 | 19<br>1.8 |
| 99床以下    | 184<br>100.0  | 24<br>13.0     | 94<br>51.1     | 57<br>31.0  | 9<br>4.9  |
| 100～199床 | 203<br>100.0  | 49<br>24.1     | 108<br>53.2    | 42<br>20.7  | 4<br>2.0  |
| 200～299床 | 228<br>100.0  | 57<br>25.0     | 112<br>49.1    | 56<br>24.6  | 3<br>1.3  |
| 300床以上   | 453<br>100.0  | 171<br>37.7    | 172<br>38.0    | 107<br>23.6 | 3<br>0.7  |

※全体の調査数には許可病床数が無回答のものを含むため、全体の調査数は各許可病床数の調査数の合計と一致しない。

問4 研修施設等の指定状況 (上段:回答数(件)、下段:割合(%))

|              | 調査数           | て兼業先での労働時間を把握し | て兼業先での労働時間は把握し | 兼業を認めていない   | 無回答       |
|--------------|---------------|----------------|----------------|-------------|-----------|
| 全体           | 1078<br>100.0 | 303<br>28.1    | 493<br>45.7    | 263<br>24.4 | 19<br>1.8 |
| 臨床研修病院（基幹施設） | 347<br>100.0  | 143<br>41.2    | 109<br>31.4    | 94<br>27.1  | 1<br>0.3  |
| 臨床研修病院（連携施設） | 420<br>100.0  | 142<br>33.8    | 169<br>40.2    | 104<br>24.8 | 5<br>1.2  |
| 専門医の研修施設     | 340<br>100.0  | 112<br>32.9    | 151<br>44.4    | 74<br>21.8  | 3<br>0.9  |
| 医育機関         | 50<br>100.0   | 23<br>46.0     | 22<br>44.0     | 4<br>8.0    | 1<br>2.0  |
| いずれでもない      | 345<br>100.0  | 51<br>14.8     | 195<br>56.5    | 91<br>26.4  | 8<br>2.3  |

※全体の調査数には研修施設等の指定状況が無回答のものを含むため、また、研修施設等の指定状況は複数回答であるため、全体の調査数の合計は各研修施設等の指定状況の調査数の合計と一致しない。

問20所定外労働を行う場合の手続き（1）医師

|          | (上段:回答数(件)、下段:割合(%)) |   |   |   |             |             |
|----------|----------------------|---|---|---|-------------|-------------|
|          | 調査数                  | い<br>特<br>に<br>事<br>前<br>承<br>認<br>の<br>手<br>続<br>き<br>は<br>な | 長<br>事<br>が<br>前<br>に<br>承<br>認<br>す<br>る<br>人<br>が<br>申<br>請<br>し、<br>所<br>属 | 認<br>所<br>め<br>属<br>る<br>長<br>が<br>指<br>示<br>し<br>た<br>場<br>合<br>の<br>み | そ<br>の<br>他 | 無<br>回<br>答 |
| 全体       | 1078<br>100.0        | 509<br>47.2   | 373<br>34.6   | 125<br>11.6   | 42<br>3.9   | 29<br>2.7   |
| 99床以下    | 184<br>100.0         | 112<br>60.9   | 35<br>19.0  | 24<br>13.0  | 2<br>1.1    | 11<br>6.0   |
| 100～199床 | 203<br>100.0         | 100<br>49.3   | 63<br>31.0  | 30<br>14.8  | 4<br>2.0    | 6<br>3.0    |
| 200～299床 | 228<br>100.0         | 110<br>48.2   | 79<br>34.6  | 25<br>11.0  | 8<br>3.5    | 6<br>2.6    |
| 300床以上   | 453<br>100.0         | 181<br>40.0   | 193<br>42.6   | 46<br>10.2  | 27<br>6.0   | 6<br>1.3    |

※全体の調査数には許可病床数が無回答のものを含むため、全体の調査数は各許可病床数の調査数の合計と一致しない。

|              | (上段:回答数(件)、下段:割合(%)) |   |   |   |             |             |
|--------------|----------------------|---|---|---|-------------|-------------|
|              | 調査数                  | い<br>特<br>に<br>事<br>前<br>承<br>認<br>の<br>手<br>続<br>き<br>は<br>な | 長<br>事<br>が<br>前<br>に<br>承<br>認<br>す<br>る<br>人<br>が<br>申<br>請<br>し、<br>所<br>属 | 認<br>所<br>め<br>属<br>る<br>長<br>が<br>指<br>示<br>し<br>た<br>場<br>合<br>の<br>み | そ<br>の<br>他 | 無<br>回<br>答 |
| 全体           | 1078<br>100.0        | 509<br>47.2   | 373<br>34.6   | 125<br>11.6   | 42<br>3.9   | 29<br>2.7   |
| 臨床研修病院（基幹施設） | 347<br>100.0         | 147<br>42.4   | 147<br>42.4   | 31<br>8.9   | 21<br>6.1   | 1<br>0.3    |
| 臨床研修病院（連携施設） | 420<br>100.0         | 180<br>42.9   | 168<br>40.0   | 50<br>11.9  | 15<br>3.6   | 7<br>1.7    |
| 専門医の研修施設     | 340<br>100.0         | 161<br>47.4   | 126<br>37.1   | 35<br>10.3  | 14<br>4.1   | 4<br>1.2    |
| 医育機関         | 50<br>100.0          | 14<br>28.0  | 20<br>40.0  | 12<br>24.0  | 4<br>8.0    | 0<br>0.0    |
| いずれでもない      | 345<br>100.0         | 186<br>53.9   | 84<br>24.3  | 47<br>13.6  | 9<br>2.6    | 19<br>5.5   |

※全体の調査数には研修施設等の指定状況が無回答のものを含むため、また、研修施設等の指定状況は複数回答であるため、全体の調査数の合計は各研修施設等の指定状況の調査数の合計と一致しない。

問20所定外労働を行う場合の手続き（2）看護職員

|          | (上段:回答数(件)、下段:割合(%)) |   |   |   |             |             |
|----------|----------------------|---|---|---|-------------|-------------|
|          | 調査数                  | い<br>特<br>に<br>事<br>前<br>承<br>認<br>の<br>手<br>続<br>き<br>は<br>な | 長<br>事<br>が<br>前<br>に<br>承<br>認<br>す<br>る<br>人<br>が<br>申<br>請<br>し、<br>所<br>属 | 認<br>所<br>め<br>属<br>る<br>長<br>が<br>指<br>示<br>し<br>た<br>場<br>合<br>の<br>み | そ<br>の<br>他 | 無<br>回<br>答 |
| 全体       | 1078<br>100.0        | 138<br>12.8   | 649<br>60.2   | 243<br>22.5   | 33<br>3.1   | 15<br>1.4   |
| 99床以下    | 184<br>100.0         | 37<br>20.1  | 95<br>51.6  | 42<br>22.8  | 4<br>2.2    | 6<br>3.3    |
| 100～199床 | 203<br>100.0         | 26<br>12.8  | 118<br>58.1   | 47<br>23.2  | 5<br>2.5    | 7<br>3.4    |
| 200～299床 | 228<br>100.0         | 19<br>8.3   | 148<br>64.9   | 56<br>24.6  | 4<br>1.8    | 1<br>0.4    |
| 300床以上   | 453<br>100.0         | 53<br>11.7  | 281<br>62.0   | 98<br>21.6  | 20<br>4.4   | 1<br>0.2    |

※全体の調査数には許可病床数が無回答のものを含むため、全体の調査数は各許可病床数の調査数の合計と一致しない。

|              | (上段:回答数(件)、下段:割合(%)) |   |   |   |             |             |
|--------------|----------------------|---|---|---|-------------|-------------|
|              | 調査数                  | い<br>特<br>に<br>事<br>前<br>承<br>認<br>の<br>手<br>続<br>き<br>は<br>な | 長<br>事<br>が<br>前<br>に<br>承<br>認<br>す<br>る<br>人<br>が<br>申<br>請<br>し、<br>所<br>属 | 認<br>所<br>め<br>属<br>る<br>長<br>が<br>指<br>示<br>し<br>た<br>場<br>合<br>の<br>み | そ<br>の<br>他 | 無<br>回<br>答 |
| 全体           | 1078<br>100.0        | 138<br>12.8   | 649<br>60.2   | 243<br>22.5   | 33<br>3.1   | 15<br>1.4   |
| 臨床研修病院（基幹施設） | 347<br>100.0         | 50<br>14.4  | 221<br>63.7   | 62<br>17.9  | 13<br>3.7   | 1<br>0.3    |
| 臨床研修病院（連携施設） | 420<br>100.0         | 50<br>11.9  | 264<br>62.9   | 91<br>21.7  | 12<br>2.9   | 3<br>0.7    |
| 専門医の研修施設     | 340<br>100.0         | 49<br>14.4  | 208<br>61.2   | 71<br>20.9  | 10<br>2.9   | 2<br>0.6    |
| 医育機関         | 50<br>100.0          | 6<br>12.0   | 27<br>54.0  | 14<br>28.0  | 2<br>4.0    | 1<br>2.0    |
| いずれでもない      | 345<br>100.0         | 46<br>13.3  | 193<br>55.9   | 86<br>24.9  | 11<br>3.2   | 9<br>2.6    |

※全体の調査数には研修施設等の指定状況が無回答のものを含むため、また、研修施設等の指定状況は複数回答であるため、全体の調査数の合計は各研修施設等の指定状況の調査数の合計と一致しない。

問21（1）医師の労働時間として認められる業務内容の就業規則等での定めの有無

|          | (上段:回答数(件)、下段:割合(%)) |             |             |           |
|----------|----------------------|-------------|-------------|-----------|
|          | 調査数                  | 定めている       | 定めていない      | 無回答       |
| 全体       | 1078<br>100.0        | 295<br>27.4 | 746<br>69.2 | 37<br>3.4 |
| 99床以下    | 184<br>100.0         | 46<br>25.0  | 130<br>70.7 | 8<br>4.3  |
| 100～199床 | 203<br>100.0         | 52<br>25.6  | 144<br>70.9 | 7<br>3.4  |
| 200～299床 | 228<br>100.0         | 71<br>31.1  | 147<br>64.5 | 10<br>4.4 |
| 300床以上   | 453<br>100.0         | 126<br>27.8 | 315<br>69.5 | 12<br>2.6 |

※全体の調査数には許可病床数が無回答のものを含まため、全体の調査数は各許可病床数の調査数の合計と一致しない。

問4 研修施設等の指定状況 (上段:回答数(件)、下段:割合(%))

|              | (上段:回答数(件)、下段:割合(%)) |             |             |           |
|--------------|----------------------|-------------|-------------|-----------|
|              | 調査数                  | 定めている       | 定めていない      | 無回答       |
| 全体           | 1078<br>100.0        | 295<br>27.4 | 746<br>69.2 | 37<br>3.4 |
| 臨床研修病院（基幹施設） | 347<br>100.0         | 91<br>26.2  | 249<br>71.8 | 7<br>2.0  |
| 臨床研修病院（連携施設） | 420<br>100.0         | 118<br>28.1 | 285<br>67.9 | 17<br>4.0 |
| 専門医の研修施設     | 340<br>100.0         | 95<br>27.9  | 237<br>69.7 | 8<br>2.4  |
| 医育機関         | 50<br>100.0          | 9<br>18.0   | 41<br>82.0  | 0<br>0.0  |
| いずれでもない      | 345<br>100.0         | 92<br>26.7  | 239<br>69.3 | 14<br>4.1 |

※全体の調査数には研修施設等の指定状況が無回答のものを含まため、また、研修施設等の指定状況は複数回答であるため、全体の調査数の合計は各研修施設等の指定状況の調査数の合計と一致しない。

問21（1）看護職員の労働時間として認められる業務内容の就業規則等での定めの有無

|          | (上段:回答数(件)、下段:割合(%)) |             |             |           |
|----------|----------------------|-------------|-------------|-----------|
|          | 調査数                  | 定めている       | 定めていない      | 無回答       |
| 全体       | 1078<br>100.0        | 340<br>31.5 | 704<br>65.3 | 34<br>3.2 |
| 99床以下    | 184<br>100.0         | 66<br>35.9  | 111<br>60.3 | 7<br>3.8  |
| 100～199床 | 203<br>100.0         | 64<br>31.5  | 132<br>65.0 | 7<br>3.4  |
| 200～299床 | 228<br>100.0         | 81<br>35.5  | 137<br>60.1 | 10<br>4.4 |
| 300床以上   | 453<br>100.0         | 129<br>28.5 | 314<br>69.3 | 10<br>2.2 |

※全体の調査数には許可病床数が無回答のものを含まため、全体の調査数は各許可病床数の調査数の合計と一致しない。

問4 研修施設等の指定状況 (上段:回答数(件)、下段:割合(%))

|              | (上段:回答数(件)、下段:割合(%)) |             |             |           |
|--------------|----------------------|-------------|-------------|-----------|
|              | 調査数                  | 定めている       | 定めていない      | 無回答       |
| 全体           | 1078<br>100.0        | 340<br>31.5 | 704<br>65.3 | 34<br>3.2 |
| 臨床研修病院（基幹施設） | 347<br>100.0         | 88<br>25.4  | 255<br>73.5 | 4<br>1.2  |
| 臨床研修病院（連携施設） | 420<br>100.0         | 122<br>29.0 | 281<br>66.9 | 17<br>4.0 |
| 専門医の研修施設     | 340<br>100.0         | 100<br>29.4 | 233<br>68.5 | 7<br>2.1  |
| 医育機関         | 50<br>100.0          | 9<br>18.0   | 41<br>82.0  | 0<br>0.0  |
| いずれでもない      | 345<br>100.0         | 126<br>36.5 | 207<br>60.0 | 12<br>3.5 |

※全体の調査数には研修施設等の指定状況が無回答のものを含まため、また、研修施設等の指定状況は複数回答であるため、全体の調査数の合計は各研修施設等の指定状況の調査数の合計と一致しない。

問21 (2) 医師の労働時間として考えている業務 (複数回答)

問5 許可病床数

(上段:回答数(件)、下段:割合(%))

|          | 調査数           | 研修院や所属長から指示のある | 研修院や所属長から指示のない | 院内横断的な委員会   | 部下、後輩等への教育・指導 | 地域ケア会議・サーピス担当 | 学会活動・研究     | 病院や所属長から指示のない | 病院や所属長から指示のない | 手技・手術のトレーニング | 外           | 自己研鑽のための勉強(上記) | 勤務終了後に行う翌日の準備 | 等(診察開始のための必要な準備) | その他 | 無回答 |
|----------|---------------|----------------|----------------|-------------|---------------|---------------|-------------|---------------|---------------|--------------|-------------|----------------|---------------|------------------|-----|-----|
| 全体       | 1078<br>100.0 | 738<br>68.5    | 40<br>3.7      | 645<br>59.8 | 470<br>43.6   | 492<br>45.6   | 620<br>57.5 | 51<br>4.7     | 183<br>17.0   | 51<br>4.7    | 320<br>29.7 | 282<br>26.2    | 37<br>3.4     | 289<br>26.8      |     |     |
| 99床以下    | 184<br>100.0  | 102<br>55.4    | 11<br>6.0      | 92<br>50.0  | 68<br>37.0    | 64<br>34.8    | 85<br>46.2  | 10<br>5.4     | 29<br>15.8    | 16<br>8.7    | 40<br>21.7  | 31<br>16.8     | 2<br>1.1      | 69<br>37.5       |     |     |
| 100～199床 | 203<br>100.0  | 133<br>65.5    | 10<br>4.9      | 119<br>58.6 | 81<br>39.9    | 94<br>46.3    | 120<br>59.1 | 13<br>6.4     | 34<br>16.7    | 14<br>6.9    | 41<br>20.2  | 38<br>18.7     | 2<br>1.0      | 61<br>30.0       |     |     |
| 200～299床 | 228<br>100.0  | 165<br>72.4    | 9<br>3.9       | 131<br>57.5 | 99<br>43.4    | 100<br>43.9   | 141<br>61.8 | 13<br>5.7     | 40<br>17.5    | 9<br>3.9     | 61<br>26.8  | 53<br>23.2     | 3<br>1.3      | 56<br>24.6       |     |     |
| 300床以上   | 453<br>100.0  | 333<br>73.5    | 10<br>2.2      | 298<br>65.8 | 217<br>47.9   | 230<br>50.8   | 269<br>59.4 | 15<br>3.3     | 80<br>17.7    | 12<br>2.6    | 174<br>38.4 | 157<br>34.7    | 30<br>6.6     | 98<br>21.6       |     |     |

※全体の調査数には許可病床数が無回答のものを含むため、全体の調査数は各許可病床数の調査数の合計と一致しない。

問4 研修施設等の指定状況

(上段:回答数(件)、下段:割合(%))

|               | 調査数           | 研修院や所属長から指示のある | 研修院や所属長から指示のない | 院内横断的な委員会   | 部下、後輩等への教育・指導 | 地域ケア会議・サーピス担当 | 学会活動・研究     | 病院や所属長から指示のない | 病院や所属長から指示のない | 手技・手術のトレーニング | 外           | 自己研鑽のための勉強(上記) | 勤務終了後に行う翌日の準備 | 等(診察開始のための必要な準備) | その他 | 無回答 |
|---------------|---------------|----------------|----------------|-------------|---------------|---------------|-------------|---------------|---------------|--------------|-------------|----------------|---------------|------------------|-----|-----|
| 全体            | 1078<br>100.0 | 738<br>68.5    | 40<br>3.7      | 645<br>59.8 | 470<br>43.6   | 492<br>45.6   | 620<br>57.5 | 51<br>4.7     | 183<br>17.0   | 51<br>4.7    | 320<br>29.7 | 282<br>26.2    | 37<br>3.4     | 289<br>26.8      |     |     |
| 臨床研修病院 (基幹施設) | 347<br>100.0  | 264<br>76.1    | 4<br>1.2       | 237<br>68.3 | 188<br>54.2   | 178<br>51.3   | 210<br>60.5 | 6<br>1.7      | 70<br>20.2    | 7<br>2.0     | 151<br>43.5 | 140<br>40.3    | 19<br>5.5     | 68<br>19.6       |     |     |
| 臨床研修病院 (連携施設) | 420<br>100.0  | 306<br>72.9    | 14<br>3.3      | 268<br>63.8 | 194<br>46.2   | 216<br>51.4   | 261<br>62.1 | 16<br>3.8     | 68<br>16.2    | 16<br>3.8    | 155<br>36.9 | 129<br>30.7    | 22<br>5.2     | 91<br>21.7       |     |     |
| 専門医の研修施設      | 340<br>100.0  | 243<br>71.5    | 12<br>3.5      | 223<br>65.6 | 170<br>50.0   | 168<br>49.4   | 199<br>58.5 | 14<br>4.1     | 77<br>22.6    | 11<br>3.2    | 127<br>37.4 | 118<br>34.7    | 20<br>5.9     | 80<br>23.5       |     |     |
| 医育機関          | 50<br>100.0   | 38<br>76.0     | 2<br>4.0       | 37<br>74.0  | 32<br>64.0    | 23<br>46.0    | 28<br>56.0  | 1<br>2.0      | 14<br>28.0    | 1<br>2.0     | 17<br>34.0  | 20<br>40.0     | 3<br>6.0      | 10<br>20.0       |     |     |
| いずれでもない       | 345<br>100.0  | 198<br>57.4    | 16<br>4.6      | 171<br>49.6 | 113<br>32.8   | 129<br>37.4   | 168<br>48.7 | 22<br>6.4     | 45<br>13.0    | 23<br>6.7    | 55<br>15.9  | 52<br>15.1     | 4<br>1.2      | 127<br>36.8      |     |     |

※全体の調査数には研修施設等の指定状況が無回答のものを含むため、また、研修施設等の指定状況は複数回答であるため、全体の調査数の合計は各研修施設等の指定状況の調査数の合計と一致しない。

問21 (2) 看護職員の労働時間として考えている業務 (複数回答)

問5 許可病床数

(上段:回答数(件)、下段:割合(%))

|          | 調査数           | 研修院や所属長から指示のある | 研修院や所属長から指示のない | 院内横断的な委員会   | 部下、後輩等への教育・指導 | 地域ケア会議・サービ担当 | 学会活動・研究     | 病院や所属長から指示のない | 看護技術のトレーニング | 外         | 自己研鑽のための勉強(上記) | 勤務終了後に行う翌日の準備 | (勤務開始の時間前に行う準備) | その他         | 無回答 |
|----------|---------------|----------------|----------------|-------------|---------------|--------------|-------------|---------------|-------------|-----------|----------------|---------------|-----------------|-------------|-----|
| 全体       | 1078<br>100.0 | 805<br>74.7    | 29<br>2.7      | 702<br>65.1 | 554<br>51.4   | 572<br>53.1  | 668<br>62.0 | 24<br>2.2     | 252<br>23.4 | 42<br>3.9 | 369<br>34.2    | 299<br>27.7   | 31<br>2.9       | 232<br>21.5 |     |
| 99床以下    | 184<br>100.0  | 126<br>68.5    | 7<br>3.8       | 111<br>60.3 | 88<br>47.8    | 86<br>46.7   | 96<br>52.2  | 6<br>3.3      | 41<br>22.3  | 17<br>9.2 | 59<br>32.1     | 38<br>20.7    | 2<br>1.1        | 47<br>25.5  |     |
| 100~199床 | 203<br>100.0  | 145<br>71.4    | 7<br>3.4       | 129<br>63.5 | 98<br>48.3    | 109<br>53.7  | 125<br>61.6 | 9<br>4.4      | 50<br>24.6  | 11<br>5.4 | 54<br>26.6     | 49<br>24.1    | 2<br>1.0        | 49<br>24.1  |     |
| 200~299床 | 228<br>100.0  | 179<br>78.5    | 8<br>3.5       | 142<br>62.3 | 116<br>50.9   | 116<br>50.9  | 150<br>65.8 | 5<br>2.2      | 56<br>24.6  | 7<br>3.1  | 67<br>29.4     | 50<br>21.9    | 5<br>2.2        | 43<br>18.9  |     |
| 300床以上   | 453<br>100.0  | 350<br>77.3    | 7<br>1.5       | 315<br>69.5 | 247<br>54.5   | 257<br>56.7  | 292<br>64.5 | 4<br>0.9      | 105<br>23.2 | 7<br>1.5  | 185<br>40.8    | 159<br>35.1   | 21<br>4.6       | 88<br>19.4  |     |

※全体の調査数には許可病床数が無回答のものを含むため、全体の調査数は各許可病床数の調査数の合計と一致しない。

問4 研修施設等の指定状況

(上段:回答数(件)、下段:割合(%))

|               | 調査数           | 研修院や所属長から指示のある | 研修院や所属長から指示のない | 院内横断的な委員会   | 部下、後輩等への教育・指導 | 地域ケア会議・サービ担当 | 学会活動・研究     | 病院や所属長から指示のない | 看護技術のトレーニング | 外         | 自己研鑽のための勉強(上記) | 勤務終了後に行う翌日の準備 | (勤務開始の時間前に行う準備) | その他         | 無回答 |
|---------------|---------------|----------------|----------------|-------------|---------------|--------------|-------------|---------------|-------------|-----------|----------------|---------------|-----------------|-------------|-----|
| 全体            | 1078<br>100.0 | 805<br>74.7    | 29<br>2.7      | 702<br>65.1 | 554<br>51.4   | 572<br>53.1  | 668<br>62.0 | 24<br>2.2     | 252<br>23.4 | 42<br>3.9 | 369<br>34.2    | 299<br>27.7   | 31<br>2.9       | 232<br>21.5 |     |
| 臨床研修病院 (基幹施設) | 347<br>100.0  | 275<br>79.3    | 4<br>1.2       | 247<br>71.2 | 210<br>60.5   | 198<br>57.1  | 224<br>64.6 | 2<br>0.6      | 83<br>23.9  | 5<br>1.4  | 161<br>46.4    | 137<br>39.5   | 13<br>3.7       | 61<br>17.6  |     |
| 臨床研修病院 (連携施設) | 420<br>100.0  | 325<br>77.4    | 7<br>1.7       | 286<br>68.1 | 225<br>53.6   | 243<br>57.9  | 282<br>67.1 | 6<br>1.4      | 91<br>21.7  | 12<br>2.9 | 175<br>41.7    | 134<br>31.9   | 18<br>4.3       | 76<br>18.1  |     |
| 専門医の研修施設      | 340<br>100.0  | 258<br>75.9    | 9<br>2.6       | 238<br>70.0 | 198<br>58.2   | 190<br>55.9  | 216<br>63.5 | 6<br>1.8      | 94<br>27.6  | 9<br>2.6  | 143<br>42.1    | 124<br>36.5   | 16<br>4.7       | 70<br>20.6  |     |
| 医育機関          | 50<br>100.0   | 40<br>80.0     | 3<br>6.0       | 38<br>76.0  | 36<br>72.0    | 27<br>54.0   | 31<br>62.0  | 0<br>0.0      | 19<br>38.0  | 1<br>2.0  | 21<br>42.0     | 19<br>38.0    | 2<br>4.0        | 10<br>20.0  |     |
| いずれでもない       | 345<br>100.0  | 239<br>69.3    | 14<br>4.1      | 202<br>58.6 | 149<br>43.2   | 161<br>46.7  | 190<br>55.1 | 12<br>3.5     | 78<br>22.6  | 22<br>6.4 | 75<br>21.7     | 60<br>17.4    | 5<br>1.4        | 91<br>26.4  |     |

※全体の調査数には研修施設等の指定状況が無回答のものを含むため、また、研修施設等の指定状況は複数回答であるため、全体の調査数の合計は各研修施設等の指定状況の調査数の合計と一致しない。



問22医師が勤務時間が終了しても病院から早く退出できない、または勤務開始時間よりも早く出勤する理由（複数回答）

問5 許可病床数

(上段:回答数(件)、下段:割合(%))

|          | 調査数           | 人員が足りないため   | た職員間で業務量に偏りがある | た救急や入院患者の緊急対応のため | の手術や外来の診療時間の延長 | の診断書やカルテ等の書類作成 | た患者（家族）への説明対応のため | の他職種・他機関との連絡調整 | た時間スケジュールに出席する | ケースカンファレンスに出席する | 院内の研修会・勉強会に出席 | 院内横断的な委員会に出席 | の部下、後輩等への教育・指導 | 学会活動・研究のため  | め医師会・病院団体の活動のため | 管理職のマネジメント能力が不足しているため | 質の高い医療を提供しようとするため | 経験を積もうと長く働くため | た手技・手術のトレーニングのため | 力不足のため    | 職員の自身のスケジュール管理 | その他       | 所定外労働はない  | わからない | 無回答 |
|----------|---------------|-------------|----------------|------------------|----------------|----------------|------------------|----------------|----------------|-----------------|---------------|--------------|----------------|-------------|-----------------|-----------------------|-------------------|---------------|------------------|-----------|----------------|-----------|-----------|-------|-----|
| 全体       | 1078<br>100.0 | 325<br>30.1 | 261<br>24.2    | 769<br>71.3      | 627<br>58.2    | 514<br>47.7    | 585<br>54.3      | 222<br>20.6    | 341<br>31.6    | 434<br>40.3     | 357<br>33.1   | 237<br>22.0  | 299<br>27.7    | 145<br>13.5 | 25<br>2.3       | 242<br>22.4           | 140<br>13.0       | 161<br>14.9   | 60<br>5.6        | 18<br>1.7 | 104<br>9.6     | 31<br>2.9 | 49<br>4.5 |       |     |
| 99床以下    | 184<br>100.0  | 38<br>20.7  | 22<br>12.0     | 100<br>54.3      | 74<br>40.2     | 57<br>31.0     | 73<br>39.7       | 17<br>9.2      | 18<br>9.8      | 40<br>21.7      | 23<br>12.5    | 6<br>3.3     | 19<br>10.3     | 15<br>8.2   | 4<br>2.2        | 14<br>7.6             | 2<br>1.1          | 6<br>3.3      | 4<br>2.2         | 1<br>0.5  | 30<br>16.3     | 9<br>4.9  | 11<br>6.0 |       |     |
| 100～199床 | 203<br>100.0  | 45<br>22.2  | 42<br>20.7     | 125<br>61.6      | 89<br>43.8     | 79<br>38.9     | 91<br>44.8       | 31<br>15.3     | 33<br>16.3     | 66<br>32.5      | 44<br>21.7    | 25<br>12.3   | 31<br>15.3     | 22<br>10.8  | 2<br>1.0        | 37<br>18.2            | 9<br>4.4          | 11<br>5.4     | 6<br>3.0         | 5<br>2.5  | 25<br>12.3     | 8<br>3.9  | 13<br>6.4 |       |     |
| 200～299床 | 228<br>100.0  | 58<br>25.4  | 44<br>19.3     | 151<br>66.2      | 119<br>52.2    | 87<br>38.2     | 101<br>44.3      | 34<br>14.9     | 51<br>22.4     | 79<br>34.6      | 56<br>24.6    | 33<br>14.5   | 46<br>20.2     | 30<br>13.2  | 1<br>0.4        | 29<br>12.7            | 20<br>8.8         | 24<br>10.5    | 7<br>3.1         | 3<br>1.3  | 27<br>11.8     | 9<br>3.9  | 12<br>5.3 |       |     |
| 300床以上   | 453<br>100.0  | 181<br>40.0 | 151<br>33.3    | 384<br>84.8      | 338<br>74.6    | 286<br>63.1    | 314<br>69.3      | 138<br>30.5    | 235<br>51.9    | 245<br>54.1     | 230<br>50.8   | 170<br>37.5  | 200<br>44.2    | 75<br>16.6  | 18<br>4.0       | 159<br>35.1           | 108<br>23.8       | 119<br>26.3   | 43<br>9.5        | 9<br>2.0  | 22<br>4.9      | 4<br>0.9  | 13<br>2.9 |       |     |

※全体の調査数には許可病床数が無回答のものを含まため、全体の調査数は各許可病床数の調査数の合計と一致しない。

問4 研修施設等の指定状況

(上段:回答数(件)、下段:割合(%))

|              | 調査数           | 人員が足りないため   | た職員間で業務量に偏りがある | た救急や入院患者の緊急対応のため | の手術や外来の診療時間の延長 | の診断書やカルテ等の書類作成 | た患者（家族）への説明対応のため | の他職種・他機関との連絡調整 | た時間スケジュールに出席する | ケースカンファレンスに出席する | 院内の研修会・勉強会に出席 | 院内横断的な委員会に出席 | の部下、後輩等への教育・指導 | 学会活動・研究のため  | め医師会・病院団体の活動のため | 管理職のマネジメント能力が不足しているため | 質の高い医療を提供しようとするため | 経験を積もうと長く働くため | た手技・手術のトレーニングのため | 力不足のため    | 職員の自身のスケジュール管理 | その他       | 所定外労働はない  | わからない | 無回答 |
|--------------|---------------|-------------|----------------|------------------|----------------|----------------|------------------|----------------|----------------|-----------------|---------------|--------------|----------------|-------------|-----------------|-----------------------|-------------------|---------------|------------------|-----------|----------------|-----------|-----------|-------|-----|
| 全体           | 1078<br>100.0 | 325<br>30.1 | 261<br>24.2    | 769<br>71.3      | 627<br>58.2    | 514<br>47.7    | 585<br>54.3      | 222<br>20.6    | 341<br>31.6    | 434<br>40.3     | 357<br>33.1   | 237<br>22.0  | 299<br>27.7    | 145<br>13.5 | 25<br>2.3       | 242<br>22.4           | 140<br>13.0       | 161<br>14.9   | 60<br>5.6        | 18<br>1.7 | 104<br>9.6     | 31<br>2.9 | 49<br>4.5 |       |     |
| 臨床研修病院（基幹施設） | 347<br>100.0  | 178<br>51.3 | 139<br>40.1    | 325<br>93.7      | 312<br>89.9    | 247<br>71.2    | 285<br>82.1      | 127<br>36.6    | 225<br>64.8    | 223<br>64.3     | 219<br>63.1   | 171<br>49.3  | 192<br>55.3    | 78<br>22.5  | 17<br>4.9       | 157<br>45.2           | 109<br>31.4       | 121<br>34.9   | 40<br>11.5       | 6<br>1.7  | 2<br>0.6       | 4<br>1.2  | 4<br>1.2  |       |     |
| 臨床研修病院（連携施設） | 420<br>100.0  | 152<br>36.2 | 119<br>28.3    | 344<br>81.9      | 291<br>69.3    | 233<br>55.5    | 256<br>61.0      | 92<br>21.9     | 154<br>36.7    | 201<br>47.9     | 162<br>38.6   | 111<br>26.4  | 126<br>30.0    | 64<br>15.2  | 9<br>2.1        | 101<br>24.0           | 56<br>13.3        | 63<br>15.0    | 24<br>5.7        | 5<br>1.2  | 17<br>4.0      | 7<br>1.7  | 12<br>2.9 |       |     |
| 専門医の研修施設     | 340<br>100.0  | 132<br>38.8 | 116<br>34.1    | 288<br>84.7      | 266<br>78.2    | 215<br>63.2    | 240<br>70.6      | 106<br>31.2    | 167<br>49.1    | 186<br>54.7     | 171<br>50.3   | 125<br>36.8  | 154<br>45.3    | 64<br>18.8  | 17<br>5.0       | 125<br>36.8           | 80<br>23.5        | 92<br>27.1    | 34<br>10.0       | 8<br>2.4  | 9<br>2.6       | 10<br>2.9 | 6<br>1.8  |       |     |
| 医療機関         | 50<br>100.0   | 25<br>50.0  | 21<br>42.0     | 44<br>88.0       | 42<br>84.0     | 36<br>72.0     | 34<br>68.0       | 18<br>36.0     | 35<br>70.0     | 35<br>70.0      | 30<br>60.0    | 27<br>54.0   | 31<br>62.0     | 11<br>22.0  | 3<br>6.0        | 26<br>52.0            | 16<br>32.0        | 18<br>36.0    | 3<br>6.0         | 0<br>0.0  | 0<br>0.0       | 0<br>4.0  | 2<br>4.0  |       |     |
| いずれでもない      | 345<br>100.0  | 53<br>15.4  | 46<br>13.3     | 165<br>47.8      | 93<br>27.0     | 89<br>25.8     | 112<br>32.5      | 34<br>9.9      | 29<br>8.4      | 61<br>17.7      | 32<br>9.3     | 9<br>2.6     | 21<br>6.1      | 27<br>7.8   | 1<br>0.3        | 26<br>7.5             | 6<br>1.7          | 5<br>1.4      | 4<br>1.2         | 7<br>2.0  | 78<br>22.6     | 15<br>4.3 | 24<br>7.0 |       |     |

※全体の調査数には研修施設等の指定状況が無回答のものを含まため、また、研修施設等の指定状況は複数回答であるため、全体の調査数の合計は各研修施設等の指定状況の調査数の合計と一致しない。

問22看護職員が勤務時間が終了しても病院から早く退出できない、または勤務開始時間よりも早く出勤する理由（複数回答）

問5 許可病床数

(上段:回答数(件)、下段:割合(%))

|          | 調査数           | 人員が足りないため   | 職員間で業務量に偏りがあるため | 救急や入院患者の緊急対応のため | 手術や外来の診療時間の延長のため | 看護記録等の書類作成のため | 交代時の申し送りのため | 患者（家族）への説明対応のため | 他職種・他機関との連絡調整のため | タイムスケジュールに出席する院 | 院内の研修会・勉強会に出席するため | 院内横断的な委員会に出席するため | 部下、後輩等への教育・指導のため | 学会活動・研究のため  | 職能団体や施設協議会等の活動のため | 管理職のマネジメント能力が不足しているため | 質の高い医療を提供しようとするため | 経験を積もうと長く働くため | 看護技術のトレーニングのため | 職力自身のスキルマネジメント管理のため | その他       | 所定外労働はない  | わからない     | 無回答       |
|----------|---------------|-------------|-----------------|-----------------|------------------|---------------|-------------|-----------------|------------------|-----------------|-------------------|------------------|------------------|-------------|-------------------|-----------------------|-------------------|---------------|----------------|---------------------|-----------|-----------|-----------|-----------|
| 全体       | 1078<br>100.0 | 321<br>29.8 | 300<br>27.8     | 793<br>73.6     | 625<br>58.0      | 673<br>62.4   | 309<br>28.7 | 483<br>44.8     | 275<br>25.5      | 310<br>28.8     | 570<br>52.9       | 409<br>37.9      | 345<br>32.0      | 227<br>21.1 | 89<br>8.3         | 68<br>6.3             | 222<br>20.6       | 77<br>7.1     | 155<br>14.4    | 172<br>16.0         | 27<br>2.5 | 45<br>4.2 | 21<br>1.9 | 37<br>3.4 |
| 99床以下    | 184<br>100.0  | 50<br>27.2  | 37<br>20.1      | 116<br>63.0     | 86<br>46.7       | 89<br>48.4    | 46<br>25.0  | 59<br>32.1      | 29<br>15.8       | 16<br>8.7       | 59<br>32.1        | 39<br>21.2       | 27<br>14.7       | 14<br>7.6   | 9<br>4.9          | 7<br>3.8              | 18<br>9.8         | 3<br>1.6      | 10<br>5.4      | 17<br>9.2           | 2<br>1.1  | 15<br>8.2 | 4<br>2.2  | 8<br>4.3  |
| 100～199床 | 203<br>100.0  | 65<br>32.0  | 65<br>32.0      | 138<br>68.0     | 91<br>44.8       | 115<br>56.7   | 46<br>22.7  | 71<br>35.0      | 39<br>19.2       | 36<br>17.7      | 99<br>48.8        | 65<br>32.0       | 52<br>25.6       | 35<br>17.2  | 14<br>6.9         | 7<br>3.4              | 28<br>13.8        | 8<br>3.9      | 12<br>5.9      | 25<br>12.3          | 4<br>2.0  | 10<br>4.9 | 6<br>3.0  | 10<br>4.9 |
| 200～299床 | 228<br>100.0  | 58<br>25.4  | 50<br>21.9      | 161<br>70.6     | 121<br>53.1      | 124<br>54.4   | 57<br>25.0  | 79<br>34.6      | 39<br>17.1       | 49<br>21.5      | 107<br>46.9       | 71<br>31.1       | 51<br>22.4       | 41<br>18.0  | 10<br>4.4         | 8<br>3.5              | 28<br>12.3        | 10<br>4.4     | 26<br>11.4     | 35<br>15.4          | 8<br>3.5  | 11<br>4.8 | 5<br>2.2  | 9<br>3.9  |
| 300床以上   | 453<br>100.0  | 145<br>32.0 | 143<br>31.6     | 370<br>81.7     | 322<br>71.1      | 337<br>74.4   | 157<br>34.7 | 269<br>59.4     | 166<br>36.6      | 206<br>45.5     | 298<br>65.8       | 229<br>50.6      | 211<br>46.6      | 135<br>29.8 | 54<br>11.9        | 46<br>10.2            | 145<br>32.0       | 55<br>12.1    | 105<br>23.2    | 95<br>21.0          | 13<br>2.9 | 9<br>2.0  | 5<br>1.1  | 10<br>2.2 |

※全体の調査数には許可病床数が無回答のものを含むため、全体の調査数は各許可病床数の調査数の合計と一致しない。

問4 研修施設等の指定状況

(上段:回答数(件)、下段:割合(%))

|              | 調査数           | 人員が足りないため   | 職員間で業務量に偏りがあるため | 救急や入院患者の緊急対応のため | 手術や外来の診療時間の延長のため | 看護記録等の書類作成のため | 交代時の申し送りのため | 患者（家族）への説明対応のため | 他職種・他機関との連絡調整のため | タイムスケジュールに出席する院 | 院内の研修会・勉強会に出席するため | 院内横断的な委員会に出席するため | 部下、後輩等への教育・指導のため | 学会活動・研究のため  | 職能団体や施設協議会等の活動のため | 管理職のマネジメント能力が不足しているため | 質の高い医療を提供しようとするため | 経験を積もうと長く働くため | 看護技術のトレーニングのため | 職力自身のスキルマネジメント管理のため | その他       | 所定外労働はない  | わからない     | 無回答       |
|--------------|---------------|-------------|-----------------|-----------------|------------------|---------------|-------------|-----------------|------------------|-----------------|-------------------|------------------|------------------|-------------|-------------------|-----------------------|-------------------|---------------|----------------|---------------------|-----------|-----------|-----------|-----------|
| 全体           | 1078<br>100.0 | 321<br>29.8 | 300<br>27.8     | 793<br>73.6     | 625<br>58.0      | 673<br>62.4   | 309<br>28.7 | 483<br>44.8     | 275<br>25.5      | 310<br>28.8     | 570<br>52.9       | 409<br>37.9      | 345<br>32.0      | 227<br>21.1 | 89<br>8.3         | 68<br>6.3             | 222<br>20.6       | 77<br>7.1     | 155<br>14.4    | 172<br>16.0         | 27<br>2.5 | 45<br>4.2 | 21<br>1.9 | 37<br>3.4 |
| 臨床研修病院（基幹施設） | 347<br>100.0  | 132<br>38.0 | 140<br>40.3     | 304<br>87.6     | 296<br>85.3      | 291<br>83.9   | 144<br>41.5 | 232<br>66.9     | 149<br>42.9      | 184<br>53.0     | 258<br>74.4       | 217<br>62.5      | 190<br>54.8      | 121<br>34.9 | 53<br>15.3        | 39<br>11.2            | 138<br>39.8       | 54<br>15.6    | 97<br>28.0     | 82<br>23.6          | 10<br>2.9 | 2<br>0.6  | 3<br>0.9  | 5<br>1.4  |
| 臨床研修病院（連携施設） | 420<br>100.0  | 125<br>29.8 | 123<br>29.3     | 341<br>81.2     | 278<br>66.2      | 292<br>69.5   | 132<br>31.4 | 218<br>51.9     | 116<br>27.6      | 142<br>33.8     | 264<br>62.9       | 181<br>43.1      | 154<br>36.7      | 110<br>26.2 | 43<br>10.2        | 28<br>6.7             | 91<br>21.7        | 26<br>6.2     | 63<br>15.0     | 73<br>17.4          | 9<br>2.1  | 8<br>1.9  | 7<br>1.7  | 11<br>2.6 |
| 専門医の研修施設     | 340<br>100.0  | 110<br>32.4 | 118<br>34.7     | 285<br>83.8     | 254<br>74.7      | 256<br>75.3   | 122<br>35.9 | 205<br>60.3     | 128<br>37.6      | 152<br>44.7     | 231<br>67.9       | 185<br>54.4      | 164<br>48.2      | 111<br>32.6 | 45<br>13.2        | 32<br>9.4             | 112<br>32.9       | 42<br>12.4    | 87<br>25.6     | 72<br>21.2          | 10<br>2.9 | 5<br>1.5  | 6<br>1.8  | 4<br>1.2  |
| 医育機関         | 50<br>100.0   | 17<br>34.0  | 20<br>40.0      | 44<br>88.0      | 41<br>82.0       | 39<br>78.0    | 24<br>48.0  | 32<br>64.0      | 28<br>56.0       | 32<br>64.0      | 36<br>72.0        | 34<br>68.0       | 30<br>60.0       | 19<br>38.0  | 7<br>14.0         | 6<br>12.0             | 25<br>50.0        | 9<br>18.0     | 15<br>30.0     | 14<br>28.0          | 1<br>2.0  | 0<br>0.0  | 2<br>4.0  | 0<br>0.0  |
| いずれでもない      | 345<br>100.0  | 94<br>27.2  | 69<br>20.0      | 201<br>58.3     | 115<br>33.3      | 153<br>44.3   | 67<br>19.4  | 93<br>27.0      | 48<br>13.9       | 34<br>9.9       | 103<br>29.9       | 62<br>18.0       | 43<br>12.5       | 21<br>6.1   | 13<br>3.8         | 14<br>4.1             | 26<br>7.5         | 7<br>2.0      | 21<br>6.1      | 30<br>8.7           | 9<br>2.6  | 30<br>8.7 | 8<br>2.3  | 19<br>5.5 |

※全体の調査数には研修施設等の指定状況が無回答のものを含むため、また、研修施設等の指定状況は複数回答であるため、全体の調査数の合計は各研修施設等の指定状況の調査数の合計と一致しない。

問23平成29年11月の時間外労働（1）45時間超の医師（人）

問5 許可病床数 (上段:回答数(件)、下段:割合(%))

|          | 調査数           | 0人          | 1人以上5人未満   | 5人以上10人未満 | 10人以上15人未満 | 15人以上20人未満 | 20人以上       | わからない      | 無回答       |
|----------|---------------|-------------|------------|-----------|------------|------------|-------------|------------|-----------|
| 全体       | 1078<br>100.0 | 574<br>53.2 | 96<br>8.9  | 68<br>6.3 | 40<br>3.7  | 23<br>2.1  | 154<br>14.3 | 99<br>9.2  | 24<br>2.2 |
| 99床以下    | 184<br>100.0  | 145<br>78.8 | 7<br>3.8   | 0<br>0.0  | 0<br>0.0   | 0<br>0.0   | 0<br>0.0    | 29<br>15.8 | 3<br>1.6  |
| 100～199床 | 203<br>100.0  | 149<br>73.4 | 20<br>9.9  | 5<br>2.5  | 1<br>0.5   | 1<br>0.5   | 1<br>0.5    | 20<br>9.9  | 6<br>3.0  |
| 200～299床 | 228<br>100.0  | 148<br>64.9 | 28<br>12.3 | 18<br>7.9 | 6<br>2.6   | 5<br>2.2   | 6<br>2.6    | 9<br>3.9   | 8<br>3.5  |
| 300床以上   | 453<br>100.0  | 128<br>28.3 | 41<br>9.1  | 45<br>9.9 | 31<br>6.8  | 16<br>3.5  | 145<br>32.0 | 40<br>8.8  | 7<br>1.5  |

※全体の調査数には許可病床数が無回答のものを含むため、全体の調査数は各許可病床数の調査数の合計と一致しない。

問4 研修施設等の指定状況 (上段:回答数(件)、下段:割合(%))

|              | 調査数           | 0人          | 1人以上5人未満   | 5人以上10人未満  | 10人以上15人未満 | 15人以上20人未満 | 20人以上       | わからない     | 無回答       |
|--------------|---------------|-------------|------------|------------|------------|------------|-------------|-----------|-----------|
| 全体           | 1078<br>100.0 | 574<br>53.2 | 96<br>8.9  | 68<br>6.3  | 40<br>3.7  | 23<br>2.1  | 154<br>14.3 | 99<br>9.2 | 24<br>2.2 |
| 臨床研修病院（基幹施設） | 347<br>100.0  | 36<br>10.4  | 38<br>11.0 | 49<br>14.1 | 30<br>8.6  | 20<br>5.8  | 139<br>40.1 | 33<br>9.5 | 2<br>0.6  |
| 臨床研修病院（連携施設） | 420<br>100.0  | 198<br>47.1 | 45<br>10.7 | 35<br>8.3  | 17<br>4.0  | 11<br>2.6  | 77<br>18.3  | 28<br>6.7 | 9<br>2.1  |
| 専門医の研修施設     | 340<br>100.0  | 116<br>34.1 | 30<br>8.8  | 33<br>9.7  | 16<br>4.7  | 10<br>2.9  | 98<br>28.8  | 32<br>9.4 | 5<br>1.5  |
| 医育機関         | 50<br>100.0   | 13<br>26.0  | 3<br>6.0   | 2<br>4.0   | 5<br>10.0  | 0<br>0.0   | 18<br>36.0  | 9<br>18.0 | 0<br>0.0  |
| いずれでもない      | 345<br>100.0  | 285<br>82.6 | 17<br>4.9  | 0<br>0.0   | 0<br>0.0   | 0<br>0.0   | 0<br>0.0    | 33<br>9.6 | 10<br>2.9 |

※全体の調査数には研修施設等の指定状況が無回答のものを含むため、また、研修施設等の指定状況は複数回答であるため、全体の調査数の合計は各研修施設等の指定状況の調査数の合計と一致しない。

問23平成29年11月の時間外労働（1）45時間超の看護職員（人）

問5 許可病床数 (上段:回答数(件)、下段:割合(%))

|          | 調査数           | 0人          | 1人以上<br>10人未満 | 10人以上<br>20人未満 | 20人以上<br>30人未満 | 30人以上<br>40人未満 | 40人以上    | わからない     | 無回答       |
|----------|---------------|-------------|---------------|----------------|----------------|----------------|----------|-----------|-----------|
| 全体       | 1078<br>100.0 | 901<br>83.6 | 114<br>10.6   | 16<br>1.5      | 2<br>0.2       | 0<br>0.0       | 1<br>0.1 | 18<br>1.7 | 26<br>2.4 |
| 99床以下    | 184<br>100.0  | 167<br>90.8 | 4<br>2.2      | 1<br>0.5       | 1<br>0.5       | 0<br>0.0       | 0<br>0.0 | 7<br>3.8  | 4<br>2.2  |
| 100～199床 | 203<br>100.0  | 182<br>89.7 | 8<br>3.9      | 0<br>0.0       | 0<br>0.0       | 0<br>0.0       | 0<br>0.0 | 6<br>3.0  | 7<br>3.4  |
| 200～299床 | 228<br>100.0  | 204<br>89.5 | 13<br>5.7     | 2<br>0.9       | 0<br>0.0       | 0<br>0.0       | 0<br>0.0 | 1<br>0.4  | 8<br>3.5  |
| 300床以上   | 453<br>100.0  | 339<br>74.8 | 88<br>19.4    | 13<br>2.9      | 1<br>0.2       | 0<br>0.0       | 1<br>0.2 | 4<br>0.9  | 7<br>1.5  |

※全体の調査数には許可病床数が無回答のものを含むため、全体の調査数は各許可病床数の調査数の合計と一致しない。

問4 研修施設等の指定状況 (上段:回答数(件)、下段:割合(%))

|              | 調査数           | 0人          | 1人以上<br>10人未満 | 10人以上<br>20人未満 | 20人以上<br>30人未満 | 30人以上<br>40人未満 | 40人以上    | わからない     | 無回答       |
|--------------|---------------|-------------|---------------|----------------|----------------|----------------|----------|-----------|-----------|
| 全体           | 1078<br>100.0 | 901<br>83.6 | 114<br>10.6   | 16<br>1.5      | 2<br>0.2       | 0<br>0.0       | 1<br>0.1 | 18<br>1.7 | 26<br>2.4 |
| 臨床研修病院（基幹施設） | 347<br>100.0  | 244<br>70.3 | 82<br>23.6    | 14<br>4.0      | 1<br>0.3       | 0<br>0.0       | 1<br>0.3 | 3<br>0.9  | 2<br>0.6  |
| 臨床研修病院（連携施設） | 420<br>100.0  | 353<br>84.0 | 49<br>11.7    | 6<br>1.4       | 1<br>0.2       | 0<br>0.0       | 1<br>0.2 | 4<br>1.0  | 6<br>1.4  |
| 専門医の研修施設     | 340<br>100.0  | 258<br>75.9 | 63<br>18.5    | 10<br>2.9      | 1<br>0.3       | 0<br>0.0       | 1<br>0.3 | 4<br>1.2  | 3<br>0.9  |
| 医育機関         | 50<br>100.0   | 30<br>60.0  | 18<br>36.0    | 1<br>2.0       | 0<br>0.0       | 0<br>0.0       | 0<br>0.0 | 1<br>2.0  | 0<br>0.0  |
| いずれでもない      | 345<br>100.0  | 313<br>90.7 | 7<br>2.0      | 1<br>0.3       | 1<br>0.3       | 0<br>0.0       | 0<br>0.0 | 9<br>2.6  | 14<br>4.1 |

※全体の調査数には研修施設等の指定状況が無回答のものを含むため、また、研修施設等の指定状況は複数回答であるため、全体の調査数の合計は各研修施設等の指定状況の調査数の合計と一致しない。

問23平成29年11月の時間外労働（２）（１）のうち80時間超の医師

問5 許可病床数 (上段:回答数(件)、下段:割合(%))

|          | 調査数           | 0人          | 1人以上5人未満    | 5人以上10人未満 | 10人以上15人未満 | 15人以上20人未満 | 20人以上     | わからない     | 無回答         |
|----------|---------------|-------------|-------------|-----------|------------|------------|-----------|-----------|-------------|
| 全体       | 1078<br>100.0 | 401<br>37.2 | 123<br>11.4 | 39<br>3.6 | 19<br>1.8  | 11<br>1.0  | 28<br>2.6 | 37<br>3.4 | 420<br>39.0 |
| 99床以下    | 184<br>100.0  | 67<br>36.4  | 1<br>0.5    | 0<br>0.0  | 0<br>0.0   | 0<br>0.0   | 0<br>0.0  | 8<br>4.3  | 108<br>58.7 |
| 100～199床 | 203<br>100.0  | 81<br>39.9  | 8<br>3.9    | 1<br>0.5  | 0<br>0.0   | 0<br>0.0   | 0<br>0.0  | 7<br>3.4  | 106<br>52.2 |
| 200～299床 | 228<br>100.0  | 104<br>45.6 | 15<br>6.6   | 3<br>1.3  | 1<br>0.4   | 0<br>0.0   | 0<br>0.0  | 2<br>0.9  | 103<br>45.2 |
| 300床以上   | 453<br>100.0  | 147<br>32.5 | 95<br>21.0  | 34<br>7.5 | 18<br>4.0  | 11<br>2.4  | 28<br>6.2 | 19<br>4.2 | 101<br>22.3 |

※全体の調査数には許可病床数が無回答のものを含むため、全体の調査数は各許可病床数の調査数の合計と一致しない。

問4 研修施設等の指定状況 (上段:回答数(件)、下段:割合(%))

|              | 調査数           | 0人          | 1人以上5人未満    | 5人以上10人未満 | 10人以上15人未満 | 15人以上20人未満 | 20人以上     | わからない     | 無回答         |
|--------------|---------------|-------------|-------------|-----------|------------|------------|-----------|-----------|-------------|
| 全体           | 1078<br>100.0 | 401<br>37.2 | 123<br>11.4 | 39<br>3.6 | 19<br>1.8  | 11<br>1.0  | 28<br>2.6 | 37<br>3.4 | 420<br>39.0 |
| 臨床研修病院（基幹施設） | 347<br>100.0  | 116<br>33.4 | 92<br>26.5  | 33<br>9.5 | 18<br>5.2  | 10<br>2.9  | 27<br>7.8 | 18<br>5.2 | 33<br>9.5   |
| 臨床研修病院（連携施設） | 420<br>100.0  | 152<br>36.2 | 65<br>15.5  | 18<br>4.3 | 13<br>3.1  | 4<br>1.0   | 11<br>2.6 | 12<br>2.9 | 145<br>34.5 |
| 専門医の研修施設     | 340<br>100.0  | 116<br>34.1 | 65<br>19.1  | 18<br>5.3 | 13<br>3.8  | 5<br>1.5   | 17<br>5.0 | 12<br>3.5 | 94<br>27.6  |
| 医育機関         | 50<br>100.0   | 15<br>30.0  | 12<br>24.0  | 2<br>4.0  | 1<br>2.0   | 1<br>2.0   | 4<br>8.0  | 3<br>6.0  | 12<br>24.0  |
| いずれでもない      | 345<br>100.0  | 134<br>38.8 | 3<br>0.9    | 0<br>0.0  | 0<br>0.0   | 0<br>0.0   | 0<br>0.0  | 10<br>2.9 | 198<br>57.4 |

※全体の調査数には研修施設等の指定状況が無回答のものを含むため、また、研修施設等の指定状況は複数回答であるため、全体の調査数の合計は各研修施設等の指定状況の調査数の合計と一致しない。

問23平成29年11月の時間外労働（２）（１）のうち80時間超の看護職員

問5 許可病床数 (上段:回答数(件)、下段:割合(%))

|          | 調査数           | 0人          | 1人以上<br>10人未満 | 10人以上<br>20人未満 | 20人以上<br>30人未満 | 30人以上<br>40人未満 | 40人以上    | わからない    | 無回答         |
|----------|---------------|-------------|---------------|----------------|----------------|----------------|----------|----------|-------------|
| 全体       | 1078<br>100.0 | 621<br>57.6 | 2<br>0.2      | 0<br>0.0       | 0<br>0.0       | 0<br>0.0       | 0<br>0.0 | 6<br>0.6 | 449<br>41.7 |
| 99床以下    | 184<br>100.0  | 79<br>42.9  | 0<br>0.0      | 0<br>0.0       | 0<br>0.0       | 0<br>0.0       | 0<br>0.0 | 2<br>1.1 | 103<br>56.0 |
| 100～199床 | 203<br>100.0  | 88<br>43.3  | 0<br>0.0      | 0<br>0.0       | 0<br>0.0       | 0<br>0.0       | 0<br>0.0 | 2<br>1.0 | 113<br>55.7 |
| 200～299床 | 228<br>100.0  | 116<br>50.9 | 0<br>0.0      | 0<br>0.0       | 0<br>0.0       | 0<br>0.0       | 0<br>0.0 | 1<br>0.4 | 111<br>48.7 |
| 300床以上   | 453<br>100.0  | 333<br>73.5 | 2<br>0.4      | 0<br>0.0       | 0<br>0.0       | 0<br>0.0       | 0<br>0.0 | 1<br>0.2 | 117<br>25.8 |

※全体の調査数には許可病床数が無回答のものを含むため、全体の調査数は各許可病床数の調査数の合計と一致しない。

問4 研修施設等の指定状況 (上段:回答数(件)、下段:割合(%))

|              | 調査数           | 0人          | 1人以上<br>10人未満 | 10人以上<br>20人未満 | 20人以上<br>30人未満 | 30人以上<br>40人未満 | 40人以上    | わからない    | 無回答         |
|--------------|---------------|-------------|---------------|----------------|----------------|----------------|----------|----------|-------------|
| 全体           | 1078<br>100.0 | 621<br>57.6 | 2<br>0.2      | 0<br>0.0       | 0<br>0.0       | 0<br>0.0       | 0<br>0.0 | 6<br>0.6 | 449<br>41.7 |
| 臨床研修病院（基幹施設） | 347<br>100.0  | 289<br>83.3 | 2<br>0.6      | 0<br>0.0       | 0<br>0.0       | 0<br>0.0       | 0<br>0.0 | 2<br>0.6 | 54<br>15.6  |
| 臨床研修病院（連携施設） | 420<br>100.0  | 258<br>61.4 | 0<br>0.0      | 0<br>0.0       | 0<br>0.0       | 0<br>0.0       | 0<br>0.0 | 2<br>0.5 | 160<br>38.1 |
| 専門医の研修施設     | 340<br>100.0  | 227<br>66.8 | 0<br>0.0      | 0<br>0.0       | 0<br>0.0       | 0<br>0.0       | 0<br>0.0 | 1<br>0.3 | 112<br>32.9 |
| 医育機関         | 50<br>100.0   | 39<br>78.0  | 0<br>0.0      | 0<br>0.0       | 0<br>0.0       | 0<br>0.0       | 0<br>0.0 | 0<br>0.0 | 11<br>22.0  |
| いずれでもない      | 345<br>100.0  | 142<br>41.2 | 0<br>0.0      | 0<br>0.0       | 0<br>0.0       | 0<br>0.0       | 0<br>0.0 | 3<br>0.9 | 200<br>58.0 |

※全体の調査数には研修施設等の指定状況が無回答のものを含むため、また、研修施設等の指定状況は複数回答であるため、全体の調査数の合計は各研修施設等の指定状況の調査数の合計と一致しない。

問23平成29年11月の時間外労働(3)(1)のうち100時間超の医師

問5 許可病床数 (上段:回答数(件)、下段:割合(%))

|          | 調査数   | 0人   | 1人以上5人未満 | 5人以上10人未満 | 10人以上15人未満 | 15人以上20人未満 | 20人以上 | わからない | 無回答  |
|----------|-------|------|----------|-----------|------------|------------|-------|-------|------|
| 全体       | 1078  | 481  | 83       | 23        | 10         | 5          | 12    | 37    | 427  |
|          | 100.0 | 44.6 | 7.7      | 2.1       | 0.9        | 0.5        | 1.1   | 3.4   | 39.6 |
| 99床以下    | 184   | 68   | 1        | 0         | 0          | 0          | 0     | 8     | 107  |
|          | 100.0 | 37.0 | 0.5      | 0.0       | 0.0        | 0.0        | 0.0   | 4.3   | 58.2 |
| 100～199床 | 203   | 84   | 3        | 0         | 0          | 0          | 0     | 7     | 109  |
|          | 100.0 | 41.4 | 1.5      | 0.0       | 0.0        | 0.0        | 0.0   | 3.4   | 53.7 |
| 200～299床 | 228   | 110  | 10       | 0         | 0          | 0          | 0     | 2     | 106  |
|          | 100.0 | 48.2 | 4.4      | 0.0       | 0.0        | 0.0        | 0.0   | 0.9   | 46.5 |
| 300床以上   | 453   | 214  | 67       | 23        | 10         | 5          | 12    | 19    | 103  |
|          | 100.0 | 47.2 | 14.8     | 5.1       | 2.2        | 1.1        | 2.6   | 4.2   | 22.7 |

※全体の調査数には許可病床数が無回答のものを含むため、全体の調査数は各許可病床数の調査数の合計と一致しない。

問4 研修施設等の指定状況 (上段:回答数(件)、下段:割合(%))

|              | 調査数   | 0人   | 1人以上5人未満 | 5人以上10人未満 | 10人以上15人未満 | 15人以上20人未満 | 20人以上 | わからない | 無回答  |
|--------------|-------|------|----------|-----------|------------|------------|-------|-------|------|
| 全体           | 1078  | 481  | 83       | 23        | 10         | 5          | 12    | 37    | 427  |
|              | 100.0 | 44.6 | 7.7      | 2.1       | 0.9        | 0.5        | 1.1   | 3.4   | 39.6 |
| 臨床研修病院(基幹施設) | 347   | 179  | 66       | 23        | 8          | 5          | 12    | 19    | 35   |
|              | 100.0 | 51.6 | 19.0     | 6.6       | 2.3        | 1.4        | 3.5   | 5.5   | 10.1 |
| 臨床研修病院(連携施設) | 420   | 191  | 47       | 9         | 6          | 2          | 5     | 11    | 149  |
|              | 100.0 | 45.5 | 11.2     | 2.1       | 1.4        | 0.5        | 1.2   | 2.6   | 35.5 |
| 専門医の研修施設     | 340   | 158  | 44       | 12        | 5          | 2          | 9     | 12    | 98   |
|              | 100.0 | 46.5 | 12.9     | 3.5       | 1.5        | 0.6        | 2.6   | 3.5   | 28.8 |
| 医育機関         | 50    | 27   | 3        | 2         | 0          | 1          | 2     | 3     | 12   |
|              | 100.0 | 54.0 | 6.0      | 4.0       | 0.0        | 2.0        | 4.0   | 6.0   | 24.0 |
| いずれでもない      | 345   | 135  | 2        | 0         | 0          | 0          | 0     | 10    | 198  |
|              | 100.0 | 39.1 | 0.6      | 0.0       | 0.0        | 0.0        | 0.0   | 2.9   | 57.4 |

※全体の調査数には研修施設等の指定状況が無回答のものを含むため、また、研修施設等の指定状況は複数回答であるため、全体の調査数の合計は各研修施設等の指定状況の調査数の合計と一致しない。

問23平成29年11月の時間外労働(3)(1)のうち100時間超の看護職員

問5 許可病床数 (上段:回答数(件)、下段:割合(%))

|          | 調査数           | 0人以上        | 1人以上<br>10人未満 | 10人以上<br>20人未満 | 20人以上<br>30人未満 | 30人以上<br>40人未満 | 40人以上    | わからない    | 無回答         |
|----------|---------------|-------------|---------------|----------------|----------------|----------------|----------|----------|-------------|
| 全体       | 1078<br>100.0 | 621<br>57.6 | 1<br>0.1      | 0<br>0.0       | 0<br>0.0       | 0<br>0.0       | 0<br>0.0 | 6<br>0.6 | 450<br>41.7 |
| 99床以下    | 184<br>100.0  | 78<br>42.4  | 0<br>0.0      | 0<br>0.0       | 0<br>0.0       | 0<br>0.0       | 0<br>0.0 | 2<br>1.1 | 104<br>56.5 |
| 100～199床 | 203<br>100.0  | 88<br>43.3  | 0<br>0.0      | 0<br>0.0       | 0<br>0.0       | 0<br>0.0       | 0<br>0.0 | 2<br>1.0 | 113<br>55.7 |
| 200～299床 | 228<br>100.0  | 116<br>50.9 | 0<br>0.0      | 0<br>0.0       | 0<br>0.0       | 0<br>0.0       | 0<br>0.0 | 1<br>0.4 | 111<br>48.7 |
| 300床以上   | 453<br>100.0  | 334<br>73.7 | 1<br>0.2      | 0<br>0.0       | 0<br>0.0       | 0<br>0.0       | 0<br>0.0 | 1<br>0.2 | 117<br>25.8 |

※全体の調査数には許可病床数が無回答のものを含むため、全体の調査数は各許可病床数の調査数の合計と一致しない。

問4 研修施設等の指定状況 (上段:回答数(件)、下段:割合(%))

|              | 調査数           | 0人以上        | 1人以上<br>10人未満 | 10人以上<br>20人未満 | 20人以上<br>30人未満 | 30人以上<br>40人未満 | 40人以上    | わからない    | 無回答         |
|--------------|---------------|-------------|---------------|----------------|----------------|----------------|----------|----------|-------------|
| 全体           | 1078<br>100.0 | 621<br>57.6 | 1<br>0.1      | 0<br>0.0       | 0<br>0.0       | 0<br>0.0       | 0<br>0.0 | 6<br>0.6 | 450<br>41.7 |
| 臨床研修病院(基幹施設) | 347<br>100.0  | 290<br>83.6 | 1<br>0.3      | 0<br>0.0       | 0<br>0.0       | 0<br>0.0       | 0<br>0.0 | 2<br>0.6 | 54<br>15.6  |
| 臨床研修病院(連携施設) | 420<br>100.0  | 258<br>61.4 | 0<br>0.0      | 0<br>0.0       | 0<br>0.0       | 0<br>0.0       | 0<br>0.0 | 2<br>0.5 | 160<br>38.1 |
| 専門医の研修施設     | 340<br>100.0  | 226<br>66.5 | 1<br>0.3      | 0<br>0.0       | 0<br>0.0       | 0<br>0.0       | 0<br>0.0 | 1<br>0.3 | 112<br>32.9 |
| 医育機関         | 50<br>100.0   | 39<br>78.0  | 0<br>0.0      | 0<br>0.0       | 0<br>0.0       | 0<br>0.0       | 0<br>0.0 | 0<br>0.0 | 11<br>22.0  |
| いずれでもない      | 345<br>100.0  | 141<br>40.9 | 0<br>0.0      | 0<br>0.0       | 0<br>0.0       | 0<br>0.0       | 0<br>0.0 | 3<br>0.9 | 201<br>58.3 |

※全体の調査数には研修施設等の指定状況が無回答のものを含むため、また、研修施設等の指定状況は複数回答であるため、全体の調査数の合計は各研修施設等の指定状況の調査数の合計と一致しない。



問24医師の昨年度または昨年の年次有給休暇の付与日数（平均）

問5 許可病床数

（上段：回答数(件)、下段：割合(%)）

|          | 調査数           | 0日         | 1日以上<br>5日未満 | 5日以上<br>10日未満 | 10日以上<br>20日未満 | 20日<br>以上   | 20日<br>を超<br>30日<br>未満 | 30日<br>以上   | 無<br>回<br>答 | 平均<br>(日) |
|----------|---------------|------------|--------------|---------------|----------------|-------------|------------------------|-------------|-------------|-----------|
| 全体       | 1078<br>100.0 | 39<br>3.6  | 3<br>0.3     | 16<br>1.5     | 418<br>38.8    | 281<br>26.1 | 50<br>4.6              | 119<br>11.0 | 152<br>14.1 | 19.2      |
| 99床以下    | 184<br>100.0  | 23<br>12.5 | 0<br>0.0     | 3<br>1.6      | 47<br>25.5     | 45<br>24.5  | 3<br>1.6               | 17<br>9.2   | 46<br>25.0  | 16.5      |
| 100～199床 | 203<br>100.0  | 7<br>3.4   | 1<br>0.5     | 4<br>2.0      | 89<br>43.8     | 53<br>26.1  | 2<br>1.0               | 16<br>7.9   | 31<br>15.3  | 18.2      |
| 200～299床 | 228<br>100.0  | 4<br>1.8   | 0<br>0.0     | 5<br>2.2      | 102<br>44.7    | 53<br>23.2  | 11<br>4.8              | 19<br>8.3   | 34<br>14.9  | 18.8      |
| 300床以上   | 453<br>100.0  | 5<br>1.1   | 2<br>0.4     | 4<br>0.9      | 174<br>38.4    | 128<br>28.3 | 33<br>7.3              | 67<br>14.8  | 40<br>8.8   | 20.7      |

※全体の調査数には許可病床数が無回答のものを含むため、全体の調査数は各許可病床数の調査数の合計と一致しない。

問4 研修施設等の指定状況

（上段：回答数(件)、下段：割合(%)）

|              | 調査数           | 0日        | 1日以上<br>5日未満 | 5日以上<br>10日未満 | 10日以上<br>20日未満 | 20日<br>以上   | 20日<br>を超<br>30日<br>未満 | 30日<br>以上   | 無<br>回<br>答 | 平均<br>(日) |
|--------------|---------------|-----------|--------------|---------------|----------------|-------------|------------------------|-------------|-------------|-----------|
| 全体           | 1078<br>100.0 | 39<br>3.6 | 3<br>0.3     | 16<br>1.5     | 418<br>38.8    | 281<br>26.1 | 50<br>4.6              | 119<br>11.0 | 152<br>14.1 | 19.2      |
| 臨床研修病院（基幹施設） | 347<br>100.0  | 0<br>0.0  | 1<br>0.3     | 0<br>0.0      | 134<br>38.6    | 106<br>30.5 | 33<br>9.5              | 52<br>15.0  | 21<br>6.1   | 21.2      |
| 臨床研修病院（連携施設） | 420<br>100.0  | 4<br>1.0  | 1<br>0.2     | 6<br>1.4      | 155<br>36.9    | 132<br>31.4 | 24<br>5.7              | 62<br>14.8  | 36<br>8.6   | 20.7      |
| 専門医の研修施設     | 340<br>100.0  | 5<br>1.5  | 2<br>0.6     | 4<br>1.2      | 137<br>40.3    | 100<br>29.4 | 24<br>7.1              | 35<br>10.3  | 33<br>9.7   | 19.7      |
| 医育機関         | 50<br>100.0   | 0<br>0.0  | 1<br>2.0     | 0<br>0.0      | 20<br>40.0     | 16<br>32.0  | 1<br>2.0               | 5<br>10.0   | 7<br>14.0   | 20.1      |
| いずれでもない      | 345<br>100.0  | 31<br>9.0 | 0<br>0.0     | 8<br>2.3      | 125<br>36.2    | 70<br>20.3  | 7<br>2.0               | 23<br>6.7   | 81<br>23.5  | 16.3      |

※全体の調査数には研修施設等の指定状況が無回答のものを含むため、また、研修施設等の指定状況は複数回答であるため、全体の調査数の合計は各研修施設等の指定状況の調査数の合計と一致しない。

問24看護職員の昨年度または昨年の年次有給休暇の付与日数（平均）

問5許可病床数

（上段:回答数(件)、下段:割合(%)）

|          | 調査数           | 0日       | 1日以上5日未満 | 5日以上10日未満 | 10日以上20日未満  | 20日以上       | 20日以上30日未満 | 30日以上       | 無回答        | 平均（日） |
|----------|---------------|----------|----------|-----------|-------------|-------------|------------|-------------|------------|-------|
| 全体       | 1078<br>100.0 | 0<br>0.0 | 1<br>0.1 | 4<br>0.4  | 555<br>51.5 | 226<br>21.0 | 67<br>6.2  | 121<br>11.2 | 104<br>9.6 | 20.2  |
| 99床以下    | 184<br>100.0  | 0<br>0.0 | 0<br>0.0 | 1<br>0.5  | 104<br>56.5 | 25<br>13.6  | 9<br>4.9   | 15<br>8.2   | 30<br>16.3 | 18.7  |
| 100～199床 | 203<br>100.0  | 0<br>0.0 | 0<br>0.0 | 0<br>0.0  | 127<br>62.6 | 32<br>15.8  | 8<br>3.9   | 17<br>8.4   | 19<br>9.4  | 19.0  |
| 200～299床 | 228<br>100.0  | 0<br>0.0 | 1<br>0.4 | 2<br>0.9  | 123<br>53.9 | 45<br>19.7  | 12<br>5.3  | 20<br>8.8   | 25<br>11.0 | 19.6  |
| 300床以上   | 453<br>100.0  | 0<br>0.0 | 0<br>0.0 | 1<br>0.2  | 194<br>42.8 | 123<br>27.2 | 37<br>8.2  | 68<br>15.0  | 30<br>6.6  | 21.5  |

※全体の調査数には許可病床数が無回答のものを含むため、全体の調査数は各許可病床数の調査数の合計と一致しない。

問4研修施設等の指定状況

（上段:回答数(件)、下段:割合(%)）

|              | 調査数           | 0日       | 1日以上5日未満 | 5日以上10日未満 | 10日以上20日未満  | 20日以上       | 20日以上30日未満 | 30日以上       | 無回答        | 平均（日） |
|--------------|---------------|----------|----------|-----------|-------------|-------------|------------|-------------|------------|-------|
| 全体           | 1078<br>100.0 | 0<br>0.0 | 1<br>0.1 | 4<br>0.4  | 555<br>51.5 | 226<br>21.0 | 67<br>6.2  | 121<br>11.2 | 104<br>9.6 | 20.2  |
| 臨床研修病院（基幹施設） | 347<br>100.0  | 0<br>0.0 | 0<br>0.0 | 0<br>0.0  | 134<br>38.6 | 108<br>31.1 | 34<br>9.8  | 57<br>16.4  | 14<br>4.0  | 22.1  |
| 臨床研修病院（連携施設） | 420<br>100.0  | 0<br>0.0 | 0<br>0.0 | 0<br>0.0  | 196<br>46.7 | 109<br>26.0 | 27<br>6.4  | 61<br>14.5  | 27<br>6.4  | 21.2  |
| 専門医の研修施設     | 340<br>100.0  | 0<br>0.0 | 0<br>0.0 | 0<br>0.0  | 158<br>46.5 | 93<br>27.4  | 27<br>7.9  | 38<br>11.2  | 24<br>7.1  | 20.7  |
| 医育機関         | 50<br>100.0   | 0<br>0.0 | 0<br>0.0 | 0<br>0.0  | 23<br>46.0  | 17<br>34.0  | 0<br>0.0   | 7<br>14.0   | 3<br>6.0   | 21.2  |
| いずれでもない      | 345<br>100.0  | 0<br>0.0 | 1<br>0.3 | 4<br>1.2  | 207<br>60.0 | 42<br>12.2  | 18<br>5.2  | 21<br>6.1   | 52<br>15.1 | 18.1  |

※全体の調査数には研修施設等の指定状況が無回答のものを含むため、また、研修施設等の指定状況は複数回答であるため、全体の調査数の合計は各研修施設等の指定状況の調査数の合計と一致しない。

問24医師の昨年度または昨年の年次有給休暇の取得日数（平均）

問5 許可病床数

（上段：回答数(件)、下段：割合(%)）

|          | 調査数           | 0日         | 1日以上<br>3日未満 | 3日以上<br>5日未満 | 5日以上<br>10日未満 | 10日以上<br>15日未満 | 15日以上     | 無回答         | 平均<br>(日) |
|----------|---------------|------------|--------------|--------------|---------------|----------------|-----------|-------------|-----------|
| 全体       | 1078<br>100.0 | 72<br>6.7  | 162<br>15.0  | 209<br>19.4  | 310<br>28.8   | 99<br>9.2      | 32<br>3.0 | 194<br>18.0 | 5.4       |
| 99床以下    | 184<br>100.0  | 41<br>22.3 | 19<br>10.3   | 13<br>7.1    | 31<br>16.8    | 26<br>14.1     | 3<br>1.6  | 51<br>27.7  | 4.6       |
| 100～199床 | 203<br>100.0  | 16<br>7.9  | 26<br>12.8   | 30<br>14.8   | 61<br>30.0    | 24<br>11.8     | 12<br>5.9 | 34<br>16.7  | 6.2       |
| 200～299床 | 228<br>100.0  | 10<br>4.4  | 34<br>14.9   | 33<br>14.5   | 79<br>34.6    | 22<br>9.6      | 7<br>3.1  | 43<br>18.9  | 5.9       |
| 300床以上   | 453<br>100.0  | 5<br>1.1   | 81<br>17.9   | 130<br>28.7  | 136<br>30.0   | 27<br>6.0      | 9<br>2.0  | 65<br>14.3  | 5.2       |

※全体の調査数には許可病床数が無回答のものを含むため、全体の調査数は各許可病床数の調査数の合計と一致しない。

問4 研修施設等の指定状況

（上段：回答数(件)、下段：割合(%)）

|              | 調査数           | 0日         | 1日以上<br>3日未満 | 3日以上<br>5日未満 | 5日以上<br>10日未満 | 10日以上<br>15日未満 | 15日以上     | 無回答         | 平均<br>(日) |
|--------------|---------------|------------|--------------|--------------|---------------|----------------|-----------|-------------|-----------|
| 全体           | 1078<br>100.0 | 72<br>6.7  | 162<br>15.0  | 209<br>19.4  | 310<br>28.8   | 99<br>9.2      | 32<br>3.0 | 194<br>18.0 | 5.4       |
| 臨床研修病院（基幹施設） | 347<br>100.0  | 2<br>0.6   | 84<br>24.2   | 113<br>32.6  | 95<br>27.4    | 9<br>2.6       | 1<br>0.3  | 43<br>12.4  | 4.3       |
| 臨床研修病院（連携施設） | 420<br>100.0  | 9<br>2.1   | 69<br>16.4   | 106<br>25.2  | 138<br>32.9   | 40<br>9.5      | 11<br>2.6 | 47<br>11.2  | 5.6       |
| 専門医の研修施設     | 340<br>100.0  | 8<br>2.4   | 64<br>18.8   | 88<br>25.9   | 96<br>28.2    | 28<br>8.2      | 6<br>1.8  | 50<br>14.7  | 5.2       |
| 医育機関         | 50<br>100.0   | 1<br>2.0   | 7<br>14.0    | 17<br>34.0   | 11<br>22.0    | 1<br>2.0       | 1<br>2.0  | 12<br>24.0  | 4.5       |
| いずれでもない      | 345<br>100.0  | 56<br>16.2 | 27<br>7.8    | 35<br>10.1   | 83<br>24.1    | 38<br>11.0     | 15<br>4.3 | 91<br>26.4  | 5.5       |

※全体の調査数には研修施設等の指定状況が無回答のものを含むため、また、研修施設等の指定状況は複数回答であるため、全体の調査数の合計は各研修施設等の指定状況の調査数の合計と一致しない。

問24看護職員の昨年度または昨年の年次有給休暇の取得日数（平均）

問5許可病床数

（上段：回答数(件)、下段：割合(%)）

|          | 調査数           | 0日       | 1日以上<br>3日未満 | 3日以上<br>5日未満 | 5日以上<br>10日未満 | 10日以上<br>15日未満 | 15日以上       | 無回答         | 平均<br>(日) |
|----------|---------------|----------|--------------|--------------|---------------|----------------|-------------|-------------|-----------|
| 全体       | 1078<br>100.0 | 0<br>0.0 | 16<br>1.5    | 47<br>4.4    | 420<br>39.0   | 336<br>31.2    | 144<br>13.4 | 115<br>10.7 | 10.3      |
| 99床以下    | 184<br>100.0  | 0<br>0.0 | 6<br>3.3     | 11<br>6.0    | 38<br>20.7    | 67<br>36.4     | 33<br>17.9  | 29<br>15.8  | 10.8      |
| 100～199床 | 203<br>100.0  | 0<br>0.0 | 4<br>2.0     | 8<br>3.9     | 66<br>32.5    | 74<br>36.5     | 29<br>14.3  | 22<br>10.8  | 10.5      |
| 200～299床 | 228<br>100.0  | 0<br>0.0 | 1<br>0.4     | 10<br>4.4    | 87<br>38.2    | 55<br>24.1     | 42<br>18.4  | 33<br>14.5  | 10.8      |
| 300床以上   | 453<br>100.0  | 0<br>0.0 | 5<br>1.1     | 18<br>4.0    | 225<br>49.7   | 135<br>29.8    | 39<br>8.6   | 31<br>6.8   | 9.8       |

※全体の調査数には許可病床数が無回答のものを含むため、全体の調査数は各許可病床数の調査数の合計と一致しない。

問4研修施設等の指定状況

（上段：回答数(件)、下段：割合(%)）

|              | 調査数           | 0日       | 1日以上<br>3日未満 | 3日以上<br>5日未満 | 5日以上<br>10日未満 | 10日以上<br>15日未満 | 15日以上       | 無回答         | 平均<br>(日) |
|--------------|---------------|----------|--------------|--------------|---------------|----------------|-------------|-------------|-----------|
| 全体           | 1078<br>100.0 | 0<br>0.0 | 16<br>1.5    | 47<br>4.4    | 420<br>39.0   | 336<br>31.2    | 144<br>13.4 | 115<br>10.7 | 10.3      |
| 臨床研修病院（基幹施設） | 347<br>100.0  | 0<br>0.0 | 3<br>0.9     | 15<br>4.3    | 196<br>56.5   | 97<br>28.0     | 17<br>4.9   | 19<br>5.5   | 9.2       |
| 臨床研修病院（連携施設） | 420<br>100.0  | 0<br>0.0 | 4<br>1.0     | 17<br>4.0    | 185<br>44.0   | 136<br>32.4    | 49<br>11.7  | 29<br>6.9   | 10.2      |
| 専門医の研修施設     | 340<br>100.0  | 0<br>0.0 | 3<br>0.9     | 10<br>2.9    | 165<br>48.5   | 105<br>30.9    | 29<br>8.5   | 28<br>8.2   | 10.0      |
| 医育機関         | 50<br>100.0   | 0<br>0.0 | 0<br>0.0     | 4<br>8.0     | 28<br>56.0    | 11<br>22.0     | 4<br>8.0    | 3<br>6.0    | 9.1       |
| いずれでもない      | 345<br>100.0  | 0<br>0.0 | 8<br>2.3     | 16<br>4.6    | 92<br>26.7    | 106<br>30.7    | 68<br>19.7  | 55<br>15.9  | 11.0      |

※全体の調査数には研修施設等の指定状況が無回答のものを含むため、また、研修施設等の指定状況は複数回答であるため、全体の調査数の合計は各研修施設等の指定状況の調査数の合計と一致しない。

問25過労死等防止対策推進法について

|          | (上段:回答数(件)、下段:割合(%)) |              |             |            |           |
|----------|----------------------|--------------|-------------|------------|-----------|
|          | 調査数                  | 大まかな内容を知っていた | 名前は知っていた    | 知らなかった     | 無回答       |
| 全体       | 1078<br>100.0        | 451<br>41.8  | 511<br>47.4 | 106<br>9.8 | 10<br>0.9 |
| 99床以下    | 184<br>100.0         | 55<br>29.9   | 96<br>52.2  | 31<br>16.8 | 2<br>1.1  |
| 100～199床 | 203<br>100.0         | 71<br>35.0   | 109<br>53.7 | 21<br>10.3 | 2<br>1.0  |
| 200～299床 | 228<br>100.0         | 87<br>38.2   | 116<br>50.9 | 23<br>10.1 | 2<br>0.9  |
| 300床以上   | 453<br>100.0         | 234<br>51.7  | 184<br>40.6 | 31<br>6.8  | 4<br>0.9  |

※全体の調査数には許可病床数が無回答のものを含むため、全体の調査数は各許可病床数の調査数の合計と一致しない。

|              | (上段:回答数(件)、下段:割合(%)) |              |             |            |           |
|--------------|----------------------|--------------|-------------|------------|-----------|
|              | 調査数                  | 大まかな内容を知っていた | 名前は知っていた    | 知らなかった     | 無回答       |
| 全体           | 1078<br>100.0        | 451<br>41.8  | 511<br>47.4 | 106<br>9.8 | 10<br>0.9 |
| 臨床研修病院（基幹施設） | 347<br>100.0         | 199<br>57.3  | 120<br>34.6 | 25<br>7.2  | 3<br>0.9  |
| 臨床研修病院（連携施設） | 420<br>100.0         | 180<br>42.9  | 204<br>48.6 | 35<br>8.3  | 1<br>0.2  |
| 専門医の研修施設     | 340<br>100.0         | 179<br>52.6  | 142<br>41.8 | 18<br>5.3  | 1<br>0.3  |
| 医育機関         | 50<br>100.0          | 35<br>70.0   | 12<br>24.0  | 3<br>6.0   | 0<br>0.0  |
| いずれでもない      | 345<br>100.0         | 101<br>29.3  | 187<br>54.2 | 51<br>14.8 | 6<br>1.7  |

※全体の調査数には研修施設等の指定状況が無回答のものを含むため、また、研修施設等の指定状況は複数回答であるため、全体の調査数の合計は各研修施設等の指定状況の調査数の合計と一致しない。

問26過労死等の防止に取り組むことは重要な課題か

|          | (上段:回答数(件)、下段:割合(%)) |             |             |            |           |          |
|----------|----------------------|-------------|-------------|------------|-----------|----------|
|          | 調査数                  | 非常に重要である    | 重要である       | あまり重要でない   | 重要ではない    | 無回答      |
| 全体       | 1078<br>100.0        | 459<br>42.6 | 503<br>46.7 | 94<br>8.7  | 17<br>1.6 | 5<br>0.5 |
| 99床以下    | 184<br>100.0         | 49<br>26.6  | 100<br>54.3 | 27<br>14.7 | 7<br>3.8  | 1<br>0.5 |
| 100～199床 | 203<br>100.0         | 66<br>32.5  | 110<br>54.2 | 21<br>10.3 | 4<br>2.0  | 2<br>1.0 |
| 200～299床 | 228<br>100.0         | 74<br>32.5  | 126<br>55.3 | 25<br>11.0 | 2<br>0.9  | 1<br>0.4 |
| 300床以上   | 453<br>100.0         | 268<br>59.2 | 160<br>35.3 | 21<br>4.6  | 3<br>0.7  | 1<br>0.2 |

※全体の調査数には許可病床数が無回答のものを含むため、全体の調査数は各許可病床数の調査数の合計と一致しない。

|              | (上段:回答数(件)、下段:割合(%)) |             |             |            |           |          |
|--------------|----------------------|-------------|-------------|------------|-----------|----------|
|              | 調査数                  | 非常に重要である    | 重要である       | あまり重要でない   | 重要ではない    | 無回答      |
| 全体           | 1078<br>100.0        | 459<br>42.6 | 503<br>46.7 | 94<br>8.7  | 17<br>1.6 | 5<br>0.5 |
| 臨床研修病院（基幹施設） | 347<br>100.0         | 230<br>66.3 | 115<br>33.1 | 1<br>0.3   | 0<br>0.0  | 1<br>0.3 |
| 臨床研修病院（連携施設） | 420<br>100.0         | 205<br>48.8 | 186<br>44.3 | 26<br>6.2  | 3<br>0.7  | 0<br>0.0 |
| 専門医の研修施設     | 340<br>100.0         | 190<br>55.9 | 131<br>38.5 | 18<br>5.3  | 1<br>0.3  | 0<br>0.0 |
| 医育機関         | 50<br>100.0          | 38<br>76.0  | 12<br>24.0  | 0<br>0.0   | 0<br>0.0  | 0<br>0.0 |
| いずれでもない      | 345<br>100.0         | 80<br>23.2  | 191<br>55.4 | 56<br>16.2 | 14<br>4.1 | 4<br>1.2 |

※全体の調査数には研修施設等の指定状況が無回答のものを含むため、また、研修施設等の指定状況は複数回答であるため、全体の調査数の合計は各研修施設等の指定状況の調査数の合計と一致しない。

問27 1 か月間の時間外労働時間・休日労働時間が100時間超の労働者に対する医師による面接指導の実施状況

問5 許可病床数 (上段:回答数(件)、下段:割合(%))

|          | 調査数           | 面接指導を実施の申出者に対して面接指導を導 | た面接指導の申出者はいなかつ | は時間外超・休日労働者働 | その他       | 無回答       |
|----------|---------------|-----------------------|----------------|--------------|-----------|-----------|
| 全体       | 1078<br>100.0 | 111<br>10.3           | 174<br>16.1    | 735<br>68.2  | 34<br>3.2 | 24<br>2.2 |
| 99床以下    | 184<br>100.0  | 0<br>0.0              | 13<br>7.1      | 163<br>88.6  | 3<br>1.6  | 5<br>2.7  |
| 100～199床 | 203<br>100.0  | 6<br>3.0              | 13<br>6.4      | 177<br>87.2  | 3<br>1.5  | 4<br>2.0  |
| 200～299床 | 228<br>100.0  | 11<br>4.8             | 24<br>10.5     | 179<br>78.5  | 4<br>1.8  | 10<br>4.4 |
| 300床以上   | 453<br>100.0  | 94<br>20.8            | 119<br>26.3    | 211<br>46.6  | 24<br>5.3 | 5<br>1.1  |

※全体の調査数には許可病床数が無回答のものを含むため、全体の調査数は各許可病床数の調査数の合計と一致しない。

問4 研修施設等の指定状況 (上段:回答数(件)、下段:割合(%))

|              | 調査数           | 面接指導を実施の申出者に対して面接指導を導 | た面接指導の申出者はいなかつ | は時間外超・休日労働者働 | その他       | 無回答       |
|--------------|---------------|-----------------------|----------------|--------------|-----------|-----------|
| 全体           | 1078<br>100.0 | 111<br>10.3           | 174<br>16.1    | 735<br>68.2  | 34<br>3.2 | 24<br>2.2 |
| 臨床研修病院（基幹施設） | 347<br>100.0  | 85<br>24.5            | 111<br>32.0    | 122<br>35.2  | 26<br>7.5 | 3<br>0.9  |
| 臨床研修病院（連携施設） | 420<br>100.0  | 52<br>12.4            | 86<br>20.5     | 263<br>62.6  | 16<br>3.8 | 3<br>0.7  |
| 専門医の研修施設     | 340<br>100.0  | 56<br>16.5            | 85<br>25.0     | 180<br>52.9  | 17<br>5.0 | 2<br>0.6  |
| 医育機関         | 50<br>100.0   | 11<br>22.0            | 15<br>30.0     | 20<br>40.0   | 4<br>8.0  | 0<br>0.0  |
| いずれでもない      | 345<br>100.0  | 4<br>1.2              | 13<br>3.8      | 307<br>89.0  | 5<br>1.4  | 16<br>4.6 |

※全体の調査数には研修施設等の指定状況が無回答のものを含むため、また、研修施設等の指定状況は複数回答であるため、全体の調査数の合計は各研修施設等の指定状況の調査数の合計と一致しない。

問28（1）ストレスチェックの実施状況

| 問5 許可病床数 | (上段:回答数(件)、下段:割合(%)) |             |            |               |                 |          |
|----------|----------------------|-------------|------------|---------------|-----------------|----------|
|          | 調査数                  | 全員に対して実施した  | 一部に対して実施した | で実施していないが実施予定 | 予定実施はしておらず今後も実施 | 無回答      |
| 全体       | 1078<br>100.0        | 987<br>91.6 | 51<br>4.7  | 23<br>2.1     | 12<br>1.1       | 5<br>0.5 |
| 99床以下    | 184<br>100.0         | 147<br>79.9 | 8<br>4.3   | 16<br>8.7     | 11<br>6.0       | 2<br>1.1 |
| 100～199床 | 203<br>100.0         | 185<br>91.1 | 14<br>6.9  | 3<br>1.5      | 0<br>0.0        | 1<br>0.5 |
| 200～299床 | 228<br>100.0         | 218<br>95.6 | 9<br>3.9   | 0<br>0.0      | 0<br>0.0        | 1<br>0.4 |
| 300床以上   | 453<br>100.0         | 427<br>94.3 | 20<br>4.4  | 4<br>0.9      | 1<br>0.2        | 1<br>0.2 |

※全体の調査数には許可病床数が無回答のものを含むため、全体の調査数は各許可病床数の調査数の合計と一致しない。

| 問4 研修施設等の指定状況 | (上段:回答数(件)、下段:割合(%)) |             |            |               |                 |          |
|---------------|----------------------|-------------|------------|---------------|-----------------|----------|
|               | 調査数                  | 全員に対して実施した  | 一部に対して実施した | で実施していないが実施予定 | 予定実施はしておらず今後も実施 | 無回答      |
| 全体            | 1078<br>100.0        | 987<br>91.6 | 51<br>4.7  | 23<br>2.1     | 12<br>1.1       | 5<br>0.5 |
| 臨床研修病院（基幹施設）  | 347<br>100.0         | 329<br>94.8 | 16<br>4.6  | 1<br>0.3      | 0<br>0.0        | 1<br>0.3 |
| 臨床研修病院（連携施設）  | 420<br>100.0         | 399<br>95.0 | 17<br>4.0  | 4<br>1.0      | 0<br>0.0        | 0<br>0.0 |
| 専門医の研修施設      | 340<br>100.0         | 320<br>94.1 | 18<br>5.3  | 2<br>0.6      | 0<br>0.0        | 0<br>0.0 |
| 医育機関          | 50<br>100.0          | 45<br>90.0  | 4<br>8.0   | 0<br>0.0      | 0<br>0.0        | 1<br>2.0 |
| いずれでもない       | 345<br>100.0         | 291<br>84.3 | 22<br>6.4  | 17<br>4.9     | 12<br>3.5       | 3<br>0.9 |

※全体の調査数には研修施設等の指定状況が無回答のものを含むため、また、研修施設等の指定状況は複数回答であるため、全体の調査数の合計は各研修施設等の指定状況の調査数の合計と一致しない。

問28（2）医師による面接指導の実施状況

| 問5 許可病床数 | (上段:回答数(件)、下段:割合(%)) |               |               |           |           |
|----------|----------------------|---------------|---------------|-----------|-----------|
|          | 調査数                  | 面接指導をの申出者に対して | か面接指導の申出者はいない | その他       | 無回答       |
| 全体       | 1038<br>100.0        | 460<br>44.3   | 528<br>50.9   | 28<br>2.7 | 22<br>2.1 |
| 99床以下    | 155<br>100.0         | 34<br>21.9    | 118<br>76.1   | 2<br>1.3  | 1<br>0.6  |
| 100～199床 | 199<br>100.0         | 71<br>35.7    | 118<br>59.3   | 7<br>3.5  | 3<br>1.5  |
| 200～299床 | 227<br>100.0         | 96<br>42.3    | 120<br>52.9   | 4<br>1.8  | 7<br>3.1  |
| 300床以上   | 447<br>100.0         | 255<br>57.0   | 166<br>37.1   | 15<br>3.4 | 11<br>2.5 |

※全体の調査数には許可病床数が無回答のものを含むため、全体の調査数は各許可病床数の調査数の合計と一致しない。

| 問4 研修施設等の指定状況 | (上段:回答数(件)、下段:割合(%)) |               |               |           |           |
|---------------|----------------------|---------------|---------------|-----------|-----------|
|               | 調査数                  | 面接指導をの申出者に対して | か面接指導の申出者はいない | その他       | 無回答       |
| 全体            | 1038<br>100.0        | 460<br>44.3   | 528<br>50.9   | 28<br>2.7 | 22<br>2.1 |
| 臨床研修病院（基幹施設）  | 345<br>100.0         | 207<br>60.0   | 119<br>34.5   | 13<br>3.8 | 6<br>1.7  |
| 臨床研修病院（連携施設）  | 416<br>100.0         | 201<br>48.3   | 188<br>45.2   | 15<br>3.6 | 12<br>2.9 |
| 専門医の研修施設      | 338<br>100.0         | 183<br>54.1   | 140<br>41.4   | 10<br>3.0 | 5<br>1.5  |
| 医育機関          | 49<br>100.0          | 32<br>65.3    | 16<br>32.7    | 0<br>0.0  | 1<br>2.0  |
| いずれでもない       | 313<br>100.0         | 94<br>30.0    | 210<br>67.1   | 6<br>1.9  | 3<br>1.0  |

※全体の調査数には研修施設等の指定状況が無回答のものを含むため、また、研修施設等の指定状況は複数回答であるため、全体の調査数の合計は各研修施設等の指定状況の調査数の合計と一致しない。





問30医療従事者の過重労働の防止に向けた取組を実施するに当たっての課題

問5 許可病床数

(上段:回答数(件)、下段:割合(%))

|          | 調査数           | 収益が悪化するおそれがある | 経営層の理解が必要である | 管理者(診療科長、病棟師長等)の理解が必要である | 職員自身の理解・協力が必要である | 理解・協力が必要である(患者・家族)の改善に | 医療従事者の勤務環境改善に | きまめられる恐れがある | 求められる医療機能を提供できなくなる | 人員を採用したいが、募集しても応募がない | 人員増員のため募集したいが、予算が確保できない | 減の両立が難しい  | 専門職としての自己研鑽の削減 | とが、職員間の業務負担について | 当直や夜勤の業務負担について | 保する(産業医や保健師)を専門 | 産業保健活動を担当する専門 | 勤務間インターバルを確保すること | 病院内の問題がある | かどのような取組を行えばよい | その他 | 特にな | 無回答 |
|----------|---------------|---------------|--------------|--------------------------|------------------|------------------------|---------------|-------------|--------------------|----------------------|-------------------------|-----------|----------------|-----------------|----------------|-----------------|---------------|------------------|-----------|----------------|-----|-----|-----|
| 全体       | 1078<br>100.0 | 304<br>28.2   | 192<br>17.8  | 302<br>28.0              | 613<br>56.9      | 383<br>35.5            | 411<br>38.1   | 530<br>49.2 | 218<br>20.2        | 309<br>28.7          | 284<br>26.3             | 41<br>3.8 | 115<br>10.7    | 127<br>11.8     | 13<br>1.2      | 15<br>1.4       | 79<br>7.3     | 26<br>2.4        |           |                |     |     |     |
| 99床以下    | 184<br>100.0  | 34<br>18.5    | 32<br>17.4   | 32<br>17.4               | 74<br>40.2       | 39<br>21.2             | 38<br>20.7    | 84<br>45.7  | 33<br>17.9         | 22<br>12.0           | 36<br>19.6              | 4<br>2.2  | 5<br>2.7       | 9<br>4.9        | 3<br>1.6       | 3<br>1.6        | 24<br>13.0    | 6<br>3.3         |           |                |     |     |     |
| 100～199床 | 203<br>100.0  | 45<br>22.2    | 36<br>17.7   | 47<br>23.2               | 104<br>51.2      | 43<br>21.2             | 47<br>23.2    | 111<br>54.7 | 24<br>11.8         | 46<br>22.7           | 45<br>22.2              | 3<br>1.5  | 10<br>4.9      | 12<br>5.9       | 1<br>0.5       | 2<br>1.0        | 22<br>10.8    | 9<br>4.4         |           |                |     |     |     |
| 200～299床 | 228<br>100.0  | 51<br>22.4    | 40<br>17.5   | 56<br>24.6               | 123<br>53.9      | 72<br>31.6             | 73<br>32.0    | 121<br>53.1 | 44<br>19.3         | 45<br>19.7           | 57<br>25.0              | 7<br>3.1  | 20<br>8.8      | 20<br>8.8       | 2<br>0.9       | 4<br>1.8        | 17<br>7.5     | 5<br>2.2         |           |                |     |     |     |
| 300床以上   | 453<br>100.0  | 168<br>37.1   | 83<br>18.3   | 165<br>36.4              | 306<br>67.5      | 223<br>49.2            | 246<br>54.3   | 210<br>46.4 | 114<br>25.2        | 192<br>42.4          | 143<br>31.6             | 26<br>5.7 | 80<br>17.7     | 86<br>19.0      | 6<br>1.3       | 6<br>1.3        | 15<br>3.3     | 6<br>1.3         |           |                |     |     |     |

※全体の調査数には許可病床数が無回答のものを含むため、全体の調査数は各許可病床数の調査数の合計と一致しない。

問4 研修施設等の指定状況

(上段:回答数(件)、下段:割合(%))

|              | 調査数           | 収益が悪化するおそれがある | 経営層の理解が必要である | 管理者(診療科長、病棟師長等)の理解が必要である | 職員自身の理解・協力が必要である | 理解・協力が必要である(患者・家族)の改善に | 医療従事者の勤務環境改善に | きまめられる恐れがある | 求められる医療機能を提供できなくなる | 人員を採用したいが、募集しても応募がない | 人員増員のため募集したいが、予算が確保できない | 減の両立が難しい  | 専門職としての自己研鑽の削減 | とが、職員間の業務負担について | 当直や夜勤の業務負担について | 保する(産業医や保健師)を専門 | 産業保健活動を担当する専門 | 勤務間インターバルを確保すること | 病院内の問題がある | かどのような取組を行えばよい | その他 | 特にな | 無回答 |
|--------------|---------------|---------------|--------------|--------------------------|------------------|------------------------|---------------|-------------|--------------------|----------------------|-------------------------|-----------|----------------|-----------------|----------------|-----------------|---------------|------------------|-----------|----------------|-----|-----|-----|
| 全体           | 1078<br>100.0 | 304<br>28.2   | 192<br>17.8  | 302<br>28.0              | 613<br>56.9      | 383<br>35.5            | 411<br>38.1   | 530<br>49.2 | 218<br>20.2        | 309<br>28.7          | 284<br>26.3             | 41<br>3.8 | 115<br>10.7    | 127<br>11.8     | 13<br>1.2      | 15<br>1.4       | 79<br>7.3     | 26<br>2.4        |           |                |     |     |     |
| 臨床研修病院(基幹施設) | 347<br>100.0  | 159<br>45.8   | 73<br>21.0   | 143<br>41.2              | 255<br>73.5      | 210<br>60.5            | 244<br>70.3   | 166<br>47.8 | 107<br>30.8        | 172<br>49.6          | 125<br>36.0             | 23<br>6.6 | 74<br>21.3     | 81<br>23.3      | 6<br>1.7       | 5<br>1.4        | 1<br>0.3      | 3<br>0.9         |           |                |     |     |     |
| 臨床研修病院(連携施設) | 420<br>100.0  | 141<br>33.6   | 69<br>16.4   | 111<br>26.4              | 250<br>59.5      | 176<br>41.9            | 193<br>46.0   | 198<br>47.1 | 88<br>21.0         | 141<br>33.6          | 116<br>27.6             | 19<br>4.5 | 56<br>13.3     | 65<br>15.5      | 4<br>1.0       | 4<br>1.0        | 20<br>4.8     | 8<br>1.9         |           |                |     |     |     |
| 専門医の研修施設     | 340<br>100.0  | 131<br>38.5   | 73<br>21.5   | 118<br>34.7              | 219<br>64.4      | 174<br>51.2            | 188<br>55.3   | 165<br>48.5 | 97<br>28.5         | 139<br>40.9          | 113<br>33.2             | 20<br>5.9 | 59<br>17.4     | 65<br>19.1      | 7<br>2.1       | 6<br>1.8        | 13<br>3.8     | 2<br>0.6         |           |                |     |     |     |
| 医育機関         | 50<br>100.0   | 17<br>34.0    | 16<br>32.0   | 25<br>50.0               | 34<br>68.0       | 29<br>58.0             | 40<br>80.0    | 22<br>44.0  | 21<br>42.0         | 24<br>48.0           | 18<br>36.0              | 6<br>12.0 | 12<br>24.0     | 6<br>12.0       | 0<br>0.0       | 0<br>0.0        | 1<br>2.0      | 0<br>0.0         |           |                |     |     |     |
| いずれでもない      | 345<br>100.0  | 52<br>15.1    | 57<br>16.5   | 73<br>21.2               | 155<br>44.9      | 53<br>15.4             | 46<br>13.3    | 177<br>51.3 | 45<br>13.0         | 40<br>11.6           | 66<br>19.1              | 5<br>1.4  | 5<br>1.4       | 8<br>2.3        | 2<br>0.6       | 6<br>1.7        | 49<br>14.2    | 15<br>4.3        |           |                |     |     |     |

※全体の調査数には研修施設等の指定状況が無回答のものを含むため、また、研修施設等の指定状況は複数回答であるため、全体の調査数の合計は各研修施設等の指定状況の調査数の合計と一致しない。



## 集計結果（医師調査）

---



問1 調査票を受け取った病院について (複数回答)

|       | (上段:回答数(件) 下段:割合(%)) |  |  |                                      |                  |                                 |                       |             |
|-------|----------------------|--|--|--------------------------------------|------------------|---------------------------------|-----------------------|-------------|
|       | 調査数                  | 設<br>臨<br>床<br>研<br>修<br>病<br>院<br>(基<br>幹<br>施<br>) | 設<br>臨<br>床<br>研<br>修<br>病<br>院<br>(連<br>携<br>施<br>) | 専<br>門<br>医<br>の<br>研<br>修<br>施<br>設 | 医<br>育<br>機<br>関 | い<br>ず<br>れ<br>で<br>も<br>な<br>い | わ<br>か<br>ら<br>な<br>い | 無<br>回<br>答 |
| 全体    | 3697                 | 1527   | 1148   | 956                                  | 233              | 632                             | 97                    | 104         |
| 100.0 | 41.3                 | 31.1   | 25.9   | 6.3                                  | 17.1             | 2.6                             | 2.8                   |             |
| 20歳以下 | 424                  | 311  | 84   | 107                                  | 20               | 2                               | 8                     | 6           |
| 100.0 | 73.3                 | 19.8   | 25.2   | 4.7                                  | 0.5              | 1.9                             | 1.4                   |             |
| 30歳代  | 799                  | 424  | 247  | 271                                  | 39               | 51                              | 30                    | 12          |
| 100.0 | 53.1                 | 30.9   | 33.9   | 4.9                                  | 6.4              | 3.8                             | 1.5                   |             |
| 40歳代  | 1037                 | 436  | 359  | 280                                  | 101              | 135                             | 26                    | 15          |
| 100.0 | 42.0                 | 34.6   | 27.0   | 9.7                                  | 13.0             | 2.5                             | 1.4                   |             |
| 50歳代  | 864                  | 276  | 304  | 200                                  | 49               | 205                             | 19                    | 23          |
| 100.0 | 31.9                 | 35.2   | 23.1   | 5.7                                  | 23.7             | 2.2                             | 2.7                   |             |
| 60歳以上 | 524                  | 77   | 147  | 89                                   | 24               | 236                             | 14                    | 16          |
| 100.0 | 14.7                 | 28.1   | 17.0   | 4.6                                  | 45.0             | 2.7                             | 3.1                   |             |

※全体の調査数には年齢が無回答のものを含むため、全体の調査数は各年齢の調査数の合計と一致しない。

|              | (上段:回答数(件) 下段:割合(%)) |  |  |                                      |                  |                                 |                       |             |
|--------------|----------------------|--|--|--------------------------------------|------------------|---------------------------------|-----------------------|-------------|
|              | 調査数                  | 設<br>臨<br>床<br>研<br>修<br>病<br>院<br>(基<br>幹<br>施<br>) | 設<br>臨<br>床<br>研<br>修<br>病<br>院<br>(連<br>携<br>施<br>) | 専<br>門<br>医<br>の<br>研<br>修<br>施<br>設 | 医<br>育<br>機<br>関 | い<br>ず<br>れ<br>で<br>も<br>な<br>い | わ<br>か<br>ら<br>な<br>い | 無<br>回<br>答 |
| 全体           | 3697                 | 1527   | 1148   | 956                                  | 233              | 632                             | 97                    | 104         |
| 100.0        | 41.3                 | 31.1   | 25.9   | 6.3                                  | 17.1             | 2.6                             | 2.8                   |             |
| 部長・副部長       | 899                  | 332  | 365  | 216                                  | 39               | 135                             | 12                    | 33          |
| 100.0        | 36.9                 | 40.6   | 24.0   | 4.3                                  | 15.0             | 1.3                             | 3.7                   |             |
| 診療科の責任者(医長等) | 595                  | 243  | 215  | 172                                  | 39               | 83                              | 22                    | 17          |
| 100.0        | 40.8                 | 36.1   | 28.9   | 6.6                                  | 13.9             | 3.7                             | 2.9                   |             |
| その他管理職の医師    | 570                  | 170  | 149  | 134                                  | 51               | 175                             | 13                    | 9           |
| 100.0        | 29.8                 | 26.1   | 23.5   | 8.9                                  | 30.7             | 2.3                             | 1.6                   |             |
| 管理職でない医師     | 1293                 | 521  | 348  | 377                                  | 90               | 233                             | 46                    | 38          |
| 100.0        | 40.3                 | 26.9   | 29.2   | 7.0                                  | 18.0             | 3.6                             | 2.9                   |             |
| 臨床研修医        | 318                  | 254  | 64   | 53                                   | 14               | 0                               | 4                     | 5           |
| 100.0        | 79.9                 | 20.1   | 16.7   | 4.4                                  | 0.0              | 1.3                             | 1.6                   |             |

※全体の調査数には職階等が無回答のものを含むため、全体の調査数は各職階等の調査数の合計と一致しない。

|         | (上段:回答数(件) 下段:割合(%)) |  |  |                                      |                  |                                 |                       |             |
|---------|----------------------|--|--|--------------------------------------|------------------|---------------------------------|-----------------------|-------------|
|         | 調査数                  | 設<br>臨<br>床<br>研<br>修<br>病<br>院<br>(基<br>幹<br>施<br>) | 設<br>臨<br>床<br>研<br>修<br>病<br>院<br>(連<br>携<br>施<br>) | 専<br>門<br>医<br>の<br>研<br>修<br>施<br>設 | 医<br>育<br>機<br>関 | い<br>ず<br>れ<br>で<br>も<br>な<br>い | わ<br>か<br>ら<br>な<br>い | 無<br>回<br>答 |
| 全体      | 3697                 | 1527   | 1148   | 956                                  | 233              | 632                             | 97                    | 104         |
| 100.0   | 41.3                 | 31.1   | 25.9   | 6.3                                  | 17.1             | 2.6                             | 2.8                   |             |
| 内科系     | 1559                 | 604  | 413  | 306                                  | 83               | 385                             | 38                    | 43          |
| 100.0   | 38.7                 | 26.5   | 19.6   | 5.3                                  | 24.7             | 2.4                             | 2.8                   |             |
| 外科系     | 1020                 | 446  | 323  | 283                                  | 64               | 130                             | 25                    | 37          |
| 100.0   | 43.7                 | 31.7   | 27.7   | 6.3                                  | 12.7             | 2.5                             | 3.6                   |             |
| 産科・産婦人科 | 263                  | 144  | 88   | 71                                   | 17               | 18                              | 5                     | 6           |
| 100.0   | 54.8                 | 33.5   | 27.0   | 6.5                                  | 6.8              | 1.9                             | 2.3                   |             |
| 救急科     | 166                  | 140  | 40   | 65                                   | 23               | 0                               | 1                     | 3           |
| 100.0   | 84.3                 | 24.1   | 39.2   | 13.9                                 | 0.0              | 0.6                             | 1.8                   |             |

※全体の調査数には診療科がその他、無回答のものを含むため、全体の調査数は各診療科の調査数の合計と一致しない。

|          | (上段:回答数(件) 下段:割合(%)) |  |  |                                      |                  |                                 |                       |             |
|----------|----------------------|--|--|--------------------------------------|------------------|---------------------------------|-----------------------|-------------|
|          | 調査数                  | 設<br>臨<br>床<br>研<br>修<br>病<br>院<br>(基<br>幹<br>施<br>) | 設<br>臨<br>床<br>研<br>修<br>病<br>院<br>(連<br>携<br>施<br>) | 専<br>門<br>医<br>の<br>研<br>修<br>施<br>設 | 医<br>育<br>機<br>関 | い<br>ず<br>れ<br>で<br>も<br>な<br>い | わ<br>か<br>ら<br>な<br>い | 無<br>回<br>答 |
| 全体       | 3697                 | 1527   | 1148   | 956                                  | 233              | 632                             | 97                    | 104         |
| 100.0    | 41.3                 | 31.1   | 25.9   | 6.3                                  | 17.1             | 2.6                             | 2.8                   |             |
| 99床以下    | 257                  | 4  | 39   | 28                                   | 10               | 156                             | 8                     | 18          |
| 100.0    | 1.6                  | 15.2   | 10.9   | 3.9                                  | 60.7             | 3.1                             | 7.0                   |             |
| 100～199床 | 389                  | 6  | 136  | 81                                   | 17               | 163                             | 12                    | 15          |
| 100.0    | 1.5                  | 35.0   | 20.8   | 4.4                                  | 41.9             | 3.1                             | 3.9                   |             |
| 200～299床 | 499                  | 97   | 207  | 136                                  | 23               | 112                             | 26                    | 11          |
| 100.0    | 19.4                 | 41.5   | 27.3   | 4.6                                  | 22.4             | 5.2                             | 2.2                   |             |
| 300床以上   | 1723                 | 1139   | 459  | 510                                  | 148              | 69                              | 29                    | 28          |
| 100.0    | 66.1                 | 26.6   | 29.6   | 8.6                                  | 4.0              | 1.7                             | 1.6                   |             |

※全体の調査数には許可病床数が無回答のものを含むため、全体の調査数は各許可病床数の調査数の合計と一致しない。

問2 (1) 性別

|              | (上段:回答数(件) 下段:割合(%)) |        |        |             |
|--------------|----------------------|--------|--------|-------------|
|              | 調査数                  | 男<br>性 | 女<br>性 | 無<br>回<br>答 |
| 全体           | 3697                 | 2961   | 702    | 34          |
| 100.0        | 80.1                 | 19.0   | 0.9    |             |
| 臨床研修病院(基幹施設) | 1527                 | 1213   | 314    | 0           |
| 100.0        | 79.4                 | 20.6   | 0.0    |             |
| 臨床研修病院(連携施設) | 1148                 | 944    | 202    | 2           |
| 100.0        | 82.2                 | 17.6   | 0.2    |             |
| 専門医の研修施設     | 956                  | 795    | 160    | 1           |
| 100.0        | 83.2                 | 16.7   | 0.1    |             |
| 医育機関         | 233                  | 195    | 37     | 1           |
| 100.0        | 83.7                 | 15.9   | 0.4    |             |
| いずれでもない      | 632                  | 537    | 95     | 0           |
| 100.0        | 85.0                 | 15.0   | 0.0    |             |

※全体の調査数には研修施設等の指定状況がわからない、無回答のものを含むため、また、研修施設等の指定状況は複数回答であるため、全体の調査数は各研修施設等の指定状況の調査数の合計と一致しない。

|       | (上段:回答数(件) 下段:割合(%)) |        |        |             |
|-------|----------------------|--------|--------|-------------|
|       | 調査数                  | 男<br>性 | 女<br>性 | 無<br>回<br>答 |
| 全体    | 3697                 | 2961   | 702    | 34          |
| 100.0 | 80.1                 | 19.0   | 0.9    |             |
| 20歳以下 | 424                  | 282    | 142    | 0           |
| 100.0 | 66.5                 | 33.5   | 0.0    |             |
| 30歳代  | 799                  | 599    | 200    | 0           |
| 100.0 | 75.0                 | 25.0   | 0.0    |             |
| 40歳代  | 1037                 | 825    | 211    | 1           |
| 100.0 | 79.6                 | 20.3   | 0.1    |             |
| 50歳代  | 864                  | 759    | 104    | 1           |
| 100.0 | 87.8                 | 12.0   | 0.1    |             |
| 60歳以上 | 524                  | 486    | 38     | 0           |
| 100.0 | 92.7                 | 7.3    | 0.0    |             |

※全体の調査数には年齢が無回答のものを含むため、全体の調査数は各年齢の調査数の合計と一致しない。

|              | (上段:回答数(件) 下段:割合(%)) |        |        |             |
|--------------|----------------------|--------|--------|-------------|
|              | 調査数                  | 男<br>性 | 女<br>性 | 無<br>回<br>答 |
| 全体           | 3697                 | 2961   | 702    | 34          |
| 100.0        | 80.1                 | 19.0   | 0.9    |             |
| 部長・副部長       | 899                  | 803    | 87     | 9           |
| 100.0        | 89.3                 | 9.7    | 1.0    |             |
| 診療科の責任者(医長等) | 595                  | 489    | 98     | 8           |
| 100.0        | 82.2                 | 16.5   | 1.3    |             |
| その他管理職の医師    | 570                  | 510    | 55     | 5           |
| 100.0        | 89.5                 | 9.6    | 0.9    |             |
| 管理職でない医師     | 1293                 | 936    | 347    | 10          |
| 100.0        | 72.4                 | 26.8   | 0.8    |             |
| 臨床研修医        | 318                  | 207    | 109    | 2           |
| 100.0        | 65.1                 | 34.3   | 0.6    |             |

※全体の調査数には職階等が無回答のものを含むため、全体の調査数は各職階等の調査数の合計と一致しない。

|         | (上段:回答数(件) 下段:割合(%)) |        |        |             |
|---------|----------------------|--------|--------|-------------|
|         | 調査数                  | 男<br>性 | 女<br>性 | 無<br>回<br>答 |
| 全体      | 3697                 | 2961   | 702    | 34          |
| 100.0   | 80.1                 | 19.0   | 0.9    |             |
| 内科系     | 1559                 | 1255   | 292    | 12          |
| 100.0   | 80.5                 | 18.7   | 0.8    |             |
| 外科系     | 1020                 | 893    | 113    | 14          |
| 100.0   | 87.5                 | 11.1   | 1.4    |             |
| 産科・産婦人科 | 263                  | 153    | 108    | 2           |
| 100.0   | 58.2                 | 41.1   | 0.8    |             |
| 救急科     | 166                  | 142    | 22     | 2           |
| 100.0   | 85.5                 | 13.3   | 1.2    |             |

※全体の調査数には診療科がその他、無回答のものを含むため、全体の調査数は各診療科の調査数の合計と一致しない。

|          | (上段:回答数(件) 下段:割合(%)) |        |        |             |
|----------|----------------------|--------|--------|-------------|
|          | 調査数                  | 男<br>性 | 女<br>性 | 無<br>回<br>答 |
| 全体       | 3697                 | 2961   | 702    | 34          |
| 100.0    | 80.1                 | 19.0   | 0.9    |             |
| 99床以下    | 257                  | 206    | 49     | 2           |
| 100.0    | 80.2                 | 19.1   | 0.8    |             |
| 100～199床 | 389                  | 325    | 59     | 5           |
| 100.0    | 83.5                 | 15.2   | 1.3    |             |
| 200～299床 | 499                  | 420    | 74     | 5           |
| 100.0    | 84.2                 | 14.8   | 1.0    |             |
| 300床以上   | 1723                 | 1346   | 365    | 12          |
| 100.0    | 78.1                 | 21.2   | 0.7    |             |

※全体の調査数には許可病床数が無回答のものを含むため、全体の調査数は各許可病床数の調査数の合計と一致しない。

問2 (2) 年齢

問1 調査票を受け取った病院について (上段:回答数(件)、下段:割合(%))

|              | 調査数           | 20歳代以下      | 30歳代        | 40歳代         | 50歳代        | 60歳代以上      | 無回答       | 平均(歳) |
|--------------|---------------|-------------|-------------|--------------|-------------|-------------|-----------|-------|
| 全体           | 3697<br>100.0 | 424<br>11.5 | 799<br>21.6 | 1037<br>28.0 | 864<br>23.4 | 524<br>14.2 | 49<br>1.3 | 45.6  |
| 臨床研修病院(基幹施設) | 1527<br>100.0 | 311<br>20.4 | 424<br>27.8 | 436<br>28.6  | 276<br>18.1 | 77<br>5.0   | 3<br>0.2  | 40.7  |
| 臨床研修病院(連携施設) | 1148<br>100.0 | 84<br>7.3   | 247<br>21.5 | 359<br>31.3  | 304<br>26.5 | 147<br>12.8 | 7<br>0.6  | 46.2  |
| 専門医の研修施設     | 956<br>100.0  | 107<br>11.2 | 271<br>28.3 | 280<br>29.3  | 200<br>20.9 | 89<br>9.3   | 9<br>0.9  | 43.4  |
| 医育機関         | 233<br>100.0  | 20<br>8.6   | 39<br>16.7  | 101<br>43.3  | 49<br>21.0  | 24<br>10.3  | 0<br>0.0  | 45.8  |
| いずれでもない      | 632<br>100.0  | 2<br>0.3    | 51<br>8.1   | 135<br>21.4  | 205<br>32.4 | 236<br>37.3 | 3<br>0.5  | 55.5  |

※全体の調査数には研修施設等の指定状況がわからない、無回答のものを含むため、また、研修施設等の指定状況は複数回答であるため、全体の調査数は各研修施設等の指定状況の調査数の合計と一致しない。

問3 本病院での勤務形態等 (1) 職階等 (上段:回答数(件)、下段:割合(%))

|              | 調査数           | 20歳代以下      | 30歳代        | 40歳代         | 50歳代        | 60歳代以上      | 無回答       | 平均(歳) |
|--------------|---------------|-------------|-------------|--------------|-------------|-------------|-----------|-------|
| 全体           | 3697<br>100.0 | 424<br>11.5 | 799<br>21.6 | 1037<br>28.0 | 864<br>23.4 | 524<br>14.2 | 49<br>1.3 | 45.6  |
| 部長・副部長       | 899<br>100.0  | 0<br>0.0    | 34<br>3.8   | 292<br>32.5  | 406<br>45.2 | 155<br>17.2 | 12<br>1.3 | 52.2  |
| 診療科の責任者(医長等) | 595<br>100.0  | 0<br>0.0    | 127<br>21.3 | 250<br>42.0  | 157<br>26.4 | 54<br>9.1   | 7<br>1.2  | 47.1  |
| その他管理職の医師    | 570<br>100.0  | 0<br>0.0    | 43<br>7.5   | 171<br>30.0  | 147<br>25.8 | 202<br>35.4 | 7<br>1.2  | 54.4  |
| 管理職でない医師     | 1293<br>100.0 | 176<br>13.6 | 530<br>41.0 | 314<br>24.3  | 148<br>11.4 | 107<br>8.3  | 18<br>1.4 | 40.6  |
| 臨床研修医        | 318<br>100.0  | 248<br>78.0 | 61<br>19.2  | 4<br>1.3     | 1<br>0.3    | 0<br>0.0    | 4<br>1.3  | 28.1  |

※全体の調査数には職階等が無回答のものを含むため、全体の調査数は各職階等の調査数の合計と一致しない。

問3 本病院での勤務形態等 (2) 主たる診療科 (上段:回答数(件)、下段:割合(%))

|         | 調査数           | 20歳代以下      | 30歳代        | 40歳代         | 50歳代        | 60歳代以上      | 無回答       | 平均(歳) |
|---------|---------------|-------------|-------------|--------------|-------------|-------------|-----------|-------|
| 全体      | 3697<br>100.0 | 424<br>11.5 | 799<br>21.6 | 1037<br>28.0 | 864<br>23.4 | 524<br>14.2 | 49<br>1.3 | 45.6  |
| 内科系     | 1559<br>100.0 | 177<br>11.4 | 309<br>19.8 | 407<br>26.1  | 365<br>23.4 | 284<br>18.2 | 17<br>1.1 | 46.9  |
| 外科系     | 1020<br>100.0 | 86<br>8.4   | 210<br>20.6 | 308<br>30.2  | 280<br>27.5 | 118<br>11.6 | 18<br>1.8 | 45.9  |
| 産科・産婦人科 | 263<br>100.0  | 26<br>9.9   | 71<br>27.0  | 74<br>28.1   | 49<br>18.6  | 39<br>14.8  | 4<br>1.5  | 44.8  |
| 救急科     | 166<br>100.0  | 37<br>22.3  | 41<br>24.7  | 46<br>27.7   | 33<br>19.9  | 7<br>4.2    | 2<br>1.2  | 40.9  |

※全体の調査数には診療科がその他、無回答のものを含むため、全体の調査数は各診療科の調査数の合計と一致しない。

問5 許可病床数 (上段:回答数(件)、下段:割合(%))

|          | 調査数           | 20歳代以下      | 30歳代        | 40歳代         | 50歳代        | 60歳代以上      | 無回答       | 平均(歳) |
|----------|---------------|-------------|-------------|--------------|-------------|-------------|-----------|-------|
| 全体       | 3697<br>100.0 | 424<br>11.5 | 799<br>21.6 | 1037<br>28.0 | 864<br>23.4 | 524<br>14.2 | 49<br>1.3 | 45.6  |
| 99床以下    | 257<br>100.0  | 4<br>1.6    | 30<br>11.7  | 66<br>25.7   | 73<br>28.4  | 80<br>31.1  | 4<br>1.6  | 53.5  |
| 100~199床 | 389<br>100.0  | 8<br>2.1    | 55<br>14.1  | 105<br>27.0  | 112<br>28.8 | 101<br>26.0 | 8<br>2.1  | 51.2  |
| 200~299床 | 499<br>100.0  | 31<br>6.2   | 75<br>15.0  | 153<br>30.7  | 148<br>29.7 | 85<br>17.0  | 7<br>1.4  | 48.8  |
| 300床以上   | 1723<br>100.0 | 298<br>17.3 | 456<br>26.5 | 500<br>29.0  | 308<br>17.9 | 144<br>8.4  | 17<br>1.0 | 42.0  |

※全体の調査数には許可病床数が無回答のものを含むため、全体の調査数は各許可病床数の調査数の合計と一致しない。

問2 (3) 配偶者の有無

問1 調査票を受け取った病院について

|              | (上段:回答数(件), 下段:割合(%)) |      |      |     |
|--------------|-----------------------|------|------|-----|
|              | 調査数                   | いる   | いない  | 無回答 |
| 全体           | 3697                  | 2860 | 803  | 34  |
| 臨床研修病院(基幹施設) | 1527                  | 1086 | 440  | 0.9 |
| 臨床研修病院(連携施設) | 1148                  | 944  | 203  | 1   |
| 専門医の研修施設     | 956                   | 745  | 210  | 1   |
| 医育機関         | 233                   | 179  | 22.0 | 0.1 |
| いずれでもない      | 632                   | 553  | 78   | 1   |
|              | 100.0                 | 87.5 | 12.3 | 0.2 |

※全体の調査数には研修施設等の指定状況がわからない、無回答のものを含みます。また、研修施設等の指定状況は複数回答であるため、全体の調査数は各研修施設等の指定状況の調査数の合計と一致しない。

問2 (2) 年齢

|       | (上段:回答数(件), 下段:割合(%)) |      |     |     |
|-------|-----------------------|------|-----|-----|
|       | 調査数                   | いる   | いない | 無回答 |
| 全体    | 3697                  | 2860 | 803 | 34  |
| 20歳以下 | 424                   | 121  | 303 | 0   |
| 30歳代  | 799                   | 559  | 240 | 0   |
| 40歳代  | 1037                  | 911  | 126 | 0   |
| 50歳代  | 864                   | 780  | 83  | 1   |
| 60歳以上 | 524                   | 480  | 44  | 0   |
|       | 100.0                 | 91.6 | 8.4 | 0.0 |

※全体の調査数には年齢が無回答のものを含みます。全体の調査数は各年齢の調査数の合計と一致しない。

問3 本病院での勤務形態等(1) 職階等

|              | (上段:回答数(件), 下段:割合(%)) |      |      |     |
|--------------|-----------------------|------|------|-----|
|              | 調査数                   | いる   | いない  | 無回答 |
| 全体           | 3697                  | 2860 | 803  | 34  |
| 部長・副部長       | 899                   | 832  | 58   | 9   |
| 診療科の責任者(医長等) | 595                   | 513  | 75   | 7   |
| その他管理職の医師    | 570                   | 521  | 44   | 5   |
| 管理職でない医師     | 1293                  | 906  | 377  | 10  |
| 臨床研修医        | 318                   | 70   | 244  | 3   |
|              | 100.0                 | 82.3 | 17.7 | 0.9 |

※全体の調査数には職階等が無回答のものを含みます。全体の調査数は各職階等の調査数の合計と一致しない。

問3 本病院での勤務形態等(2) 主たる診療科

|         | (上段:回答数(件), 下段:割合(%)) |      |      |     |
|---------|-----------------------|------|------|-----|
|         | 調査数                   | いる   | いない  | 無回答 |
| 全体      | 3697                  | 2860 | 803  | 34  |
| 内科系     | 1559                  | 1206 | 342  | 11  |
| 外科系     | 1020                  | 77.4 | 21.9 | 0.7 |
| 産科・産婦人科 | 263                   | 198  | 63   | 2   |
| 救急科     | 166                   | 123  | 41   | 2   |
|         | 100.0                 | 74.1 | 24.7 | 1.9 |

※全体の調査数には診療科がその他、無回答のものを含みます。全体の調査数は各診療科の調査数の合計と一致しない。

問5 許可病床数

|          | (上段:回答数(件), 下段:割合(%)) |      |      |     |
|----------|-----------------------|------|------|-----|
|          | 調査数                   | いる   | いない  | 無回答 |
| 全体       | 3697                  | 2860 | 803  | 34  |
| 99床以下    | 257                   | 214  | 41   | 2   |
| 100~199床 | 389                   | 332  | 51   | 6   |
| 200~299床 | 499                   | 407  | 86   | 6   |
| 300床以上   | 1723                  | 1260 | 453  | 10  |
|          | 100.0                 | 73.1 | 26.3 | 0.6 |

※全体の調査数には許可病床数が無回答のものを含みます。全体の調査数は各許可病床数の調査数の合計と一致しない。

問2 (4) 未就学児の有無

|              | (上段:回答数(件), 下段:割合(%)) |      |      |     |
|--------------|-----------------------|------|------|-----|
|              | 調査数                   | いる   | いない  | 無回答 |
| 全体           | 3697                  | 877  | 2780 | 40  |
| 臨床研修病院(基幹施設) | 1527                  | 412  | 1110 | 5   |
| 臨床研修病院(連携施設) | 1148                  | 303  | 844  | 1   |
| 専門医の研修施設     | 956                   | 282  | 673  | 1   |
| 医育機関         | 233                   | 69   | 164  | 0   |
| いずれでもない      | 632                   | 81   | 548  | 3   |
|              | 100.0                 | 12.8 | 86.7 | 0.5 |

※全体の調査数には研修施設等の指定状況がわからない、無回答のものを含みます。また、研修施設等の指定状況は複数回答であるため、全体の調査数は各研修施設等の指定状況の調査数の合計と一致しない。

|       | (上段:回答数(件), 下段:割合(%)) |      |      |     |
|-------|-----------------------|------|------|-----|
|       | 調査数                   | いる   | いない  | 無回答 |
| 全体    | 3697                  | 877  | 2780 | 40  |
| 20歳以下 | 424                   | 33   | 390  | 1   |
| 30歳代  | 799                   | 396  | 403  | 0   |
| 40歳代  | 1037                  | 49.6 | 50.4 | 0.0 |
| 50歳代  | 864                   | 62   | 798  | 4   |
| 60歳以上 | 524                   | 9    | 513  | 2   |
|       | 100.0                 | 1.7  | 97.9 | 0.4 |

※全体の調査数には年齢が無回答のものを含みます。全体の調査数は各年齢の調査数の合計と一致しない。

|              | (上段:回答数(件), 下段:割合(%)) |      |      |     |
|--------------|-----------------------|------|------|-----|
|              | 調査数                   | いる   | いない  | 無回答 |
| 全体           | 3697                  | 877  | 2780 | 40  |
| 部長・副部長       | 899                   | 149  | 739  | 11  |
| 診療科の責任者(医長等) | 595                   | 189  | 398  | 8   |
| その他管理職の医師    | 570                   | 103  | 460  | 7   |
| 管理職でない医師     | 1293                  | 41.1 | 80.7 | 1.2 |
| 臨床研修医        | 318                   | 20   | 294  | 4   |
|              | 100.0                 | 6.3  | 92.5 | 1.3 |

※全体の調査数には職階等が無回答のものを含みます。全体の調査数は各職階等の調査数の合計と一致しない。

|         | (上段:回答数(件), 下段:割合(%)) |      |      |     |
|---------|-----------------------|------|------|-----|
|         | 調査数                   | いる   | いない  | 無回答 |
| 全体      | 3697                  | 877  | 2780 | 40  |
| 内科系     | 1559                  | 343  | 1201 | 15  |
| 外科系     | 1020                  | 256  | 749  | 15  |
| 産科・産婦人科 | 263                   | 71   | 189  | 3   |
| 救急科     | 166                   | 48   | 116  | 2   |
|         | 100.0                 | 28.3 | 69.9 | 1.2 |

※全体の調査数には診療科がその他、無回答のものを含みます。全体の調査数は各診療科の調査数の合計と一致しない。

|          | (上段:回答数(件), 下段:割合(%)) |      |      |     |
|----------|-----------------------|------|------|-----|
|          | 調査数                   | いる   | いない  | 無回答 |
| 全体       | 3697                  | 877  | 2780 | 40  |
| 99床以下    | 257                   | 50   | 204  | 3   |
| 100~199床 | 389                   | 78   | 305  | 6   |
| 200~299床 | 499                   | 102  | 391  | 6   |
| 300床以上   | 1723                  | 459  | 1249 | 15  |
|          | 100.0                 | 26.6 | 72.5 | 0.9 |

※全体の調査数には許可病床数が無回答のものを含みます。全体の調査数は各許可病床数の調査数の合計と一致しない。

問2 (5) 介護の有無(複数回答)

|              | (上段:回答数(件), 下段:割合(%)) |             |             |          |
|--------------|-----------------------|-------------|-------------|----------|
|              | 調査数                   | 介護をしている(同居) | 介護をしている(別居) | 介護はしていない |
| 全体           | 3697                  | 80          | 260         | 3318     |
| 臨床研修病院(基幹施設) | 1527                  | 22          | 76          | 1426     |
| 臨床研修病院(連携施設) | 1148                  | 25          | 100         | 1022     |
| 専門医の研修施設     | 956                   | 27          | 54          | 872      |
| 医育機関         | 233                   | 1           | 22          | 207      |
| いずれでもない      | 632                   | 0.4         | 9.4         | 88.8     |
|              | 100.0                 | 3.6         | 10.3        | 85.9     |

※全体の調査数には研修施設等の指定状況がわからない、無回答のものを含みます。また、研修施設等の指定状況は複数回答であるため、全体の調査数は各研修施設等の指定状況の調査数の合計と一致しない。

|       | (上段:回答数(件), 下段:割合(%)) |             |             |          |
|-------|-----------------------|-------------|-------------|----------|
|       | 調査数                   | 介護をしている(同居) | 介護をしている(別居) | 介護はしていない |
| 全体    | 3697                  | 80          | 260         | 3318     |
| 20歳以下 | 424                   | 2.2         | 7.0         | 89.7     |
| 30歳代  | 799                   | 0.2         | 0.7         | 98.8     |
| 40歳代  | 1037                  | 0.4         | 1.1         | 98.4     |
| 50歳代  | 864                   | 3.1         | 12.7        | 70.4     |
| 60歳以上 | 524                   | 22          | 74          | 426      |
|       | 100.0                 | 4.2         | 14.1        | 81.3     |

※全体の調査数には年齢が無回答のものを含みます。全体の調査数は各年齢の調査数の合計と一致しない。

|              | (上段:回答数(件), 下段:割合(%)) |             |             |          |
|--------------|-----------------------|-------------|-------------|----------|
|              | 調査数                   | 介護をしている(同居) | 介護をしている(別居) | 介護はしていない |
| 全体           | 3697                  | 80          | 260         | 3318     |
| 部長・副部長       | 899                   | 28          | 109         | 751      |
| 診療科の責任者(医長等) | 595                   | 13          | 36          | 541      |
| その他管理職の医師    | 570                   | 1           | 6.1         | 90.9     |
| 管理職でない医師     | 1293                  | 3.0         | 8.6         | 86.8     |
| 臨床研修医        | 318                   | 1           | 2           | 312      |
|              | 100.0                 | 0.3         | 0.6         | 98.1     |

※全体の調査数には職階等が無回答のものを含みます。全体の調査数は各職階等の調査数の合計と一致しない。

|         | (上段:回答数(件), 下段:割合(%)) |             |             |          |
|---------|-----------------------|-------------|-------------|----------|
|         | 調査数                   | 介護をしている(同居) | 介護をしている(別居) | 介護はしていない |
| 全体      | 3697                  | 80          | 260         | 3318     |
| 内科系     | 1559                  | 32          | 132         | 1380     |
| 外科系     | 1020                  | 18          | 65          | 923      |
| 産科・産婦人科 | 263                   | 5           | 20          | 236      |
| 救急科     | 166                   | 2           | 7           | 154      |
|         | 100.0                 | 1.2         | 4.2         | 92.8     |

※全体の調査数には診療科がその他、無回答のものを含みます。全体の調査数は各診療科の調査数の合計と一致しない。

|          | (上段:回答数(件), 下段:割合(%)) |             |             |          |
|----------|-----------------------|-------------|-------------|----------|
|          | 調査数                   | 介護をしている(同居) | 介護をしている(別居) | 介護はしていない |
| 全体       | 3697                  | 80          | 260         | 3318     |
| 99床以下    | 257                   | 8           | 21          | 224      |
| 100~199床 | 389                   | 3           | 8.2         | 87.2     |
| 200~299床 | 499                   | 3           | 7.2         | 88.8     |
| 300床以上   | 1723                  | 25          | 93          | 1593     |
|          | 100.0                 | 1.5         | 5.4         | 92.5     |

※全体の調査数には許可病床数が無回答のものを含みます。全体の調査数は各許可病床数の調査数の合計と一致しない。

問3本病院での勤務形態等(1)職階等

問1調査票を受け取った病院について (上段:回答数(件)、下段:割合(%))

|              | 調査数  | 部長・<br>副部長 | 等<br>診療科<br>の責任者<br>(医長) | その<br>他管理<br>職の医<br>師 | 管<br>理職<br>でな<br>い医<br>師 | 臨<br>床研<br>修医 | 無<br>回<br>答 |
|--------------|------|------------|--------------------------|-----------------------|--------------------------|---------------|-------------|
| 全体           | 3697 | 899        | 595                      | 570                   | 1293                     | 318           | 22          |
| 100.0        | 24.3 | 16.1       | 15.4                     | 35.0                  | 8.6                      | 0.6           |             |
| 臨床研修病院(基幹施設) | 1527 | 332        | 243                      | 170                   | 521                      | 254           | 7           |
| 100.0        | 21.7 | 15.9       | 11.1                     | 34.1                  | 16.6                     | 0.5           |             |
| 臨床研修病院(連携施設) | 1148 | 365        | 215                      | 149                   | 348                      | 64            | 7           |
| 100.0        | 31.8 | 18.7       | 13.0                     | 30.3                  | 5.6                      | 0.6           |             |
| 専門医の研修施設     | 956  | 216        | 172                      | 134                   | 377                      | 53            | 4           |
| 100.0        | 22.6 | 18.0       | 14.0                     | 39.4                  | 5.5                      | 0.4           |             |
| 医育機関         | 233  | 39         | 39                       | 51                    | 90                       | 14            | 0           |
| 100.0        | 16.7 | 16.7       | 21.9                     | 38.6                  | 6.0                      | 0.0           |             |
| いずれでもない      | 632  | 135        | 83                       | 175                   | 233                      | 0             | 6           |
| 100.0        | 21.4 | 13.1       | 27.7                     | 36.9                  | 0.0                      | 0.9           |             |

※全体の調査数には研修施設等の指定状況がわからない、無回答のものを含み、また、研修施設等の指定状況は複数回答であるため、全体の調査数は各研修施設等の指定状況の調査数の合計と一致しない。

問2(2)年齢

(上段:回答数(件)、下段:割合(%))

|        | 調査数  | 部長・<br>副部長 | 等<br>診療科<br>の責任者<br>(医長) | その<br>他管理<br>職の医<br>師 | 管<br>理職<br>でな<br>い医<br>師 | 臨<br>床研<br>修医 | 無<br>回<br>答 |
|--------|------|------------|--------------------------|-----------------------|--------------------------|---------------|-------------|
| 全体     | 3697 | 899        | 595                      | 570                   | 1293                     | 318           | 22          |
| 100.0  | 24.3 | 16.1       | 15.4                     | 35.0                  | 8.6                      | 0.6           |             |
| 20歳以下  | 424  | 0          | 0                        | 0                     | 176                      | 248           | 0           |
| 100.0  | 0.0  | 0.0        | 0.0                      | 0.0                   | 41.5                     | 58.5          | 0.0         |
| 30歳代   | 799  | 34         | 127                      | 43                    | 530                      | 61            | 4           |
| 100.0  | 4.3  | 15.9       | 5.4                      | 66.3                  | 7.6                      | 0.5           |             |
| 40歳代   | 1037 | 292        | 250                      | 171                   | 314                      | 4             | 6           |
| 100.0  | 28.2 | 24.1       | 16.5                     | 30.3                  | 0.4                      | 0.6           |             |
| 50歳代   | 864  | 406        | 157                      | 147                   | 148                      | 1             | 5           |
| 100.0  | 47.0 | 18.2       | 17.0                     | 17.1                  | 0.1                      | 0.6           |             |
| 60歳代以上 | 524  | 155        | 54                       | 202                   | 107                      | 0             | 6           |
| 100.0  | 29.6 | 10.3       | 38.5                     | 20.4                  | 0.0                      | 1.1           |             |

※全体の調査数には年齢が無回答のものを含み、全体の調査数は各年齢の調査数の合計と一致しない。

問3本病院での勤務形態等(1)職階等

(上段:回答数(件)、下段:割合(%))

|              | 調査数   | 部長・<br>副部長 | 等<br>診療科<br>の責任者<br>(医長) | その<br>他管理<br>職の医<br>師 | 管<br>理職<br>でな<br>い医<br>師 | 臨<br>床研<br>修医 | 無<br>回<br>答 |
|--------------|-------|------------|--------------------------|-----------------------|--------------------------|---------------|-------------|
| 全体           | 3697  | 899        | 595                      | 570                   | 1293                     | 318           | 22          |
| 100.0        | 24.3  | 16.1       | 15.4                     | 35.0                  | 8.6                      | 0.6           |             |
| 部長・副部長       | 899   | 899        | 0                        | 0                     | 0                        | 0             | 0           |
| 100.0        | 100.0 | 0.0        | 0.0                      | 0.0                   | 0.0                      | 0.0           | 0.0         |
| 診療科の責任者(医長等) | 595   | 0          | 595                      | 0                     | 0                        | 0             | 0           |
| 100.0        | 0.0   | 100.0      | 0.0                      | 0.0                   | 0.0                      | 0.0           | 0.0         |
| その他管理職の医師    | 570   | 0          | 0                        | 570                   | 0                        | 0             | 0           |
| 100.0        | 0.0   | 0.0        | 100.0                    | 0.0                   | 0.0                      | 0.0           | 0.0         |
| 管理職でない医師     | 1293  | 0          | 0                        | 0                     | 1293                     | 0             | 0           |
| 100.0        | 0.0   | 0.0        | 0.0                      | 100.0                 | 0.0                      | 0.0           | 0.0         |
| 臨床研修医        | 318   | 0          | 0                        | 0                     | 0                        | 318           | 0           |
| 100.0        | 0.0   | 0.0        | 0.0                      | 0.0                   | 100.0                    | 0.0           | 0.0         |

※全体の調査数には職階等が無回答のものを含み、全体の調査数は各職階等の調査数の合計と一致しない。

問3本病院での勤務形態等(2)主たる診療科

(上段:回答数(件)、下段:割合(%))

|         | 調査数  | 部長・<br>副部長 | 等<br>診療科<br>の責任者<br>(医長) | その<br>他管理<br>職の医<br>師 | 管<br>理職<br>でな<br>い医<br>師 | 臨<br>床研<br>修医 | 無<br>回<br>答 |
|---------|------|------------|--------------------------|-----------------------|--------------------------|---------------|-------------|
| 全体      | 3697 | 899        | 595                      | 570                   | 1293                     | 318           | 22          |
| 100.0   | 24.3 | 16.1       | 15.4                     | 35.0                  | 8.6                      | 0.6           |             |
| 内科系     | 1559 | 371        | 220                      | 275                   | 555                      | 132           | 6           |
| 100.0   | 23.8 | 14.1       | 17.6                     | 35.6                  | 8.5                      | 0.4           |             |
| 外科系     | 1020 | 307        | 191                      | 151                   | 315                      | 51            | 5           |
| 100.0   | 30.1 | 18.7       | 14.8                     | 30.9                  | 5.0                      | 0.5           |             |
| 産科・産婦人科 | 263  | 70         | 43                       | 35                    | 97                       | 16            | 2           |
| 100.0   | 26.6 | 16.3       | 13.3                     | 36.9                  | 6.1                      | 0.8           |             |
| 救急科     | 166  | 45         | 31                       | 16                    | 45                       | 29            | 0           |
| 100.0   | 27.1 | 18.7       | 9.6                      | 27.1                  | 17.5                     | 0.0           |             |

※全体の調査数には診療科がその他、無回答のものを含み、全体の調査数は各診療科の調査数の合計と一致しない。

問5許可病床数

(上段:回答数(件)、下段:割合(%))

|          | 調査数  | 部長・<br>副部長 | 等<br>診療科<br>の責任者<br>(医長) | その<br>他管理<br>職の医<br>師 | 管<br>理職<br>でな<br>い医<br>師 | 臨<br>床研<br>修医 | 無<br>回<br>答 |
|----------|------|------------|--------------------------|-----------------------|--------------------------|---------------|-------------|
| 全体       | 3697 | 899        | 595                      | 570                   | 1293                     | 318           | 22          |
| 100.0    | 24.3 | 16.1       | 15.4                     | 35.0                  | 8.6                      | 0.6           |             |
| 99床以下    | 257  | 46         | 33                       | 98                    | 76                       | 0             | 4           |
| 100.0    | 17.9 | 12.8       | 38.1                     | 29.6                  | 0.0                      | 1.6           |             |
| 100~199床 | 389  | 102        | 67                       | 78                    | 134                      | 4             | 4           |
| 100.0    | 26.2 | 17.2       | 20.1                     | 34.4                  | 1.0                      | 1.0           |             |
| 200~299床 | 499  | 164        | 81                       | 68                    | 159                      | 24            | 3           |
| 100.0    | 32.9 | 16.2       | 13.6                     | 31.9                  | 4.8                      | 0.6           |             |
| 300床以上   | 1723 | 381        | 263                      | 193                   | 644                      | 235           | 7           |
| 100.0    | 22.1 | 15.3       | 11.2                     | 37.4                  | 13.6                     | 0.4           |             |

※全体の調査数には許可病床数が無回答のものを含み、全体の調査数は各許可病床数の調査数の合計と一致しない。

問3本病院での勤務形態等(2)主たる診療科

(上段:回答数(件)、下段:割合(%))

|              | 調査数  | 内科系  | 外科系  | 産科・<br>産婦人科 | 救<br>急科 | その<br>他 | 無<br>回<br>答 |
|--------------|------|------|------|-------------|---------|---------|-------------|
| 全体           | 3697 | 1559 | 1020 | 263         | 166     | 632     | 57          |
| 100.0        | 42.2 | 27.6 | 7.1  | 4.5         | 17.1    | 1.5     |             |
| 臨床研修病院(基幹施設) | 1527 | 694  | 446  | 144         | 140     | 178     | 15          |
| 100.0        | 39.6 | 29.2 | 9.4  | 9.2         | 11.7    | 1.0     |             |
| 臨床研修病院(連携施設) | 1148 | 413  | 323  | 88          | 40      | 261     | 23          |
| 100.0        | 36.0 | 28.1 | 7.7  | 3.5         | 22.7    | 2.0     |             |
| 専門医の研修施設     | 956  | 306  | 283  | 71          | 65      | 213     | 18          |
| 100.0        | 32.0 | 29.6 | 7.4  | 6.8         | 22.3    | 1.9     |             |
| 医育機関         | 233  | 83   | 64   | 17          | 23      | 46      | 0           |
| 100.0        | 35.6 | 27.5 | 7.3  | 9.9         | 19.7    | 0.0     |             |
| いずれでもない      | 632  | 385  | 130  | 18          | 0       | 88      | 11          |
| 100.0        | 60.9 | 20.6 | 2.8  | 0.0         | 13.9    | 1.7     |             |

※全体の調査数には研修施設等の指定状況がわからない、無回答のものを含み、また、研修施設等の指定状況は複数回答であるため、全体の調査数は各研修施設等の指定状況の調査数の合計と一致しない。

(上段:回答数(件)、下段:割合(%))

|        | 調査数  | 内科系  | 外科系  | 産科・<br>産婦人科 | 救<br>急科 | その<br>他 | 無<br>回<br>答 |
|--------|------|------|------|-------------|---------|---------|-------------|
| 全体     | 3697 | 1559 | 1020 | 263         | 166     | 632     | 57          |
| 100.0  | 42.2 | 27.6 | 7.1  | 4.5         | 17.1    | 1.5     |             |
| 20歳以下  | 424  | 177  | 86   | 26          | 37      | 86      | 12          |
| 100.0  | 41.7 | 20.3 | 6.1  | 8.7         | 20.3    | 2.8     |             |
| 30歳代   | 799  | 309  | 210  | 71          | 41      | 157     | 11          |
| 100.0  | 38.7 | 26.3 | 8.9  | 5.1         | 19.6    | 1.4     |             |
| 40歳代   | 1037 | 407  | 308  | 74          | 46      | 192     | 10          |
| 100.0  | 39.2 | 29.7 | 7.1  | 4.4         | 18.5    | 1.0     |             |
| 50歳代   | 864  | 365  | 280  | 49          | 33      | 127     | 10          |
| 100.0  | 42.2 | 32.4 | 5.7  | 3.8         | 14.7    | 1.2     |             |
| 60歳代以上 | 524  | 284  | 118  | 39          | 7       | 62      | 14          |
| 100.0  | 54.2 | 22.5 | 7.4  | 1.3         | 11.8    | 2.7     |             |

※全体の調査数には年齢が無回答のものを含み、全体の調査数は各年齢の調査数の合計と一致しない。

(上段:回答数(件)、下段:割合(%))

|              | 調査数  | 内科系  | 外科系  | 産科・<br>産婦人科 | 救<br>急科 | その<br>他 | 無<br>回<br>答 |
|--------------|------|------|------|-------------|---------|---------|-------------|
| 全体           | 3697 | 1559 | 1020 | 263         | 166     | 632     | 57          |
| 100.0        | 42.2 | 27.6 | 7.1  | 4.5         | 17.1    | 1.5     |             |
| 部長・副部長       | 899  | 371  | 307  | 70          | 45      | 97      | 9           |
| 100.0        | 41.3 | 34.1 | 7.8  | 5.0         | 10.8    | 1.0     |             |
| 診療科の責任者(医長等) | 595  | 220  | 191  | 43          | 31      | 106     | 4           |
| 100.0        | 37.0 | 32.1 | 7.2  | 5.2         | 17.8    | 0.7     |             |
| その他管理職の医師    | 570  | 275  | 151  | 35          | 16      | 87      | 6           |
| 100.0        | 48.2 | 26.5 | 6.1  | 2.8         | 15.3    | 1.1     |             |
| 管理職でない医師     | 1293 | 555  | 315  | 97          | 45      | 282     | 19          |
| 100.0        | 42.9 | 24.4 | 7.5  | 3.5         | 20.3    | 1.5     |             |
| 臨床研修医        | 318  | 132  | 51   | 16          | 29      | 76      | 14          |
| 100.0        | 41.5 | 16.0 | 5.0  | 9.1         | 23.9    | 4.4     |             |

※全体の調査数には職階等が無回答のものを含み、全体の調査数は各職階等の調査数の合計と一致しない。



問3本病院での勤務形態等(2)主たる診療科が内科系、外科系、その他の場合の具体的な診療科(複数回答)

問1調査票を受け取った病院について

(上段:回答数(件)、下段:割合(%))

|              | 調査数           | 内科          | 外科         | 整形外科       | 脳神経外科      | 小児科        | 呼吸器内科     | 呼吸器外科     | 消化器内科      | 消化器外科      | 心臓血管外科    | 循環器内科      | 循環器外科    | 精神科         | 眼科        | 耳鼻咽喉科     | 泌尿器科      | 皮膚科       | 歯科        | その他         | 無回答         |
|--------------|---------------|-------------|------------|------------|------------|------------|-----------|-----------|------------|------------|-----------|------------|----------|-------------|-----------|-----------|-----------|-----------|-----------|-------------|-------------|
| 全体           | 3211<br>100.0 | 426<br>13.3 | 196<br>6.1 | 190<br>5.9 | 105<br>3.3 | 129<br>4.0 | 89<br>2.8 | 34<br>1.1 | 156<br>4.9 | 127<br>4.0 | 36<br>1.1 | 128<br>4.0 | 4<br>0.1 | 362<br>11.3 | 38<br>1.2 | 30<br>0.9 | 68<br>2.1 | 30<br>0.9 | 24<br>0.7 | 333<br>10.4 | 706<br>22.0 |
| 臨床研修病院(基幹施設) | 1228<br>100.0 | 136<br>11.1 | 75<br>6.1  | 63<br>5.1  | 31<br>2.5  | 52<br>4.2  | 50<br>4.1 | 19<br>1.5 | 78<br>6.4  | 67<br>5.5  | 27<br>2.2 | 77<br>6.3  | 0<br>0.0 | 47<br>3.8   | 15<br>1.2 | 13<br>1.1 | 33<br>2.7 | 13<br>1.1 | 9<br>0.7  | 159<br>12.9 | 264<br>21.5 |
| 臨床研修病院(連携施設) | 997<br>100.0  | 106<br>10.6 | 77<br>7.7  | 51<br>5.1  | 42<br>4.2  | 46<br>4.6  | 25<br>2.5 | 9<br>0.9  | 47<br>4.7  | 30<br>3.0  | 5<br>0.5  | 35<br>3.5  | 4<br>0.4 | 203<br>20.4 | 10<br>1.0 | 12<br>1.2 | 27<br>2.7 | 9<br>0.9  | 5<br>0.5  | 80<br>8.0   | 174<br>17.5 |
| 専門医の研修施設     | 802<br>100.0  | 66<br>8.2   | 51<br>6.4  | 58<br>7.2  | 29<br>3.6  | 30<br>3.7  | 27<br>3.4 | 13<br>1.6 | 34<br>4.2  | 38<br>4.7  | 18<br>2.2 | 31<br>3.9  | 0<br>0.0 | 150<br>18.7 | 7<br>0.9  | 10<br>1.2 | 16<br>2.0 | 7<br>0.9  | 5<br>0.6  | 84<br>10.5  | 128<br>16.0 |
| 医育機関         | 193<br>100.0  | 24<br>12.4  | 11<br>5.7  | 12<br>6.2  | 3<br>1.6   | 6<br>3.1   | 7<br>3.6  | 4<br>2.1  | 7<br>3.6   | 10<br>5.2  | 4<br>2.1  | 4<br>2.1   | 0<br>0.0 | 21<br>10.9  | 2<br>1.0  | 7<br>3.6  | 3<br>1.6  | 2<br>1.0  | 3<br>1.6  | 24<br>12.4  | 39<br>20.2  |
| いずれでもない      | 603<br>100.0  | 141<br>23.4 | 29<br>4.8  | 39<br>6.5  | 14<br>2.3  | 21<br>3.5  | 10<br>1.7 | 1<br>0.2  | 21<br>3.5  | 18<br>3.0  | 0<br>0.0  | 13<br>2.2  | 0<br>0.0 | 37<br>6.1   | 4<br>0.7  | 3<br>0.5  | 7<br>1.2  | 5<br>0.8  | 4<br>0.7  | 44<br>7.3   | 192<br>31.8 |

※全体の調査数には研修施設等の指定状況がわからない、無回答のものを含むため、また、研修施設等の指定状況は複数回答であるため、全体の調査数は各研修施設等の指定状況の調査数の合計と一致しない。

問3本病院での勤務形態等(1)職階等

(上段:回答数(件)、下段:割合(%))

|              | 調査数           | 内科          | 外科         | 整形外科       | 脳神経外科      | 小児科        | 呼吸器内科     | 呼吸器外科     | 消化器内科      | 消化器外科      | 心臓血管外科    | 循環器内科      | 循環器外科    | 精神科         | 眼科        | 耳鼻咽喉科     | 泌尿器科      | 皮膚科       | 歯科        | その他         | 無回答         |
|--------------|---------------|-------------|------------|------------|------------|------------|-----------|-----------|------------|------------|-----------|------------|----------|-------------|-----------|-----------|-----------|-----------|-----------|-------------|-------------|
| 全体           | 3211<br>100.0 | 426<br>13.3 | 196<br>6.1 | 190<br>5.9 | 105<br>3.3 | 129<br>4.0 | 89<br>2.8 | 34<br>1.1 | 156<br>4.9 | 127<br>4.0 | 36<br>1.1 | 128<br>4.0 | 4<br>0.1 | 362<br>11.3 | 38<br>1.2 | 30<br>0.9 | 68<br>2.1 | 30<br>0.9 | 24<br>0.7 | 333<br>10.4 | 706<br>22.0 |
| 部長・副部長       | 775<br>100.0  | 81<br>10.5  | 67<br>8.6  | 49<br>6.3  | 40<br>5.2  | 25<br>3.2  | 24<br>3.1 | 12<br>1.5 | 39<br>5.0  | 32<br>4.1  | 9<br>1.2  | 40<br>5.2  | 3<br>0.4 | 53<br>6.8   | 9<br>1.2  | 8<br>1.0  | 23<br>3.0 | 7<br>0.9  | 1<br>0.1  | 71<br>9.2   | 182<br>23.5 |
| 診療科の責任者(医長等) | 517<br>100.0  | 58<br>11.2  | 41<br>7.9  | 33<br>6.4  | 18<br>3.5  | 25<br>4.8  | 13<br>2.5 | 9<br>1.7  | 23<br>4.4  | 18<br>3.5  | 6<br>1.2  | 15<br>2.9  | 0<br>0.0 | 56<br>10.8  | 7<br>1.4  | 9<br>1.7  | 8<br>1.5  | 5<br>1.0  | 10<br>1.9 | 49<br>9.5   | 114<br>22.1 |
| その他管理職の医師    | 513<br>100.0  | 84<br>16.4  | 27<br>5.3  | 33<br>6.4  | 19<br>3.7  | 15<br>2.9  | 8<br>1.6  | 3<br>0.6  | 26<br>5.1  | 18<br>3.5  | 6<br>1.2  | 13<br>2.5  | 0<br>0.0 | 70<br>13.6  | 6<br>1.2  | 2<br>0.4  | 11<br>2.1 | 3<br>0.6  | 1<br>0.2  | 51<br>9.9   | 117<br>22.8 |
| 管理職でない医師     | 1132<br>100.0 | 152<br>13.4 | 48<br>4.2  | 68<br>6.0  | 26<br>2.3  | 50<br>4.4  | 37<br>3.3 | 9<br>0.8  | 56<br>4.9  | 58<br>5.1  | 12<br>1.1 | 50<br>4.4  | 1<br>0.1 | 156<br>13.8 | 14<br>1.2 | 8<br>0.7  | 18<br>1.6 | 11<br>1.0 | 8<br>0.7  | 122<br>10.8 | 228<br>20.1 |
| 臨床研修医        | 259<br>100.0  | 48<br>18.5  | 12<br>4.6  | 6<br>2.3   | 1<br>0.4   | 14<br>5.4  | 7<br>2.7  | 1<br>0.4  | 12<br>4.6  | 1<br>0.4   | 3<br>1.2  | 10<br>3.9  | 0<br>0.0 | 25<br>9.7   | 2<br>0.8  | 3<br>1.2  | 6<br>2.3  | 4<br>1.5  | 4<br>1.5  | 37<br>14.3  | 63<br>24.3  |

※全体の調査数には職階等が無回答のものを含むため、全体の調査数は各職階等の調査数の合計と一致しない。

問5許可病床数

(上段:回答数(件)、下段:割合(%))

|          | 調査数           | 内科          | 外科         | 整形外科       | 脳神経外科      | 小児科        | 呼吸器内科     | 呼吸器外科     | 消化器内科      | 消化器外科      | 心臓血管外科    | 循環器内科      | 循環器外科    | 精神科         | 眼科        | 耳鼻咽喉科     | 泌尿器科      | 皮膚科       | 歯科        | その他         | 無回答         |
|----------|---------------|-------------|------------|------------|------------|------------|-----------|-----------|------------|------------|-----------|------------|----------|-------------|-----------|-----------|-----------|-----------|-----------|-------------|-------------|
| 全体       | 3211<br>100.0 | 426<br>13.3 | 196<br>6.1 | 190<br>5.9 | 105<br>3.3 | 129<br>4.0 | 89<br>2.8 | 34<br>1.1 | 156<br>4.9 | 127<br>4.0 | 36<br>1.1 | 128<br>4.0 | 4<br>0.1 | 362<br>11.3 | 38<br>1.2 | 30<br>0.9 | 68<br>2.1 | 30<br>0.9 | 24<br>0.7 | 333<br>10.4 | 706<br>22.0 |
| 99床以下    | 238<br>100.0  | 51<br>21.4  | 20<br>8.4  | 23<br>9.7  | 7<br>2.9   | 6<br>2.5   | 3<br>1.3  | 0<br>0.0  | 9<br>3.8   | 9<br>3.8   | 0<br>0.0  | 4<br>1.7   | 0<br>0.0 | 1<br>0.4    | 7<br>2.9  | 0<br>0.0  | 4<br>1.7  | 1<br>0.4  | 5<br>2.1  | 21<br>8.8   | 67<br>28.2  |
| 100~199床 | 380<br>100.0  | 57<br>15.0  | 23<br>6.1  | 31<br>8.2  | 20<br>5.3  | 18<br>4.7  | 7<br>1.8  | 2<br>0.5  | 11<br>2.9  | 12<br>3.2  | 2<br>0.5  | 10<br>2.6  | 0<br>0.0 | 41<br>10.8  | 2<br>0.5  | 1<br>0.3  | 9<br>2.4  | 2<br>0.5  | 1<br>0.3  | 35<br>9.2   | 96<br>25.3  |
| 200~299床 | 447<br>100.0  | 69<br>15.4  | 33<br>7.4  | 34<br>7.6  | 16<br>3.6  | 15<br>3.4  | 10<br>2.2 | 1<br>0.2  | 21<br>4.7  | 8<br>1.8   | 4<br>0.9  | 17<br>3.8  | 1<br>0.2 | 88<br>19.7  | 3<br>0.7  | 0<br>0.0  | 5<br>1.1  | 2<br>0.4  | 2<br>0.4  | 38<br>8.5   | 80<br>17.9  |
| 300床以上   | 1422<br>100.0 | 160<br>11.3 | 81<br>5.7  | 64<br>4.5  | 38<br>2.7  | 62<br>4.4  | 53<br>3.7 | 26<br>1.8 | 78<br>5.5  | 66<br>4.6  | 22<br>1.5 | 76<br>5.3  | 1<br>0.1 | 135<br>9.5  | 20<br>1.4 | 17<br>1.2 | 34<br>2.4 | 14<br>1.0 | 13<br>0.9 | 172<br>12.1 | 290<br>20.4 |

※全体の調査数には許可病床数が無回答のものを含むため、全体の調査数は各許可病床数の調査数の合計と一致しない。

問3本病院での勤務形態等 (3) 専門医の有無

問1調査票を受け取った病院について

|              | (上段:回答数(件), 下段:割合(%)) |            |               |     |
|--------------|-----------------------|------------|---------------|-----|
|              | 調査数                   | 専門医を取得している | ～専門医中を取得していない | 無回答 |
| 全体           | 3697                  | 2493       | 1170          | 34  |
| 100.0        | 67.4                  | 31.6       | 0.9           |     |
| 臨床研修病院(基幹施設) | 1527                  | 1013       | 504           | 10  |
| 100.0        | 66.3                  | 33.0       | 0.7           |     |
| 臨床研修病院(連携施設) | 1148                  | 845        | 296           | 7   |
| 100.0        | 73.6                  | 25.9       | 0.6           |     |
| 専門医の研修施設     | 956                   | 654        | 294           | 8   |
| 100.0        | 68.4                  | 30.8       | 0.8           |     |
| 医育機関         | 233                   | 172        | 59            | 2   |
| 100.0        | 73.8                  | 25.3       | 0.9           |     |
| いずれでもない      | 832                   | 401        | 219           | 12  |
| 100.0        | 63.4                  | 34.7       | 1.9           |     |

※全体の調査数には研修施設等の指定状況がわからない、無回答のものを含みます。また、研修施設等の指定状況は複数回答であるため、全体の調査数は各研修施設等の指定状況の調査数の合計と一致しない。

問2(2)年齢

|       | (上段:回答数(件), 下段:割合(%)) |            |               |     |
|-------|-----------------------|------------|---------------|-----|
|       | 調査数                   | 専門医を取得している | ～専門医中を取得していない | 無回答 |
| 全体    | 3697                  | 2493       | 1170          | 34  |
| 100.0 | 67.4                  | 31.6       | 0.9           |     |
| 20歳以下 | 424                   | 3          | 419           | 2   |
| 100.0 | 0.7                   | 98.8       | 0.5           |     |
| 30歳代  | 799                   | 471        | 324           | 4   |
| 100.0 | 58.9                  | 40.6       | 0.6           |     |
| 40歳代  | 1037                  | 888        | 143           | 6   |
| 100.0 | 85.6                  | 13.8       | 0.5           |     |
| 50歳代  | 864                   | 718        | 137           | 9   |
| 100.0 | 83.1                  | 15.9       | 1.0           |     |
| 60歳以上 | 524                   | 379        | 133           | 12  |
| 100.0 | 72.3                  | 25.4       | 2.3           |     |

※全体の調査数には年齢が無回答のものを含みます。全体の調査数は各年齢の調査数の合計と一致しない。

問3本病院での勤務形態等 (1) 職階等

|              | (上段:回答数(件), 下段:割合(%)) |            |               |     |
|--------------|-----------------------|------------|---------------|-----|
|              | 調査数                   | 専門医を取得している | ～専門医中を取得していない | 無回答 |
| 全体           | 3697                  | 2493       | 1170          | 34  |
| 100.0        | 67.4                  | 31.6       | 0.9           |     |
| 部長・副部長       | 899                   | 813        | 80            | 6   |
| 100.0        | 90.4                  | 8.9        | 0.7           |     |
| 診療科の責任者(医長等) | 595                   | 513        | 77            | 5   |
| 100.0        | 86.2                  | 12.9       | 0.8           |     |
| その他管理職の医師    | 570                   | 461        | 102           | 7   |
| 100.0        | 80.9                  | 17.9       | 1.2           |     |
| 管理職でない医師     | 1293                  | 692        | 594           | 7   |
| 100.0        | 53.5                  | 45.9       | 0.5           |     |
| 臨床研修医        | 318                   | 0          | 315           | 3   |
| 100.0        | 0.0                   | 99.1       | 0.9           |     |

※全体の調査数には職階等が無回答のものを含みます。全体の調査数は各職階等の調査数の合計と一致しない。

問3本病院での勤務形態等 (2) 主たる診療科

|         | (上段:回答数(件), 下段:割合(%)) |            |               |     |
|---------|-----------------------|------------|---------------|-----|
|         | 調査数                   | 専門医を取得している | ～専門医中を取得していない | 無回答 |
| 全体      | 3697                  | 2493       | 1170          | 34  |
| 100.0   | 67.4                  | 31.6       | 0.9           |     |
| 内科系     | 1559                  | 949        | 597           | 13  |
| 100.0   | 60.9                  | 38.3       | 0.8           |     |
| 外科系     | 1020                  | 813        | 200           | 7   |
| 100.0   | 79.7                  | 19.6       | 0.7           |     |
| 産科・産婦人科 | 263                   | 228        | 35            | 0   |
| 100.0   | 86.7                  | 13.3       | 0.0           |     |
| 救急科     | 166                   | 112        | 54            | 0   |
| 100.0   | 67.5                  | 32.5       | 0.0           |     |

※全体の調査数には診療科がその他、無回答のものを含みます。全体の調査数は各診療科の調査数の合計と一致しない。

問5許可病床数

|          | (上段:回答数(件), 下段:割合(%)) |            |               |     |
|----------|-----------------------|------------|---------------|-----|
|          | 調査数                   | 専門医を取得している | ～専門医中を取得していない | 無回答 |
| 全体       | 3697                  | 2493       | 1170          | 34  |
| 100.0    | 67.4                  | 31.6       | 0.9           |     |
| 99床以下    | 257                   | 174        | 79            | 4   |
| 100.0    | 67.7                  | 30.7       | 1.6           |     |
| 100～199床 | 389                   | 260        | 122           | 7   |
| 100.0    | 66.8                  | 31.4       | 1.8           |     |
| 200～299床 | 499                   | 343        | 150           | 6   |
| 100.0    | 68.7                  | 30.1       | 1.2           |     |
| 300床以上   | 1723                  | 1147       | 565           | 11  |
| 100.0    | 66.6                  | 32.8       | 0.6           |     |

※全体の調査数には許可病床数が無回答のものを含みます。全体の調査数は各許可病床数の調査数の合計と一致しない。

問3本病院での勤務形態

|              | (上段:回答数(件), 下段:割合(%)) |      |        |     |
|--------------|-----------------------|------|--------|-----|
|              | 調査数                   | 主治医制 | 複数主治医制 | 無回答 |
| 全体           | 3697                  | 2649 | 1004   | 44  |
| 100.0        | 71.7                  | 27.2 | 1.2    |     |
| 臨床研修病院(基幹施設) | 1527                  | 924  | 580    | 23  |
| 100.0        | 60.5                  | 38.0 | 1.5    |     |
| 臨床研修病院(連携施設) | 1148                  | 910  | 231    | 7   |
| 100.0        | 79.3                  | 20.1 | 0.6    |     |
| 専門医の研修施設     | 956                   | 685  | 263    | 8   |
| 100.0        | 71.7                  | 27.5 | 0.8    |     |
| 医育機関         | 233                   | 140  | 87     | 6   |
| 100.0        | 60.1                  | 37.3 | 2.6    |     |
| いずれでもない      | 632                   | 513  | 108    | 11  |
| 100.0        | 81.2                  | 17.1 | 1.7    |     |

※全体の調査数には研修施設等の指定状況がわからない、無回答のものを含みます。また、研修施設等の指定状況は複数回答であるため、全体の調査数は各研修施設等の指定状況の調査数の合計と一致しない。

|       | (上段:回答数(件), 下段:割合(%)) |      |        |     |
|-------|-----------------------|------|--------|-----|
|       | 調査数                   | 主治医制 | 複数主治医制 | 無回答 |
| 全体    | 3697                  | 2649 | 1004   | 44  |
| 100.0 | 71.7                  | 27.2 | 1.2    |     |
| 20歳以下 | 424                   | 270  | 148    | 6   |
| 100.0 | 63.7                  | 34.9 | 1.4    |     |
| 30歳代  | 799                   | 576  | 216    | 7   |
| 100.0 | 72.1                  | 27.0 | 0.9    |     |
| 40歳代  | 1037                  | 732  | 301    | 4   |
| 100.0 | 70.6                  | 29.0 | 0.4    |     |
| 50歳代  | 864                   | 639  | 213    | 12  |
| 100.0 | 74.0                  | 24.7 | 1.4    |     |
| 60歳以上 | 524                   | 399  | 112    | 13  |
| 100.0 | 76.1                  | 21.4 | 2.5    |     |

※全体の調査数には年齢が無回答のものを含みます。全体の調査数は各年齢の調査数の合計と一致しない。

|              | (上段:回答数(件), 下段:割合(%)) |      |        |     |
|--------------|-----------------------|------|--------|-----|
|              | 調査数                   | 主治医制 | 複数主治医制 | 無回答 |
| 全体           | 3697                  | 2649 | 1004   | 44  |
| 100.0        | 71.7                  | 27.2 | 1.2    |     |
| 部長・副部長       | 899                   | 665  | 229    | 5   |
| 100.0        | 74.0                  | 25.5 | 0.6    |     |
| 診療科の責任者(医長等) | 595                   | 430  | 154    | 11  |
| 100.0        | 72.3                  | 25.9 | 1.8    |     |
| その他管理職の医師    | 570                   | 397  | 167    | 6   |
| 100.0        | 69.6                  | 29.3 | 1.1    |     |
| 管理職でない医師     | 1293                  | 945  | 339    | 9   |
| 100.0        | 73.1                  | 26.2 | 0.7    |     |
| 臨床研修医        | 318                   | 201  | 111    | 6   |
| 100.0        | 63.2                  | 34.9 | 1.9    |     |

※全体の調査数には職階等が無回答のものを含みます。全体の調査数は各職階等の調査数の合計と一致しない。

|         | (上段:回答数(件), 下段:割合(%)) |      |        |     |
|---------|-----------------------|------|--------|-----|
|         | 調査数                   | 主治医制 | 複数主治医制 | 無回答 |
| 全体      | 3697                  | 2649 | 1004   | 44  |
| 100.0   | 71.7                  | 27.2 | 1.2    |     |
| 内科系     | 1559                  | 1243 | 302    | 14  |
| 100.0   | 79.7                  | 19.4 | 0.9    |     |
| 外科系     | 1020                  | 661  | 355    | 4   |
| 100.0   | 64.8                  | 34.8 | 0.4    |     |
| 産科・産婦人科 | 263                   | 146  | 115    | 2   |
| 100.0   | 55.5                  | 43.7 | 0.8    |     |
| 救急科     | 166                   | 70   | 91     | 5   |
| 100.0   | 42.2                  | 54.8 | 3.0    |     |

※全体の調査数には診療科がその他、無回答のものを含みます。全体の調査数は各診療科の調査数の合計と一致しない。

|          | (上段:回答数(件), 下段:割合(%)) |      |        |     |
|----------|-----------------------|------|--------|-----|
|          | 調査数                   | 主治医制 | 複数主治医制 | 無回答 |
| 全体       | 3697                  | 2649 | 1004   | 44  |
| 100.0    | 71.7                  | 27.2 | 1.2    |     |
| 99床以下    | 257                   | 186  | 66     | 5   |
| 100.0    | 72.4                  | 25.7 | 1.9    |     |
| 100～199床 | 389                   | 305  | 81     | 3   |
| 100.0    | 78.4                  | 20.8 | 0.8    |     |
| 200～299床 | 499                   | 418  | 76     | 5   |
| 100.0    | 83.8                  | 15.2 | 1.0    |     |
| 300床以上   | 1723                  | 1113 | 582    | 28  |
| 100.0    | 64.6                  | 33.8 | 1.6    |     |

※全体の調査数には許可病床数が無回答のものを含みます。全体の調査数は各許可病床数の調査数の合計と一致しない。

問3本病院での勤務形態等 問3本病院での勤務形態等 (5) 給与体系

|              | (上段:回答数(件), 下段:割合(%)) |      |      |     |
|--------------|-----------------------|------|------|-----|
|              | 調査数                   | 年俸制  | その他  | 無回答 |
| 全体           | 3697                  | 1746 | 1720 | 231 |
| 100.0        | 47.2                  | 46.5 | 6.2  |     |
| 臨床研修病院(基幹施設) | 1527                  | 469  | 947  | 111 |
| 100.0        | 30.7                  | 62.0 | 7.3  |     |
| 臨床研修病院(連携施設) | 1148                  | 504  | 571  | 73  |
| 100.0        | 43.9                  | 49.7 | 6.4  |     |
| 専門医の研修施設     | 956                   | 394  | 505  | 57  |
| 100.0        | 41.2                  | 52.8 | 6.0  |     |
| 医育機関         | 233                   | 100  | 116  | 17  |
| 100.0        | 42.9                  | 49.8 | 7.3  |     |
| いずれでもない      | 632                   | 490  | 123  | 19  |
| 100.0        | 77.5                  | 19.5 | 3.0  |     |

※全体の調査数には研修施設等の指定状況がわからない、無回答のものを含みます。また、研修施設等の指定状況は複数回答であるため、全体の調査数は各研修施設等の指定状況の調査数の合計と一致しない。

|       | (上段:回答数(件), 下段:割合(%)) |      |      |     |
|-------|-----------------------|------|------|-----|
|       | 調査数                   | 年俸制  | その他  | 無回答 |
| 全体    | 3697                  | 1746 | 1720 | 231 |
| 100.0 | 47.2                  | 46.5 | 6.2  |     |
| 20歳以下 | 424                   | 122  | 262  | 40  |
| 100.0 | 28.8                  | 61.8 | 9.4  |     |
| 30歳代  | 799                   | 307  | 433  | 59  |
| 100.0 | 38.4                  | 54.2 | 7.4  |     |
| 40歳代  | 1037                  | 473  | 510  | 54  |
| 100.0 | 45.6                  | 49.2 | 5.2  |     |
| 50歳代  | 864                   | 450  | 370  | 44  |
| 100.0 | 52.1                  | 42.8 | 5.1  |     |
| 60歳以上 | 524                   | 365  | 130  | 29  |
| 100.0 | 69.7                  | 24.8 | 5.5  |     |

※全体の調査数には年齢が無回答のものを含みます。全体の調査数は各年齢の調査数の合計と一致しない。

|              | (上段:回答数(件), 下段:割合(%)) |      |      |     |
|--------------|-----------------------|------|------|-----|
|              | 調査数                   | 年俸制  | その他  | 無回答 |
| 全体           | 3697                  | 1746 | 1720 | 231 |
| 100.0        | 47.2                  | 46.5 | 6.2  |     |
| 部長・副部長       | 899                   | 445  | 401  | 53  |
| 100.0        | 49.5                  | 44.6 | 5.9  |     |
| 診療科の責任者(医長等) | 595                   | 266  | 290  | 39  |
| 100.0        | 44.7                  | 48.7 | 6.6  |     |
| その他管理職の医師    | 570                   | 320  | 219  | 31  |
| 100.0        | 56.1                  | 38.4 | 5.4  |     |
| 管理職でない医師     | 1293                  | 606  | 613  | 74  |
| 100.0        | 46.9                  | 47.4 | 5.7  |     |
| 臨床研修医        | 318                   | 101  | 188  | 29  |
| 100.0        | 31.8                  | 59.1 | 9.1  |     |

※全体の調査数には職階等が無回答のものを含みます。全体の調査数は各職階等の調査数の合計と一致しない。

|         | (上段:回答数(件), 下段:割合(%)) |      |      |     |
|---------|-----------------------|------|------|-----|
|         | 調査数                   | 年俸制  | その他  | 無回答 |
| 全体      | 3697                  | 1746 | 1720 | 231 |
| 100.0   | 47.2                  | 46.5 | 6.2  |     |
| 内科系     | 1559                  | 819  | 650  | 90  |
| 100.0   | 52.5                  | 41.7 | 5.8  |     |
| 外科系     | 1020                  | 417  | 536  | 67  |
| 100.0   | 40.9                  | 52.5 | 6.6  |     |
| 産科・産婦人科 | 263                   | 106  | 142  | 15  |
| 100.0   | 40.3                  | 54.0 | 5.7  |     |
| 救急科     | 166                   | 44   | 106  | 16  |
| 100.0   | 26.5                  | 63.9 | 9.6  |     |

※全体の調査数には診療科がその他、無回答のものを含みます。全体の調査数は各診療科の調査数の合計と一致しない。

|          | (上段:回答数(件), 下段:割合(%)) |      |      |     |
|----------|-----------------------|------|------|-----|
|          | 調査数                   | 年俸制  | その他  | 無回答 |
| 全体       | 3697                  | 1746 | 1720 | 231 |
| 100.0    | 47.2                  | 46.5 | 6.2  |     |
| 99床以下    | 257                   | 152  | 89   | 16  |
| 100.0    | 59.1                  | 34.6 | 6.2  |     |
| 100～199床 | 389                   | 277  | 94   | 18  |
| 100.0    | 71.2                  | 24.2 | 4.6  |     |
| 200～299床 | 499                   | 287  | 180  | 32  |
| 100.0    | 57.5                  | 36.1 | 6.4  |     |
| 300床以上   | 1723                  | 635  | 970  | 118 |
| 100.0    | 36.9                  | 56.3 | 6.8  |     |

※全体の調査数には許可病床数が無回答のものを含みます。全体の調査数は各許可病床数の調査数の合計と一致しない。

問3 本病院での勤務形態等 (6) 年俸制の場合の時間外労働の手段の有無

問1調査票を受け取った病院について (上段:回答数(件) 下段:割合(%))

|               | 調査数   | 手当に別の手当を支給している | 手当に別の手当を支給していない | 手当に別の手当を支給していないが、手当に別の手当を支給していない | 手当に別の手当を支給していないが、手当に別の手当を支給していない | 手当に別の手当を支給していないが、手当に別の手当を支給していない | 手当に別の手当を支給していないが、手当に別の手当を支給していない | 手当に別の手当を支給していないが、手当に別の手当を支給していない | 手当に別の手当を支給していないが、手当に別の手当を支給していない | 無回答 |
|---------------|-------|----------------|-----------------|----------------------------------|----------------------------------|----------------------------------|----------------------------------|----------------------------------|----------------------------------|-----|
| 全体            | 1746  | 349            | 345             | 560                              | 204                              | 127                              | 109                              | 35                               | 17                               |     |
| 臨床研修病院 (基幹施設) | 100.0 | 20.0           | 19.8            | 32.1                             | 11.7                             | 7.3                              | 6.2                              | 2.0                              | 1.0                              |     |
| 臨床研修病院 (連携施設) | 504   | 115            | 92              | 173                              | 56                               | 21                               | 33                               | 10                               | 4                                |     |
| 専門医の研修施設      | 394   | 83             | 71              | 143                              | 53                               | 18                               | 17                               | 7                                | 2                                |     |
| 医育機関          | 100.0 | 18.0           | 19.0            | 42.0                             | 9.0                              | 5.0                              | 7.0                              | 0.0                              | 0.0                              |     |
| いずれでもない       | 490   | 91             | 136             | 89                               | 57                               | 76                               | 27                               | 9                                | 5                                |     |
|               | 100.0 | 18.6           | 27.8            | 18.2                             | 11.6                             | 15.5                             | 5.5                              | 1.8                              | 1.0                              |     |

※全体の調査数には研修施設等の指定状況がわからない、無回答のものを含むため、また、研修施設等の指定状況は複数回答であるため、全体の調査数は各研修施設等の指定状況の調査数の合計と一致しない。

問3 本病院での勤務形態等 (7) 年俸制以外の場合の時間外労働の手段の有無

(上段:回答数(件) 下段:割合(%))

|               | 調査数   | 全額支給されている | 一部支給されている | 支給されていない | わからない | 無回答 |
|---------------|-------|-----------|-----------|----------|-------|-----|
| 全体            | 1720  | 815       | 545       | 206      | 132   | 22  |
| 臨床研修病院 (基幹施設) | 100.0 | 47.4      | 31.7      | 12.0     | 7.7   | 1.3 |
| 臨床研修病院 (連携施設) | 100.0 | 45.0      | 36.2      | 10.0     | 7.5   | 1.3 |
| 専門医の研修施設      | 571   | 289       | 173       | 60       | 44    | 5   |
| 医育機関          | 100.0 | 49.9      | 30.1      | 11.7     | 6.7   | 1.6 |
| いずれでもない       | 123   | 63        | 18        | 32       | 8     | 2   |
|               | 100.0 | 51.2      | 14.6      | 26.0     | 6.5   | 1.6 |

※全体の調査数には研修施設等の指定状況がわからない、無回答のものを含むため、また、研修施設等の指定状況は複数回答であるため、全体の調査数は各研修施設等の指定状況の調査数の合計と一致しない。

問2 (2) 年齢

|       | 調査数   | 手当に別の手当を支給している | 手当に別の手当を支給していない | 手当に別の手当を支給していないが、手当に別の手当を支給していない | 手当に別の手当を支給していないが、手当に別の手当を支給していない | 手当に別の手当を支給していないが、手当に別の手当を支給していない | 手当に別の手当を支給していないが、手当に別の手当を支給していない | 手当に別の手当を支給していないが、手当に別の手当を支給していない | 手当に別の手当を支給していないが、手当に別の手当を支給していない | 無回答 |
|-------|-------|----------------|-----------------|----------------------------------|----------------------------------|----------------------------------|----------------------------------|----------------------------------|----------------------------------|-----|
| 全体    | 1746  | 349            | 345             | 560                              | 204                              | 127                              | 109                              | 35                               | 17                               |     |
| 20歳以下 | 122   | 26             | 17              | 51                               | 15                               | 2                                | 8                                | 2                                | 1                                |     |
| 30歳代  | 307   | 60             | 35              | 146                              | 26                               | 11                               | 23                               | 6                                | 0                                |     |
| 40歳代  | 473   | 108            | 87              | 159                              | 49                               | 24                               | 35                               | 7                                | 4                                |     |
| 50歳代  | 450   | 91             | 108             | 130                              | 53                               | 23                               | 27                               | 14                               | 4                                |     |
| 60歳以上 | 365   | 58             | 91              | 65                               | 57                               | 65                               | 15                               | 6                                | 8                                |     |
|       | 100.0 | 15.9           | 24.9            | 17.8                             | 15.6                             | 17.8                             | 4.1                              | 1.6                              | 2.2                              |     |

※全体の調査数には年齢が無回答のものを含むため、全体の調査数は各年齢の調査数の合計と一致しない。

|       | 調査数   | 全額支給されている | 一部支給されている | 支給されていない | わからない | 無回答 |
|-------|-------|-----------|-----------|----------|-------|-----|
| 全体    | 1720  | 815       | 545       | 206      | 132   | 22  |
| 20歳以下 | 100.0 | 47.4      | 31.7      | 12.0     | 7.7   | 1.3 |
| 30歳代  | 433   | 219       | 136       | 38       | 34    | 6   |
| 40歳代  | 510   | 241       | 169       | 49       | 46    | 5   |
| 50歳代  | 100.0 | 47.3      | 33.1      | 9.6      | 9.0   | 1.0 |
| 60歳以上 | 130   | 61        | 24        | 34       | 8     | 3   |
|       | 100.0 | 46.9      | 18.5      | 26.2     | 6.2   | 2.3 |

※全体の調査数には年齢が無回答のものを含むため、全体の調査数は各年齢の調査数の合計と一致しない。

問3 本病院での勤務形態等 (1) 職種等

|               | 調査数   | 手当に別の手当を支給している | 手当に別の手当を支給していない | 手当に別の手当を支給していないが、手当に別の手当を支給していない | 手当に別の手当を支給していないが、手当に別の手当を支給していない | 手当に別の手当を支給していないが、手当に別の手当を支給していない | 手当に別の手当を支給していないが、手当に別の手当を支給していない | 手当に別の手当を支給していないが、手当に別の手当を支給していない | 手当に別の手当を支給していないが、手当に別の手当を支給していない | 無回答 |
|---------------|-------|----------------|-----------------|----------------------------------|----------------------------------|----------------------------------|----------------------------------|----------------------------------|----------------------------------|-----|
| 全体            | 1746  | 349            | 345             | 560                              | 204                              | 127                              | 109                              | 35                               | 17                               |     |
| 部長・副部長        | 445   | 111            | 90              | 148                              | 11.7                             | 7.3                              | 6.2                              | 2.0                              | 1.0                              |     |
| 診療科の責任者 (医長等) | 266   | 66             | 38              | 95                               | 28                               | 15                               | 17                               | 4                                | 3                                |     |
| その他管理職の医師     | 320   | 46             | 98              | 62                               | 59                               | 33                               | 12                               | 9                                | 1                                |     |
| 管理職でない医師      | 606   | 104            | 30.6            | 19.4                             | 18.4                             | 10.3                             | 3.8                              | 2.8                              | 0.3                              |     |
| 臨床研修医         | 101   | 22             | 16              | 35                               | 13                               | 3                                | 7                                | 3                                | 2                                |     |
|               | 100.0 | 21.8           | 15.8            | 34.7                             | 12.9                             | 3.0                              | 6.9                              | 3.0                              | 2.0                              |     |

※全体の調査数には職種等が無回答のものを含むため、全体の調査数は各職種等の調査数の合計と一致しない。

|               | 調査数   | 全額支給されている | 一部支給されている | 支給されていない | わからない | 無回答 |
|---------------|-------|-----------|-----------|----------|-------|-----|
| 全体            | 1720  | 815       | 545       | 206      | 132   | 22  |
| 部長・副部長        | 401   | 202       | 114       | 48       | 32    | 5   |
| 診療科の責任者 (医長等) | 290   | 148       | 94        | 30       | 16    | 2   |
| その他管理職の医師     | 219   | 88        | 73        | 43       | 13    | 2   |
| 管理職でない医師      | 613   | 303       | 194       | 49       | 57    | 10  |
| 臨床研修医         | 188   | 72        | 68        | 33       | 13    | 2   |
|               | 100.0 | 38.3      | 36.2      | 17.6     | 6.9   | 1.1 |

※全体の調査数には職種等が無回答のものを含むため、全体の調査数は各職種等の調査数の合計と一致しない。

問3 本病院での勤務形態等 (2) 主たる診療科

|         | 調査数   | 手当に別の手当を支給している | 手当に別の手当を支給していない | 手当に別の手当を支給していないが、手当に別の手当を支給していない | 手当に別の手当を支給していないが、手当に別の手当を支給していない | 手当に別の手当を支給していないが、手当に別の手当を支給していない | 手当に別の手当を支給していないが、手当に別の手当を支給していない | 手当に別の手当を支給していないが、手当に別の手当を支給していない | 手当に別の手当を支給していないが、手当に別の手当を支給していない | 無回答 |
|---------|-------|----------------|-----------------|----------------------------------|----------------------------------|----------------------------------|----------------------------------|----------------------------------|----------------------------------|-----|
| 全体      | 1746  | 349            | 345             | 560                              | 204                              | 127                              | 109                              | 35                               | 17                               |     |
| 内科系     | 819   | 172            | 157             | 247                              | 97                               | 79                               | 42                               | 20                               | 5                                |     |
| 外科系     | 417   | 86             | 88              | 148                              | 44                               | 21                               | 22                               | 3                                | 5                                |     |
| 産科・産婦人科 | 106   | 23             | 16              | 45                               | 8                                | 1                                | 7                                | 4                                | 2                                |     |
| 救急科     | 44    | 9              | 4               | 19                               | 4                                | 0                                | 5                                | 2                                | 1                                |     |
|         | 100.0 | 20.5           | 9.1             | 43.2                             | 9.1                              | 0.0                              | 11.4                             | 4.5                              | 2.3                              |     |

※全体の調査数には診療科がその他、無回答のものを含むため、全体の調査数は各診療科の調査数の合計と一致しない。

|         | 調査数   | 全額支給されている | 一部支給されている | 支給されていない | わからない | 無回答 |
|---------|-------|-----------|-----------|----------|-------|-----|
| 全体      | 1720  | 815       | 545       | 206      | 132   | 22  |
| 内科系     | 650   | 301       | 200       | 85       | 54    | 10  |
| 外科系     | 536   | 243       | 191       | 51       | 43    | 8   |
| 産科・産婦人科 | 142   | 75        | 55        | 6        | 5     | 1   |
| 救急科     | 106   | 58        | 26        | 13       | 9     | 0   |
|         | 100.0 | 54.7      | 24.5      | 12.3     | 8.5   | 0.0 |

※全体の調査数には診療科がその他、無回答のものを含むため、全体の調査数は各診療科の調査数の合計と一致しない。

問5 許可病床数

|          | 調査数   | 手当に別の手当を支給している | 手当に別の手当を支給していない | 手当に別の手当を支給していないが、手当に別の手当を支給していない | 手当に別の手当を支給していないが、手当に別の手当を支給していない | 手当に別の手当を支給していないが、手当に別の手当を支給していない | 手当に別の手当を支給していないが、手当に別の手当を支給していない | 手当に別の手当を支給していないが、手当に別の手当を支給していない | 手当に別の手当を支給していないが、手当に別の手当を支給していない | 無回答 |
|----------|-------|----------------|-----------------|----------------------------------|----------------------------------|----------------------------------|----------------------------------|----------------------------------|----------------------------------|-----|
| 全体       | 1746  | 349            | 345             | 560                              | 204                              | 127                              | 109                              | 35                               | 17                               |     |
| 99床以下    | 152   | 21             | 13              | 73                               | 16                               | 19                               | 6                                | 2                                | 2                                |     |
| 100~199床 | 277   | 69             | 53              | 73                               | 26                               | 25                               | 23                               | 5                                | 3                                |     |
| 200~299床 | 287   | 55             | 64              | 80                               | 41                               | 22                               | 17                               | 5                                | 3                                |     |
| 300床以上   | 435   | 127            | 77              | 261                              | 80                               | 30                               | 37                               | 18                               | 5                                |     |
|          | 100.0 | 20.0           | 12.1            | 41.1                             | 12.6                             | 4.7                              | 5.8                              | 2.8                              | 0.8                              |     |

※全体の調査数には許可病床数が無回答のものを含むため、全体の調査数は各許可病床数の調査数の合計と一致しない。

|          | 調査数   | 全額支給されている | 一部支給されている | 支給されていない | わからない | 無回答 |
|----------|-------|-----------|-----------|----------|-------|-----|
| 全体       | 1720  | 815       | 545       | 206      | 132   | 22  |
| 99床以下    | 100.0 | 47.4      | 31.7      | 12.0     | 7.7   | 1.3 |
| 100~199床 | 100.0 | 33.7      | 23.6      | 33.7     | 7.9   | 1.1 |
| 200~299床 | 180   | 102       | 50        | 11       | 16    | 1   |
| 300床以上   | 100.0 | 56.7      | 27.8      | 6.1      | 8.9   | 0.6 |
|          | 100.0 | 47.3      | 34.3      | 9.7      | 7.2   | 1.4 |

※全体の調査数には許可病床数が無回答のものを含むため、全体の調査数は各許可病床数の調査数の合計と一致しない。

問4 医師経験年数

問1 調査票を受け取った病院について (上段:回答数(件)、下段:割合(%))

|              | 調査数           | 2年未満       | 2年以上5年未満    | 5年以上10年未満   | 10年以上15年未満  | 15年以上20年未満  | 20年以上        | 無回答       | 平均(年) |
|--------------|---------------|------------|-------------|-------------|-------------|-------------|--------------|-----------|-------|
| 全体           | 3697<br>100.0 | 109<br>2.9 | 372<br>10.1 | 405<br>11.0 | 439<br>11.9 | 528<br>14.3 | 1811<br>49.0 | 33<br>0.9 | 19.6  |
| 臨床研修病院(基幹施設) | 1527<br>100.0 | 91<br>6.0  | 261<br>17.1 | 197<br>12.9 | 213<br>13.9 | 232<br>15.2 | 526<br>34.4  | 7<br>0.5  | 15.1  |
| 臨床研修病院(連携施設) | 1148<br>100.0 | 21<br>1.8  | 81<br>7.1   | 118<br>10.3 | 153<br>13.3 | 174<br>15.2 | 593<br>51.7  | 8<br>0.7  | 20.1  |
| 専門医の研修施設     | 956<br>100.0  | 8<br>0.8   | 107<br>11.2 | 162<br>16.9 | 144<br>15.1 | 137<br>14.3 | 393<br>41.1  | 5<br>0.5  | 17.6  |
| 医育機関         | 233<br>100.0  | 1<br>0.4   | 18<br>7.7   | 21<br>9.0   | 30<br>12.9  | 38<br>16.3  | 124<br>53.2  | 1<br>0.4  | 20.3  |
| いずれでもない      | 632<br>100.0  | 0<br>0.0   | 2<br>0.3    | 29<br>4.6   | 39<br>6.2   | 61<br>9.7   | 488<br>77.2  | 13<br>2.1 | 28.9  |

※全体の調査数には研修施設等の指定状況がわからない、無回答のものを含むため、また、研修施設等の指定状況は複数回答であるため、全体の調査数は各研修施設等の指定状況の調査数の合計と一致しない。

問2 (2) 年齢 (上段:回答数(件)、下段:割合(%))

|       | 調査数           | 2年未満       | 2年以上5年未満    | 5年以上10年未満   | 10年以上15年未満  | 15年以上20年未満  | 20年以上        | 無回答       | 平均(年) |
|-------|---------------|------------|-------------|-------------|-------------|-------------|--------------|-----------|-------|
| 全体    | 3697<br>100.0 | 109<br>2.9 | 372<br>10.1 | 405<br>11.0 | 439<br>11.9 | 528<br>14.3 | 1811<br>49.0 | 33<br>0.9 | 19.6  |
| 20歳以下 | 424<br>100.0  | 93<br>21.9 | 280<br>66.0 | 50<br>11.8  | 1<br>0.2    | 0<br>0.0    | 0<br>0.0     | 0<br>0.0  | 2.7   |
| 30歳代  | 799<br>100.0  | 13<br>1.6  | 78<br>9.8   | 325<br>40.7 | 332<br>41.6 | 49<br>6.1   | 1<br>0.1     | 1<br>0.1  | 9.0   |
| 40歳代  | 1037<br>100.0 | 1<br>0.1   | 9<br>0.9    | 19<br>1.8   | 98<br>9.5   | 450<br>43.4 | 453<br>43.7  | 7<br>0.7  | 18.4  |
| 50歳代  | 864<br>100.0  | 1<br>0.1   | 1<br>0.1    | 4<br>0.5    | 5<br>0.6    | 18<br>2.1   | 828<br>95.8  | 7<br>0.8  | 28.0  |
| 60歳以上 | 524<br>100.0  | 0<br>0.0   | 0<br>0.0    | 0<br>0.0    | 3<br>0.6    | 0<br>0.0    | 508<br>96.9  | 13<br>2.5 | 38.7  |

※全体の調査数には年齢が無回答のものを含むため、全体の調査数は各年齢の調査数の合計と一致しない。

問3 本病院での勤務形態等 (1) 職階等 (上段:回答数(件)、下段:割合(%))

|              | 調査数           | 2年未満        | 2年以上5年未満    | 5年以上10年未満   | 10年以上15年未満  | 15年以上20年未満  | 20年以上        | 無回答         | 平均(年)    |
|--------------|---------------|-------------|-------------|-------------|-------------|-------------|--------------|-------------|----------|
| 全体           | 3697<br>100.0 | 109<br>2.9  | 372<br>10.1 | 405<br>11.0 | 439<br>11.9 | 528<br>14.3 | 1811<br>49.0 | 33<br>0.9   | 19.6     |
| 部長・副部長       | 899<br>100.0  | 0<br>0.0    | 0<br>0.0    | 0<br>0.0    | 6<br>0.7    | 37<br>4.1   | 116<br>12.9  | 734<br>81.6 | 6<br>0.7 |
| 診療科の責任者(医長等) | 595<br>100.0  | 0<br>0.0    | 0<br>0.0    | 18<br>3.0   | 128<br>21.5 | 133<br>22.4 | 311<br>52.3  | 5<br>0.8    | 21.3     |
| その他管理職の医師    | 570<br>100.0  | 0<br>0.0    | 1<br>0.2    | 13<br>2.3   | 36<br>6.3   | 85<br>14.9  | 428<br>75.1  | 7<br>1.2    | 28.4     |
| 管理職でない医師     | 1293<br>100.0 | 2<br>0.2    | 176<br>13.6 | 350<br>27.1 | 296<br>23.3 | 192<br>14.8 | 328<br>25.4  | 9<br>0.7    | 14.6     |
| 臨床研修医        | 318<br>100.0  | 107<br>33.6 | 194<br>61.0 | 17<br>5.3   | 0<br>0.0    | 0<br>0.0    | 0<br>0.0     | 0<br>0.0    | 2.0      |

※全体の調査数には職階等が無回答のものを含むため、全体の調査数は各職階等の調査数の合計と一致しない。

問3 本病院での勤務形態等 (2) 主たる診療科 (上段:回答数(件)、下段:割合(%))

|         | 調査数           | 2年未満       | 2年以上5年未満    | 5年以上10年未満   | 10年以上15年未満  | 15年以上20年未満  | 20年以上        | 無回答       | 平均(年) |
|---------|---------------|------------|-------------|-------------|-------------|-------------|--------------|-----------|-------|
| 全体      | 3697<br>100.0 | 109<br>2.9 | 372<br>10.1 | 405<br>11.0 | 439<br>11.9 | 528<br>14.3 | 1811<br>49.0 | 33<br>0.9 | 19.6  |
| 内科系     | 1559<br>100.0 | 44<br>2.8  | 151<br>9.7  | 154<br>9.9  | 161<br>10.3 | 200<br>12.8 | 836<br>53.6  | 13<br>0.8 | 20.9  |
| 外科系     | 1020<br>100.0 | 27<br>2.6  | 75<br>7.4   | 97<br>9.5   | 120<br>11.8 | 165<br>16.2 | 529<br>51.9  | 7<br>0.7  | 20.5  |
| 産科・産婦人科 | 263<br>100.0  | 2<br>0.8   | 24<br>9.1   | 30<br>11.4  | 41<br>15.6  | 46<br>17.5  | 118<br>44.9  | 2<br>0.8  | 19.1  |
| 救急科     | 166<br>100.0  | 15<br>9.0  | 22<br>13.3  | 25<br>15.1  | 25<br>15.1  | 21<br>12.7  | 58<br>34.9   | 0<br>0.0  | 14.8  |

※全体の調査数には診療科がその他、無回答のものを含むため、全体の調査数は各診療科の調査数の合計と一致しない。

問5 許可病床数 (上段:回答数(件)、下段:割合(%))

|          | 調査数           | 2年未満       | 2年以上5年未満    | 5年以上10年未満   | 10年以上15年未満  | 15年以上20年未満  | 20年以上        | 無回答       | 平均(年) |
|----------|---------------|------------|-------------|-------------|-------------|-------------|--------------|-----------|-------|
| 全体       | 3697<br>100.0 | 109<br>2.9 | 372<br>10.1 | 405<br>11.0 | 439<br>11.9 | 528<br>14.3 | 1811<br>49.0 | 33<br>0.9 | 19.6  |
| 99床以下    | 257<br>100.0  | 0<br>0.0   | 3<br>1.2    | 16<br>6.2   | 19<br>7.4   | 30<br>11.7  | 179<br>69.6  | 10<br>3.9 | 27.0  |
| 100~199床 | 389<br>100.0  | 0<br>0.0   | 9<br>2.3    | 34<br>8.7   | 35<br>9.0   | 51<br>13.1  | 258<br>66.3  | 2<br>0.5  | 24.8  |
| 200~299床 | 499<br>100.0  | 7<br>1.4   | 29<br>5.8   | 35<br>7.0   | 52<br>10.4  | 72<br>14.4  | 300<br>60.1  | 4<br>0.8  | 22.5  |
| 300床以上   | 1723<br>100.0 | 83<br>4.8  | 256<br>14.9 | 216<br>12.5 | 243<br>14.1 | 267<br>15.5 | 649<br>37.7  | 9<br>0.5  | 16.4  |

※全体の調査数には許可病床数が無回答のものを含むため、全体の調査数は各許可病床数の調査数の合計と一致しない。

問4 本病院での勤務年数

問1 調査票を受け取った病院について (上段:回答数(件)、下段:割合(%))

|              | 調査数   | 5年未満 | 5年以上10年未満 | 1         | 1         | 2         | 無回答 | 平均(年) |
|--------------|-------|------|-----------|-----------|-----------|-----------|-----|-------|
|              |       |      |           | 0年以上15年未満 | 5年以上10年未満 | 0年以上15年以上 |     |       |
| 全体           | 3697  | 1621 | 811       | 539       | 306       | 327       | 93  | 8.0   |
|              | 100.0 | 43.8 | 21.9      | 14.6      | 8.3       | 8.8       | 2.5 |       |
| 臨床研修病院(基幹施設) | 1527  | 741  | 356       | 205       | 107       | 89        | 29  | 6.9   |
|              | 100.0 | 48.5 | 23.3      | 13.4      | 7.0       | 5.8       | 1.9 |       |
| 臨床研修病院(連携施設) | 1148  | 520  | 241       | 174       | 95        | 93        | 25  | 7.8   |
|              | 100.0 | 45.3 | 21.0      | 15.2      | 8.3       | 8.1       | 2.2 |       |
| 専門医の研修施設     | 956   | 432  | 218       | 130       | 77        | 89        | 19  | 7.8   |
|              | 100.0 | 45.2 | 22.8      | 13.6      | 8.1       | 8.4       | 2.0 |       |
| 医育機関         | 233   | 81   | 64        | 40        | 19        | 22        | 7   | 8.9   |
|              | 100.0 | 34.8 | 27.5      | 17.2      | 8.2       | 9.4       | 3.0 |       |
| いずれでもない      | 632   | 189  | 142       | 107       | 70        | 98        | 26  | 10.6  |
|              | 100.0 | 29.9 | 22.5      | 16.9      | 11.1      | 15.5      | 4.1 |       |

※全体の調査数には研修施設等の指定状況がわからない、無回答のものを含むため、また、研修施設等の指定状況は複数回答であるため、全体の調査数は各研修施設等の指定状況の調査数の合計と一致しない。

問2 (2) 年齢

(上段:回答数(件)、下段:割合(%))

|       | 調査数   | 5年未満 | 5年以上10年未満 | 1         | 1         | 2         | 無回答 | 平均(年) |
|-------|-------|------|-----------|-----------|-----------|-----------|-----|-------|
|       |       |      |           | 0年以上15年未満 | 5年以上10年未満 | 0年以上15年以上 |     |       |
| 全体    | 3697  | 1621 | 811       | 539       | 306       | 327       | 93  | 8.0   |
|       | 100.0 | 43.8 | 21.9      | 14.6      | 8.3       | 8.8       | 2.5 |       |
| 20歳以下 | 424   | 404  | 11        | 0         | 0         | 0         | 9   | 1.8   |
|       | 100.0 | 95.3 | 2.6       | 0.0       | 0.0       | 0.0       | 2.1 |       |
| 30歳代  | 799   | 562  | 180       | 39        | 1         | 0         | 17  | 3.7   |
|       | 100.0 | 70.3 | 22.5      | 4.9       | 0.1       | 0.0       | 2.1 |       |
| 40歳代  | 1037  | 371  | 343       | 216       | 76        | 13        | 18  | 7.1   |
|       | 100.0 | 35.8 | 33.1      | 20.8      | 7.3       | 1.3       | 1.7 |       |
| 50歳代  | 864   | 173  | 188       | 178       | 168       | 140       | 17  | 11.7  |
|       | 100.0 | 20.0 | 21.8      | 20.6      | 19.4      | 16.2      | 2.0 |       |
| 60歳以上 | 524   | 92   | 82        | 98        | 56        | 171       | 25  | 15.4  |
|       | 100.0 | 17.6 | 15.6      | 18.7      | 10.7      | 32.6      | 4.8 |       |

※全体の調査数には年齢が無回答のものを含むため、全体の調査数は各年齢の調査数の合計と一致しない。

問3 本病院での勤務形態等(1) 職階等 (上段:回答数(件)、下段:割合(%))

|              | 調査数   | 5年未満 | 5年以上10年未満 | 1         | 1         | 2         | 無回答 | 平均(年) |
|--------------|-------|------|-----------|-----------|-----------|-----------|-----|-------|
|              |       |      |           | 0年以上15年未満 | 5年以上10年未満 | 0年以上15年以上 |     |       |
| 全体           | 3697  | 1621 | 811       | 539       | 306       | 327       | 93  | 8.0   |
|              | 100.0 | 43.8 | 21.9      | 14.6      | 8.3       | 8.8       | 2.5 |       |
| 部長・副部長       | 899   | 244  | 204       | 189       | 121       | 118       | 23  | 10.5  |
|              | 100.0 | 27.1 | 22.7      | 21.0      | 13.5      | 13.1      | 2.6 |       |
| 診療科の責任者(医長等) | 595   | 206  | 175       | 107       | 56        | 41        | 10  | 8.4   |
|              | 100.0 | 34.6 | 29.4      | 18.0      | 9.4       | 6.9       | 1.7 |       |
| その他管理職の医師    | 570   | 126  | 121       | 109       | 79        | 125       | 10  | 12.8  |
|              | 100.0 | 22.1 | 21.2      | 19.1      | 13.9      | 21.9      | 1.8 |       |
| 管理職でない医師     | 1293  | 734  | 305       | 129       | 49        | 40        | 36  | 5.4   |
|              | 100.0 | 56.8 | 23.6      | 10.0      | 3.8       | 3.1       | 2.8 |       |
| 臨床研修医        | 318   | 307  | 3         | 0         | 0         | 0         | 8   | 1.6   |
|              | 100.0 | 96.5 | 0.9       | 0.0       | 0.0       | 0.0       | 2.5 |       |

※全体の調査数には職階等が無回答のものを含むため、全体の調査数は各職階等の調査数の合計と一致しない。

問3 本病院での勤務形態等(2) 主たる診療科 (上段:回答数(件)、下段:割合(%))

|         | 調査数   | 5年未満 | 5年以上10年未満 | 1         | 1         | 2         | 無回答 | 平均(年) |
|---------|-------|------|-----------|-----------|-----------|-----------|-----|-------|
|         |       |      |           | 0年以上15年未満 | 5年以上10年未満 | 0年以上15年以上 |     |       |
| 全体      | 3697  | 1621 | 811       | 539       | 306       | 327       | 93  | 8.0   |
|         | 100.0 | 43.8 | 21.9      | 14.6      | 8.3       | 8.8       | 2.5 |       |
| 内科系     | 1559  | 638  | 329       | 254       | 144       | 151       | 43  | 8.5   |
|         | 100.0 | 40.9 | 21.1      | 16.3      | 9.2       | 9.7       | 2.8 |       |
| 外科系     | 1020  | 445  | 234       | 144       | 87        | 86        | 24  | 7.9   |
|         | 100.0 | 43.6 | 22.9      | 14.1      | 8.5       | 8.4       | 2.4 |       |
| 産科・産婦人科 | 263   | 108  | 65        | 47        | 14        | 24        | 5   | 8.0   |
|         | 100.0 | 41.1 | 24.7      | 17.9      | 5.3       | 9.1       | 1.9 |       |
| 救急科     | 166   | 82   | 43        | 19        | 12        | 6         | 4   | 6.4   |
|         | 100.0 | 49.4 | 25.9      | 11.4      | 7.2       | 3.6       | 2.4 |       |

※全体の調査数には診療科がその他、無回答のものを含むため、全体の調査数は各診療科の調査数の合計と一致しない。

問5 許可病床数 (上段:回答数(件)、下段:割合(%))

|          | 調査数   | 5年未満 | 5年以上10年未満 | 1         | 1         | 2         | 無回答 | 平均(年) |
|----------|-------|------|-----------|-----------|-----------|-----------|-----|-------|
|          |       |      |           | 0年以上15年未満 | 5年以上10年未満 | 0年以上15年以上 |     |       |
| 全体       | 3697  | 1621 | 811       | 539       | 306       | 327       | 93  | 8.0   |
|          | 100.0 | 43.8 | 21.9      | 14.6      | 8.3       | 8.8       | 2.5 |       |
| 99床以下    | 257   | 85   | 51        | 33        | 33        | 47        | 8   | 11.5  |
|          | 100.0 | 33.1 | 19.8      | 12.8      | 12.8      | 18.3      | 3.1 |       |
| 100~199床 | 389   | 161  | 67        | 53        | 51        | 43        | 14  | 8.8   |
|          | 100.0 | 41.4 | 17.2      | 13.6      | 13.1      | 11.1      | 3.6 |       |
| 200~299床 | 499   | 193  | 120       | 88        | 37        | 46        | 15  | 8.4   |
|          | 100.0 | 38.7 | 24.0      | 17.6      | 7.4       | 9.2       | 3.0 |       |
| 300床以上   | 1723  | 811  | 401       | 249       | 114       | 118       | 30  | 7.2   |
|          | 100.0 | 47.1 | 23.3      | 14.5      | 6.6       | 6.8       | 1.7 |       |

※全体の調査数には許可病床数が無回答のものを含むため、全体の調査数は各許可病床数の調査数の合計と一致しない。

問5 (1) 他の医療機関等での勤務状況

問1 調査票を受け取った病院について

|              | 上段:回答数(件) 下段:割合(%) |               |              |     |
|--------------|--------------------|---------------|--------------|-----|
|              | 調査数                | その他の医療機関等でも勤務 | 他での医療機関等では勤務 | 無回答 |
| 全体           | 3697               | 1499          | 2125         | 73  |
|              | 100.0              | 40.5          | 57.5         | 2.0 |
| 臨床研修病院(基幹施設) | 1527               | 689           | 812          | 26  |
|              | 100.0              | 45.1          | 53.2         | 1.7 |
| 臨床研修病院(連携施設) | 1148               | 406           | 720          | 22  |
|              | 100.0              | 35.4          | 62.7         | 1.9 |
| 専門医の研修施設     | 956                | 431           | 515          | 10  |
|              | 100.0              | 45.1          | 53.9         | 1.0 |
| 医育機関         | 233                | 162           | 68           | 3   |
|              | 100.0              | 69.5          | 29.2         | 1.3 |
| いずれでもない      | 832                | 243           | 375          | 14  |
|              | 100.0              | 38.4          | 59.9         | 2.2 |

※全体の調査数には研修施設等の指定状況がわからない、無回答のものを含み、また、研修施設等の指定状況は複数回答であるため、全体の調査数は各研修施設等の指定状況の調査数の合計と一致しない。

問2 (2) 年齢

|        | 上段:回答数(件) 下段:割合(%) |               |              |     |
|--------|--------------------|---------------|--------------|-----|
|        | 調査数                | その他の医療機関等でも勤務 | 他での医療機関等では勤務 | 無回答 |
| 全体     | 3697               | 1499          | 2125         | 73  |
|        | 100.0              | 40.5          | 57.5         | 2.0 |
| 20歳以下  | 424                | 102           | 311          | 11  |
|        | 100.0              | 24.1          | 73.3         | 2.6 |
| 30歳代   | 799                | 346           | 440          | 13  |
|        | 100.0              | 43.3          | 55.1         | 1.6 |
| 40歳代   | 1037               | 505           | 514          | 18  |
|        | 100.0              | 48.7          | 49.6         | 1.7 |
| 50歳代   | 864                | 368           | 490          | 6   |
|        | 100.0              | 42.6          | 56.7         | 0.7 |
| 60歳代以上 | 524                | 162           | 339          | 23  |
|        | 100.0              | 30.9          | 64.7         | 4.4 |

※全体の調査数には年齢が無回答のものを含み、全体の調査数は各年齢の調査数の合計と一致しない。

問3 本病院での勤務形態等 (1) 職階等

|              | 上段:回答数(件) 下段:割合(%) |               |              |     |
|--------------|--------------------|---------------|--------------|-----|
|              | 調査数                | その他の医療機関等でも勤務 | 他での医療機関等では勤務 | 無回答 |
| 全体           | 3697               | 1499          | 2125         | 73  |
|              | 100.0              | 40.5          | 57.5         | 2.0 |
| 部長・副部長       | 899                | 358           | 523          | 18  |
|              | 100.0              | 39.8          | 58.2         | 2.0 |
| 診療科の責任者(医長等) | 956                | 259           | 328          | 8   |
|              | 100.0              | 43.5          | 55.1         | 1.3 |
| その他管理職の医師    | 570                | 262           | 299          | 9   |
|              | 100.0              | 46.0          | 52.5         | 1.6 |
| 管理職でない医師     | 1293               | 575           | 698          | 20  |
|              | 100.0              | 44.5          | 54.0         | 1.5 |
| 臨床研修医        | 318                | 38            | 268          | 12  |
|              | 100.0              | 11.9          | 84.3         | 3.8 |

※全体の調査数には職階等が無回答のものを含み、全体の調査数は各職階等の調査数の合計と一致しない。

問3 本病院での勤務形態等 (2) 主たる診療科

|         | 上段:回答数(件) 下段:割合(%) |               |              |     |
|---------|--------------------|---------------|--------------|-----|
|         | 調査数                | その他の医療機関等でも勤務 | 他での医療機関等では勤務 | 無回答 |
| 全体      | 3697               | 1499          | 2125         | 73  |
|         | 100.0              | 40.5          | 57.5         | 2.0 |
| 内科系     | 1559               | 632           | 899          | 28  |
|         | 100.0              | 40.5          | 57.7         | 1.8 |
| 外科系     | 1020               | 401           | 600          | 19  |
|         | 100.0              | 39.3          | 58.8         | 1.9 |
| 産科・産婦人科 | 263                | 100           | 156          | 7   |
|         | 100.0              | 38.0          | 59.3         | 2.7 |
| 救急科     | 166                | 89            | 75           | 2   |
|         | 100.0              | 53.6          | 45.2         | 1.2 |

※全体の調査数には診療科がその他、無回答のものを含み、全体の調査数は各診療科の調査数の合計と一致しない。

問5 許可病床数

|          | 上段:回答数(件) 下段:割合(%) |               |              |     |
|----------|--------------------|---------------|--------------|-----|
|          | 調査数                | その他の医療機関等でも勤務 | 他での医療機関等では勤務 | 無回答 |
| 全体       | 3697               | 1499          | 2125         | 73  |
|          | 100.0              | 40.5          | 57.5         | 2.0 |
| 99床以下    | 257                | 94            | 155          | 8   |
|          | 100.0              | 36.6          | 60.3         | 3.1 |
| 100~199床 | 389                | 157           | 224          | 8   |
|          | 100.0              | 40.4          | 57.6         | 2.1 |
| 200~299床 | 499                | 146           | 346          | 7   |
|          | 100.0              | 29.3          | 69.3         | 1.4 |
| 300床以上   | 1723               | 748           | 939          | 36  |
|          | 100.0              | 43.4          | 54.5         | 2.1 |

※全体の調査数には許可病床数が無回答のものを含み、全体の調査数は各許可病床数の調査数の合計と一致しない。

問5 (2) 他の勤務先数医療機関

(上段:回答数(件) 下段:割合(%)

|              | 調査数   | 上段:回答数(件) 下段:割合(%) |      |      |      |       | 平均(か所) |     |
|--------------|-------|--------------------|------|------|------|-------|--------|-----|
|              |       | 0か所                | 1か所  | 2か所  | 3か所  | 4か所以上 |        |     |
| 全体           | 1499  | 123                | 735  | 373  | 152  | 91    | 25     | 1.6 |
|              | 100.0 | 8.2                | 49.0 | 24.9 | 10.1 | 6.1   | 1.7    |     |
| 臨床研修病院(基幹施設) | 689   | 34                 | 255  | 213  | 102  | 76    | 9      | 2.0 |
|              | 100.0 | 4.9                | 37.0 | 30.9 | 14.8 | 11.0  | 1.3    |     |
| 臨床研修病院(連携施設) | 406   | 49                 | 229  | 82   | 28   | 9     | 9      | 1.3 |
|              | 100.0 | 12.1               | 56.4 | 20.2 | 6.9  | 2.2   | 2.2    |     |
| 専門医の研修施設     | 431   | 34                 | 217  | 100  | 53   | 24    | 3      | 1.7 |
|              | 100.0 | 7.9                | 50.3 | 23.2 | 12.3 | 5.6   | 0.7    |     |
| 医育機関         | 162   | 1                  | 58   | 49   | 29   | 25    | 0      | 2.4 |
|              | 100.0 | 0.6                | 35.8 | 30.2 | 17.9 | 15.4  | 0.0    |     |
| いずれでもない      | 243   | 31                 | 149  | 48   | 9    | 2     | 4      | 1.2 |
|              | 100.0 | 12.8               | 61.3 | 19.8 | 3.7  | 0.8   | 1.6    |     |

※全体の調査数には研修施設等の指定状況がわからない、無回答のものを含み、また、研修施設等の指定状況は複数回答であるため、全体の調査数は各研修施設等の指定状況の調査数の合計と一致しない。

|        | 調査数   | 上段:回答数(件) 下段:割合(%) |      |      |      |       | 平均(か所) |     |
|--------|-------|--------------------|------|------|------|-------|--------|-----|
|        |       | 0か所                | 1か所  | 2か所  | 3か所  | 4か所以上 |        |     |
| 全体     | 1499  | 123                | 735  | 373  | 152  | 91    | 25     | 1.6 |
|        | 100.0 | 8.2                | 49.0 | 24.9 | 10.1 | 6.1   | 1.7    |     |
| 20歳以下  | 102   | 1                  | 52   | 28   | 13   | 6     | 2      | 1.7 |
|        | 100.0 | 1.0                | 51.0 | 27.5 | 12.7 | 5.9   | 2.0    |     |
| 30歳代   | 346   | 16                 | 165  | 89   | 40   | 24    | 12     | 1.8 |
|        | 100.0 | 4.6                | 47.7 | 25.7 | 11.6 | 6.9   | 3.5    |     |
| 40歳代   | 595   | 29                 | 219  | 148  | 61   | 42    | 6      | 1.9 |
|        | 100.0 | 5.7                | 43.4 | 29.3 | 12.1 | 8.3   | 1.2    |     |
| 50歳代   | 368   | 44                 | 196  | 78   | 31   | 17    | 2      | 1.4 |
|        | 100.0 | 12.0               | 53.3 | 21.2 | 8.4  | 4.6   | 0.5    |     |
| 60歳代以上 | 162   | 32                 | 91   | 29   | 7    | 1     | 2      | 1.1 |
|        | 100.0 | 19.8               | 56.2 | 17.9 | 4.3  | 0.6   | 1.2    |     |

※全体の調査数には年齢が無回答のものを含み、全体の調査数は各年齢の調査数の合計と一致しない。

|              | 調査数   | 上段:回答数(件) 下段:割合(%) |      |      |      |       | 平均(か所) |     |
|--------------|-------|--------------------|------|------|------|-------|--------|-----|
|              |       | 0か所                | 1か所  | 2か所  | 3か所  | 4か所以上 |        |     |
| 全体           | 1499  | 123                | 735  | 373  | 152  | 91    | 25     | 1.6 |
|              | 100.0 | 8.2                | 49.0 | 24.9 | 10.1 | 6.1   | 1.7    |     |
| 部長・副部長       | 358   | 38                 | 203  | 75   | 28   | 11    | 3      | 1.4 |
|              | 100.0 | 10.6               | 56.7 | 20.9 | 7.8  | 3.1   | 0.8    |     |
| 診療科の責任者(医長等) | 259   | 23                 | 128  | 70   | 23   | 12    | 3      | 1.6 |
|              | 100.0 | 8.9                | 49.4 | 27.0 | 8.9  | 4.6   | 1.2    |     |
| その他管理職の医師    | 262   | 28                 | 118  | 62   | 30   | 19    | 5      | 1.7 |
|              | 100.0 | 10.7               | 45.0 | 23.7 | 11.5 | 7.3   | 1.9    |     |
| 管理職でない医師     | 575   | 33                 | 260  | 156  | 66   | 47    | 13     | 1.8 |
|              | 100.0 | 5.7                | 45.2 | 27.1 | 11.5 | 8.2   | 2.3    |     |
| 臨床研修医        | 38    | 1                  | 22   | 8    | 4    | 2     | 1      | 1.6 |
|              | 100.0 | 2.6                | 57.9 | 21.1 | 10.5 | 5.3   | 2.6    |     |

※全体の調査数には職階等が無回答のものを含み、全体の調査数は各職階等の調査数の合計と一致しない。

|         | 調査数   | 上段:回答数(件) 下段:割合(%) |      |      |      |       | 平均(か所) |     |
|---------|-------|--------------------|------|------|------|-------|--------|-----|
|         |       | 0か所                | 1か所  | 2か所  | 3か所  | 4か所以上 |        |     |
| 全体      | 1499  | 123                | 735  | 373  | 152  | 91    | 25     | 1.6 |
|         | 100.0 | 8.2                | 49.0 | 24.9 | 10.1 | 6.1   | 1.7    |     |
| 内科系     | 632   | 59                 | 312  | 189  | 66   | 27    | 9      | 1.5 |
|         | 100.0 | 9.3                | 49.4 | 29.7 | 10.4 | 4.3   | 1.4    |     |
| 外科系     | 401   | 25                 | 177  | 105  | 47   | 40    | 7      | 1.9 |
|         | 100.0 | 6.2                | 44.1 | 26.2 | 11.7 | 10.0  | 1.7    |     |
| 産科・産婦人科 | 100   | 10                 | 50   | 17   | 8    | 13    | 2      | 1.9 |
|         | 100.0 | 10.0               | 50.0 | 17.0 | 8.0  | 13.0  | 2.0    |     |
| 救急科     | 89    | 1                  | 46   | 25   | 14   | 3     | 0      | 1.7 |
|         | 100.0 | 1.1                | 51.7 | 28.1 | 15.7 | 3.4   | 0.0    |     |

※全体の調査数には診療科がその他、無回答のものを含み、全体の調査数は各診療科の調査数の合計と一致しない。

|          | 調査数   | 上段:回答数(件) 下段:割合(%) |      |      |      |       | 平均(か所) |     |
|----------|-------|--------------------|------|------|------|-------|--------|-----|
|          |       | 0か所                | 1か所  | 2か所  | 3か所  | 4か所以上 |        |     |
| 全体       | 1499  | 123                | 735  | 373  | 152  | 91    | 25     | 1.6 |
|          | 100.0 | 8.2                | 49.0 | 24.9 | 10.1 | 6.1   | 1.7    |     |
| 99床以下    | 94    | 13                 | 60   | 17   | 2    | 1     | 1      | 1.1 |
|          | 100.0 | 13.8               | 63.8 | 18.1 | 2.1  | 1.1   | 1.1    |     |
| 100~199床 | 157   | 19                 | 100  | 24   | 5    | 2     | 4      | 1.2 |
|          | 100.0 | 12.1               | 63.7 | 15.3 | 3.2  | 1.3   | 2.5    |     |
| 200~299床 | 146   | 9                  | 96   | 29   | 7    | 1     | 4      | 1.3 |
|          | 100.0 | 6.2                | 65.8 | 19.9 | 4.8  | 0.7   | 2.7    |     |
| 300床以上   | 748   | 45                 | 309  | 222  | 95   | 66    | 11     | 1.9 |
|          | 100.0 | 6.0                | 41.3 | 29.7 | 12.7 | 8.8   | 1.5    |     |

※全体の調査数には許可病床数が無回答のものを含み、全体の調査数は各許可病床数の調査数の合計と一致しない。

問5 (2) 他の勤務先数その他

問1 調査票を受け取った病院について (上段:回答数(件)、下段:割合(%))

|              | 調査数           | 0か所          | 1か所        | 2か所       | 3か所       | 4か所以上     | 無回答       | 平均(か所) |
|--------------|---------------|--------------|------------|-----------|-----------|-----------|-----------|--------|
| 全体           | 1499<br>100.0 | 1256<br>83.8 | 136<br>9.1 | 42<br>2.8 | 25<br>1.7 | 15<br>1.0 | 25<br>1.7 | 0.3    |
| 臨床研修病院(基幹施設) | 689<br>100.0  | 611<br>88.7  | 46<br>6.7  | 13<br>1.9 | 5<br>0.7  | 5<br>0.7  | 9<br>1.3  | 0.2    |
| 臨床研修病院(連携施設) | 406<br>100.0  | 309<br>76.1  | 57<br>14.0 | 13<br>3.2 | 12<br>3.0 | 6<br>1.5  | 9<br>2.2  | 0.4    |
| 専門医の研修施設     | 431<br>100.0  | 363<br>84.2  | 38<br>8.8  | 15<br>3.5 | 9<br>2.1  | 3<br>0.7  | 3<br>0.7  | 0.3    |
| 医育機関         | 162<br>100.0  | 148<br>91.4  | 10<br>6.2  | 1<br>0.6  | 2<br>1.2  | 1<br>0.6  | 0<br>0.0  | 0.1    |
| いずれでもない      | 243<br>100.0  | 196<br>80.7  | 22<br>9.1  | 12<br>4.9 | 6<br>2.5  | 3<br>1.2  | 4<br>1.6  | 0.3    |

※全体の調査数には研修施設等の指定状況がわからない、無回答のものを含むため、また、研修施設等の指定状況は複数回答であるため、全体の調査数は各研修施設等の指定状況の調査数の合計と一致しない。

問2 (2) 年齢

(上段:回答数(件)、下段:割合(%))

|       | 調査数           | 0か所          | 1か所        | 2か所       | 3か所       | 4か所以上     | 無回答       | 平均(か所) |
|-------|---------------|--------------|------------|-----------|-----------|-----------|-----------|--------|
| 全体    | 1499<br>100.0 | 1256<br>83.8 | 136<br>9.1 | 42<br>2.8 | 25<br>1.7 | 15<br>1.0 | 25<br>1.7 | 0.3    |
| 20歳以下 | 102<br>100.0  | 98<br>96.1   | 1<br>1.0   | 1<br>1.0  | 0<br>0.0  | 0<br>0.0  | 2<br>2.0  | 0.0    |
| 30歳代  | 346<br>100.0  | 301<br>87.0  | 24<br>6.9  | 4<br>1.2  | 3<br>0.9  | 2<br>0.6  | 12<br>3.5 | 0.2    |
| 40歳代  | 505<br>100.0  | 434<br>85.9  | 41<br>8.1  | 13<br>2.6 | 6<br>1.2  | 5<br>1.0  | 6<br>1.2  | 0.2    |
| 50歳代  | 368<br>100.0  | 293<br>79.6  | 40<br>10.9 | 17<br>4.6 | 12<br>3.3 | 4<br>1.1  | 2<br>0.5  | 0.3    |
| 60歳以上 | 162<br>100.0  | 118<br>72.8  | 27<br>16.7 | 7<br>4.3  | 4<br>2.5  | 4<br>2.5  | 1<br>0.2  | 0.4    |

※全体の調査数には年齢が無回答のものを含むため、全体の調査数は各年齢の調査数の合計と一致しない。

問3 本病院での勤務形態等 (1) 職階等

(上段:回答数(件)、下段:割合(%))

|              | 調査数           | 0か所          | 1か所        | 2か所       | 3か所       | 4か所以上     | 無回答       | 平均(か所) |
|--------------|---------------|--------------|------------|-----------|-----------|-----------|-----------|--------|
| 全体           | 1499<br>100.0 | 1256<br>83.8 | 136<br>9.1 | 42<br>2.8 | 25<br>1.7 | 15<br>1.0 | 25<br>1.7 | 0.3    |
| 部長・副部長       | 358<br>100.0  | 292<br>81.6  | 34<br>9.5  | 12<br>3.4 | 11<br>3.1 | 6<br>1.7  | 3<br>0.8  | 0.3    |
| 診療科の責任者(医長等) | 259<br>100.0  | 212<br>81.9  | 34<br>13.1 | 3<br>1.2  | 3<br>1.2  | 4<br>1.5  | 3<br>1.2  | 0.3    |
| その他管理職の医師    | 262<br>100.0  | 203<br>77.5  | 32<br>12.2 | 14<br>5.3 | 7<br>2.7  | 1<br>0.4  | 5<br>1.9  | 0.3    |
| 管理職でない医師     | 575<br>100.0  | 506<br>88.0  | 36<br>6.3  | 12<br>2.1 | 4<br>0.7  | 4<br>0.7  | 13<br>2.3 | 0.2    |
| 臨床研修医        | 38<br>100.0   | 36<br>94.7   | 0<br>0.0   | 0<br>2.6  | 0<br>0.0  | 0<br>0.0  | 1<br>2.6  | 0.1    |

※全体の調査数には職階等が無回答のものを含むため、全体の調査数は各職階等の調査数の合計と一致しない。

問3 本病院での勤務形態等 (2) 主たる診療科

(上段:回答数(件)、下段:割合(%))

|         | 調査数           | 0か所          | 1か所        | 2か所       | 3か所       | 4か所以上     | 無回答       | 平均(か所) |
|---------|---------------|--------------|------------|-----------|-----------|-----------|-----------|--------|
| 全体      | 1499<br>100.0 | 1256<br>83.8 | 136<br>9.1 | 42<br>2.8 | 25<br>1.7 | 15<br>1.0 | 25<br>1.7 | 0.3    |
| 内科系     | 632<br>100.0  | 530<br>83.9  | 59<br>9.3  | 17<br>2.7 | 9<br>1.4  | 8<br>1.3  | 9<br>1.4  | 0.3    |
| 外科系     | 401<br>100.0  | 357<br>89.0  | 26<br>6.5  | 6<br>1.5  | 4<br>1.0  | 1<br>0.2  | 7<br>1.7  | 0.1    |
| 産科・産婦人科 | 100<br>100.0  | 79<br>79.0   | 11<br>11.0 | 2<br>2.0  | 3<br>3.0  | 3<br>3.0  | 2<br>2.0  | 0.4    |
| 救急科     | 89<br>100.0   | 86<br>96.6   | 2<br>2.2   | 1<br>1.1  | 0<br>0.0  | 0<br>0.0  | 0<br>0.0  | 0.0    |

※全体の調査数には診療科がその他、無回答のものを含むため、全体の調査数は各診療科の調査数の合計と一致しない。

問5 許可病床数

(上段:回答数(件)、下段:割合(%))

|          | 調査数           | 0か所          | 1か所        | 2か所       | 3か所       | 4か所以上     | 無回答       | 平均(か所) |
|----------|---------------|--------------|------------|-----------|-----------|-----------|-----------|--------|
| 全体       | 1499<br>100.0 | 1256<br>83.8 | 136<br>9.1 | 42<br>2.8 | 25<br>1.7 | 15<br>1.0 | 25<br>1.7 | 0.3    |
| 99床以下    | 94<br>100.0   | 78<br>83.0   | 6<br>6.4   | 5<br>5.3  | 3<br>3.2  | 1<br>1.1  | 1<br>1.1  | 0.3    |
| 100~199床 | 157<br>100.0  | 124<br>79.0  | 21<br>13.4 | 3<br>1.9  | 5<br>3.2  | 0<br>0.0  | 4<br>2.5  | 0.3    |
| 200~299床 | 146<br>100.0  | 117<br>80.1  | 14<br>9.6  | 9<br>6.2  | 2<br>1.4  | 0<br>0.0  | 4<br>2.7  | 0.3    |
| 300床以上   | 748<br>100.0  | 657<br>87.8  | 57<br>7.6  | 12<br>1.6 | 5<br>0.7  | 6<br>0.8  | 11<br>1.5 | 0.2    |

※全体の調査数には許可病床数が無回答のものを含むため、全体の調査数は各許可病床数の調査数の合計と一致しない。

問5 (3) 複数の医療機関等で勤務する理由 (複数回答)

問1 調査票を受け取った病院について (上段:回答数(件)、下段:割合(%))

|              | 調査数   | 収入確保のため | 病院・医局の指示のため | 症例・経験を積むため | 医師の師会、依頼の学たため、企業等か | その他  | 無回答 |
|--------------|-------|---------|-------------|------------|--------------------|------|-----|
| 全体           | 1499  | 764     | 687         | 360        | 190                | 197  | 16  |
|              | 100.0 | 51.0    | 45.8        | 24.0       | 12.7               | 13.1 | 1.1 |
| 臨床研修病院(基幹施設) | 689   | 439     | 395         | 140        | 61                 | 74   | 2   |
|              | 100.0 | 63.7    | 57.3        | 20.3       | 8.9                | 10.7 | 0.3 |
| 臨床研修病院(連携施設) | 406   | 165     | 169         | 104        | 88                 | 45   | 7   |
|              | 100.0 | 40.6    | 41.6        | 25.6       | 21.7               | 11.1 | 1.7 |
| 専門医の研修施設     | 431   | 247     | 225         | 126        | 57                 | 47   | 1   |
|              | 100.0 | 57.3    | 52.2        | 29.2       | 13.2               | 10.9 | 0.2 |
| 医育機関         | 162   | 119     | 95          | 45         | 15                 | 20   | 2   |
|              | 100.0 | 73.5    | 58.6        | 27.8       | 9.3                | 12.3 | 1.2 |
| いずれでもない      | 243   | 86      | 55          | 60         | 30                 | 58   | 5   |
|              | 100.0 | 35.4    | 22.6        | 24.7       | 12.3               | 23.9 | 2.1 |

※全体の調査数には研修施設等の指定状況がわからない、無回答のものを含むため、また、研修施設等の指定状況は複数回答であるため、全体の調査数は各研修施設等の指定状況の調査数の合計と一致しない。

問2 (2) 年齢 (上段:回答数(件)、下段:割合(%))

|       | 調査数   | 収入確保のため | 病院・医局の指示のため | 症例・経験を積むため | 医師の師会、依頼の学たため、企業等か | その他  | 無回答 |
|-------|-------|---------|-------------|------------|--------------------|------|-----|
| 全体    | 1499  | 764     | 687         | 360        | 190                | 197  | 16  |
|       | 100.0 | 51.0    | 45.8        | 24.0       | 12.7               | 13.1 | 1.1 |
| 20歳以下 | 102   | 55      | 70          | 45         | 3                  | 3    | 1   |
|       | 100.0 | 53.9    | 68.6        | 44.1       | 2.9                | 2.9  | 1.0 |
| 30歳代  | 346   | 193     | 198         | 96         | 48                 | 19   | 4   |
|       | 100.0 | 55.8    | 57.2        | 27.7       | 5.2                | 5.5  | 1.2 |
| 40歳代  | 505   | 282     | 282         | 115        | 62                 | 50   | 4   |
|       | 100.0 | 55.8    | 51.9        | 22.8       | 12.3               | 9.9  | 0.8 |
| 50歳代  | 368   | 177     | 115         | 76         | 64                 | 76   | 4   |
|       | 100.0 | 48.1    | 31.3        | 20.7       | 17.4               | 20.7 | 1.1 |
| 60歳以上 | 162   | 52      | 35          | 24         | 41                 | 45   | 2   |
|       | 100.0 | 32.1    | 21.6        | 14.8       | 25.3               | 27.8 | 1.2 |

※全体の調査数には年齢が無回答のものを含むため、全体の調査数は各年齢の調査数の合計と一致しない。

問3 本病院での勤務形態等 (1) 職階等 (上段:回答数(件)、下段:割合(%))

|              | 調査数   | 収入確保のため | 病院・医局の指示のため | 症例・経験を積むため | 医師の師会、依頼の学たため、企業等か | その他  | 無回答 |
|--------------|-------|---------|-------------|------------|--------------------|------|-----|
| 全体           | 1499  | 764     | 687         | 360        | 190                | 197  | 16  |
|              | 100.0 | 51.0    | 45.8        | 24.0       | 12.7               | 13.1 | 1.1 |
| 部長・副部長       | 358   | 161     | 120         | 75         | 68                 | 67   | 2   |
|              | 100.0 | 45.0    | 33.5        | 20.9       | 19.0               | 18.7 | 0.6 |
| 診療科の責任者(医長等) | 259   | 137     | 118         | 57         | 44                 | 25   | 4   |
|              | 100.0 | 52.9    | 45.6        | 22.0       | 17.0               | 9.7  | 1.5 |
| その他管理職の医師    | 262   | 120     | 116         | 53         | 46                 | 44   | 2   |
|              | 100.0 | 45.8    | 44.3        | 20.2       | 17.6               | 16.8 | 0.8 |
| 管理職でない医師     | 575   | 323     | 307         | 154        | 31                 | 57   | 7   |
|              | 100.0 | 56.2    | 53.4        | 26.8       | 5.4                | 9.9  | 1.2 |
| 臨床研修医        | 35    | 17      | 22          | 17         | 1                  | 4    | 1   |
|              | 100.0 | 44.7    | 57.9        | 44.7       | 2.6                | 10.5 | 2.6 |

※全体の調査数には職階等が無回答のものを含むため、全体の調査数は各職階等の調査数の合計と一致しない。

問3 本病院での勤務形態等 (2) 主たる診療科 (上段:回答数(件)、下段:割合(%))

|         | 調査数   | 収入確保のため | 病院・医局の指示のため | 症例・経験を積むため | 医師の師会、依頼の学たため、企業等か | その他  | 無回答 |
|---------|-------|---------|-------------|------------|--------------------|------|-----|
| 全体      | 1499  | 764     | 687         | 360        | 190                | 197  | 16  |
|         | 100.0 | 51.0    | 45.8        | 24.0       | 12.7               | 13.1 | 1.1 |
| 内科系     | 632   | 299     | 272         | 144        | 77                 | 95   | 6   |
|         | 100.0 | 47.3    | 43.0        | 22.8       | 12.2               | 15.0 | 0.9 |
| 外科系     | 401   | 217     | 193         | 67         | 44                 | 52   | 4   |
|         | 100.0 | 54.1    | 48.1        | 16.7       | 11.0               | 13.0 | 1.0 |
| 産科・産婦人科 | 100   | 53      | 51          | 22         | 14                 | 13   | 0   |
|         | 100.0 | 53.0    | 51.0        | 22.0       | 14.0               | 13.0 | 0.0 |
| 救急科     | 89    | 62      | 42          | 35         | 8                  | 10   | 0   |
|         | 100.0 | 69.7    | 47.2        | 39.3       | 9.0                | 11.2 | 0.0 |

※全体の調査数には診療科がその他、無回答のものを含むため、全体の調査数は各診療科の調査数の合計と一致しない。

問5 許可病床数 (上段:回答数(件)、下段:割合(%))

|          | 調査数   | 収入確保のため | 病院・医局の指示のため | 症例・経験を積むため | 医師の師会、依頼の学たため、企業等か | その他  | 無回答 |
|----------|-------|---------|-------------|------------|--------------------|------|-----|
| 全体       | 1499  | 764     | 687         | 360        | 190                | 197  | 16  |
|          | 100.0 | 51.0    | 45.8        | 24.0       | 12.7               | 13.1 | 1.1 |
| 99床以下    | 94    | 28      | 24          | 32         | 12                 | 16   | 0   |
|          | 100.0 | 29.8    | 25.5        | 34.0       | 12.8               | 17.0 | 0.0 |
| 100~199床 | 157   | 56      | 52          | 35         | 25                 | 23   | 3   |
|          | 100.0 | 35.7    | 33.1        | 22.3       | 15.9               | 14.6 | 1.9 |
| 200~299床 | 146   | 56      | 51          | 35         | 26                 | 23   | 2   |
|          | 100.0 | 38.4    | 34.9        | 24.0       | 17.8               | 15.8 | 1.4 |
| 300床以上   | 748   | 455     | 420         | 173        | 72                 | 77   | 5   |
|          | 100.0 | 60.8    | 56.1        | 23.1       | 9.6                | 10.3 | 0.7 |

※全体の調査数には許可病床数が無回答のものを含むため、全体の調査数は各許可病床数の調査数の合計と一致しない。



問6 (1) 1週間当たりの所定労働時間

問1 調査票を受け取った病院について (上段:回答数(件)、下段:割合(%))

|               | 調査数           | 2<br>5<br>時間<br>以下 | 下2<br>5<br>時間<br>超<br>\ | 下3<br>5<br>時間<br>超<br>\ | 下3<br>5<br>時間<br>超<br>\ | 4<br>5<br>時間<br>超 | わ<br>か<br>ら<br>な<br>い | 無<br>回<br>答 | 平均<br>(<br>時<br>間) |
|---------------|---------------|--------------------|-------------------------|-------------------------|-------------------------|-------------------|-----------------------|-------------|--------------------|
| 全体            | 3697<br>100.0 | 34<br>0.9          | 39<br>1.1               | 277<br>7.5              | 1737<br>47.0            | 257<br>7.0        | 813<br>22.0           | 540<br>14.6 | 38.4               |
| 臨床研修病院 (基幹施設) | 1527<br>100.0 | 12<br>0.8          | 7<br>0.5                | 33<br>2.2               | 700<br>45.8             | 123<br>8.1        | 413<br>27.0           | 239<br>15.7 | 39.3               |
| 臨床研修病院 (連携施設) | 1148<br>100.0 | 8<br>0.7           | 11<br>1.0               | 73<br>6.4               | 581<br>50.6             | 84<br>7.3         | 231<br>20.1           | 160<br>13.9 | 38.6               |
| 専門医の研修施設      | 956<br>100.0  | 4<br>0.4           | 9<br>0.9                | 76<br>7.9               | 481<br>50.3             | 62<br>6.5         | 196<br>20.5           | 128<br>13.4 | 38.5               |
| 医育機関          | 233<br>100.0  | 1<br>0.4           | 2<br>0.9                | 22<br>9.4               | 99<br>42.5              | 17<br>7.3         | 63<br>27.0            | 29<br>12.4  | 38.4               |
| いずれでもない       | 632<br>100.0  | 9<br>1.4           | 16<br>2.5               | 99<br>15.7              | 314<br>49.7             | 30<br>4.7         | 79<br>12.5            | 85<br>13.4  | 37.2               |

※全体の調査数には研修施設等の指定状況がわからない、無回答のものを含むため、また、研修施設等の指定状況は複数回答であるため、全体の調査数は各研修施設等の指定状況の調査数の合計と一致しない。

問2 (2) 年齢 (上段:回答数(件)、下段:割合(%))

|       | 調査数           | 2<br>5<br>時間<br>以下 | 下2<br>5<br>時間<br>超<br>\ | 下3<br>5<br>時間<br>超<br>\ | 下3<br>5<br>時間<br>超<br>\ | 4<br>5<br>時間<br>超 | わ<br>か<br>ら<br>な<br>い | 無<br>回<br>答 | 平均<br>(<br>時<br>間) |
|-------|---------------|--------------------|-------------------------|-------------------------|-------------------------|-------------------|-----------------------|-------------|--------------------|
| 全体    | 3697<br>100.0 | 34<br>0.9          | 39<br>1.1               | 277<br>7.5              | 1737<br>47.0            | 257<br>7.0        | 813<br>22.0           | 540<br>14.6 | 38.4               |
| 20歳以下 | 424<br>100.0  | 4<br>0.9           | 4<br>0.9                | 14<br>3.3               | 144<br>34.0             | 49<br>11.6        | 103<br>24.3           | 106<br>25.0 | 39.0               |
| 30歳代  | 799<br>100.0  | 7<br>0.9           | 5<br>0.6                | 38<br>4.8               | 317<br>39.7             | 70<br>8.8         | 229<br>28.7           | 133<br>16.6 | 38.9               |
| 40歳代  | 1037<br>100.0 | 8<br>0.8           | 11<br>1.1               | 75<br>7.2               | 509<br>49.1             | 51<br>4.9         | 269<br>25.9           | 114<br>11.0 | 38.4               |
| 50歳代  | 864<br>100.0  | 5<br>0.6           | 7<br>0.8                | 74<br>8.6               | 471<br>54.5             | 59<br>6.8         | 146<br>16.9           | 102<br>11.8 | 38.4               |
| 60歳以上 | 524<br>100.0  | 9<br>1.7           | 12<br>2.3               | 71<br>13.5              | 275<br>52.5             | 24<br>4.6         | 54<br>10.3            | 79<br>15.1  | 37.5               |

※全体の調査数には年齢が無回答のものを含むため、全体の調査数は各年齢の調査数の合計と一致しない。

問3 本病院での勤務形態等 (1) 職階等 (上段:回答数(件)、下段:割合(%))

|               | 調査数           | 2<br>5<br>時間<br>以下 | 下2<br>5<br>時間<br>超<br>\ | 下3<br>5<br>時間<br>超<br>\ | 下3<br>5<br>時間<br>超<br>\ | 4<br>5<br>時間<br>超 | わ<br>か<br>ら<br>な<br>い | 無<br>回<br>答 | 平均<br>(<br>時<br>間) |
|---------------|---------------|--------------------|-------------------------|-------------------------|-------------------------|-------------------|-----------------------|-------------|--------------------|
| 全体            | 3697<br>100.0 | 34<br>0.9          | 39<br>1.1               | 277<br>7.5              | 1737<br>47.0            | 257<br>7.0        | 813<br>22.0           | 540<br>14.6 | 38.4               |
| 部長・副部長        | 899<br>100.0  | 8<br>0.9           | 6<br>0.7                | 58<br>6.5               | 489<br>54.4             | 69<br>7.6         | 162<br>18.0           | 116<br>12.9 | 38.7               |
| 診療科の責任者 (医長等) | 595<br>100.0  | 5<br>0.8           | 3<br>0.5                | 35<br>5.9               | 284<br>47.7             | 38<br>6.4         | 156<br>26.2           | 74<br>12.4  | 38.7               |
| その他管理職の医師     | 570<br>100.0  | 3<br>0.5           | 10<br>1.8               | 54<br>9.5               | 303<br>53.2             | 25<br>4.4         | 105<br>18.4           | 70<br>12.3  | 38.1               |
| 管理職でない医師      | 1293<br>100.0 | 16<br>1.2          | 18<br>1.4               | 116<br>9.0              | 542<br>41.9             | 96<br>7.4         | 319<br>24.7           | 186<br>14.4 | 38.0               |
| 臨床研修医         | 318<br>100.0  | 2<br>0.6           | 2<br>0.6                | 12<br>3.8               | 114<br>35.8             | 38<br>11.9        | 65<br>20.4            | 85<br>26.7  | 39.2               |

※全体の調査数には職階等が無回答のものを含むため、全体の調査数は各職階等の調査数の合計と一致しない。

問3 本病院での勤務形態等 (2) 主たる診療科 (上段:回答数(件)、下段:割合(%))

|         | 調査数           | 2<br>5<br>時間<br>以下 | 下2<br>5<br>時間<br>超<br>\ | 下3<br>5<br>時間<br>超<br>\ | 下3<br>5<br>時間<br>超<br>\ | 4<br>5<br>時間<br>超 | わ<br>か<br>ら<br>な<br>い | 無<br>回<br>答 | 平均<br>(<br>時<br>間) |
|---------|---------------|--------------------|-------------------------|-------------------------|-------------------------|-------------------|-----------------------|-------------|--------------------|
| 全体      | 3697<br>100.0 | 34<br>0.9          | 39<br>1.1               | 277<br>7.5              | 1737<br>47.0            | 257<br>7.0        | 813<br>22.0           | 540<br>14.6 | 38.4               |
| 内科系     | 1559<br>100.0 | 13<br>0.8          | 22<br>1.4               | 130<br>8.3              | 746<br>47.9             | 116<br>7.4        | 310<br>19.9           | 222<br>14.2 | 38.3               |
| 外科系     | 1020<br>100.0 | 7<br>0.7           | 4<br>0.4                | 45<br>4.4               | 450<br>44.1             | 64<br>6.3         | 268<br>26.3           | 182<br>17.8 | 38.9               |
| 産科・産婦人科 | 263<br>100.0  | 2<br>0.8           | 1<br>0.4                | 7<br>2.7                | 136<br>51.7             | 20<br>7.6         | 65<br>24.7            | 32<br>12.2  | 39.2               |
| 救急科     | 166<br>100.0  | 3<br>1.8           | 0<br>0.0                | 1<br>0.6                | 67<br>40.4              | 9<br>5.4          | 51<br>30.7            | 35<br>21.1  | 38.7               |

※全体の調査数には診療科がその他、無回答のものを含むため、全体の調査数は各診療科の調査数の合計と一致しない。

問5 許可病床数 (上段:回答数(件)、下段:割合(%))

|          | 調査数           | 2<br>5<br>時間<br>以下 | 下2<br>5<br>時間<br>超<br>\ | 下3<br>5<br>時間<br>超<br>\ | 下3<br>5<br>時間<br>超<br>\ | 4<br>5<br>時間<br>超 | わ<br>か<br>ら<br>な<br>い | 無<br>回<br>答 | 平均<br>(<br>時<br>間) |
|----------|---------------|--------------------|-------------------------|-------------------------|-------------------------|-------------------|-----------------------|-------------|--------------------|
| 全体       | 3697<br>100.0 | 34<br>0.9          | 39<br>1.1               | 277<br>7.5              | 1737<br>47.0            | 257<br>7.0        | 813<br>22.0           | 540<br>14.6 | 38.4               |
| 99床以下    | 257<br>100.0  | 5<br>1.9           | 3<br>1.2                | 33<br>12.8              | 123<br>47.9             | 8<br>3.1          | 49<br>19.1            | 36<br>14.0  | 37.1               |
| 100~199床 | 389<br>100.0  | 4<br>1.0           | 6<br>1.5                | 52<br>13.4              | 161<br>41.4             | 15<br>3.9         | 77<br>19.8            | 74<br>19.0  | 37.3               |
| 200~299床 | 499<br>100.0  | 5<br>1.0           | 4<br>0.8                | 48<br>9.6               | 277<br>55.5             | 39<br>7.8         | 69<br>13.8            | 57<br>11.4  | 38.4               |
| 300床以上   | 1723<br>100.0 | 15<br>0.9          | 12<br>0.7               | 78<br>4.5               | 805<br>46.7             | 135<br>7.8        | 439<br>25.5           | 239<br>13.9 | 38.9               |

※全体の調査数には許可病床数が無回答のものを含むため、全体の調査数は各許可病床数の調査数の合計と一致しない。

問6 (2) 1週間当たりの所定労働日数(日/週)

問1 調査票を受け取った病院について (上段:回答数(件)、下段:割合(%))

|              | 調査数   | 4日以上5日未満 | 5日以上6日未満 | 6日  | わからない | 無回答 | 平均(日) |
|--------------|-------|----------|----------|-----|-------|-----|-------|
| 全体           | 3697  | 405      | 2305     | 272 | 532   | 183 | 5.0   |
|              | 100.0 | 11.0     | 62.3     | 7.4 | 14.4  | 4.9 |       |
| 臨床研修病院(基幹施設) | 1527  | 43       | 1002     | 121 | 278   | 83  | 5.1   |
|              | 100.0 | 2.8      | 65.6     | 7.9 | 18.2  | 5.4 |       |
| 臨床研修病院(連携施設) | 1148  | 128      | 749      | 69  | 160   | 42  | 5.0   |
|              | 100.0 | 11.1     | 65.2     | 6.0 | 13.9  | 3.7 |       |
| 専門医の研修施設     | 956   | 103      | 616      | 64  | 137   | 36  | 5.0   |
|              | 100.0 | 10.8     | 64.4     | 6.7 | 14.3  | 3.8 |       |
| 医育機関         | 233   | 25       | 125      | 16  | 83    | 14  | 5.0   |
|              | 100.0 | 10.7     | 53.6     | 6.9 | 22.7  | 6.0 |       |
| いずれでもない      | 632   | 150      | 351      | 53  | 42    | 36  | 4.9   |
|              | 100.0 | 23.7     | 55.3     | 8.4 | 6.6   | 5.7 |       |

※全体の調査数には研修施設等の指定状況がわからない、無回答のものを含むため、また、研修施設等の指定状況は複数回答であるため、全体の調査数は各研修施設等の指定状況の調査数の合計と一致しない。

問2 (2) 年齢 (上段:回答数(件)、下段:割合(%))

|       | 調査数   | 4日以上5日未満 | 5日以上6日未満 | 6日   | わからない | 無回答 | 平均(日) |
|-------|-------|----------|----------|------|-------|-----|-------|
| 全体    | 3697  | 405      | 2305     | 272  | 532   | 183 | 5.0   |
|       | 100.0 | 11.0     | 62.3     | 7.4  | 14.4  | 4.9 |       |
| 20歳以下 | 424   | 9        | 263      | 57   | 66    | 29  | 5.2   |
|       | 100.0 | 2.1      | 62.0     | 13.4 | 15.6  | 6.8 |       |
| 30歳代  | 799   | 51       | 507      | 63   | 138   | 40  | 5.1   |
|       | 100.0 | 6.4      | 63.5     | 7.9  | 17.3  | 5.0 |       |
| 40歳代  | 1037  | 122      | 635      | 51   | 185   | 44  | 5.0   |
|       | 100.0 | 11.8     | 61.2     | 4.9  | 17.8  | 4.2 |       |
| 50歳代  | 864   | 122      | 551      | 57   | 104   | 30  | 5.0   |
|       | 100.0 | 14.1     | 63.8     | 6.6  | 12.0  | 3.5 |       |
| 60歳以上 | 524   | 97       | 318      | 39   | 34    | 36  | 4.9   |
|       | 100.0 | 18.5     | 60.7     | 7.4  | 6.5   | 6.2 |       |

※全体の調査数には年齢が無回答のものを含むため、全体の調査数は各年齢の調査数の合計と一致しない。

問3 本病院での勤務形態等(1) 職階等 (上段:回答数(件)、下段:割合(%))

|              | 調査数   | 4日以上5日未満 | 5日以上6日未満 | 6日   | わからない | 無回答 | 平均(日) |
|--------------|-------|----------|----------|------|-------|-----|-------|
| 全体           | 3697  | 405      | 2305     | 272  | 532   | 183 | 5.0   |
|              | 100.0 | 11.0     | 62.3     | 7.4  | 14.4  | 4.9 |       |
| 部長・副部長       | 899   | 95       | 605      | 54   | 110   | 35  | 5.0   |
|              | 100.0 | 10.6     | 67.3     | 6.0  | 12.2  | 3.9 |       |
| 診療科の責任者(医長等) | 595   | 52       | 384      | 35   | 102   | 22  | 5.0   |
|              | 100.0 | 8.7      | 64.5     | 5.9  | 17.1  | 3.7 |       |
| その他管理職の医師    | 570   | 73       | 358      | 41   | 69    | 29  | 5.0   |
|              | 100.0 | 12.8     | 62.8     | 7.2  | 12.1  | 5.1 |       |
| 管理職でない医師     | 1293  | 179      | 743      | 100  | 201   | 70  | 5.0   |
|              | 100.0 | 13.8     | 57.5     | 7.7  | 15.5  | 5.4 |       |
| 臨床研修医        | 318   | 5        | 208      | 38   | 46    | 21  | 5.2   |
|              | 100.0 | 1.6      | 65.4     | 11.9 | 14.5  | 6.6 |       |

※全体の調査数には職階等が無回答のものを含むため、全体の調査数は各職階等の調査数の合計と一致しない。

問3 本病院での勤務形態等(2) 主たる診療科 上段:回答数(件)、下段:割合(%))

|         | 調査数   | 4日以上5日未満 | 5日以上6日未満 | 6日  | わからない | 無回答 | 平均(日) |
|---------|-------|----------|----------|-----|-------|-----|-------|
| 全体      | 3697  | 405      | 2305     | 272 | 532   | 183 | 5.0   |
|         | 100.0 | 11.0     | 62.3     | 7.4 | 14.4  | 4.9 |       |
| 内科系     | 1559  | 194      | 965      | 126 | 199   | 75  | 5.0   |
|         | 100.0 | 12.4     | 61.9     | 8.1 | 12.8  | 4.8 |       |
| 外科系     | 1020  | 62       | 648      | 85  | 172   | 53  | 5.1   |
|         | 100.0 | 6.1      | 63.5     | 8.3 | 16.9  | 5.2 |       |
| 産科・産婦人科 | 263   | 9        | 179      | 16  | 46    | 13  | 5.1   |
|         | 100.0 | 3.4      | 68.1     | 6.1 | 17.5  | 4.9 |       |
| 救急科     | 166   | 6        | 93       | 15  | 40    | 12  | 5.1   |
|         | 100.0 | 3.6      | 56.0     | 9.0 | 24.1  | 7.2 |       |

※全体の調査数には診療科がその他、無回答のものを含むため、全体の調査数は各診療科の調査数の合計と一致しない。

問5 許可病床数 (上段:回答数(件)、下段:割合(%))

|          | 調査数   | 4日以上5日未満 | 5日以上6日未満 | 6日   | わからない | 無回答 | 平均(日) |
|----------|-------|----------|----------|------|-------|-----|-------|
| 全体       | 3697  | 405      | 2305     | 272  | 532   | 183 | 5.0   |
|          | 100.0 | 11.0     | 62.3     | 7.4  | 14.4  | 4.9 |       |
| 99床以下    | 257   | 34       | 142      | 35   | 28    | 18  | 5.1   |
|          | 100.0 | 13.2     | 55.3     | 13.6 | 10.9  | 7.0 |       |
| 100~199床 | 389   | 85       | 205      | 31   | 50    | 18  | 4.9   |
|          | 100.0 | 21.9     | 52.7     | 8.0  | 12.9  | 4.6 |       |
| 200~299床 | 499   | 84       | 338      | 22   | 39    | 16  | 4.9   |
|          | 100.0 | 16.8     | 67.7     | 4.4  | 7.8   | 3.2 |       |
| 300床以上   | 1723  | 108      | 1111     | 126  | 283   | 95  | 5.1   |
|          | 100.0 | 6.3      | 64.5     | 7.3  | 16.4  | 5.5 |       |

※全体の調査数には許可病床数が無回答のものを含むため、全体の調査数は各許可病床数の調査数の合計と一致しない。

問7 (1) 昨年度または昨年の年次有給休暇の新規付与日数

問1 調査票を受け取った病院について (上段:回答数(件)、下段:割合(%))

|              | 調査数   | 0日  | 0日超5日未満 | 5日以上10日未満 | 10日以上20日未満 | 20日以上30日未満 | 30日以上40日未満 | 40日以上50日未満 | 50日以上 | わからない | 無回答 | 平均(日) |
|--------------|-------|-----|---------|-----------|------------|------------|------------|------------|-------|-------|-----|-------|
| 全体           | 3697  | 75  | 16      | 59        | 389        | 734        | 35         | 25         | 69    | 2130  | 165 | 17.2  |
| 臨床研修病院(基幹施設) | 1527  | 26  | 5       | 23        | 164        | 284        | 22         | 8          | 28    | 915   | 52  | 17.3  |
| 臨床研修病院(連携施設) | 1148  | 17  | 2       | 15        | 109        | 283        | 12         | 3          | 33    | 622   | 52  | 18.5  |
| 専門医の研修施設     | 956   | 11  | 5       | 15        | 102        | 235        | 11         | 7          | 15    | 519   | 36  | 17.7  |
| 医育機関         | 233   | 3   | 1       | 6         | 21         | 42         | 1          | 1          | 7     | 144   | 7   | 18.2  |
| いずれでもない      | 632   | 23  | 5       | 10        | 68         | 118        | 3          | 9          | 6     | 339   | 51  | 15.9  |
|              | 100.0 | 3.6 | 0.8     | 1.6       | 10.8       | 18.7       | 0.5        | 1.4        | 0.9   | 53.6  | 8.1 |       |

※全体の調査数には研修施設等の指定状況がわからない、無回答のものを含むため、また、研修施設等の指定状況は複数回答であるため、全体の調査数は各研修施設等の指定状況の調査数の合計と一致しない。

問2 (2) 年齢 (上段:回答数(件)、下段:割合(%))

|       | 調査数   | 0日  | 0日超5日未満 | 5日以上10日未満 | 10日以上20日未満 | 20日以上30日未満 | 30日以上40日未満 | 40日以上50日未満 | 50日以上 | わからない | 無回答 | 平均(日) |
|-------|-------|-----|---------|-----------|------------|------------|------------|------------|-------|-------|-----|-------|
| 全体    | 3697  | 75  | 16      | 59        | 389        | 734        | 35         | 25         | 69    | 2130  | 165 | 17.2  |
| 20歳以下 | 424   | 11  | 4       | 11        | 100        | 28         | 2          | 0          | 1     | 254   | 13  | 12.0  |
| 30歳代  | 799   | 17  | 4       | 16        | 88         | 117        | 9          | 4          | 6     | 518   | 20  | 15.6  |
| 40歳代  | 1037  | 9   | 2       | 11        | 94         | 221        | 8          | 5          | 13    | 638   | 36  | 17.9  |
| 50歳代  | 864   | 20  | 0       | 11        | 64         | 246        | 10         | 8          | 33    | 433   | 39  | 19.3  |
| 60歳以上 | 524   | 18  | 6       | 9         | 39         | 113        | 6          | 8          | 16    | 257   | 52  | 17.9  |
|       | 100.0 | 3.4 | 1.1     | 1.7       | 7.4        | 21.6       | 1.1        | 1.5        | 3.1   | 49.0  | 9.9 |       |

※全体の調査数には年齢が無回答のものを含むため、全体の調査数は各年齢の調査数の合計と一致しない。

問3 本病院での勤務形態等 (1) 職階等 (上段:回答数(件)、下段:割合(%))

|              | 調査数   | 0日  | 0日超5日未満 | 5日以上10日未満 | 10日以上20日未満 | 20日以上30日未満 | 30日以上40日未満 | 40日以上 | わからない | 無回答  | 平均(日) |      |
|--------------|-------|-----|---------|-----------|------------|------------|------------|-------|-------|------|-------|------|
| 全体           | 3697  | 75  | 16      | 59        | 389        | 734        | 35         | 25    | 69    | 2130 | 165   | 17.2 |
| 部長・副部長       | 10    | 0   | 0       | 1         | 67         | 242        | 18         | 8     | 27    | 470  | 41    | 19.3 |
| 診療科の責任者(医長等) | 595   | 12  | 1       | 5         | 36         | 162        | 4          | 3     | 10    | 337  | 25    | 18.5 |
| その他管理職の医師    | 570   | 17  | 4       | 9         | 41         | 113        | 3          | 6     | 18    | 327  | 32    | 17.9 |
| 管理職でない医師     | 1293  | 25  | 9       | 25        | 148        | 191        | 9          | 8     | 14    | 822  | 42    | 15.9 |
| 臨床研修医        | 318   | 9   | 0       | 6         | 36         | 23         | 1          | 0     | 0     | 168  | 15    | 11.9 |
|              | 100.0 | 2.8 | 0.0     | 1.9       | 30.2       | 7.2        | 0.3        | 0.0   | 0.0   | 52.8 | 4.7   |      |

※全体の調査数には職階等が無回答のものを含むため、全体の調査数は各職階等の調査数の合計と一致しない。

問3 本病院での勤務形態等 (2) 主たる診療科 (上段:回答数(件)、下段:割合(%))

|         | 調査数   | 0日  | 0日超5日未満 | 5日以上10日未満 | 10日以上20日未満 | 20日以上30日未満 | 30日以上40日未満 | 40日以上 | わからない | 無回答  | 平均(日) |      |
|---------|-------|-----|---------|-----------|------------|------------|------------|-------|-------|------|-------|------|
| 全体      | 3697  | 75  | 16      | 59        | 389        | 734        | 35         | 25    | 69    | 2130 | 165   | 17.2 |
| 内科系     | 1559  | 39  | 9       | 21        | 185        | 302        | 16         | 11    | 27    | 882  | 67    | 16.7 |
| 外科系     | 1020  | 18  | 3       | 18        | 79         | 199        | 4          | 6     | 22    | 629  | 42    | 17.8 |
| 産科・産婦人科 | 263   | 3   | 3       | 7         | 23         | 47         | 9          | 1     | 5     | 154  | 11    | 17.5 |
| 救急科     | 166   | 0   | 0       | 3         | 14         | 33         | 3          | 0     | 2     | 105  | 6     | 18.0 |
|         | 100.0 | 0.0 | 0.0     | 1.8       | 8.4        | 19.9       | 1.8        | 0.0   | 1.2   | 63.3 | 3.6   |      |

※全体の調査数には診療科がその他、無回答のものを含むため、全体の調査数は各診療科の調査数の合計と一致しない。

問5 許可病床数 (上段:回答数(件)、下段:割合(%))

|          | 調査数   | 0日  | 0日超5日未満 | 5日以上10日未満 | 10日以上20日未満 | 20日以上30日未満 | 30日以上40日未満 | 40日以上 | わからない | 無回答  | 平均(日) |      |
|----------|-------|-----|---------|-----------|------------|------------|------------|-------|-------|------|-------|------|
| 全体       | 3697  | 75  | 16      | 59        | 389        | 734        | 35         | 25    | 69    | 2130 | 165   | 17.2 |
| 99床以下    | 257   | 8   | 1       | 1         | 25         | 40         | 1          | 2     | 4     | 156  | 19    | 16.3 |
| 100~199床 | 389   | 14  | 3       | 5         | 50         | 82         | 1          | 5     | 4     | 204  | 21    | 15.9 |
| 200~299床 | 499   | 8   | 1       | 10        | 44         | 114        | 2          | 5     | 9     | 273  | 27    | 17.9 |
| 300床以上   | 1723  | 32  | 6       | 25        | 184        | 343        | 22         | 9     | 40    | 994  | 68    | 17.6 |
|          | 100.0 | 1.9 | 0.3     | 1.5       | 10.7       | 19.9       | 1.3        | 0.5   | 2.3   | 57.7 | 3.9   |      |

※全体の調査数には許可病床数が無回答のものを含むため、全体の調査数は各許可病床数の調査数の合計と一致しない。

問7 (2) 昨年度または昨年の年次有給休暇の取得日数

問1 調査票を受け取った病院について (上段:回答数(件)、下段:割合(%))

|              | 調査数   | 0日   | 0日超3日未満 | 3日以上5日未満 | 5日以上10日未満 | 10日以上15日未満 | 15日以上 | わからない | 無回答 | 平均(日) |
|--------------|-------|------|---------|----------|-----------|------------|-------|-------|-----|-------|
| 全体           | 3697  | 466  | 341     | 298      | 600       | 278        | 108   | 1431  | 175 | 4.8   |
|              | 100.0 | 12.6 | 9.2     | 8.1      | 16.2      | 7.5        | 2.9   | 38.7  | 4.7 |       |
| 臨床研修病院(基幹施設) | 1527  | 223  | 168     | 124      | 284       | 99         | 22    | 550   | 57  | 4.2   |
|              | 100.0 | 14.6 | 11.0    | 8.1      | 18.6      | 6.5        | 1.4   | 36.0  | 3.7 |       |
| 臨床研修病院(連携施設) | 1148  | 129  | 110     | 117      | 186       | 86         | 41    | 427   | 52  | 4.9   |
|              | 100.0 | 11.2 | 9.6     | 10.2     | 16.2      | 7.5        | 3.6   | 37.2  | 4.5 |       |
| 専門医の研修施設     | 956   | 121  | 97      | 86       | 173       | 77         | 27    | 343   | 32  | 4.7   |
|              | 100.0 | 12.7 | 10.1    | 9.0      | 18.1      | 8.1        | 2.8   | 35.9  | 3.3 |       |
| 医育機関         | 233   | 43   | 18      | 17       | 41        | 9          | 6     | 92    | 7   | 4.0   |
|              | 100.0 | 18.5 | 7.7     | 7.3      | 17.6      | 3.9        | 2.6   | 39.5  | 3.0 |       |
| いずれでもない      | 632   | 77   | 44      | 32       | 77        | 57         | 31    | 260   | 54  | 5.8   |
|              | 100.0 | 12.2 | 7.0     | 5.1      | 12.2      | 9.0        | 4.9   | 41.1  | 8.5 |       |

※全体の調査数には研修施設等の指定状況がわからない、無回答のものを含むため、また、研修施設等の指定状況は複数回答であるため、全体の調査数は各研修施設等の指定状況の調査数の合計と一致しない。

問2 (2) 年齢 (上段:回答数(件)、下段:割合(%))

|       | 調査数   | 0日   | 0日超3日未満 | 3日以上5日未満 | 5日以上10日未満 | 10日以上15日未満 | 15日以上 | わからない | 無回答 | 平均(日) |
|-------|-------|------|---------|----------|-----------|------------|-------|-------|-----|-------|
| 全体    | 3697  | 466  | 341     | 298      | 600       | 278        | 108   | 1431  | 175 | 4.8   |
|       | 100.0 | 12.6 | 9.2     | 8.1      | 16.2      | 7.5        | 2.9   | 38.7  | 4.7 |       |
| 20歳以下 | 424   | 70   | 45      | 32       | 78        | 22         | 4     | 160   | 13  | 3.9   |
|       | 100.0 | 16.5 | 10.6    | 7.5      | 18.4      | 5.2        | 0.9   | 37.7  | 3.1 |       |
| 30歳代  | 799   | 106  | 56      | 58       | 131       | 60         | 18    | 339   | 31  | 4.7   |
|       | 100.0 | 13.3 | 7.0     | 7.3      | 16.4      | 7.5        | 2.3   | 42.4  | 3.9 |       |
| 40歳代  | 1037  | 112  | 87      | 83       | 177       | 73         | 32    | 437   | 36  | 5.0   |
|       | 100.0 | 10.8 | 8.4     | 8.0      | 17.1      | 7.0        | 3.1   | 42.1  | 3.5 |       |
| 50歳代  | 864   | 110  | 110     | 74       | 135       | 76         | 33    | 284   | 42  | 4.9   |
|       | 100.0 | 12.7 | 12.7    | 8.6      | 15.6      | 8.8        | 3.8   | 32.9  | 4.9 |       |
| 60歳以上 | 524   | 63   | 41      | 49       | 72        | 44         | 20    | 190   | 45  | 5.3   |
|       | 100.0 | 12.0 | 7.8     | 9.4      | 13.7      | 8.4        | 3.8   | 36.3  | 8.6 |       |

※全体の調査数には年齢が無回答のものを含むため、全体の調査数は各年齢の調査数の合計と一致しない。

問3 本病院での勤務形態等(1) 職階等 (上段:回答数(件)、下段:割合(%))

|              | 調査数   | 0日   | 0日超3日未満 | 3日以上5日未満 | 5日以上10日未満 | 10日以上15日未満 | 15日以上 | わからない | 無回答 | 平均(日) |
|--------------|-------|------|---------|----------|-----------|------------|-------|-------|-----|-------|
| 全体           | 3697  | 466  | 341     | 298      | 600       | 278        | 108   | 1431  | 175 | 4.8   |
|              | 100.0 | 12.6 | 9.2     | 8.1      | 16.2      | 7.5        | 2.9   | 38.7  | 4.7 |       |
| 部長・副部長       | 899   | 118  | 106     | 96       | 153       | 71         | 33    | 286   | 36  | 4.8   |
|              | 100.0 | 13.1 | 11.8    | 10.7     | 17.0      | 7.9        | 3.7   | 31.8  | 4.0 |       |
| 診療科の責任者(医長等) | 595   | 55   | 51      | 58       | 104       | 47         | 29    | 225   | 26  | 5.6   |
|              | 100.0 | 9.2  | 8.6     | 9.7      | 17.5      | 7.9        | 4.9   | 37.8  | 4.4 |       |
| その他管理職の医師    | 570   | 76   | 51      | 31       | 92        | 42         | 11    | 238   | 29  | 4.5   |
|              | 100.0 | 13.3 | 8.9     | 5.4      | 16.1      | 7.4        | 1.9   | 41.8  | 5.1 |       |
| 管理職でない医師     | 1293  | 160  | 100     | 87       | 201       | 104        | 32    | 551   | 58  | 4.9   |
|              | 100.0 | 12.4 | 7.7     | 6.7      | 15.5      | 8.0        | 2.5   | 42.6  | 4.5 |       |
| 臨床研修医        | 318   | 52   | 33      | 26       | 50        | 14         | 3     | 123   | 17  | 3.7   |
|              | 100.0 | 16.4 | 10.4    | 8.2      | 15.7      | 4.4        | 0.9   | 38.7  | 5.3 |       |

※全体の調査数には職階等が無回答のものを含むため、全体の調査数は各職階等の調査数の合計と一致しない。

問3 本病院での勤務形態等(2) 主たる診療科 (上段:回答数(件)、下段:割合(%))

|         | 調査数   | 0日   | 0日超3日未満 | 3日以上5日未満 | 5日以上10日未満 | 10日以上15日未満 | 15日以上 | わからない | 無回答 | 平均(日) |
|---------|-------|------|---------|----------|-----------|------------|-------|-------|-----|-------|
| 全体      | 3697  | 466  | 341     | 298      | 600       | 278        | 108   | 1431  | 175 | 4.8   |
|         | 100.0 | 12.6 | 9.2     | 8.1      | 16.2      | 7.5        | 2.9   | 38.7  | 4.7 |       |
| 内科系     | 1559  | 204  | 157     | 136      | 243       | 120        | 48    | 570   | 81  | 4.8   |
|         | 100.0 | 13.1 | 10.1    | 8.7      | 15.6      | 7.7        | 3.1   | 36.6  | 5.2 |       |
| 外科系     | 1020  | 138  | 87      | 81       | 183       | 67         | 17    | 408   | 39  | 4.4   |
|         | 100.0 | 13.5 | 8.5     | 7.9      | 17.9      | 6.6        | 1.7   | 40.0  | 3.8 |       |
| 産科・産婦人科 | 263   | 34   | 28      | 21       | 51        | 19         | 6     | 93    | 11  | 4.6   |
|         | 100.0 | 12.9 | 10.6    | 8.0      | 19.4      | 7.2        | 2.3   | 35.4  | 4.2 |       |
| 救急科     | 166   | 23   | 15      | 13       | 27        | 6          | 2     | 73    | 7   | 4.1   |
|         | 100.0 | 13.9 | 9.0     | 7.8      | 16.3      | 3.6        | 1.2   | 44.0  | 4.2 |       |

※全体の調査数には診療科がその他、無回答のものを含むため、全体の調査数は各診療科の調査数の合計と一致しない。

問5 許可病床数 (上段:回答数(件)、下段:割合(%))

|          | 調査数   | 0日   | 0日超3日未満 | 3日以上5日未満 | 5日以上10日未満 | 10日以上15日未満 | 15日以上 | わからない | 無回答 | 平均(日) |
|----------|-------|------|---------|----------|-----------|------------|-------|-------|-----|-------|
| 全体       | 3697  | 466  | 341     | 298      | 600       | 278        | 108   | 1431  | 175 | 4.8   |
|          | 100.0 | 12.6 | 9.2     | 8.1      | 16.2      | 7.5        | 2.9   | 38.7  | 4.7 |       |
| 99床以下    | 257   | 29   | 16      | 14       | 37        | 18         | 5     | 115   | 23  | 5.0   |
|          | 100.0 | 11.3 | 6.2     | 5.4      | 14.4      | 7.0        | 1.9   | 44.7  | 8.9 |       |
| 100~199床 | 389   | 54   | 27      | 36       | 58        | 33         | 15    | 148   | 18  | 5.1   |
|          | 100.0 | 13.9 | 6.9     | 9.3      | 14.9      | 8.5        | 3.9   | 38.0  | 4.6 |       |
| 200~299床 | 499   | 42   | 48      | 41       | 77        | 39         | 15    | 207   | 30  | 5.2   |
|          | 100.0 | 8.4  | 9.6     | 8.2      | 15.4      | 7.8        | 3.0   | 41.5  | 6.0 |       |
| 300床以上   | 1723  | 235  | 172     | 139      | 306       | 120        | 45    | 629   | 77  | 4.6   |
|          | 100.0 | 13.6 | 10.0    | 8.1      | 17.8      | 7.0        | 2.6   | 36.5  | 4.5 |       |

※全体の調査数には許可病床数が無回答のものを含むため、全体の調査数は各許可病床数の調査数の合計と一致しない。

問8 看護要日の勤務について

問1 調査票を受け取った病院について (上段:回答数(件)、下段:割合(%))

|              | 調査数   | い<br>休<br>る<br>日<br>を<br>取<br>る<br>こ<br>と<br>に<br>な<br>っ<br>て | ど<br>半<br>日<br>軽<br>減<br>務<br>や<br>務<br>手<br>が<br>術<br>免<br>除<br>な<br>い | 通<br>常<br>勤<br>務<br>で<br>あ<br>る | そ<br>の<br>他 | 無<br>回<br>答 |
|--------------|-------|---|---|---------------------------------|-------------|-------------|
| 全体           | 3697  | 117   | 602   | 2017                            | 104         | 857         |
|              | 100.0 | 3.2   | 16.3  | 54.6                            | 2.8         | 23.2        |
| 臨床研修病院（基幹施設） | 1527  | 84  | 316   | 805                             | 44          | 278         |
|              | 100.0 | 5.5   | 20.7  | 52.7                            | 2.9         | 18.2        |
| 臨床研修病院（連携施設） | 1148  | 23  | 199   | 664                             | 29          | 233         |
|              | 100.0 | 2.0   | 17.3  | 57.8                            | 2.5         | 20.3        |
| 専門医の研修施設     | 956   | 31  | 166   | 546                             | 28          | 185         |
|              | 100.0 | 3.2   | 17.4  | 57.1                            | 2.9         | 19.4        |
| 医育機関         | 233   | 7   | 21  | 135                             | 9           | 61          |
|              | 100.0 | 3.0   | 9.0   | 57.9                            | 3.9         | 26.2        |
| いずれでもない      | 632   | 11  | 58  | 303                             | 13          | 247         |
|              | 100.0 | 1.7   | 9.2   | 47.9                            | 2.1         | 39.1        |

※全体の調査数には研修施設等の指定状況がわからない、無回答のものを含むため、また、研修施設等の指定状況は複数回答であるため、全体の調査数は各研修施設等の指定状況の調査数の合計と一致しない。

問2 (2) 年齢

(上段:回答数(件)、下段:割合(%))

|       | 調査数   | い<br>休<br>る<br>日<br>を<br>取<br>る<br>こ<br>と<br>に<br>な<br>っ<br>て | ど<br>半<br>日<br>軽<br>減<br>務<br>や<br>務<br>手<br>が<br>術<br>免<br>除<br>な<br>い | 通<br>常<br>勤<br>務<br>で<br>あ<br>る | そ<br>の<br>他 | 無<br>回<br>答 |
|-------|-------|---|---|---------------------------------|-------------|-------------|
| 全体    | 3697  | 117   | 602   | 2017                            | 104         | 857         |
|       | 100.0 | 3.2   | 16.3  | 54.6                            | 2.8         | 23.2        |
| 20歳以下 | 424   | 30  | 125   | 223                             | 16          | 30          |
|       | 100.0 | 7.1   | 29.5  | 52.6                            | 3.8         | 7.1         |
| 30歳代  | 799   | 28  | 156   | 498                             | 20          | 97          |
|       | 100.0 | 3.5   | 19.5  | 62.3                            | 2.5         | 12.1        |
| 40歳代  | 1037  | 33  | 150   | 628                             | 35          | 191         |
|       | 100.0 | 3.2   | 14.5  | 60.6                            | 3.4         | 18.4        |
| 50歳代  | 864   | 15  | 127   | 435                             | 19          | 268         |
|       | 100.0 | 1.7   | 14.7  | 50.3                            | 2.2         | 31.0        |
| 60歳以上 | 524   | 9   | 36  | 203                             | 12          | 264         |
|       | 100.0 | 1.7   | 6.9   | 38.7                            | 2.3         | 50.4        |

※全体の調査数には年齢が無回答のものを含むため、全体の調査数は各年齢の調査数の合計と一致しない。

問3 本病院での勤務形態等 (1) 職階等

(上段:回答数(件)、下段:割合(%))

|              | 調査数   | い<br>休<br>る<br>日<br>を<br>取<br>る<br>こ<br>と<br>に<br>な<br>っ<br>て | ど<br>半<br>日<br>軽<br>減<br>務<br>や<br>務<br>手<br>が<br>術<br>免<br>除<br>な<br>い | 通<br>常<br>勤<br>務<br>で<br>あ<br>る | そ<br>の<br>他 | 無<br>回<br>答 |
|--------------|-------|---|---|---------------------------------|-------------|-------------|
| 全体           | 3697  | 117   | 602   | 2017                            | 104         | 857         |
|              | 100.0 | 3.2   | 16.3  | 54.6                            | 2.8         | 23.2        |
| 部長・副部長       | 899   | 26  | 149   | 448                             | 28          | 248         |
|              | 100.0 | 2.9   | 16.6  | 49.8                            | 3.1         | 27.6        |
| 診療科の責任者（医長等） | 595   | 12  | 93  | 341                             | 15          | 134         |
|              | 100.0 | 2.0   | 15.6  | 57.3                            | 2.5         | 22.5        |
| その他管理職の医師    | 570   | 16  | 58  | 307                             | 11          | 178         |
|              | 100.0 | 2.8   | 10.2  | 53.9                            | 1.9         | 31.2        |
| 管理職でない医師     | 1293  | 34  | 199   | 761                             | 31          | 268         |
|              | 100.0 | 2.6   | 15.4  | 58.9                            | 2.4         | 20.7        |
| 臨床研修医        | 318   | 29  | 101   | 149                             | 19          | 20          |
|              | 100.0 | 9.1   | 31.8  | 46.9                            | 6.0         | 6.3         |

※全体の調査数には職階等が無回答のものを含むため、全体の調査数は各職階等の調査数の合計と一致しない。

問3 本病院での勤務形態等 (2) 主たる診療科

(上段:回答数(件)、下段:割合(%))

|         | 調査数   | い<br>休<br>る<br>日<br>を<br>取<br>る<br>こ<br>と<br>に<br>な<br>っ<br>て | ど<br>半<br>日<br>軽<br>減<br>務<br>や<br>務<br>手<br>が<br>術<br>免<br>除<br>な<br>い | 通<br>常<br>勤<br>務<br>で<br>あ<br>る | そ<br>の<br>他 | 無<br>回<br>答 |
|---------|-------|---|---|---------------------------------|-------------|-------------|
| 全体      | 3697  | 117   | 602   | 2017                            | 104         | 857         |
|         | 100.0 | 3.2   | 16.3  | 54.6                            | 2.8         | 23.2        |
| 内科系     | 1559  | 37  | 259   | 831                             | 47          | 385         |
|         | 100.0 | 2.4   | 16.6  | 53.3                            | 3.0         | 24.7        |
| 外科系     | 1020  | 16  | 132   | 632                             | 32          | 208         |
|         | 100.0 | 1.6   | 12.9  | 62.0                            | 3.1         | 20.4        |
| 産科・産婦人科 | 263   | 11  | 37  | 148                             | 8           | 59          |
|         | 100.0 | 4.2   | 14.1  | 56.3                            | 3.0         | 22.4        |
| 救急科     | 166   | 27  | 60  | 47                              | 4           | 28          |
|         | 100.0 | 16.3  | 36.1  | 28.3                            | 2.4         | 16.9        |

※全体の調査数には診療科がその他、無回答のものを含むため、全体の調査数は各診療科の調査数の合計と一致しない。

問5 許可病床数

(上段:回答数(件)、下段:割合(%))

|          | 調査数   | い<br>休<br>る<br>日<br>を<br>取<br>る<br>こ<br>と<br>に<br>な<br>っ<br>て | ど<br>半<br>日<br>軽<br>減<br>務<br>や<br>務<br>手<br>が<br>術<br>免<br>除<br>な<br>い | 通<br>常<br>勤<br>務<br>で<br>あ<br>る | そ<br>の<br>他 | 無<br>回<br>答 |
|----------|-------|---|---|---------------------------------|-------------|-------------|
| 全体       | 3697  | 117   | 602   | 2017                            | 104         | 857         |
|          | 100.0 | 3.2   | 16.3  | 54.6                            | 2.8         | 23.2        |
| 99床以下    | 257   | 1   | 15  | 162                             | 5           | 74          |
|          | 100.0 | 0.4   | 5.8   | 63.0                            | 1.9         | 28.8        |
| 100～199床 | 389   | 7   | 42  | 203                             | 7           | 130         |
|          | 100.0 | 1.8   | 10.8  | 52.2                            | 1.8         | 33.4        |
| 200～299床 | 499   | 6   | 79  | 294                             | 7           | 113         |
|          | 100.0 | 1.2   | 15.8  | 58.9                            | 1.4         | 22.6        |
| 300床以上   | 1723  | 82  | 322   | 896                             | 64          | 359         |
|          | 100.0 | 4.8   | 18.7  | 52.0                            | 3.7         | 20.8        |

※全体の調査数には許可病床数が無回答のものを含むため、全体の調査数は各許可病床数の調査数の合計と一致しない。

問9 (1) 研究日の有無

(上段:回答数(件)、下段:割合(%))

|              | 調査数   | あ<br>る | な<br>い | 無<br>回<br>答 |
|--------------|-------|--------|--------|-------------|
| 全体           | 3697  | 1264   | 2388   | 45          |
|              | 100.0 | 34.2   | 64.6   | 1.2         |
| 臨床研修病院（基幹施設） | 1527  | 437    | 1075   | 15          |
|              | 100.0 | 28.6   | 70.4   | 1.0         |
| 臨床研修病院（連携施設） | 1148  | 381    | 763    | 4           |
|              | 100.0 | 33.2   | 66.5   | 0.3         |
| 専門医の研修施設     | 956   | 314    | 630    | 12          |
|              | 100.0 | 32.8   | 65.9   | 1.3         |
| 医育機関         | 233   | 116    | 113    | 4           |
|              | 100.0 | 49.8   | 48.5   | 1.7         |
| いずれでもない      | 632   | 263    | 356    | 13          |
|              | 100.0 | 41.6   | 56.3   | 2.1         |

※全体の調査数には研修施設等の指定状況がわからない、無回答のものを含むため、また、研修施設等の指定状況は複数回答であるため、全体の調査数は各研修施設等の指定状況の調査数の合計と一致しない。

(上段:回答数(件)、下段:割合(%))

|       | 調査数   | あ<br>る | な<br>い | 無<br>回<br>答 |
|-------|-------|--------|--------|-------------|
| 全体    | 3697  | 1264   | 2388   | 45          |
|       | 100.0 | 34.2   | 64.6   | 1.2         |
| 20歳以下 | 424   | 96     | 324    | 4           |
|       | 100.0 | 22.6   | 76.4   | 0.9         |
| 30歳代  | 799   | 269    | 521    | 9           |
|       | 100.0 | 33.7   | 65.2   | 1.1         |
| 40歳代  | 1037  | 386    | 642    | 9           |
|       | 100.0 | 37.2   | 61.9   | 0.9         |
| 50歳代  | 864   | 297    | 568    | 9           |
|       | 100.0 | 34.4   | 64.6   | 1.0         |
| 60歳以上 | 524   | 194    | 317    | 13          |
|       | 100.0 | 37.0   | 60.5   | 2.5         |

※全体の調査数には年齢が無回答のものを含むため、全体の調査数は各年齢の調査数の合計と一致しない。

(上段:回答数(件)、下段:割合(%))

|              | 調査数   | あ<br>る | な<br>い | 無<br>回<br>答 |
|--------------|-------|--------|--------|-------------|
| 全体           | 3697  | 1264   | 2388   | 45          |
|              | 100.0 | 34.2   | 64.6   | 1.2         |
| 部長・副部長       | 899   | 306    | 586    | 7           |
|              | 100.0 | 34.0   | 65.2   | 0.8         |
| 診療科の責任者（医長等） | 595   | 194    | 394    | 7           |
|              | 100.0 | 32.6   | 66.2   | 1.2         |
| その他管理職の医師    | 570   | 220    | 344    | 6           |
|              | 100.0 | 38.6   | 60.4   | 1.1         |
| 管理職でない医師     | 1293  | 485    | 791    | 17          |
|              | 100.0 | 37.5   | 61.2   | 1.3         |
| 臨床研修医        | 318   | 52     | 283    | 3           |
|              | 100.0 | 16.4   | 82.7   | 0.9         |

※全体の調査数には職階等が無回答のものを含むため、全体の調査数は各職階等の調査数の合計と一致しない。

(上段:回答数(件)、下段:割合(%))

|         | 調査数   | あ<br>る | な<br>い | 無<br>回<br>答 |
|---------|-------|--------|--------|-------------|
| 全体      | 3697  | 1264   | 2388   | 45          |
|         | 100.0 | 34.2   | 64.6   | 1.2         |
| 内科系     | 1559  | 557    | 980    | 22          |
|         | 100.0 | 35.7   | 62.9   | 1.4         |
| 外科系     | 1020  | 335    | 678    | 7           |
|         | 100.0 | 32.8   | 66.5   | 0.7         |
| 産科・産婦人科 | 263   | 74     | 189    | 0           |
|         | 100.0 | 28.1   | 71.9   | 0.0         |
| 救急科     | 166   | 56     | 109    | 1           |
|         | 100.0 | 33.7   | 65.7   | 0.6         |

※全体の調査数には診療科がその他、無回答のものを含むため、全体の調査数は各診療科の調査数の合計と一致しない。

(上段:回答数(件)、下段:割合(%))

|          | 調査数   | あ<br>る | な<br>い | 無<br>回<br>答 |
|----------|-------|--------|--------|-------------|
| 全体       | 3697  | 1264   | 2388   | 45          |
|          | 100.0 | 34.2   | 64.6   | 1.2         |
| 99床以下    | 257   | 93     | 157    | 7           |
|          | 100.0 | 36.2   | 61.1   | 2.7         |
| 100～199床 | 389   | 182    | 204    | 3           |
|          | 100.0 | 46.8   | 52.4   | 0.8         |
| 200～299床 | 499   | 192    | 301    | 6           |
|          | 100.0 | 38.5   | 60.3   | 1.2         |
| 300床以上   | 1723  | 527    | 1182   | 14          |
|          | 100.0 | 30.6   | 68.6   | 0.8         |

※全体の調査数には許可病床数が無回答のものを含むため、全体の調査数は各許可病床数の調査数の合計と一致しない。

問9 (1) 研究日がある場合の日数 (日/月)

問1 調査票を受け取った病院について

|               | (上段:回答数(件), 下段:割合(%)) |             |             |           |             | 平均 (日) |
|---------------|-----------------------|-------------|-------------|-----------|-------------|--------|
|               | 調査数                   | 4日未満        | 4日以上8日未満    | 8日以上      | 無回答         |        |
| 全体            | 1264<br>100.0         | 268<br>21.2 | 732<br>57.9 | 47<br>3.7 | 217<br>17.2 | 3.7    |
| 臨床研修病院 (基幹施設) | 437<br>100.0          | 94<br>21.5  | 243<br>55.6 | 19<br>4.3 | 81<br>18.5  | 3.7    |
| 臨床研修病院 (連携施設) | 381<br>100.0          | 78<br>20.5  | 230<br>60.4 | 12<br>3.1 | 61<br>16.0  | 3.6    |
| 専門医の研修施設      | 314<br>100.0          | 76<br>24.2  | 179<br>57.0 | 13<br>4.1 | 46<br>14.6  | 3.7    |
| 医育機関          | 116<br>100.0          | 28<br>24.1  | 73<br>62.9  | 4<br>3.4  | 11<br>9.5   | 3.8    |
| いずれでもない       | 263<br>100.0          | 54<br>20.5  | 157<br>59.7 | 11<br>4.2 | 41<br>15.6  | 3.7    |

※全体の調査数には研修施設等の指定状況がわからない、無回答のものを含むため、また、研修施設等の指定状況は複数回答であるため、全体の調査数は各研修施設等の指定状況の調査数の合計と一致しない。

問2 (2) 年齢

|       | (上段:回答数(件), 下段:割合(%)) |             |             |           |             | 平均 (日) |
|-------|-----------------------|-------------|-------------|-----------|-------------|--------|
|       | 調査数                   | 4日未満        | 4日以上8日未満    | 8日以上      | 無回答         |        |
| 全体    | 1264<br>100.0         | 268<br>21.2 | 732<br>57.9 | 47<br>3.7 | 217<br>17.2 | 3.7    |
| 20歳以下 | 96<br>100.0           | 18<br>18.8  | 39<br>40.6  | 6<br>6.3  | 33<br>34.4  | 3.9    |
| 30歳代  | 269<br>100.0          | 64<br>23.8  | 150<br>55.8 | 12<br>4.5 | 43<br>16.0  | 3.6    |
| 40歳代  | 386<br>100.0          | 74<br>19.2  | 249<br>64.5 | 12<br>3.1 | 51<br>13.2  | 3.8    |
| 50歳代  | 297<br>100.0          | 57<br>19.2  | 191<br>64.3 | 9<br>3.0  | 40<br>13.5  | 3.7    |
| 60歳以上 | 194<br>100.0          | 52<br>26.8  | 91<br>46.9  | 8<br>4.1  | 43<br>22.2  | 3.5    |

※全体の調査数には年齢が無回答のものを含むため、全体の調査数は各年齢の調査数の合計と一致しない。

問3 本病院での勤務形態等 (1) 職階等

|               | (上段:回答数(件), 下段:割合(%)) |             |             |           |             | 平均 (日) |
|---------------|-----------------------|-------------|-------------|-----------|-------------|--------|
|               | 調査数                   | 4日未満        | 4日以上8日未満    | 8日以上      | 無回答         |        |
| 全体            | 1264<br>100.0         | 268<br>21.2 | 732<br>57.9 | 47<br>3.7 | 217<br>17.2 | 3.7    |
| 部長・副部長        | 306<br>100.0          | 73<br>23.9  | 181<br>59.2 | 5<br>1.6  | 47<br>15.4  | 3.5    |
| 診療科の責任者 (医長等) | 194<br>100.0          | 35<br>18.0  | 125<br>64.4 | 5<br>2.6  | 29<br>14.9  | 3.7    |
| その他管理職の医師     | 229<br>100.0          | 52<br>23.6  | 128<br>58.2 | 7<br>3.2  | 33<br>15.0  | 3.6    |
| 管理職でない医師      | 485<br>100.0          | 99<br>20.4  | 279<br>57.5 | 29<br>6.0 | 78<br>16.1  | 3.8    |
| 臨床研修医         | 52<br>100.0           | 9<br>17.3   | 15<br>28.8  | 1<br>1.9  | 27<br>51.9  | 3.4    |

※全体の調査数には職階等が無回答のものを含むため、全体の調査数は各職階等の調査数の合計と一致しない。

問3 本病院での勤務形態等 (2) 主たる診療科

|         | (上段:回答数(件), 下段:割合(%)) |             |             |           |             | 平均 (日) |
|---------|-----------------------|-------------|-------------|-----------|-------------|--------|
|         | 調査数                   | 4日未満        | 4日以上8日未満    | 8日以上      | 無回答         |        |
| 全体      | 1264<br>100.0         | 268<br>21.2 | 732<br>57.9 | 47<br>3.7 | 217<br>17.2 | 3.7    |
| 内科系     | 557<br>100.0          | 111<br>19.9 | 335<br>60.1 | 27<br>4.8 | 84<br>15.1  | 3.8    |
| 外科系     | 335<br>100.0          | 75<br>22.4  | 182<br>54.3 | 12<br>3.6 | 66<br>19.7  | 3.6    |
| 産科・産婦人科 | 74<br>100.0           | 10<br>13.5  | 43<br>58.1  | 1<br>1.4  | 20<br>27.0  | 3.8    |
| 救急科     | 56<br>100.0           | 13<br>23.2  | 36<br>64.3  | 0<br>0.0  | 7<br>12.5   | 3.6    |

※全体の調査数には診療科がその他、無回答のものを含むため、全体の調査数は各診療科の調査数の合計と一致しない。

問5 許可病床数

|          | (上段:回答数(件), 下段:割合(%)) |             |             |           |             | 平均 (日) |
|----------|-----------------------|-------------|-------------|-----------|-------------|--------|
|          | 調査数                   | 4日未満        | 4日以上8日未満    | 8日以上      | 無回答         |        |
| 全体       | 1264<br>100.0         | 268<br>21.2 | 732<br>57.9 | 47<br>3.7 | 217<br>17.2 | 3.7    |
| 99床以下    | 93<br>100.0           | 24<br>25.8  | 46<br>49.5  | 1<br>1.1  | 22<br>23.7  | 3.2    |
| 100~199床 | 182<br>100.0          | 41<br>22.5  | 107<br>58.8 | 9<br>4.9  | 25<br>13.7  | 3.7    |
| 200~299床 | 192<br>100.0          | 36<br>18.8  | 119<br>62.0 | 1<br>0.5  | 36<br>18.8  | 3.5    |
| 300床以上   | 527<br>100.0          | 111<br>21.1 | 294<br>55.8 | 26<br>4.9 | 96<br>18.2  | 3.8    |

※全体の調査数には許可病床数が無回答のものを含むため、全体の調査数は各許可病床数の調査数の合計と一致しない。

**問 ② (2) 研究日の取扱**

問1 調査票を受け取った病院について

|               | (上段:回答数(件), 下段:割合(%)) |   |   |             |
|---------------|-----------------------|---|---|-------------|
|               | 調査数                   | 把本<br>握病<br>院の<br>これ<br>の<br>働<br>い<br>た<br>時<br>間<br>と<br>し<br>て | 把本<br>握病<br>院の<br>これ<br>の<br>働<br>い<br>た<br>時<br>間<br>と<br>し<br>て | 無<br>回<br>答 |
| 全体            | 1264<br>100.0         | 539<br>42.6   | 654<br>51.7   | 71<br>5.6   |
| 臨床研修病院 (基幹施設) | 437<br>100.0          | 190<br>43.5   | 223<br>51.0   | 24<br>5.5   |
| 臨床研修病院 (連携施設) | 381<br>100.0          | 162<br>42.5   | 198<br>52.0   | 21<br>5.5   |
| 専門医の研修施設      | 314<br>100.0          | 121<br>38.5   | 177<br>56.4   | 16<br>5.1   |
| 医育機関          | 116<br>100.0          | 54<br>46.6  | 53<br>45.7  | 9<br>7.8    |
| いずれでもない       | 263<br>100.0          | 106<br>40.3   | 140<br>53.2   | 17<br>6.5   |

※全体の調査数には研修施設等の指定状況がわからない、無回答のものを含みます。また、研修施設等の指定状況は複数回答であるため、全体の調査数は各研修施設等の指定状況の調査数の合計と一致しない。

問2 (2) 年齢

|        | (上段:回答数(件), 下段:割合(%)) |   |   |             |
|--------|-----------------------|---|---|-------------|
|        | 調査数                   | 把本<br>握病<br>院の<br>これ<br>の<br>働<br>い<br>た<br>時<br>間<br>と<br>し<br>て | 把本<br>握病<br>院の<br>これ<br>の<br>働<br>い<br>た<br>時<br>間<br>と<br>し<br>て | 無<br>回<br>答 |
| 全体     | 1264<br>100.0         | 539<br>42.6   | 654<br>51.7   | 71<br>5.6   |
| 20歳以下  | 96<br>100.0           | 42<br>43.8  | 49<br>51.0  | 5<br>5.2    |
| 30歳代   | 269<br>100.0          | 118<br>43.5   | 136<br>50.6   | 15<br>5.6   |
| 40歳代   | 386<br>100.0          | 149<br>38.6   | 215<br>55.7   | 22<br>5.7   |
| 50歳代   | 297<br>100.0          | 116<br>39.1   | 164<br>55.2   | 17<br>5.7   |
| 60歳代以上 | 194<br>100.0          | 105<br>54.1   | 77<br>39.7  | 12<br>6.2   |

※全体の調査数には年齢が無回答のものを含みます。全体の調査数は各年齢の調査数の合計と一致しない。

問3 本病院での勤務形態等 (1) 職階等

|               | (上段:回答数(件), 下段:割合(%)) |   |   |             |
|---------------|-----------------------|---|---|-------------|
|               | 調査数                   | 把本<br>握病<br>院の<br>これ<br>の<br>働<br>い<br>た<br>時<br>間<br>と<br>し<br>て | 把本<br>握病<br>院の<br>これ<br>の<br>働<br>い<br>た<br>時<br>間<br>と<br>し<br>て | 無<br>回<br>答 |
| 全体            | 1264<br>100.0         | 539<br>42.6   | 654<br>51.7   | 71<br>5.6   |
| 部長・副部長        | 306<br>100.0          | 133<br>43.5   | 153<br>50.0   | 20<br>6.5   |
| 診療科の責任者 (医長等) | 194<br>100.0          | 86<br>44.3  | 99<br>51.0  | 9<br>4.6    |
| その他管理職の医師     | 220<br>100.0          | 94<br>42.7  | 118<br>53.6   | 8<br>3.6    |
| 管理職でない医師      | 485<br>100.0          | 199<br>41.0   | 259<br>53.4   | 27<br>5.6   |
| 臨床研修医         | 52<br>100.0           | 23<br>44.2  | 23<br>44.2  | 6<br>11.5   |

※全体の調査数には職階等が無回答のものを含みます。全体の調査数は各職階等の調査数の合計と一致しない。

問3 本病院での勤務形態等 (2) 主たる診療科

|         | (上段:回答数(件), 下段:割合(%)) |   |   |             |
|---------|-----------------------|---|---|-------------|
|         | 調査数                   | 把本<br>握病<br>院の<br>これ<br>の<br>働<br>い<br>た<br>時<br>間<br>と<br>し<br>て | 把本<br>握病<br>院の<br>これ<br>の<br>働<br>い<br>た<br>時<br>間<br>と<br>し<br>て | 無<br>回<br>答 |
| 全体      | 1264<br>100.0         | 539<br>42.6   | 654<br>51.7   | 71<br>5.6   |
| 内科系     | 557<br>100.0          | 244<br>43.8   | 288<br>51.7   | 25<br>4.5   |
| 外科系     | 335<br>100.0          | 148<br>44.2   | 165<br>49.3   | 22<br>6.6   |
| 産科・産婦人科 | 74<br>100.0           | 35<br>47.3  | 35<br>47.3  | 4<br>5.4    |
| 救急科     | 56<br>100.0           | 20<br>35.7  | 31<br>55.4  | 5<br>8.9    |

※全体の調査数には診療科がその他、無回答のものを含みます。全体の調査数は各診療科の調査数の合計と一致しない。

問5 許可病床数

|          | (上段:回答数(件), 下段:割合(%)) |   |   |             |
|----------|-----------------------|---|---|-------------|
|          | 調査数                   | 把本<br>握病<br>院の<br>これ<br>の<br>働<br>い<br>た<br>時<br>間<br>と<br>し<br>て | 把本<br>握病<br>院の<br>これ<br>の<br>働<br>い<br>た<br>時<br>間<br>と<br>し<br>て | 無<br>回<br>答 |
| 全体       | 1264<br>100.0         | 539<br>42.6   | 654<br>51.7   | 71<br>5.6   |
| 99床以下    | 93<br>100.0           | 45<br>48.4  | 42<br>45.2  | 6<br>6.5    |
| 100~199床 | 182<br>100.0          | 69<br>37.9  | 95<br>52.2  | 8<br>9.9    |
| 200~299床 | 192<br>100.0          | 74<br>38.5  | 113<br>58.9   | 2<br>2.6    |
| 300床以上   | 527<br>100.0          | 238<br>45.2   | 261<br>49.5   | 28<br>5.3   |

※全体の調査数には許可病床数が無回答のものを含みます。全体の調査数は各許可病床数の調査数の合計と一致しない。

**問 ③ (3) 研究日の用途 (複数回答)**

|               | (上段:回答数(件), 下段:割合(%)) |                                 |  |  |             |             |
|---------------|-----------------------|---------------------------------|--|--|-------------|-------------|
|               | 調査数                   | 学<br>会<br>活<br>動<br>、<br>研<br>究 | 他<br>の<br>医<br>療<br>機<br>関<br>で<br>の<br>勤<br>務 | 自<br>己<br>研<br>鑽<br>の<br>た<br>め<br>の<br>勉<br>強 | そ<br>の<br>他 | 無<br>回<br>答 |
| 全体            | 1264<br>100.0         | 488<br>38.6                     | 652<br>51.6                                    | 415<br>32.8                                    | 85<br>6.7   | 16<br>1.3   |
| 臨床研修病院 (基幹施設) | 437<br>100.0          | 177<br>40.5                     | 278<br>63.6                                    | 88<br>20.1                                     | 17<br>3.9   | 6<br>1.4    |
| 臨床研修病院 (連携施設) | 381<br>100.0          | 147<br>38.6                     | 189<br>49.6                                    | 142<br>37.3                                    | 38<br>10.0  | 4<br>1.0    |
| 専門医の研修施設      | 314<br>100.0          | 120<br>38.2                     | 178<br>56.7                                    | 100<br>31.8                                    | 25<br>8.0   | 6<br>1.9    |
| 医育機関          | 116<br>100.0          | 47<br>40.5                      | 81<br>69.8                                     | 33<br>28.4                                     | 3<br>2.6    | 1<br>0.9    |
| いずれでもない       | 263<br>100.0          | 92<br>35.0                      | 108<br>41.1                                    | 115<br>43.7                                    | 15<br>5.7   | 3<br>1.1    |

※全体の調査数には研修施設等の指定状況がわからない、無回答のものを含みます。また、研修施設等の指定状況は複数回答であるため、全体の調査数は各研修施設等の指定状況の調査数の合計と一致しない。

|        | (上段:回答数(件), 下段:割合(%)) |                                 |  |  |             |             |
|--------|-----------------------|---------------------------------|--|--|-------------|-------------|
|        | 調査数                   | 学<br>会<br>活<br>動<br>、<br>研<br>究 | 他<br>の<br>医<br>療<br>機<br>関<br>で<br>の<br>勤<br>務 | 自<br>己<br>研<br>鑽<br>の<br>た<br>め<br>の<br>勉<br>強 | そ<br>の<br>他 | 無<br>回<br>答 |
| 全体     | 1264<br>100.0         | 488<br>38.6                     | 652<br>51.6                                    | 415<br>32.8                                    | 85<br>6.7   | 16<br>1.3   |
| 20歳以下  | 96<br>100.0           | 44<br>45.8                      | 44<br>45.8                                     | 26<br>27.1                                     | 5<br>5.2    | 3<br>3.1    |
| 30歳代   | 269<br>100.0          | 110<br>40.9                     | 139<br>51.7                                    | 77<br>28.6                                     | 16<br>5.9   | 5<br>1.9    |
| 40歳代   | 386<br>100.0          | 118<br>30.6                     | 250<br>64.8                                    | 110<br>28.5                                    | 25<br>6.5   | 3<br>0.8    |
| 50歳代   | 297<br>100.0          | 104<br>35.0                     | 150<br>50.5                                    | 109<br>36.7                                    | 23<br>7.7   | 2<br>0.7    |
| 60歳代以上 | 194<br>100.0          | 104<br>53.6                     | 60<br>30.9                                     | 85<br>43.8                                     | 15<br>7.7   | 3<br>1.5    |

※全体の調査数には年齢が無回答のものを含みます。全体の調査数は各年齢の調査数の合計と一致しない。

|               | (上段:回答数(件), 下段:割合(%)) |                                 |  |  |             |             |
|---------------|-----------------------|---------------------------------|--|--|-------------|-------------|
|               | 調査数                   | 学<br>会<br>活<br>動<br>、<br>研<br>究 | 他<br>の<br>医<br>療<br>機<br>関<br>で<br>の<br>勤<br>務 | 自<br>己<br>研<br>鑽<br>の<br>た<br>め<br>の<br>勉<br>強 | そ<br>の<br>他 | 無<br>回<br>答 |
| 全体            | 1264<br>100.0         | 488<br>38.6                     | 652<br>51.6                                    | 415<br>32.8                                    | 85<br>6.7   | 16<br>1.3   |
| 部長・副部長        | 306<br>100.0          | 121<br>39.5                     | 149<br>48.7                                    | 108<br>35.3                                    | 27<br>8.8   | 3<br>1.0    |
| 診療科の責任者 (医長等) | 194<br>100.0          | 63<br>32.5                      | 139<br>71.3                                    | 53<br>27.3                                     | 8<br>4.2    | 1<br>0.5    |
| その他管理職の医師     | 220<br>100.0          | 88<br>40.0                      | 109<br>49.1                                    | 81<br>36.8                                     | 10<br>4.5   | 3<br>1.4    |
| 管理職でない医師      | 485<br>100.0          | 193<br>39.7                     | 252<br>52.0                                    | 151<br>31.1                                    | 31<br>6.4   | 5<br>1.0    |
| 臨床研修医         | 52<br>100.0           | 31<br>59.6                      | 16<br>30.8                                     | 19<br>36.5                                     | 0<br>0.0    | 4<br>7.7    |

※全体の調査数には職階等が無回答のものを含みます。全体の調査数は各職階等の調査数の合計と一致しない。

|         | (上段:回答数(件), 下段:割合(%)) |                                 |  |  |             |             |
|---------|-----------------------|---------------------------------|--|--|-------------|-------------|
|         | 調査数                   | 学<br>会<br>活<br>動<br>、<br>研<br>究 | 他<br>の<br>医<br>療<br>機<br>関<br>で<br>の<br>勤<br>務 | 自<br>己<br>研<br>鑽<br>の<br>た<br>め<br>の<br>勉<br>強 | そ<br>の<br>他 | 無<br>回<br>答 |
| 全体      | 1264<br>100.0         | 488<br>38.6                     | 652<br>51.6                                    | 415<br>32.8                                    | 85<br>6.7   | 16<br>1.3   |
| 内科系     | 557<br>100.0          | 209<br>37.5                     | 291<br>48.7                                    | 190<br>34.1                                    | 19<br>3.4   | 6<br>1.1    |
| 外科系     | 335<br>100.0          | 138<br>41.2                     | 177<br>52.8                                    | 177<br>52.8                                    | 21<br>6.3   | 6<br>1.8    |
| 産科・産婦人科 | 74<br>100.0           | 33<br>44.6                      | 43<br>58.1                                     | 24<br>32.4                                     | 4<br>5.4    | 0<br>0.0    |
| 救急科     | 56<br>100.0           | 23<br>41.1                      | 23<br>41.1                                     | 10<br>17.9                                     | 10<br>17.9  | 1<br>1.8    |

※全体の調査数には診療科がその他、無回答のものを含みます。全体の調査数は各診療科の調査数の合計と一致しない。

|          | (上段:回答数(件), 下段:割合(%)) |                                 |  |  |             |             |
|----------|-----------------------|---------------------------------|--|--|-------------|-------------|
|          | 調査数                   | 学<br>会<br>活<br>動<br>、<br>研<br>究 | 他<br>の<br>医<br>療<br>機<br>関<br>で<br>の<br>勤<br>務 | 自<br>己<br>研<br>鑽<br>の<br>た<br>め<br>の<br>勉<br>強 | そ<br>の<br>他 | 無<br>回<br>答 |
| 全体       | 1264<br>100.0         | 488<br>38.6                     | 652<br>51.6                                    | 415<br>32.8                                    | 85<br>6.7   | 16<br>1.3   |
| 99床以下    | 93<br>100.0           | 43<br>46.2                      | 35<br>37.6                                     | 36<br>38.7                                     | 5<br>5.4    | 0<br>0.0    |
| 100~199床 | 182<br>100.0          | 72<br>39.6                      | 72<br>39.6                                     | 78<br>42.9                                     | 8<br>4.4    | 3<br>1.6    |
| 200~299床 | 192<br>100.0          | 73<br>38.0                      | 73<br>38.0                                     | 85<br>44.3                                     | 7<br>3.6    | 2<br>1.0    |
| 300床以上   | 527<br>100.0          | 209<br>39.7                     | 323<br>61.3                                    | 122<br>23.1                                    | 25<br>4.7   | 6<br>1.1    |

※全体の調査数には許可病床数が無回答のものを含みます。全体の調査数は各許可病床数の調査数の合計と一致しない。

**問 ④ (4) 研究日の資金の支払い**

|               | (上段:回答数(件), 下段:割合(%)) |                                 |                                      |             |
|---------------|-----------------------|---------------------------------|--------------------------------------|-------------|
|               | 調査数                   | 支<br>払<br>わ<br>れ<br>て<br>い<br>る | 支<br>払<br>わ<br>れ<br>て<br>い<br>な<br>い | 無<br>回<br>答 |
| 全体            | 1264<br>100.0         | 801<br>63.4                     | 394<br>31.2                          | 69<br>5.5   |
| 臨床研修病院 (基幹施設) | 437<br>100.0          | 315<br>72.1                     | 99<br>22.7                           | 23<br>5.3   |
| 臨床研修病院 (連携施設) | 381<br>100.0          | 236<br>61.9                     | 120<br>31.5                          | 25<br>6.6   |
| 専門医の研修施設      | 314<br>100.0          | 205<br>65.3                     | 91<br>29.0                           | 18<br>5.7   |
| 医育機関          | 116<br>100.0          | 82<br>70.7                      | 27<br>23.3                           | 7<br>6.0    |
| いずれでもない       | 263<br>100.0          | 140<br>53.2                     | 111<br>42.2                          | 12<br>4.6   |

※全体の調査数には研修施設等の指定状況がわからない、無回答のものを含みます。また、研修施設等の指定状況は複数回答であるため、全体の調査数は各研修施設等の指定状況の調査数の合計と一致しない。

|        | (上段:回答数(件), 下段:割合(%)) |                                 |                                      |             |
|--------|-----------------------|---------------------------------|--------------------------------------|-------------|
|        | 調査数                   | 支<br>払<br>わ<br>れ<br>て<br>い<br>る | 支<br>払<br>わ<br>れ<br>て<br>い<br>な<br>い | 無<br>回<br>答 |
| 全体     | 1264<br>100.0         | 801<br>63.4                     | 394<br>31.2                          | 69<br>5.5   |
| 20歳以下  | 96<br>100.0           | 66<br>68.8                      | 24<br>25.0                           | 6<br>6.3    |
| 30歳代   | 269<br>100.0          | 183<br>68.0                     | 73<br>27.1                           | 13<br>4.8   |
| 40歳代   | 386<br>100.0          | 242<br>62.7                     | 127<br>32.9                          | 17<br>4.4   |
| 50歳代   | 297<br>100.0          | 178<br>59.9                     | 103<br>34.7                          | 16<br>5.4   |
| 60歳代以上 | 194<br>100.0          | 117<br>60.3                     | 60<br>30.9                           | 17<br>8.8   |

※全体の調査数には年齢が無回答のものを含みます。全体の調査数は各年齢の調査数の合計と一致しない。

|               | (上段:回答数(件), 下段:割合(%)) |                                 |                                      |             |
|---------------|-----------------------|---------------------------------|--------------------------------------|-------------|
|               | 調査数                   | 支<br>払<br>わ<br>れ<br>て<br>い<br>る | 支<br>払<br>わ<br>れ<br>て<br>い<br>な<br>い | 無<br>回<br>答 |
| 全体            | 1264<br>100.0         | 801<br>63.4                     | 394<br>31.2                          | 69<br>5.5   |
| 部長・副部長        | 306<br>100.0          | 196<br>64.1                     | 90<br>29.4                           | 20<br>6.5   |
| 診療科の責任者 (医長等) | 194<br>100.0          | 121<br>62.4                     | 67<br>34.5                           | 6<br>3.1    |
| その他管理職の医師     | 220<br>100.0          | 138<br>62.7                     | 65<br>29.5                           | 17<br>7.8   |
| 管理職でない医師      | 485<br>100.0          | 306<br>63.1                     | 158<br>32.6                          | 21<br>4.3   |
| 臨床研修医         | 52<br>100.0           | 36<br>69.2                      | 12<br>23.1                           | 4<br>7.7    |

※全体の調査数には職階等が無回答のものを含みます。全体の調査数は各職階等の調査数の合計と一致しない。

|         | (上段:回答数(件), 下段:割合(%)) |                                 |                                      |             |
|---------|-----------------------|---------------------------------|--------------------------------------|-------------|
|         | 調査数                   | 支<br>払<br>わ<br>れ<br>て<br>い<br>る | 支<br>払<br>わ<br>れ<br>て<br>い<br>な<br>い | 無<br>回<br>答 |
| 全体      | 1264<br>100.0         | 801<br>63.4                     | 394<br>31.2                          | 69<br>5.5   |
| 内科系     | 557<br>100.0          | 334<br>60.0                     | 195<br>35.0                          | 28<br>5.0   |
| 外科系     | 335<br>100.0          | 228<br>68.1                     | 88<br>26.3                           | 19<br>5.7   |
| 産科・産婦人科 | 74<br>100.0           | 50<br>67.6                      | 20<br>27.0                           | 4<br>5.4    |
| 救急科     | 56<br>100.0           | 41<br>73.2                      | 15<br>26.8                           | 0<br>0.0    |

※全体の調査数には診療科がその他、無回答のものを含みます。全体の調査数は各診療科の調査数の合計と一致しない。

|          | (上段:回答数(件), 下段:割合(%)) |                                 |                                      |             |
|----------|-----------------------|---------------------------------|--------------------------------------|-------------|
|          | 調査数                   | 支<br>払<br>わ<br>れ<br>て<br>い<br>る | 支<br>払<br>わ<br>れ<br>て<br>い<br>な<br>い | 無<br>回<br>答 |
| 全体       | 1264<br>100.0         | 801<br>63.4                     | 394<br>31.2                          | 69<br>5.5   |
| 99床以下    | 93<br>100.0           | 61<br>65.6                      | 25<br>26.9                           | 7<br>7.5    |
| 100~199床 | 182<br>100.0          | 99<br>54.4                      | 70<br>38.5                           | 13<br>7.1   |
| 200~299床 | 192<br>100.0          | 102<br>53.1                     | 80<br>41.7                           | 5<br>2.6    |
| 300床以上   | 527<br>100.0          | 373<br>70.8                     | 132<br>25.0                          | 22<br>4.2   |

※全体の調査数には許可病床数が無回答のものを含みます。全体の調査数は各許可病床数の調査数の合計と一致しない。

問10 (1) 労働時間の把握方法

(上段:回答数(件)、下段:割合(%))

|              | 調査数   | 所属長等が目視で確認 | いなタイムカードを基に把握されている | 自己申告している | 把出勤務簿への押印に基づき | 把握されていない | その他 | わからない | 無回答 |
|--------------|-------|------------|--------------------|----------|---------------|----------|-----|-------|-----|
| 全体           | 3697  | 198        | 1134               | 1052     | 719           | 389      | 44  | 144   | 17  |
| 臨床研修病院(基幹施設) | 1527  | 55         | 369                | 586      | 286           | 164      | 18  | 45    | 4   |
| 臨床研修病院(連携施設) | 1148  | 52         | 384                | 319      | 225           | 105      | 16  | 44    | 3   |
| 専門医の研修施設     | 100.0 | 5.4        | 30.7               | 28.5     | 19.4          | 10.5     | 1.2 | 3.9   | 0.5 |
| 医育機関         | 233   | 13         | 53                 | 70       | 46            | 39       | 4   | 8     | 0   |
| いずれでもない      | 632   | 58         | 240                | 81       | 137           | 69       | 9   | 29    | 9   |
|              | 100.0 | 9.2        | 38.0               | 28.5     | 19.4          | 10.5     | 1.2 | 3.9   | 0.5 |

※全体の調査数には研修施設等の指定状況がわからない、無回答のものを含むため、また、研修施設等の指定状況は複数回答であるため、全体の調査数は各研修施設等の指定状況の調査数の合計と一致しない。

問10 (2) 把握されている労働時間の正確性

(上段:回答数(件)、下段:割合(%))

|              | 調査数   | 正確に把握されている | おおむね正確に把握されている | いまいち正確に把握されていない | まったく正確に把握されていない | わからない | 無回答 |
|--------------|-------|------------|----------------|-----------------|-----------------|-------|-----|
| 全体           | 3103  | 749        | 1650           | 426             | 148             | 77    | 53  |
| 臨床研修病院(基幹施設) | 1296  | 202        | 683            | 260             | 105             | 32    | 14  |
| 臨床研修病院(連携施設) | 980   | 240        | 556            | 114             | 31              | 31    | 8   |
| 専門医の研修施設     | 100.0 | 24.1       | 53.2           | 13.7            | 4.8             | 2.5   | 1.7 |
| 医育機関         | 182   | 32         | 96             | 33              | 14              | 6     | 1   |
| いずれでもない      | 516   | 217        | 244            | 30              | 7               | 3     | 12  |
|              | 100.0 | 42.1       | 47.3           | 5.8             | 1.4             | 1.2   | 2.3 |

※全体の調査数には研修施設等の指定状況がわからない、無回答のものを含むため、また、研修施設等の指定状況は複数回答であるため、全体の調査数は各研修施設等の指定状況の調査数の合計と一致しない。

問2 (2) 年齢

(上段:回答数(件)、下段:割合(%))

|       | 調査数   | 所属長等が目視で確認 | いなタイムカードを基に把握されている | 自己申告している | 把出勤務簿への押印に基づき | 把握されていない | その他 | わからない | 無回答 |
|-------|-------|------------|--------------------|----------|---------------|----------|-----|-------|-----|
| 全体    | 3697  | 198        | 1134               | 1052     | 719           | 389      | 44  | 144   | 17  |
| 20歳以下 | 424   | 14         | 98                 | 154      | 78            | 55       | 6   | 19    | 0   |
| 30歳代  | 100.0 | 3.3        | 23.1               | 36.3     | 18.4          | 13.0     | 1.4 | 4.5   | 0.0 |
| 40歳代  | 1037  | 54         | 292                | 313      | 200           | 115      | 9   | 51    | 3   |
| 50歳代  | 864   | 46         | 306                | 203      | 198           | 79       | 10  | 19    | 3   |
| 60歳以上 | 524   | 5.3        | 35.4               | 23.5     | 22.9          | 9.1      | 1.2 | 2.2   | 0.3 |
|       | 100.0 | 5.2        | 38.4               | 27.6     | 19.5          | 10.1     | 1.3 | 4.4   | 1.5 |

※全体の調査数には年齢が無回答のものを含むため、全体の調査数は各年齢の調査数の合計と一致しない。

(上段:回答数(件)、下段:割合(%))

|       | 調査数   | 正確に把握されている | おおむね正確に把握されている | いまいち正確に把握されていない | まったく正確に把握されていない | わからない | 無回答 |
|-------|-------|------------|----------------|-----------------|-----------------|-------|-----|
| 全体    | 3103  | 749        | 1650           | 426             | 148             | 77    | 53  |
| 20歳以下 | 344   | 66         | 175            | 71              | 19              | 9     | 4   |
| 30歳代  | 674   | 125        | 362            | 104             | 49              | 23    | 11  |
| 40歳代  | 859   | 182        | 466            | 129             | 45              | 26    | 11  |
| 50歳代  | 753   | 202        | 409            | 84              | 28              | 16    | 14  |
| 60歳以上 | 433   | 170        | 209            | 32              | 7               | 3     | 12  |
|       | 100.0 | 39.3       | 48.3           | 7.4             | 1.6             | 0.7   | 2.8 |

※全体の調査数には年齢が無回答のものを含むため、全体の調査数は各年齢の調査数の合計と一致しない。

問3 本病院での勤務形態等 (1) 職階等

(上段:回答数(件)、下段:割合(%))

|              | 調査数   | 所属長等が目視で確認 | いなタイムカードを基に把握されている | 自己申告している | 把出勤務簿への押印に基づき | 把握されていない | その他 | わからない | 無回答 |
|--------------|-------|------------|--------------------|----------|---------------|----------|-----|-------|-----|
| 全体           | 3697  | 198        | 1134               | 1052     | 719           | 389      | 44  | 144   | 17  |
| 部長・副部長       | 100.0 | 5.4        | 30.7               | 28.5     | 19.4          | 10.5     | 1.2 | 3.9   | 0.5 |
| 診療科の責任者(医長等) | 595   | 25         | 151                | 189      | 141           | 58       | 9   | 22    | 0   |
| その他管理職の医師    | 570   | 42         | 184                | 124      | 116           | 62       | 12  | 23    | 7   |
| 管理職でない医師     | 1293  | 84         | 373                | 389      | 240           | 134      | 9   | 61    | 3   |
| 臨床研修医        | 318   | 12         | 87                 | 91       | 44            | 7        | 15  | 9     | 7   |
|              | 100.0 | 3.8        | 27.4               | 28.6     | 19.2          | 13.8     | 2.2 | 4.7   | 0.3 |

※全体の調査数には職階等が無回答のものを含むため、全体の調査数は各職階等の調査数の合計と一致しない。

(上段:回答数(件)、下段:割合(%))

|              | 調査数   | 正確に把握されている | おおむね正確に把握されている | いまいち正確に把握されていない | まったく正確に把握されていない | わからない | 無回答 |
|--------------|-------|------------|----------------|-----------------|-----------------|-------|-----|
| 全体           | 3103  | 749        | 1650           | 426             | 148             | 77    | 53  |
| 部長・副部長       | 100.0 | 24.1       | 53.2           | 13.7            | 4.8             | 2.5   | 1.7 |
| 診療科の責任者(医長等) | 506   | 118        | 267            | 82              | 28              | 8     | 3   |
| その他管理職の医師    | 466   | 133        | 249            | 47              | 20              | 7     | 10  |
| 管理職でない医師     | 1086  | 256        | 561            | 148             | 64              | 36    | 21  |
| 臨床研修医        | 251   | 48         | 125            | 48              | 14              | 9     | 7   |
|              | 100.0 | 19.1       | 49.8           | 19.1            | 5.6             | 3.6   | 2.8 |

※全体の調査数には職階等が無回答のものを含むため、全体の調査数は各職階等の調査数の合計と一致しない。

問3 本病院での勤務形態等 (2) 主たる診療科

(上段:回答数(件)、下段:割合(%))

|         | 調査数   | 所属長等が目視で確認 | いなタイムカードを基に把握されている | 自己申告している | 把出勤務簿への押印に基づき | 把握されていない | その他 | わからない | 無回答 |
|---------|-------|------------|--------------------|----------|---------------|----------|-----|-------|-----|
| 全体      | 3697  | 198        | 1134               | 1052     | 719           | 389      | 44  | 144   | 17  |
| 内科系     | 1559  | 88         | 522                | 403      | 290           | 172      | 19  | 58    | 7   |
| 外科系     | 1020  | 45         | 293                | 365      | 176           | 95       | 8   | 35    | 3   |
| 産科・産婦人科 | 100.0 | 4.4        | 28.7               | 35.8     | 17.3          | 9.3      | 0.8 | 3.4   | 0.3 |
| 救急科     | 166   | 3          | 37                 | 62       | 34            | 16       | 6   | 8     | 0   |
|         | 100.0 | 1.8        | 22.3               | 37.3     | 20.5          | 9.6      | 3.6 | 4.8   | 0.0 |

※全体の調査数には診療科がその他、無回答のものを含むため、全体の調査数は各診療科の調査数の合計と一致しない。

(上段:回答数(件)、下段:割合(%))

|         | 調査数   | 正確に把握されている | おおむね正確に把握されている | いまいち正確に把握されていない | まったく正確に把握されていない | わからない | 無回答 |
|---------|-------|------------|----------------|-----------------|-----------------|-------|-----|
| 全体      | 3103  | 749        | 1650           | 426             | 148             | 77    | 53  |
| 内科系     | 1303  | 350        | 664            | 178             | 54              | 31    | 26  |
| 外科系     | 879   | 172        | 493            | 133             | 46              | 24    | 13  |
| 産科・産婦人科 | 100.0 | 19.6       | 56.1           | 15.1            | 5.2             | 2.5   | 1.5 |
| 救急科     | 136   | 19         | 83             | 25              | 5               | 4     | 0   |
|         | 100.0 | 14.0       | 61.0           | 18.4            | 3.7             | 2.9   | 0.0 |

※全体の調査数には診療科がその他、無回答のものを含むため、全体の調査数は各診療科の調査数の合計と一致しない。

問5 許可病床数

(上段:回答数(件)、下段:割合(%))

|          | 調査数   | 所属長等が目視で確認 | いなタイムカードを基に把握されている | 自己申告している | 把出勤務簿への押印に基づき | 把握されていない | その他 | わからない | 無回答 |
|----------|-------|------------|--------------------|----------|---------------|----------|-----|-------|-----|
| 全体       | 3697  | 198        | 1134               | 1052     | 719           | 389      | 44  | 144   | 17  |
| 99床以下    | 257   | 33         | 91                 | 22       | 54            | 38       | 3   | 12    | 4   |
| 100~199床 | 389   | 31         | 150                | 63       | 76            | 38       | 3   | 23    | 5   |
| 200~299床 | 100.0 | 8.0        | 38.6               | 16.2     | 19.5          | 9.8      | 0.8 | 5.9   | 1.3 |
| 300床以上   | 1723  | 64         | 467                | 621      | 308           | 178      | 27  | 55    | 3   |
|          | 100.0 | 3.7        | 27.1               | 36.0     | 17.9          | 10.3     | 1.6 | 3.2   | 0.2 |

※全体の調査数には許可病床数が無回答のものを含むため、全体の調査数は各許可病床数の調査数の合計と一致しない。

(上段:回答数(件)、下段:割合(%))

|          | 調査数   | 正確に把握されている | おおむね正確に把握されている | いまいち正確に把握されていない | まったく正確に把握されていない | わからない | 無回答 |
|----------|-------|------------|----------------|-----------------|-----------------|-------|-----|
| 全体       | 3103  | 749        | 1650           | 426             | 148             | 77    | 53  |
| 99床以下    | 200   | 69         | 96             | 12              | 4               | 5     | 14  |
| 100~199床 | 320   | 108        | 170            | 22              | 4               | 1     | 11  |
| 200~299床 | 428   | 120        | 238            | 44              | 10              | 13    | 3   |
| 300床以上   | 1460  | 290        | 784            | 245             | 92              | 35    | 14  |
|          | 100.0 | 19.9       | 53.7           | 16.8            | 6.3             | 2.4   | 1.0 |

※全体の調査数には許可病床数が無回答のものを含むため、全体の調査数は各許可病床数の調査数の合計と一致しない。



問11 (1) 労働時間として認められている業務内容についての就業規則等での明示

問1 調査票を受け取った病院について

|              | (上段:回答数(件), 下段:割合(%)) |         |          |       |     |
|--------------|-----------------------|---------|----------|-------|-----|
|              | 調査数                   | 明示されている | 明示されていない | わからない | 無回答 |
| 全体           | 3697                  | 1579    | 454      | 1494  | 170 |
| 臨床研修病院(基幹施設) | 1527                  | 625     | 160      | 688   | 54  |
| 臨床研修病院(連携施設) | 1148                  | 503     | 133      | 457   | 55  |
| 専門医の研修施設     | 956                   | 433     | 132      | 359   | 32  |
| 医育機関         | 233                   | 89      | 27       | 108   | 9   |
| いずれでもない      | 632                   | 293     | 111      | 190   | 38  |
|              | 100.0                 | 42.7    | 12.3     | 40.4  | 4.6 |

※全体の調査数には研修施設等の指定状況がわからない、無回答のものを含むため、また、研修施設等の指定状況は複数回答であるため、全体の調査数は各研修施設等の指定状況の調査数の合計と一致しない。

問2 (2) 年齢

|       | (上段:回答数(件), 下段:割合(%)) |         |          |       |     |
|-------|-----------------------|---------|----------|-------|-----|
|       | 調査数                   | 明示されている | 明示されていない | わからない | 無回答 |
| 全体    | 3697                  | 1579    | 454      | 1494  | 170 |
| 20歳以下 | 424                   | 172     | 32       | 204   | 16  |
| 30歳代  | 799                   | 311     | 72       | 384   | 32  |
| 40歳代  | 1037                  | 424     | 120      | 451   | 42  |
| 50歳代  | 864                   | 401     | 139      | 298   | 35  |
| 60歳以上 | 524                   | 252     | 90       | 139   | 43  |
|       | 100.0                 | 42.7    | 12.3     | 40.4  | 4.6 |

※全体の調査数には年齢が無回答のものを含むため、全体の調査数は各年齢の調査数の合計と一致しない。

問3 本病院での勤務形態等 (1) 職階等

|              | (上段:回答数(件), 下段:割合(%)) |         |          |       |     |
|--------------|-----------------------|---------|----------|-------|-----|
|              | 調査数                   | 明示されている | 明示されていない | わからない | 無回答 |
| 全体           | 3697                  | 1579    | 454      | 1494  | 170 |
| 部長・副部長       | 899                   | 403     | 140      | 315   | 41  |
| 診療科の責任者(医長等) | 595                   | 278     | 53       | 249   | 15  |
| その他管理職の医師    | 570                   | 252     | 89       | 191   | 38  |
| 管理職でない医師     | 1293                  | 496     | 145      | 589   | 63  |
| 臨床研修医        | 318                   | 144     | 22       | 140   | 12  |
|              | 100.0                 | 42.7    | 12.3     | 40.4  | 4.6 |

※全体の調査数には職階等が無回答のものを含むため、全体の調査数は各職階等の調査数の合計と一致しない。

問3 本病院での勤務形態等 (2) 主たる診療科

|         | (上段:回答数(件), 下段:割合(%)) |         |          |       |     |
|---------|-----------------------|---------|----------|-------|-----|
|         | 調査数                   | 明示されている | 明示されていない | わからない | 無回答 |
| 全体      | 3697                  | 1579    | 454      | 1494  | 170 |
| 内科系     | 1559                  | 679     | 208      | 607   | 65  |
| 外科系     | 1029                  | 421     | 117      | 426   | 56  |
| 産科・産婦人科 | 263                   | 102     | 31       | 122   | 8   |
| 救急科     | 166                   | 76      | 11       | 77    | 2   |
|         | 100.0                 | 42.7    | 12.3     | 40.4  | 4.6 |

※全体の調査数には診療科がその他、無回答のものを含むため、全体の調査数は各診療科の調査数の合計と一致しない。

問5 許可病床数

|          | (上段:回答数(件), 下段:割合(%)) |         |          |       |     |
|----------|-----------------------|---------|----------|-------|-----|
|          | 調査数                   | 明示されている | 明示されていない | わからない | 無回答 |
| 全体       | 3697                  | 1579    | 454      | 1494  | 170 |
| 99床以下    | 257                   | 98      | 55       | 84    | 20  |
| 100~199床 | 389                   | 152     | 63       | 149   | 25  |
| 200~299床 | 499                   | 238     | 55       | 185   | 21  |
| 300床以上   | 1723                  | 746     | 173      | 741   | 63  |
|          | 100.0                 | 42.7    | 12.3     | 40.4  | 4.6 |

※全体の調査数には許可病床数が無回答のものを含むため、全体の調査数は各許可病床数の調査数の合計と一致しない。

問11 (2) 労働時間として考えているか (1) 病院や所属長から指示のある研修・勉強会

|              | (上段:回答数(件), 下段:割合(%)) |              |               |           |       |     |
|--------------|-----------------------|--------------|---------------|-----------|-------|-----|
|              | 調査数                   | 労働時間として考えている | 労働時間として考えていない | 場合によって異なる | わからない | 無回答 |
| 全体           | 3697                  | 2316         | 680           | 567       | 100   | 34  |
| 臨床研修病院(基幹施設) | 1527                  | 951          | 309           | 237       | 23    | 7   |
| 臨床研修病院(連携施設) | 1148                  | 732          | 201           | 180       | 26    | 9   |
| 専門医の研修施設     | 956                   | 592          | 192           | 156       | 9     | 7   |
| 医育機関         | 233                   | 148          | 44            | 35        | 4     | 2   |
| いずれでもない      | 632                   | 409          | 103           | 81        | 30    | 9   |
|              | 100.0                 | 62.6         | 18.4          | 15.3      | 2.7   | 0.9 |

※全体の調査数には研修施設等の指定状況がわからない、無回答のものを含むため、また、研修施設等の指定状況は複数回答であるため、全体の調査数は各研修施設等の指定状況の調査数の合計と一致しない。

|       | (上段:回答数(件), 下段:割合(%)) |              |               |           |       |     |
|-------|-----------------------|--------------|---------------|-----------|-------|-----|
|       | 調査数                   | 労働時間として考えている | 労働時間として考えていない | 場合によって異なる | わからない | 無回答 |
| 全体    | 3697                  | 2316         | 680           | 567       | 100   | 34  |
| 20歳以下 | 424                   | 240          | 89            | 84        | 9     | 2   |
| 30歳代  | 799                   | 448          | 202           | 124       | 19    | 6   |
| 40歳代  | 1037                  | 682          | 168           | 163       | 17    | 7   |
| 50歳代  | 864                   | 551          | 140           | 139       | 27    | 7   |
| 60歳以上 | 524                   | 363          | 76            | 51        | 24    | 10  |
|       | 100.0                 | 62.6         | 18.4          | 15.3      | 2.7   | 0.9 |

※全体の調査数には年齢が無回答のものを含むため、全体の調査数は各年齢の調査数の合計と一致しない。

|              | (上段:回答数(件), 下段:割合(%)) |              |               |           |       |     |
|--------------|-----------------------|--------------|---------------|-----------|-------|-----|
|              | 調査数                   | 労働時間として考えている | 労働時間として考えていない | 場合によって異なる | わからない | 無回答 |
| 全体           | 3697                  | 2316         | 680           | 567       | 100   | 34  |
| 部長・副部長       | 899                   | 592          | 143           | 137       | 20    | 7   |
| 診療科の責任者(医長等) | 595                   | 395          | 106           | 77        | 14    | 3   |
| その他管理職の医師    | 570                   | 360          | 91            | 99        | 12    | 8   |
| 管理職でない医師     | 1293                  | 759          | 286           | 191       | 44    | 13  |
| 臨床研修医        | 318                   | 195          | 51            | 61        | 10    | 1   |
|              | 100.0                 | 62.6         | 18.4          | 15.3      | 2.7   | 0.9 |

※全体の調査数には職階等が無回答のものを含むため、全体の調査数は各職階等の調査数の合計と一致しない。

|         | (上段:回答数(件), 下段:割合(%)) |              |               |           |       |     |
|---------|-----------------------|--------------|---------------|-----------|-------|-----|
|         | 調査数                   | 労働時間として考えている | 労働時間として考えていない | 場合によって異なる | わからない | 無回答 |
| 全体      | 3697                  | 2316         | 680           | 567       | 100   | 34  |
| 内科系     | 1559                  | 972          | 314           | 209       | 45    | 19  |
| 外科系     | 1029                  | 625          | 182           | 179       | 24    | 10  |
| 産科・産婦人科 | 263                   | 153          | 61            | 42        | 4     | 3   |
| 救急科     | 166                   | 117          | 26            | 19        | 4     | 0   |
|         | 100.0                 | 62.6         | 18.4          | 15.3      | 2.7   | 0.9 |

※全体の調査数には診療科がその他、無回答のものを含むため、全体の調査数は各診療科の調査数の合計と一致しない。

|          | (上段:回答数(件), 下段:割合(%)) |              |               |           |       |     |
|----------|-----------------------|--------------|---------------|-----------|-------|-----|
|          | 調査数                   | 労働時間として考えている | 労働時間として考えていない | 場合によって異なる | わからない | 無回答 |
| 全体       | 3697                  | 2316         | 680           | 567       | 100   | 34  |
| 99床以下    | 257                   | 143          | 54            | 38        | 14    | 8   |
| 100~199床 | 389                   | 243          | 67            | 58        | 15    | 6   |
| 200~299床 | 499                   | 324          | 77            | 85        | 10    | 3   |
| 300床以上   | 1723                  | 1085         | 330           | 261       | 35    | 12  |
|          | 100.0                 | 62.6         | 18.4          | 15.3      | 2.7   | 0.9 |

※全体の調査数には許可病床数が無回答のものを含むため、全体の調査数は各許可病床数の調査数の合計と一致しない。

問11 (2) 労働時間として考えているか (2) 病院や所屬長から指示のない研修・勉強会

問1 調査票を受け取った病院について

|              | (上段:回答数(件), 下段:割合(%)) |               |               |           |       |     |
|--------------|-----------------------|---------------|---------------|-----------|-------|-----|
|              | 調査数                   | る労働時間として考えている | な労働時間として考えている | 場合によって異なる | わからない | 無回答 |
| 全体           | 3697                  | 285           | 2436          | 832       | 103   | 41  |
|              | 100.0                 | 7.7           | 65.9          | 22.5      | 2.8   | 1.1 |
| 臨床研修病院(基幹施設) | 1527                  | 97            | 1058          | 340       | 24    | 8   |
|              | 100.0                 | 6.4           | 69.3          | 22.3      | 1.6   | 0.5 |
| 臨床研修病院(連携施設) | 1148                  | 81            | 751           | 277       | 29    | 10  |
|              | 100.0                 | 7.1           | 65.4          | 24.1      | 2.5   | 0.9 |
| 専門医の研修施設     | 956                   | 69            | 659           | 207       | 13    | 8   |
|              | 100.0                 | 7.2           | 68.9          | 21.7      | 1.4   | 0.6 |
| 医育機関         | 233                   | 24            | 115           | 86        | 4     | 4   |
|              | 100.0                 | 10.3          | 62.2          | 24.0      | 1.7   | 1.7 |
| いずれでもない      | 632                   | 67            | 388           | 135       | 32    | 10  |
|              | 100.0                 | 10.6          | 61.4          | 21.4      | 5.1   | 1.6 |

※全体の調査数には研修施設等の指定状況がわからない、無回答のものを含むため、全体の調査数は各研修施設等の指定状況の調査数の合計と一致しない。

問11 (2) 労働時間として考えているか (3) 院内横断的な委員会

問1 調査票を受け取った病院について

|              | (上段:回答数(件), 下段:割合(%)) |               |               |           |       |     |
|--------------|-----------------------|---------------|---------------|-----------|-------|-----|
|              | 調査数                   | る労働時間として考えている | な労働時間として考えている | 場合によって異なる | わからない | 無回答 |
| 全体           | 3697                  | 2823          | 484           | 229       | 119   | 42  |
|              | 100.0                 | 76.4          | 13.1          | 6.2       | 3.2   | 1.1 |
| 臨床研修病院(基幹施設) | 1527                  | 1134          | 242           | 109       | 32    | 10  |
|              | 100.0                 | 74.3          | 15.8          | 7.1       | 2.1   | 0.7 |
| 臨床研修病院(連携施設) | 1148                  | 871           | 153           | 73        | 41    | 10  |
|              | 100.0                 | 75.9          | 13.3          | 6.4       | 3.6   | 0.9 |
| 専門医の研修施設     | 956                   | 757           | 119           | 57        | 15    | 8   |
|              | 100.0                 | 79.2          | 12.4          | 6.0       | 1.6   | 0.8 |
| 医育機関         | 233                   | 194           | 19            | 12        | 6     | 2   |
|              | 100.0                 | 83.3          | 8.2           | 5.2       | 2.6   | 0.9 |
| いずれでもない      | 632                   | 501           | 67            | 27        | 25    | 12  |
|              | 100.0                 | 79.3          | 10.6          | 4.3       | 4.0   | 1.9 |

※全体の調査数には研修施設等の指定状況がわからない、無回答のものを含むため、また、研修施設等の指定状況は複数回答であるため、全体の調査数は各研修施設等の指定状況の調査数の合計と一致しない。

問2 (2) 年齢

|       | (上段:回答数(件), 下段:割合(%)) |               |               |           |       |     |
|-------|-----------------------|---------------|---------------|-----------|-------|-----|
|       | 調査数                   | る労働時間として考えている | な労働時間として考えている | 場合によって異なる | わからない | 無回答 |
| 全体    | 3697                  | 285           | 2436          | 832       | 103   | 41  |
|       | 100.0                 | 7.7           | 65.9          | 22.5      | 2.8   | 1.1 |
| 20歳以下 | 424                   | 27            | 305           | 82        | 9     | 1   |
|       | 100.0                 | 6.4           | 71.9          | 19.3      | 2.1   | 0.2 |
| 30歳代  | 799                   | 55            | 576           | 146       | 16    | 6   |
|       | 100.0                 | 6.9           | 72.1          | 18.3      | 2.0   | 0.8 |
| 40歳代  | 1037                  | 77            | 673           | 258       | 20    | 9   |
|       | 100.0                 | 7.4           | 64.9          | 24.9      | 1.9   | 0.9 |
| 50歳代  | 864                   | 66            | 552           | 209       | 29    | 8   |
|       | 100.0                 | 7.6           | 63.9          | 24.2      | 3.4   | 0.9 |
| 60歳以上 | 524                   | 53            | 307           | 122       | 27    | 15  |
|       | 100.0                 | 10.1          | 58.6          | 23.3      | 5.2   | 2.9 |

※全体の調査数には年齢が無回答のものを含むため、全体の調査数は各年齢の調査数の合計と一致しない。

問2 (2) 年齢

|       | (上段:回答数(件), 下段:割合(%)) |               |               |           |       |     |
|-------|-----------------------|---------------|---------------|-----------|-------|-----|
|       | 調査数                   | る労働時間として考えている | な労働時間として考えている | 場合によって異なる | わからない | 無回答 |
| 全体    | 3697                  | 2823          | 484           | 229       | 119   | 42  |
|       | 100.0                 | 76.4          | 13.1          | 6.2       | 3.2   | 1.1 |
| 20歳以下 | 424                   | 284           | 67            | 50        | 22    | 1   |
|       | 100.0                 | 67.0          | 15.8          | 11.8      | 5.2   | 0.2 |
| 30歳代  | 799                   | 603           | 124           | 37        | 29    | 6   |
|       | 100.0                 | 75.5          | 15.5          | 4.6       | 3.6   | 0.8 |
| 40歳代  | 1037                  | 849           | 99            | 61        | 19    | 9   |
|       | 100.0                 | 81.9          | 9.5           | 5.9       | 1.8   | 0.9 |
| 50歳代  | 864                   | 661           | 116           | 51        | 28    | 8   |
|       | 100.0                 | 76.5          | 13.4          | 5.9       | 3.2   | 0.9 |
| 60歳以上 | 524                   | 391           | 74            | 26        | 17    | 16  |
|       | 100.0                 | 74.6          | 14.1          | 5.0       | 3.2   | 3.1 |

※全体の調査数には年齢が無回答のものを含むため、全体の調査数は各年齢の調査数の合計と一致しない。

問3 本病院での勤務形態等 (1) 職階等

|              | (上段:回答数(件), 下段:割合(%)) |               |               |           |       |     |
|--------------|-----------------------|---------------|---------------|-----------|-------|-----|
|              | 調査数                   | る労働時間として考えている | な労働時間として考えている | 場合によって異なる | わからない | 無回答 |
| 全体           | 3697                  | 285           | 2436          | 832       | 103   | 41  |
|              | 100.0                 | 7.7           | 65.9          | 22.5      | 2.8   | 1.1 |
| 部長・副部長       | 899                   | 60            | 586           | 224       | 18    | 11  |
|              | 100.0                 | 6.7           | 65.2          | 24.9      | 2.0   | 1.2 |
| 診療科の責任者(医長等) | 595                   | 55            | 366           | 152       | 18    | 4   |
|              | 100.0                 | 9.2           | 61.5          | 25.5      | 3.0   | 0.7 |
| その他管理職の医師    | 570                   | 61            | 350           | 133       | 15    | 11  |
|              | 100.0                 | 10.7          | 61.4          | 23.3      | 2.6   | 1.9 |
| 管理職でない医師     | 1293                  | 83            | 901           | 251       | 44    | 14  |
|              | 100.0                 | 6.4           | 69.7          | 19.4      | 3.4   | 1.1 |
| 臨床研修医        | 318                   | 23            | 220           | 68        | 7     | 0   |
|              | 100.0                 | 7.2           | 69.2          | 21.4      | 2.2   | 0.0 |

※全体の調査数には職階等が無回答のものを含むため、全体の調査数は各職階等の調査数の合計と一致しない。

問3 本病院での勤務形態等 (1) 職階等

|              | (上段:回答数(件), 下段:割合(%)) |               |               |           |       |     |
|--------------|-----------------------|---------------|---------------|-----------|-------|-----|
|              | 調査数                   | る労働時間として考えている | な労働時間として考えている | 場合によって異なる | わからない | 無回答 |
| 全体           | 3697                  | 2823          | 484           | 229       | 119   | 42  |
|              | 100.0                 | 76.4          | 13.1          | 6.2       | 3.2   | 1.1 |
| 部長・副部長       | 899                   | 681           | 126           | 68        | 14    | 10  |
|              | 100.0                 | 75.8          | 14.0          | 7.6       | 1.6   | 1.1 |
| 診療科の責任者(医長等) | 595                   | 486           | 69            | 23        | 13    | 4   |
|              | 100.0                 | 81.7          | 11.6          | 3.9       | 2.2   | 0.7 |
| その他管理職の医師    | 570                   | 455           | 59            | 31        | 14    | 11  |
|              | 100.0                 | 79.8          | 10.4          | 5.4       | 2.5   | 1.9 |
| 管理職でない医師     | 1293                  | 977           | 173           | 71        | 56    | 16  |
|              | 100.0                 | 75.6          | 13.4          | 5.5       | 4.3   | 1.2 |
| 臨床研修医        | 318                   | 220           | 55            | 35        | 22    | 0   |
|              | 100.0                 | 69.5          | 17.3          | 11.0      | 6.9   | 0.0 |

※全体の調査数には職階等が無回答のものを含むため、全体の調査数は各職階等の調査数の合計と一致しない。

問3 本病院での勤務形態等 (2) 主たる診療科

|         | (上段:回答数(件), 下段:割合(%)) |               |               |           |       |     |
|---------|-----------------------|---------------|---------------|-----------|-------|-----|
|         | 調査数                   | る労働時間として考えている | な労働時間として考えている | 場合によって異なる | わからない | 無回答 |
| 全体      | 3697                  | 285           | 2436          | 832       | 103   | 41  |
|         | 100.0                 | 7.7           | 65.9          | 22.5      | 2.8   | 1.1 |
| 内科系     | 1559                  | 129           | 1030          | 331       | 47    | 22  |
|         | 100.0                 | 8.3           | 66.1          | 21.2      | 3.0   | 1.4 |
| 外科系     | 1020                  | 78            | 673           | 232       | 21    | 16  |
|         | 100.0                 | 7.6           | 66.0          | 22.7      | 2.1   | 1.6 |
| 産科・産婦人科 | 263                   | 14            | 185           | 58        | 5     | 1   |
|         | 100.0                 | 5.3           | 70.3          | 22.1      | 1.9   | 0.4 |
| 救急科     | 166                   | 9             | 105           | 48        | 4     | 0   |
|         | 100.0                 | 5.4           | 63.3          | 28.9      | 2.4   | 0.0 |

※全体の調査数には診療科がその他、無回答のものを含むため、全体の調査数は各診療科の調査数の合計と一致しない。

問3 本病院での勤務形態等 (2) 主たる診療科

|         | (上段:回答数(件), 下段:割合(%)) |               |               |           |       |     |
|---------|-----------------------|---------------|---------------|-----------|-------|-----|
|         | 調査数                   | る労働時間として考えている | な労働時間として考えている | 場合によって異なる | わからない | 無回答 |
| 全体      | 3697                  | 2823          | 484           | 229       | 119   | 42  |
|         | 100.0                 | 76.4          | 13.1          | 6.2       | 3.2   | 1.1 |
| 内科系     | 1559                  | 1215          | 188           | 81        | 51    | 24  |
|         | 100.0                 | 77.9          | 12.1          | 5.2       | 3.3   | 1.5 |
| 外科系     | 1020                  | 759           | 145           | 71        | 32    | 13  |
|         | 100.0                 | 74.4          | 14.2          | 7.0       | 3.1   | 1.3 |
| 産科・産婦人科 | 263                   | 193           | 51            | 14        | 3     | 2   |
|         | 100.0                 | 73.4          | 19.4          | 5.3       | 1.1   | 0.8 |
| 救急科     | 166                   | 116           | 26            | 19        | 5     | 0   |
|         | 100.0                 | 69.9          | 15.7          | 11.4      | 3.0   | 0.0 |

※全体の調査数には診療科がその他、無回答のものを含むため、全体の調査数は各診療科の調査数の合計と一致しない。

問5 許可病床数

|          | (上段:回答数(件), 下段:割合(%)) |               |               |           |       |     |
|----------|-----------------------|---------------|---------------|-----------|-------|-----|
|          | 調査数                   | る労働時間として考えている | な労働時間として考えている | 場合によって異なる | わからない | 無回答 |
| 全体       | 3697                  | 285           | 2436          | 832       | 103   | 41  |
|          | 100.0                 | 7.7           | 65.9          | 22.5      | 2.8   | 1.1 |
| 99床以下    | 257                   | 19            | 156           | 59        | 14    | 9   |
|          | 100.0                 | 7.4           | 60.7          | 23.0      | 5.4   | 3.5 |
| 100~199床 | 389                   | 38            | 245           | 82        | 16    | 8   |
|          | 100.0                 | 9.8           | 63.0          | 21.1      | 4.1   | 2.1 |
| 200~299床 | 499                   | 36            | 323           | 121       | 14    | 5   |
|          | 100.0                 | 7.2           | 64.7          | 24.2      | 2.8   | 1.0 |
| 300床以上   | 1723                  | 125           | 1170          | 381       | 35    | 12  |
|          | 100.0                 | 7.3           | 67.9          | 22.1      | 2.0   | 0.7 |

※全体の調査数には許可病床数が無回答のものを含むため、全体の調査数は各許可病床数の調査数の合計と一致しない。

問5 許可病床数

|          | (上段:回答数(件), 下段:割合(%)) |               |               |           |       |     |
|----------|-----------------------|---------------|---------------|-----------|-------|-----|
|          | 調査数                   | る労働時間として考えている | な労働時間として考えている | 場合によって異なる | わからない | 無回答 |
| 全体       | 3697                  | 2823          | 484           | 229       | 119   | 42  |
|          | 100.0                 | 76.4          | 13.1          | 6.2       | 3.2   | 1.1 |
| 99床以下    | 257                   | 185           | 36            | 12        | 15    | 9   |
|          | 100.0                 | 72.0          | 14.0          | 4.7       | 5.8   | 3.5 |
| 100~199床 | 389                   | 295           | 44            | 26        | 16    | 8   |
|          | 100.0                 | 75.8          | 11.3          | 6.7       | 4.1   | 2.1 |
| 200~299床 | 499                   | 392           | 61            | 28        | 13    | 5   |
|          | 100.0                 | 78.6          | 12.2          | 5.6       | 2.6   | 1.0 |
| 300床以上   | 1723                  | 1309          | 236           | 118       | 44    | 16  |
|          | 100.0                 | 76.0          | 13.7          | 6.8       | 2.6   | 0.9 |

※全体の調査数には許可病床数が無回答のものを含むため、全体の調査数は各許可病床数の調査数の合計と一致しない。

問11 (2) 労働時間として考えているか (4) 部下、後輩等への教育・指導

問1 調査票を受け取った病院について

Table with 7 columns: 調査数, る労働時間として考えている, な労働時間として考えている, 場合によって異なる, わからない, 無回答. Rows include 全体, 臨床研修病院 (基幹施設), 臨床研修病院 (連携施設), 専門医の研修施設, 医育機関, いずれでもない.

※全体の調査数には研修施設等の指定状況がわからない、無回答のものを含むため、全体の調査数は各研修施設等の指定状況の調査数の合計と一致しない。

問11 (2) 労働時間として考えているか (5) 地域ケア企画・サービス担当者会議等

(上段:回答数(件), 下段:割合(%))

Table with 7 columns: 調査数, る労働時間として考えている, な労働時間として考えている, 場合によって異なる, わからない, 無回答. Rows include 全体, 臨床研修病院 (基幹施設), 臨床研修病院 (連携施設), 専門医の研修施設, 医育機関, いずれでもない.

※全体の調査数には研修施設等の指定状況がわからない、無回答のものを含むため、全体の調査数は各研修施設等の指定状況の調査数の合計と一致しない。

問2 (2) 年齢

(上段:回答数(件), 下段:割合(%))

Table with 7 columns: 調査数, る労働時間として考えている, な労働時間として考えている, 場合によって異なる, わからない, 無回答. Rows include 全体, 20歳以下, 30歳代, 40歳代, 50歳代, 60歳代以上.

※全体の調査数には年齢が無回答のものを含むため、全体の調査数は各年齢の調査数の合計と一致しない。

(上段:回答数(件), 下段:割合(%))

Table with 7 columns: 調査数, る労働時間として考えている, な労働時間として考えている, 場合によって異なる, わからない, 無回答. Rows include 全体, 20歳以下, 30歳代, 40歳代, 50歳代, 60歳代以上.

※全体の調査数には年齢が無回答のものを含むため、全体の調査数は各年齢の調査数の合計と一致しない。

問3 本病院での勤務形態等 (1) 職階等

(上段:回答数(件), 下段:割合(%))

Table with 7 columns: 調査数, る労働時間として考えている, な労働時間として考えている, 場合によって異なる, わからない, 無回答. Rows include 全体, 部長・副部長, 診療科の責任者 (医長等), その他管理職の医師, 管理職でない医師, 臨床研修医.

※全体の調査数には職階等が無回答のものを含むため、全体の調査数は各職階等の調査数の合計と一致しない。

(上段:回答数(件), 下段:割合(%))

Table with 7 columns: 調査数, る労働時間として考えている, な労働時間として考えている, 場合によって異なる, わからない, 無回答. Rows include 全体, 部長・副部長, 診療科の責任者 (医長等), その他管理職の医師, 管理職でない医師, 臨床研修医.

※全体の調査数には職階等が無回答のものを含むため、全体の調査数は各職階等の調査数の合計と一致しない。

問3 本病院での勤務形態等 (2) 主たる診療科

(上段:回答数(件), 下段:割合(%))

Table with 7 columns: 調査数, る労働時間として考えている, な労働時間として考えている, 場合によって異なる, わからない, 無回答. Rows include 全体, 内科系, 外科系, 産科・産婦人科, 救急科.

※全体の調査数には診療科がその他、無回答のものを含むため、全体の調査数は各診療科の調査数の合計と一致しない。

(上段:回答数(件), 下段:割合(%))

Table with 7 columns: 調査数, る労働時間として考えている, な労働時間として考えている, 場合によって異なる, わからない, 無回答. Rows include 全体, 内科系, 外科系, 産科・産婦人科, 救急科.

※全体の調査数には診療科がその他、無回答のものを含むため、全体の調査数は各診療科の調査数の合計と一致しない。

問5 許可病床数

(上段:回答数(件), 下段:割合(%))

Table with 7 columns: 調査数, る労働時間として考えている, な労働時間として考えている, 場合によって異なる, わからない, 無回答. Rows include 全体, 99床以下, 100~199床, 200~299床, 300床以上.

※全体の調査数には許可病床数が無回答のものを含むため、全体の調査数は各許可病床数の調査数の合計と一致しない。

(上段:回答数(件), 下段:割合(%))

Table with 7 columns: 調査数, る労働時間として考えている, な労働時間として考えている, 場合によって異なる, わからない, 無回答. Rows include 全体, 99床以下, 100~199床, 200~299床, 300床以上.

※全体の調査数には許可病床数が無回答のものを含むため、全体の調査数は各許可病床数の調査数の合計と一致しない。

問11 (2) 労働時間として考えているか (6) 病院や所属長から指示のある学会活動・研究

問1 調査票を受け取った病院について

|               | (上段:回答数(件), 下段:割合(%)) |              |               |           |       |     |
|---------------|-----------------------|--------------|---------------|-----------|-------|-----|
|               | 調査数                   | 労働時間として考えている | 労働時間として考えていない | 場合によって異なる | わからない | 無回答 |
| 全体            | 3697                  | 2235         | 786           | 504       | 127   | 45  |
|               | 100.0                 | 60.5         | 21.3          | 13.6      | 3.4   | 1.2 |
| 臨床研修病院 (基幹施設) | 1527                  | 870          | 378           | 238       | 33    | 8   |
|               | 100.0                 | 57.0         | 24.8          | 15.6      | 2.2   | 0.5 |
| 臨床研修病院 (連携施設) | 1148                  | 703          | 235           | 161       | 39    | 10  |
|               | 100.0                 | 61.2         | 20.5          | 14.0      | 3.4   | 0.9 |
| 専門医の研修施設      | 956                   | 572          | 221           | 142       | 12    | 9   |
|               | 100.0                 | 59.8         | 23.1          | 14.9      | 1.3   | 0.9 |
| 医育機関          | 233                   | 144          | 51            | 31        | 4     | 3   |
|               | 100.0                 | 61.8         | 21.9          | 13.3      | 1.7   | 1.3 |
| いずれでもない       | 832                   | 417          | 107           | 59        | 33    | 16  |
|               | 100.0                 | 66.0         | 16.9          | 9.3       | 5.2   | 2.5 |

※全体の調査数には研修施設等の指定状況がわからない、無回答のものを含みため、また、研修施設等の指定状況は複数回答であるため、全体の調査数は各研修施設等の指定状況の調査数の合計と一致しない。

問2 (2) 年齢

|       | (上段:回答数(件), 下段:割合(%)) |              |               |           |       |     |
|-------|-----------------------|--------------|---------------|-----------|-------|-----|
|       | 調査数                   | 労働時間として考えている | 労働時間として考えていない | 場合によって異なる | わからない | 無回答 |
| 全体    | 3697                  | 2235         | 786           | 504       | 127   | 45  |
|       | 100.0                 | 60.5         | 21.3          | 13.6      | 3.4   | 1.2 |
| 20歳以下 | 424                   | 234          | 106           | 68        | 15    | 1   |
|       | 100.0                 | 55.2         | 25.0          | 16.0      | 3.5   | 0.2 |
| 30歳代  | 799                   | 444          | 196           | 128       | 25    | 6   |
|       | 100.0                 | 55.6         | 24.5          | 16.0      | 3.1   | 0.8 |
| 40歳代  | 1037                  | 661          | 206           | 140       | 23    | 7   |
|       | 100.0                 | 63.7         | 19.9          | 13.5      | 2.2   | 0.7 |
| 50歳代  | 864                   | 525          | 178           | 121       | 32    | 8   |
|       | 100.0                 | 60.8         | 20.6          | 14.0      | 3.7   | 0.9 |
| 60歳以上 | 524                   | 341          | 93            | 41        | 28    | 21  |
|       | 100.0                 | 65.1         | 17.7          | 7.8       | 5.3   | 4.0 |

※全体の調査数には年齢が無回答のものを含みため、全体の調査数は各年齢の調査数の合計と一致しない。

問3 本病院での勤務形態等 (1) 職階等

|               | (上段:回答数(件), 下段:割合(%)) |              |               |           |       |     |
|---------------|-----------------------|--------------|---------------|-----------|-------|-----|
|               | 調査数                   | 労働時間として考えている | 労働時間として考えていない | 場合によって異なる | わからない | 無回答 |
| 全体            | 3697                  | 2235         | 786           | 504       | 127   | 45  |
|               | 100.0                 | 60.5         | 21.3          | 13.6      | 3.4   | 1.2 |
| 部長・副部長        | 899                   | 530          | 195           | 137       | 25    | 12  |
|               | 100.0                 | 59.0         | 21.7          | 15.2      | 2.8   | 1.3 |
| 診療科の責任者 (医長等) | 595                   | 379          | 123           | 74        | 16    | 3   |
|               | 100.0                 | 63.7         | 20.7          | 12.4      | 2.7   | 0.5 |
| その他管理職の医師     | 570                   | 366          | 113           | 68        | 12    | 11  |
|               | 100.0                 | 64.2         | 19.8          | 11.9      | 2.1   | 1.9 |
| 管理職でない医師      | 1293                  | 754          | 290           | 173       | 58    | 18  |
|               | 100.0                 | 58.3         | 22.4          | 13.4      | 4.5   | 1.4 |
| 臨床研修医         | 318                   | 191          | 61            | 50        | 16    | 0   |
|               | 100.0                 | 60.1         | 19.2          | 15.7      | 5.0   | 0.0 |

※全体の調査数には職階等が無回答のものを含みため、全体の調査数は各職階等の調査数の合計と一致しない。

問3 本病院での勤務形態等 (2) 主たる診療科

|         | (上段:回答数(件), 下段:割合(%)) |              |               |           |       |     |
|---------|-----------------------|--------------|---------------|-----------|-------|-----|
|         | 調査数                   | 労働時間として考えている | 労働時間として考えていない | 場合によって異なる | わからない | 無回答 |
| 全体      | 3697                  | 2235         | 786           | 504       | 127   | 45  |
|         | 100.0                 | 60.5         | 21.3          | 13.6      | 3.4   | 1.2 |
| 内科系     | 1559                  | 944          | 354           | 181       | 54    | 26  |
|         | 100.0                 | 60.6         | 22.7          | 11.6      | 3.5   | 1.7 |
| 外科系     | 1020                  | 585          | 228           | 158       | 35    | 14  |
|         | 100.0                 | 57.4         | 22.4          | 15.5      | 3.4   | 1.4 |
| 産科・産婦人科 | 263                   | 143          | 72            | 39        | 6     | 3   |
|         | 100.0                 | 54.4         | 27.4          | 14.8      | 2.3   | 1.1 |
| 救急科     | 166                   | 105          | 31            | 27        | 3     | 0   |
|         | 100.0                 | 63.3         | 18.7          | 16.3      | 1.8   | 0.0 |

※全体の調査数には診療科がその他、無回答のものを含みため、全体の調査数は各診療科の調査数の合計と一致しない。

問5 許可病床数

|          | (上段:回答数(件), 下段:割合(%)) |              |               |           |       |     |
|----------|-----------------------|--------------|---------------|-----------|-------|-----|
|          | 調査数                   | 労働時間として考えている | 労働時間として考えていない | 場合によって異なる | わからない | 無回答 |
| 全体       | 3697                  | 2235         | 786           | 504       | 127   | 45  |
|          | 100.0                 | 60.5         | 21.3          | 13.6      | 3.4   | 1.2 |
| 99床以下    | 257                   | 157          | 49            | 27        | 15    | 10  |
|          | 100.0                 | 61.1         | 18.7          | 10.5      | 5.8   | 3.2 |
| 100~199床 | 389                   | 244          | 74            | 42        | 21    | 8   |
|          | 100.0                 | 62.7         | 19.0          | 10.8      | 5.4   | 2.1 |
| 200~299床 | 499                   | 325          | 82            | 75        | 11    | 6   |
|          | 100.0                 | 65.1         | 16.4          | 15.0      | 2.2   | 1.2 |
| 300床以上   | 1723                  | 1008         | 397           | 257       | 47    | 14  |
|          | 100.0                 | 58.5         | 23.0          | 14.9      | 2.7   | 0.8 |

※全体の調査数には許可病床数が無回答のものを含みため、全体の調査数は各許可病床数の調査数の合計と一致しない。

問11 (2) 労働時間として考えているか (7) 病院や所属長から指示のない学会活動・研究

|               | (上段:回答数(件), 下段:割合(%)) |              |               |           |       |     |
|---------------|-----------------------|--------------|---------------|-----------|-------|-----|
|               | 調査数                   | 労働時間として考えている | 労働時間として考えていない | 場合によって異なる | わからない | 無回答 |
| 全体            | 3697                  | 354          | 2299          | 858       | 144   | 42  |
|               | 100.0                 | 9.6          | 62.2          | 23.2      | 3.9   | 1.1 |
| 臨床研修病院 (基幹施設) | 1527                  | 136          | 987           | 356       | 39    | 9   |
|               | 100.0                 | 8.9          | 64.6          | 23.3      | 2.6   | 0.6 |
| 臨床研修病院 (連携施設) | 1148                  | 98           | 733           | 271       | 38    | 8   |
|               | 100.0                 | 8.5          | 63.9          | 23.6      | 3.3   | 0.7 |
| 専門医の研修施設      | 956                   | 92           | 624           | 212       | 18    | 10  |
|               | 100.0                 | 9.6          | 65.3          | 22.2      | 1.9   | 1.0 |
| 医育機関          | 233                   | 36           | 128           | 62        | 5     | 2   |
|               | 100.0                 | 15.5         | 54.9          | 26.6      | 2.1   | 0.9 |
| いずれでもない       | 832                   | 69           | 570           | 139       | 41    | 13  |
|               | 100.0                 | 10.9         | 58.5          | 22.0      | 6.5   | 2.1 |

※全体の調査数には研修施設等の指定状況がわからない、無回答のものを含みため、また、研修施設等の指定状況は複数回答であるため、全体の調査数は各研修施設等の指定状況の調査数の合計と一致しない。

|       | (上段:回答数(件), 下段:割合(%)) |              |               |           |       |     |
|-------|-----------------------|--------------|---------------|-----------|-------|-----|
|       | 調査数                   | 労働時間として考えている | 労働時間として考えていない | 場合によって異なる | わからない | 無回答 |
| 全体    | 3697                  | 354          | 2299          | 858       | 144   | 42  |
|       | 100.0                 | 9.6          | 62.2          | 23.2      | 3.9   | 1.1 |
| 20歳以下 | 424                   | 33           | 287           | 84        | 19    | 1   |
|       | 100.0                 | 7.8          | 67.7          | 19.8      | 4.5   | 0.2 |
| 30歳代  | 799                   | 75           | 523           | 169       | 26    | 6   |
|       | 100.0                 | 9.4          | 65.5          | 21.2      | 3.3   | 0.8 |
| 40歳代  | 1037                  | 104          | 643           | 258       | 24    | 8   |
|       | 100.0                 | 10.0         | 62.0          | 24.9      | 2.3   | 0.8 |
| 50歳代  | 864                   | 80           | 629           | 212       | 36    | 7   |
|       | 100.0                 | 9.3          | 61.2          | 24.5      | 4.2   | 0.8 |
| 60歳以上 | 524                   | 55           | 295           | 119       | 37    | 18  |
|       | 100.0                 | 10.5         | 56.3          | 22.7      | 7.1   | 3.4 |

※全体の調査数には年齢が無回答のものを含みため、全体の調査数は各年齢の調査数の合計と一致しない。

|               | (上段:回答数(件), 下段:割合(%)) |              |               |           |       |     |
|---------------|-----------------------|--------------|---------------|-----------|-------|-----|
|               | 調査数                   | 労働時間として考えている | 労働時間として考えていない | 場合によって異なる | わからない | 無回答 |
| 全体            | 3697                  | 354          | 2299          | 858       | 144   | 42  |
|               | 100.0                 | 9.6          | 62.2          | 23.2      | 3.9   | 1.1 |
| 部長・副部長        | 899                   | 76           | 572           | 213       | 26    | 12  |
|               | 100.0                 | 8.5          | 63.6          | 23.7      | 2.9   | 1.3 |
| 診療科の責任者 (医長等) | 595                   | 52           | 358           | 161       | 21    | 3   |
|               | 100.0                 | 8.7          | 60.2          | 27.1      | 3.5   | 0.5 |
| その他管理職の医師     | 570                   | 74           | 323           | 142       | 21    | 10  |
|               | 100.0                 | 13.0         | 56.7          | 24.9      | 3.7   | 1.8 |
| 管理職でない医師      | 1293                  | 121          | 832           | 266       | 58    | 16  |
|               | 100.0                 | 9.4          | 64.3          | 20.6      | 4.5   | 1.2 |
| 臨床研修医         | 318                   | 27           | 199           | 74        | 18    | 0   |
|               | 100.0                 | 8.5          | 62.6          | 23.3      | 5.7   | 0.0 |

※全体の調査数には職階等が無回答のものを含みため、全体の調査数は各職階等の調査数の合計と一致しない。

|         | (上段:回答数(件), 下段:割合(%)) |              |               |           |       |     |
|---------|-----------------------|--------------|---------------|-----------|-------|-----|
|         | 調査数                   | 労働時間として考えている | 労働時間として考えていない | 場合によって異なる | わからない | 無回答 |
| 全体      | 3697                  | 354          | 2299          | 858       | 144   | 42  |
|         | 100.0                 | 9.6          | 62.2          | 23.2      | 3.9   | 1.1 |
| 内科系     | 1559                  | 145          | 993           | 337       | 62    | 22  |
|         | 100.0                 | 9.3          | 63.7          | 21.6      | 4.0   | 1.4 |
| 外科系     | 1020                  | 94           | 629           | 242       | 39    | 16  |
|         | 100.0                 | 9.2          | 61.7          | 23.7      | 3.8   | 1.6 |
| 産科・産婦人科 | 263                   | 13           | 177           | 60        | 11    | 2   |
|         | 100.0                 | 4.9          | 67.3          | 22.8      | 4.2   | 0.8 |
| 救急科     | 166                   | 13           | 106           | 44        | 3     | 0   |
|         | 100.0                 | 7.8          | 63.9          | 26.5      | 1.8   | 0.0 |

※全体の調査数には診療科がその他、無回答のものを含みため、全体の調査数は各診療科の調査数の合計と一致しない。

|          | (上段:回答数(件), 下段:割合(%)) |              |               |           |       |     |
|----------|-----------------------|--------------|---------------|-----------|-------|-----|
|          | 調査数                   | 労働時間として考えている | 労働時間として考えていない | 場合によって異なる | わからない | 無回答 |
| 全体       | 3697                  | 354          | 2299          | 858       | 144   | 42  |
|          | 100.0                 | 9.6          | 62.2          | 23.2      | 3.9   | 1.1 |
| 99床以下    | 257                   | 22           | 147           | 59        | 18    | 11  |
|          | 100.0                 | 8.6          | 57.2          | 23.0      | 7.0   | 4.3 |
| 100~199床 | 389                   | 34           | 237           | 87        | 25    | 6   |
|          | 100.0                 | 8.7          | 60.9          | 22.4      | 6.4   | 1.5 |
| 200~299床 | 499                   | 48           | 300           | 131       | 15    | 5   |
|          | 100.0                 | 9.6          | 60.1          | 26.3      | 3.0   | 1.0 |
| 300床以上   | 1723                  | 166          | 1097          | 292       | 55    | 13  |
|          | 100.0                 | 9.6          | 63.7          | 22.8      | 3.2   | 0.8 |

※全体の調査数には許可病床数が無回答のものを含みため、全体の調査数は各許可病床数の調査数の合計と一致しない。

問11 (2) 労働時間として考えているか (8) 手技・手術のトレーニング

問1 調査票を受け取った病院について

Table with 7 columns: 調査数, 労働時間として考えている, な労働時間として考えている, 場合によって異なる, わからない, 無回答. Rows include 全体, 臨床研修病院 (基幹施設), 臨床研修病院 (連携施設), 専門医の研修施設, 医育機関, いずれでもない.

※全体の調査数には研修施設等の指定状況がわからない、無回答のものを含みます。また、研修施設等の指定状況は複数回答であるため、全体の調査数は各研修施設等の指定状況の調査数の合計と一致しない。

問11 (2) 労働時間として考えているか (9) 自己研鑽のための勉強 (上記 (1) (2) (6) (7) 以外)

Table with 7 columns: 調査数, 労働時間として考えている, な労働時間として考えている, 場合によって異なる, わからない, 無回答. Rows include 全体, 臨床研修病院 (基幹施設), 臨床研修病院 (連携施設), 専門医の研修施設, 医育機関, いずれでもない.

※全体の調査数には研修施設等の指定状況がわからない、無回答のものを含みます。また、研修施設等の指定状況は複数回答であるため、全体の調査数は各研修施設等の指定状況の調査数の合計と一致しない。

問2 (2) 年齢

Table with 7 columns: 調査数, 労働時間として考えている, な労働時間として考えている, 場合によって異なる, わからない, 無回答. Rows include 全体, 20歳以下, 30歳代, 40歳代, 50歳代, 60歳以上.

※全体の調査数には年齢が無回答のものを含みます。全体の調査数は各年齢の調査数の合計と一致しない。

Table with 7 columns: 調査数, 労働時間として考えている, な労働時間として考えている, 場合によって異なる, わからない, 無回答. Rows include 全体, 20歳以下, 30歳代, 40歳代, 50歳代, 60歳以上.

※全体の調査数には年齢が無回答のものを含みます。全体の調査数は各年齢の調査数の合計と一致しない。

問3 本病院での勤務形態等 (1) 職階等

Table with 7 columns: 調査数, 労働時間として考えている, な労働時間として考えている, 場合によって異なる, わからない, 無回答. Rows include 全体, 部長・副部長, 診療科の責任者 (医長等), その他管理職の医師, 管理職でない医師, 臨床研修医.

※全体の調査数には職階等が無回答のものを含みます。全体の調査数は各職階等の調査数の合計と一致しない。

Table with 7 columns: 調査数, 労働時間として考えている, な労働時間として考えている, 場合によって異なる, わからない, 無回答. Rows include 全体, 部長・副部長, 診療科の責任者 (医長等), その他管理職の医師, 管理職でない医師, 臨床研修医.

※全体の調査数には職階等が無回答のものを含みます。全体の調査数は各職階等の調査数の合計と一致しない。

問3 本病院での勤務形態等 (2) 主たる診療科

Table with 7 columns: 調査数, 労働時間として考えている, な労働時間として考えている, 場合によって異なる, わからない, 無回答. Rows include 全体, 内科系, 外科系, 産科・産婦人科, 救急科.

※全体の調査数には診療科がその他、無回答のものを含みます。全体の調査数は各診療科の調査数の合計と一致しない。

Table with 7 columns: 調査数, 労働時間として考えている, な労働時間として考えている, 場合によって異なる, わからない, 無回答. Rows include 全体, 内科系, 外科系, 産科・産婦人科, 救急科.

※全体の調査数には診療科がその他、無回答のものを含みます。全体の調査数は各診療科の調査数の合計と一致しない。

問5 許可病床数

Table with 7 columns: 調査数, 労働時間として考えている, な労働時間として考えている, 場合によって異なる, わからない, 無回答. Rows include 全体, 99床以下, 100~199床, 200~299床, 300床以上.

※全体の調査数には許可病床数が無回答のものを含みます。全体の調査数は各許可病床数の調査数の合計と一致しない。

Table with 7 columns: 調査数, 労働時間として考えている, な労働時間として考えている, 場合によって異なる, わからない, 無回答. Rows include 全体, 99床以下, 100~199床, 200~299床, 300床以上.

※全体の調査数には許可病床数が無回答のものを含みます。全体の調査数は各許可病床数の調査数の合計と一致しない。

問11 (2) 労働時間として考えているか (10) 勤務終了後に行う翌日の準備

問1 調査票を受け取った病院について

|               | (上段:回答数(件), 下段:割合(%)) |               |               |           |       |     |
|---------------|-----------------------|---------------|---------------|-----------|-------|-----|
|               | 調査数                   | る労働時間として考えている | な労働時間として考えている | 場合によって異なる | わからない | 無回答 |
| 全体            | 3697                  | 1492          | 1415          | 625       | 122   | 43  |
| 臨床研修病院 (基幹施設) | 1527                  | 40.4          | 38.3          | 16.9      | 3.3   | 1.2 |
| 臨床研修病院 (連携施設) | 1148                  | 43.9          | 45.3          | 208       | 37    | 11  |
| 専門医の研修施設      | 956                   | 41.9          | 35.4          | 156       | 18    | 9   |
| 医育機関          | 233                   | 105           | 77            | 41        | 7     | 3   |
| いずれでもない       | 632                   | 192           | 300           | 89        | 38    | 13  |
|               | 100.0                 | 30.4          | 47.5          | 14.1      | 6.0   | 2.1 |

※全体の調査数には研修施設等の指定状況がわからない、無回答のものを含むため、また、研修施設等の指定状況は複数回答であるため、全体の調査数は各研修施設等の指定状況の調査数の合計と一致しない。

問2 (2) 年齢

|       | (上段:回答数(件), 下段:割合(%)) |               |               |           |       |     |
|-------|-----------------------|---------------|---------------|-----------|-------|-----|
|       | 調査数                   | る労働時間として考えている | な労働時間として考えている | 場合によって異なる | わからない | 無回答 |
| 全体    | 3697                  | 1492          | 1415          | 625       | 122   | 43  |
| 20歳以下 | 424                   | 166           | 157           | 89        | 11    | 1   |
| 30歳代  | 799                   | 371           | 284           | 121       | 17    | 6   |
| 40歳代  | 1037                  | 472           | 352           | 179       | 26    | 8   |
| 50歳代  | 864                   | 313           | 359           | 149       | 35    | 8   |
| 60歳以上 | 524                   | 146           | 251           | 78        | 31    | 18  |
|       | 100.0                 | 27.9          | 47.9          | 14.9      | 5.9   | 3.4 |

※全体の調査数には年齢が無回答のものを含むため、全体の調査数は各年齢の調査数の合計と一致しない。

問3 本病院での勤務形態等 (1) 職階等

|               | (上段:回答数(件), 下段:割合(%)) |               |               |           |       |     |
|---------------|-----------------------|---------------|---------------|-----------|-------|-----|
|               | 調査数                   | る労働時間として考えている | な労働時間として考えている | 場合によって異なる | わからない | 無回答 |
| 全体            | 3697                  | 1492          | 1415          | 625       | 122   | 43  |
| 部長・副部長        | 899                   | 347           | 354           | 169       | 19    | 10  |
| 診療科の責任者 (医長等) | 595                   | 245           | 225           | 103       | 19    | 3   |
| その他管理職の医師     | 570                   | 201           | 249           | 91        | 19    | 10  |
| 管理職でない医師      | 1293                  | 564           | 472           | 183       | 55    | 19  |
| 臨床研修医         | 318                   | 122           | 110           | 76        | 10    | 0   |
|               | 100.0                 | 38.4          | 34.6          | 23.9      | 3.1   | 0.0 |

※全体の調査数には職階等が無回答のものを含むため、全体の調査数は各職階等の調査数の合計と一致しない。

問3 本病院での勤務形態等 (2) 主たる診療科

|         | (上段:回答数(件), 下段:割合(%)) |               |               |           |       |     |
|---------|-----------------------|---------------|---------------|-----------|-------|-----|
|         | 調査数                   | る労働時間として考えている | な労働時間として考えている | 場合によって異なる | わからない | 無回答 |
| 全体      | 3697                  | 1492          | 1415          | 625       | 122   | 43  |
| 内科系     | 1559                  | 633           | 603           | 238       | 61    | 24  |
| 外科系     | 1020                  | 408           | 394           | 180       | 25    | 13  |
| 産科・産婦人科 | 263                   | 121           | 91            | 44        | 5     | 2   |
| 救急科     | 166                   | 60            | 70            | 33        | 3     | 0   |
|         | 100.0                 | 36.1          | 42.2          | 19.9      | 1.8   | 0.0 |

※全体の調査数には診療科がその他、無回答のものを含むため、全体の調査数は各診療科の調査数の合計と一致しない。

問5 許可病床数

|          | (上段:回答数(件), 下段:割合(%)) |               |               |           |       |     |
|----------|-----------------------|---------------|---------------|-----------|-------|-----|
|          | 調査数                   | る労働時間として考えている | な労働時間として考えている | 場合によって異なる | わからない | 無回答 |
| 全体       | 3697                  | 1492          | 1415          | 625       | 122   | 43  |
| 99床以下    | 257                   | 73            | 115           | 46        | 15    | 8   |
| 100～199床 | 389                   | 126           | 181           | 60        | 14    | 8   |
| 200～299床 | 499                   | 177           | 199           | 98        | 19    | 6   |
| 300床以上   | 1723                  | 780           | 609           | 279       | 39    | 16  |
|          | 100.0                 | 45.3          | 35.3          | 16.2      | 2.3   | 0.9 |

※全体の調査数には許可病床数が無回答のものを含むため、全体の調査数は各許可病床数の調査数の合計と一致しない。

問11 (2) 労働時間として考えているか (11) 勤務開始時間前に行う準備 (診察のための必要な準備等)

(上段:回答数(件), 下段:割合(%))

|               | (上段:回答数(件), 下段:割合(%)) |               |               |           |       |     |
|---------------|-----------------------|---------------|---------------|-----------|-------|-----|
|               | 調査数                   | る労働時間として考えている | な労働時間として考えている | 場合によって異なる | わからない | 無回答 |
| 全体            | 3697                  | 1617          | 1364          | 564       | 106   | 46  |
| 臨床研修病院 (基幹施設) | 1527                  | 747           | 516           | 226       | 29    | 9   |
| 臨床研修病院 (連携施設) | 1148                  | 465           | 441           | 200       | 31    | 11  |
| 専門医の研修施設      | 956                   | 425           | 356           | 152       | 13    | 10  |
| 医育機関          | 233                   | 107           | 75            | 43        | 5     | 3   |
| いずれでもない       | 632                   | 237           | 275           | 75        | 30    | 15  |
|               | 100.0                 | 37.5          | 43.5          | 11.9      | 4.7   | 2.4 |

※全体の調査数には研修施設等の指定状況がわからない、無回答のものを含むため、また、研修施設等の指定状況は複数回答であるため、全体の調査数は各研修施設等の指定状況の調査数の合計と一致しない。

(上段:回答数(件), 下段:割合(%))

|       | (上段:回答数(件), 下段:割合(%)) |               |               |           |       |     |
|-------|-----------------------|---------------|---------------|-----------|-------|-----|
|       | 調査数                   | る労働時間として考えている | な労働時間として考えている | 場合によって異なる | わからない | 無回答 |
| 全体    | 3697                  | 1617          | 1364          | 564       | 106   | 46  |
| 20歳以下 | 424                   | 183           | 144           | 83        | 12    | 2   |
| 30歳代  | 799                   | 384           | 284           | 111       | 14    | 6   |
| 40歳代  | 1037                  | 504           | 344           | 156       | 23    | 10  |
| 50歳代  | 864                   | 354           | 340           | 136       | 26    | 8   |
| 60歳以上 | 524                   | 168           | 239           | 70        | 29    | 18  |
|       | 100.0                 | 32.1          | 45.6          | 13.4      | 5.5   | 3.4 |

※全体の調査数には年齢が無回答のものを含むため、全体の調査数は各年齢の調査数の合計と一致しない。

(上段:回答数(件), 下段:割合(%))

|               | (上段:回答数(件), 下段:割合(%)) |               |               |           |       |     |
|---------------|-----------------------|---------------|---------------|-----------|-------|-----|
|               | 調査数                   | る労働時間として考えている | な労働時間として考えている | 場合によって異なる | わからない | 無回答 |
| 全体            | 3697                  | 1617          | 1364          | 564       | 106   | 46  |
| 部長・副部長        | 899                   | 372           | 356           | 142       | 19    | 10  |
| 診療科の責任者 (医長等) | 595                   | 256           | 217           | 103       | 17    | 2   |
| その他管理職の医師     | 570                   | 224           | 229           | 89        | 17    | 11  |
| 管理職でない医師      | 1293                  | 616           | 452           | 160       | 43    | 22  |
| 臨床研修医         | 318                   | 138           | 103           | 67        | 10    | 0   |
|               | 100.0                 | 43.4          | 32.4          | 21.1      | 3.1   | 0.0 |

※全体の調査数には職階等が無回答のものを含むため、全体の調査数は各職階等の調査数の合計と一致しない。

(上段:回答数(件), 下段:割合(%))

|         | (上段:回答数(件), 下段:割合(%)) |               |               |           |       |     |
|---------|-----------------------|---------------|---------------|-----------|-------|-----|
|         | 調査数                   | る労働時間として考えている | な労働時間として考えている | 場合によって異なる | わからない | 無回答 |
| 全体      | 3697                  | 1617          | 1364          | 564       | 106   | 46  |
| 内科系     | 1559                  | 683           | 583           | 215       | 52    | 26  |
| 外科系     | 1020                  | 442           | 387           | 157       | 21    | 13  |
| 産科・産婦人科 | 263                   | 120           | 98            | 38        | 5     | 2   |
| 救急科     | 166                   | 71            | 62            | 30        | 3     | 0   |
|         | 100.0                 | 42.8          | 37.3          | 18.1      | 1.8   | 0.0 |

※全体の調査数には診療科がその他、無回答のものを含むため、全体の調査数は各診療科の調査数の合計と一致しない。

(上段:回答数(件), 下段:割合(%))

|          | (上段:回答数(件), 下段:割合(%)) |               |               |           |       |     |
|----------|-----------------------|---------------|---------------|-----------|-------|-----|
|          | 調査数                   | る労働時間として考えている | な労働時間として考えている | 場合によって異なる | わからない | 無回答 |
| 全体       | 3697                  | 1617          | 1364          | 564       | 106   | 46  |
| 99床以下    | 257                   | 93            | 100           | 44        | 13    | 7   |
| 100～199床 | 389                   | 148           | 170           | 50        | 11    | 10  |
| 200～299床 | 499                   | 180           | 217           | 109       | 25    | 12  |
| 300床以上   | 1723                  | 831           | 596           | 243       | 36    | 17  |
|          | 100.0                 | 48.2          | 34.6          | 14.1      | 2.1   | 1.0 |

※全体の調査数には許可病床数が無回答のものを含むため、全体の調査数は各許可病床数の調査数の合計と一致しない。

問12勤務時間が終了しても病院から早く退出できない、または勤務開始時間よりも早く出勤する理由（複数回答）

問1調査票を受け取った病院について

(上段:回答数(件)、下段:割合(%))

| 調査数          | 人員が足りないため | 業務の偏りがあるため | 緊急の患者のため | 延長手術や外来の診療時間 | 作断書やカルテ等の書類 | 応急の患者（家族）への説明 | 調整の他機関との連絡 | 出席するカンファレンス | 院内の研修会・勉強会 | 指部下の後輩等への教育・研究 | 学活・研究のため | 医師会・病院団体の活動 | 力管理不足しているため | 質の高い医療を提供するため | 経験の積み重ね | 手術のトレーニング | 自身のスキルアップのため | その他  | いりない | 出勤する理由 | 無回答 |     |
|--------------|-----------|------------|----------|--------------|-------------|---------------|------------|-------------|------------|----------------|----------|-------------|-------------|---------------|---------|-----------|--------------|------|------|--------|-----|-----|
| 全体           | 3697      | 1175       | 691      | 2108         | 1757        | 2112          | 1914       | 627         | 1018       | 1432           | 1127     | 853         | 1082        | 364           | 140     | 840       | 494          | 430  | 362  | 137    | 220 | 51  |
| 100.0        | 31.8      | 18.7       | 57.0     | 47.5         | 57.1        | 51.8          | 17.0       | 27.5        | 38.7       | 30.5           | 23.1     | 29.3        | 9.8         | 3.8           | 22.7    | 13.4      | 11.6         | 9.8  | 3.7  | 3.7    | 6.0 | 1.4 |
| 臨床研修病院（基幹施設） | 1527      | 594        | 348      | 1004         | 895         | 1007          | 902        | 303         | 642        | 768            | 624      | 554         | 653         | 142           | 73      | 427       | 303          | 266  | 176  | 44     | 12  | 8   |
| 100.0        | 38.9      | 22.8       | 65.7     | 58.6         | 65.9        | 59.1          | 19.8       | 42.0        | 50.3       | 40.9           | 36.3     | 42.8        | 9.3         | 4.8           | 28.0    | 19.8      | 17.4         | 11.5 | 2.9  | 0.8    | 0.5 |     |
| 臨床研修病院（連携施設） | 1148      | 365        | 201      | 691          | 578         | 683           | 642        | 215         | 282        | 463            | 357      | 237         | 298         | 138           | 41      | 270       | 135          | 115  | 121  | 44     | 52  | 8   |
| 100.0        | 31.8      | 17.5       | 60.2     | 50.3         | 59.5        | 55.9          | 18.7       | 24.6        | 40.3       | 31.1           | 20.6     | 26.0        | 12.0        | 3.6           | 23.5    | 11.8      | 10.0         | 10.5 | 3.8  | 4.5    | 0.7 |     |
| 専門医の研修施設     | 956       | 318        | 180      | 565          | 479         | 585           | 547        | 194         | 319        | 408            | 319      | 252         | 347         | 101           | 44      | 266       | 151          | 126  | 107  | 32     | 42  | 8   |
| 100.0        | 33.3      | 18.8       | 59.1     | 50.1         | 61.2        | 57.2          | 20.3       | 33.4        | 42.7       | 33.4           | 26.4     | 36.3        | 10.6        | 4.6           | 27.8    | 15.8      | 13.2         | 11.2 | 3.3  | 4.4    | 0.8 |     |
| 医育機関         | 233       | 93         | 59       | 106          | 101         | 127           | 113        | 57          | 98         | 119            | 88       | 87          | 130         | 28            | 10      | 78        | 41           | 34   | 27   | 11     | 8   | 4   |
| 100.0        | 39.9      | 25.3       | 45.5     | 43.3         | 54.5        | 48.5          | 24.5       | 42.1        | 51.1       | 37.8           | 37.3     | 55.8        | 12.0        | 4.3           | 33.5    | 17.6      | 14.6         | 11.6 | 4.7  | 3.4    | 1.7 |     |
| いずれでもない      | 632       | 135        | 84       | 253          | 165         | 251           | 226        | 77          | 51         | 118            | 100      | 29          | 47          | 64            | 14      | 84        | 21           | 16   | 31   | 31     | 110 | 21  |
| 100.0        | 21.4      | 13.3       | 40.0     | 26.1         | 39.7        | 35.8          | 12.2       | 8.1         | 18.7       | 15.8           | 4.6      | 7.4         | 10.1        | 2.2           | 13.2    | 3.3       | 2.5          | 4.9  | 4.9  | 17.4   | 3.3 |     |

※全体の調査数には研修施設等の指定状況がわからない、無回答のものを含むため、また、研修施設等の指定状況は複数回答であるため、全体の調査数は各研修施設等の指定状況の調査数の合計と一致しない。

問2（2）年齢

(上段:回答数(件)、下段:割合(%))

| 調査数   | 人員が足りないため | 業務の偏りがあるため | 緊急の患者のため | 延長手術や外来の診療時間 | 作断書やカルテ等の書類 | 応急の患者（家族）への説明 | 調整の他機関との連絡 | 出席するカンファレンス | 院内の研修会・勉強会 | 指部下の後輩等への教育・研究 | 学活・研究のため | 医師会・病院団体の活動 | 力管理不足しているため | 質の高い医療を提供するため | 経験の積み重ね | 手術のトレーニング | 自身のスキルアップのため | その他  | いりない | 出勤する理由 | 無回答 |     |
|-------|-----------|------------|----------|--------------|-------------|---------------|------------|-------------|------------|----------------|----------|-------------|-------------|---------------|---------|-----------|--------------|------|------|--------|-----|-----|
| 全体    | 3697      | 1175       | 691      | 2108         | 1757        | 2112          | 1914       | 627         | 1018       | 1432           | 1127     | 853         | 1082        | 364           | 140     | 840       | 494          | 430  | 362  | 137    | 220 | 51  |
| 100.0 | 31.8      | 18.7       | 57.0     | 47.5         | 57.1        | 51.8          | 17.0       | 27.5        | 38.7       | 30.5           | 23.1     | 29.3        | 9.8         | 3.8           | 22.7    | 13.4      | 11.6         | 9.8  | 3.7  | 3.7    | 6.0 | 1.4 |
| 20歳以下 | 424       | 124        | 61       | 278          | 225         | 315           | 215        | 55          | 153        | 208            | 75       | 58          | 104         | 11            | 18      | 101       | 164          | 113  | 95   | 11     | 4   | 2   |
| 100.0 | 29.2      | 14.4       | 65.6     | 53.1         | 74.3        | 50.7          | 13.0       | 36.1        | 49.1       | 17.7           | 13.7     | 24.5        | 2.6         | 4.2           | 23.8    | 38.7      | 26.7         | 21.7 | 2.6  | 0.9    | 0.5 |     |
| 30歳代  | 799       | 246        | 166      | 545          | 433         | 506           | 468        | 102         | 209        | 272            | 174      | 180         | 264         | 29            | 37      | 194       | 162          | 128  | 90   | 16     | 20  | 8   |
| 100.0 | 31.0      | 20.8       | 68.2     | 54.2         | 63.3        | 58.6          | 12.8       | 26.2        | 34.0       | 21.8           | 22.5     | 33.0        | 3.6         | 4.6           | 24.3    | 20.3      | 16.0         | 11.3 | 2.0  | 2.5    | 1.0 |     |
| 40歳代  | 1037      | 365        | 218      | 597          | 520         | 612           | 587        | 189         | 301        | 413            | 369      | 322         | 381         | 101           | 35      | 251       | 99           | 104  | 89   | 36     | 53  | 12  |
| 100.0 | 35.2      | 21.0       | 57.6     | 50.1         | 59.0        | 56.6          | 18.2       | 29.0        | 39.8       | 35.6           | 31.1     | 36.7        | 9.7         | 3.4           | 24.2    | 9.5       | 10.0         | 8.6  | 3.5  | 5.1    | 1.2 |     |
| 50歳代  | 864       | 283        | 167      | 459          | 408         | 457           | 444        | 174         | 253        | 366            | 351      | 224         | 239         | 124           | 34      | 204       | 48           | 64   | 67   | 38     | 56  | 12  |
| 100.0 | 32.8      | 19.3       | 53.1     | 47.2         | 52.9        | 51.4          | 20.1       | 29.3        | 42.4       | 40.6           | 25.9     | 27.7        | 14.4        | 3.9           | 23.6    | 5.6       | 7.4          | 7.8  | 4.4  | 6.5    | 1.4 |     |
| 60歳以上 | 524       | 138        | 71       | 204          | 147         | 198           | 177        | 100         | 91         | 153            | 143      | 61          | 80          | 93            | 12      | 77        | 15           | 12   | 21   | 35     | 83  | 15  |
| 100.0 | 26.3      | 13.8       | 38.9     | 28.1         | 37.8        | 33.8          | 19.1       | 17.4        | 29.2       | 27.3           | 11.6     | 15.3        | 17.7        | 2.3           | 14.7    | 2.9       | 2.2          | 4.0  | 6.7  | 15.8   | 2.9 |     |

※全体の調査数には年齢が無回答のものを含むため、全体の調査数は各年齢の調査数の合計と一致しない。

問3本病院での勤務形態等（1）職階等

(上段:回答数(件)、下段:割合(%))

| 調査数          | 人員が足りないため | 業務の偏りがあるため | 緊急の患者のため | 延長手術や外来の診療時間 | 作断書やカルテ等の書類 | 応急の患者（家族）への説明 | 調整の他機関との連絡 | 出席するカンファレンス | 院内の研修会・勉強会 | 指部下の後輩等への教育・研究 | 学活・研究のため | 医師会・病院団体の活動 | 力管理不足しているため | 質の高い医療を提供するため | 経験の積み重ね | 手術のトレーニング | 自身のスキルアップのため | その他  | いりない | 出勤する理由 | 無回答 |     |
|--------------|-----------|------------|----------|--------------|-------------|---------------|------------|-------------|------------|----------------|----------|-------------|-------------|---------------|---------|-----------|--------------|------|------|--------|-----|-----|
| 全体           | 3697      | 1175       | 691      | 2108         | 1757        | 2112          | 1914       | 627         | 1018       | 1432           | 1127     | 853         | 1082        | 364           | 140     | 840       | 494          | 430  | 362  | 137    | 220 | 51  |
| 100.0        | 31.8      | 18.7       | 57.0     | 47.5         | 57.1        | 51.8          | 17.0       | 27.5        | 38.7       | 30.5           | 23.1     | 29.3        | 9.8         | 3.8           | 22.7    | 13.4      | 11.6         | 9.8  | 3.7  | 3.7    | 6.0 | 1.4 |
| 部長・副部長       | 899       | 323        | 180      | 540          | 487         | 488           | 504        | 203         | 280        | 404            | 391      | 253         | 293         | 145           | 36      | 239       | 58           | 76   | 63   | 35     | 40  | 11  |
| 100.0        | 35.9      | 20.0       | 60.1     | 54.2         | 54.3        | 56.1          | 22.6       | 31.1        | 44.9       | 43.5           | 28.1     | 32.6        | 16.1        | 4.0           | 26.6    | 6.5       | 8.5          | 7.0  | 3.9  | 4.4    | 1.2 |     |
| 診療科の責任者（院長等） | 595       | 209        | 122      | 361          | 291         | 332           | 328        | 107         | 150        | 233            | 205      | 169         | 192         | 56            | 25      | 148       | 52           | 58   | 51   | 20     | 30  | 4   |
| 100.0        | 35.1      | 20.5       | 60.7     | 48.9         | 55.8        | 55.1          | 18.0       | 25.2        | 39.2       | 34.5           | 28.4     | 32.3        | 9.4         | 4.2           | 24.9    | 8.7       | 9.7          | 8.6  | 3.4  | 5.0    | 0.7 |     |
| その他管理職の医師    | 570       | 185        | 100      | 261          | 212         | 299           | 246        | 101         | 148        | 218            | 197      | 135         | 164         | 97            | 20      | 105       | 33           | 35   | 33   | 35     | 48  | 8   |
| 100.0        | 32.5      | 17.5       | 44.0     | 37.2         | 52.5        | 43.2          | 17.7       | 26.0        | 38.2       | 34.6           | 23.7     | 28.8        | 17.0        | 3.5           | 18.4    | 5.8       | 6.1          | 5.8  | 6.1  | 8.4    | 1.4 |     |
| 管理職でない医師     | 1293      | 361        | 241      | 743          | 593         | 748           | 692        | 164         | 308        | 404            | 260      | 258         | 358         | 55            | 44      | 281       | 217          | 169  | 133  | 35     | 96  | 26  |
| 100.0        | 27.9      | 18.6       | 57.5     | 45.9         | 57.8        | 53.5          | 12.7       | 23.8        | 31.2       | 20.1           | 20.0     | 27.7        | 4.3         | 3.4           | 21.7    | 16.8      | 13.1         | 10.3 | 2.7  | 7.4    | 2.0 |     |
| 臨床研修医        | 318       | 91         | 43       | 198          | 164         | 236           | 133        | 49          | 126        | 163            | 65       | 35          | 71          | 9             | 13      | 65        | 133          | 92   | 80   | 12     | 2   |     |
| 100.0        | 28.6      | 13.5       | 62.3     | 51.6         | 74.2        | 41.8          | 15.4       | 39.6        | 51.3       | 20.4           | 11.0     | 22.3        | 2.8         | 4.1           | 20.4    | 41.8      | 28.9         | 25.2 | 3.8  | 0.6    | 0.6 |     |

※全体の調査数には職階等が無回答のものを含むため、全体の調査数は各職階等の調査数の合計と一致しない。

問3本病院での勤務形態等（2）主たる診療科

(上段:回答数(件)、下段:割合(%))

| 調査数     | 人員が足りないため | 業務の偏りがあるため | 緊急の患者のため | 延長手術や外来の診療時間 | 作断書やカルテ等の書類 | 応急の患者（家族）への説明 | 調整の他機関との連絡 | 出席するカンファレンス | 院内の研修会・勉強会 | 指部下の後輩等への教育・研究 | 学活・研究のため | 医師会・病院団体の活動 | 力管理不足しているため | 質の高い医療を提供するため | 経験の積み重ね | 手術のトレーニング | 自身のスキルアップのため | その他  | いりない | 出勤する理由 | 無回答 |     |
|---------|-----------|------------|----------|--------------|-------------|---------------|------------|-------------|------------|----------------|----------|-------------|-------------|---------------|---------|-----------|--------------|------|------|--------|-----|-----|
| 全体      | 3697      | 1175       | 691      | 2108         | 1757        | 2112          | 1914       | 627         | 1018       | 1432           | 1127     | 853         | 1082        | 364           | 140     | 840       | 494          | 430  | 362  | 137    | 220 | 51  |
| 100.0   | 31.8      | 18.7       | 57.0     | 47.5         | 57.1        | 51.8          | 17.0       | 27.5        | 38.7       | 30.5           | 23.1     | 29.3        | 9.8         | 3.8           | 22.7    | 13.4      | 11.6         | 9.8  | 3.7  | 3.7    | 6.0 | 1.4 |
| 内科系     | 1559      | 448        | 291      | 882          | 616         | 885           | 776        | 252         | 415        | 589            | 451      | 350         | 438         | 143           | 50      | 326       | 176          | 109  | 145  | 57     | 114 | 26  |
| 100.0   | 42.7      | 18.7       | 56.6     | 43.1         | 56.8        | 49.8          | 16.2       | 26.6        | 37.8       | 28.1           | 22.5     | 28.1        | 9.2         | 3.2           | 20.9    | 11.3      | 7.0          | 9.3  | 3.7  | 7.3    | 1.7 |     |
| 外科系     | 1020      | 355        | 221      | 623          | 731         | 578           | 595        | 153         | 309        | 384            | 341      | 254         | 346         | 114           | 47      | 278       | 134          | 193  | 93   | 37     | 30  | 13  |
| 100.0   | 34.8      | 21.7       | 61.1     | 71.7         | 56.7        | 58.3          | 15.0       | 30.3        | 37.6       | 33.4           | 24.9     | 33.9        | 11.2        | 4.6           | 27.3    | 13.1      | 18.9         | 9.1  | 3.6  | 2.9    | 1.3 |     |
| 産科・産婦人科 | 253       | 102        | 51       | 158          | 199         | 157           | 158        | 42          | 97         | 121            | 109      | 78          | 81          | 32            | 8       | 63        | 34           | 49   | 18   | 11     | 10  | 2   |
| 100.0   | 38.8      | 19.4       | 60.1     | 75.7         | 59.7        | 60.1          | 16.0       | 36.9        | 46.0       | 41.4           | 29.7     | 30.8        | 12.2        | 3.0           | 24.0    | 12.9      | 18.6         | 6.8  | 4.2  | 3.8    | 0.8 |     |
| 救急科     | 186       | 88         | 26       | 143          | 68          | 102           | 94         | 41          | 63         | 85             | 76       | 57          | 64          | 24            | 8       | 31        | 40           | 24   | 17   | 3      | 0   | 0   |
| 100.0   | 53.0      | 15.7       | 86.1     | 41.0         | 61.4        | 56.6          | 24.7       | 38.0        | 51.2       | 45.8           | 34.3     | 38.6        | 14.5        | 4.8           | 18.7    | 24.1      | 14.5         | 10.2 | 1.8  | 0.0    | 0.0 |     |

※全体の調査数には診療科が他の、無回答のものを含むため、全体の調査数は各診療科の調査数の合計と一致しない。

問5許可病床数

(上段:回答数(件)、下段:割合(%))

| 調査数 | 人員が足りないため | 業務の偏りがあるため | 緊急の患者のため | 延長手術や外来の診療時間 | 作断書やカルテ等の書類 | 応急の患者（家族）への説明 | 調整の他機関との連絡 | 出席するカンファレンス | 院内の研修会・勉強会 | 指部下の後輩等への教育・研究 | 学活・研究のため | 医師会・病院団体の活動 | 力管理不足しているため | 質の高い医療を提供するため | 経験の積み重ね | 手術のトレーニング | 自身のスキルアップのため | その他 | いりない | 出勤する理由 | 無回答 |
|-----|-----------|------------|----------|--------------|-------------|---------------|------------|-------------|------------|----------------|----------|-------------|-------------|---------------|---------|-----------|--------------|-----|------|--------|-----|
| 全体  | 3697      | 1175       | 691      | 2108         | 1757        | 2112          | 1914       | 627         | 1018       | 1432           | 1127</   |             |             |               |         |           |              |     |      |        |     |

問13 (1) 働き方に対する考え

問1 調査票を受け取った病院について

|              | (上段:回答数(件), 下段:割合(%)) |           |             |     |
|--------------|-----------------------|-----------|-------------|-----|
|              | 調査数                   | 長時間勤務だと思ふ | 長時間勤務だと思わない | 無回答 |
| 全体           | 3697                  | 1616      | 2033        | 48  |
| 臨床研修病院(基幹施設) | 1527                  | 893       | 620         | 14  |
| 臨床研修病院(連携施設) | 1148                  | 466       | 571         | 11  |
| 専門医の研修施設     | 956                   | 448       | 499         | 9   |
| 医育機関         | 233                   | 127       | 105         | 1   |
| いずれでもない      | 832                   | 138       | 482         | 12  |
|              | 100.0                 | 21.8      | 76.3        | 1.9 |

※全体の調査数には研修施設等の指定状況がわからない、無回答のものを含み、また、研修施設等の指定状況は複数回答であるため、全体の調査数は各研修施設等の指定状況の調査数の合計と一致しない。

問2 (2) 年齢

|       | (上段:回答数(件), 下段:割合(%)) |           |             |     |
|-------|-----------------------|-----------|-------------|-----|
|       | 調査数                   | 長時間勤務だと思ふ | 長時間勤務だと思わない | 無回答 |
| 全体    | 3697                  | 1616      | 2033        | 48  |
| 20歳以下 | 424                   | 210       | 214         | 0   |
| 30歳代  | 799                   | 364       | 425         | 10  |
| 40歳代  | 1037                  | 491       | 538         | 8   |
| 50歳代  | 864                   | 383       | 465         | 16  |
| 60歳以上 | 524                   | 143       | 368         | 13  |
|       | 100.0                 | 27.3      | 70.2        | 2.5 |

※全体の調査数には年齢が無回答のものを含み、全体の調査数は各年齢の調査数の合計と一致しない。

問3 本病院での勤務形態等 (1) 職階等

|              | (上段:回答数(件), 下段:割合(%)) |           |             |     |
|--------------|-----------------------|-----------|-------------|-----|
|              | 調査数                   | 長時間勤務だと思ふ | 長時間勤務だと思わない | 無回答 |
| 全体           | 3697                  | 1616      | 2033        | 48  |
| 部長・副部長       | 899                   | 427       | 462         | 10  |
| 診療科の責任者(医長等) | 595                   | 270       | 319         | 6   |
| その他管理職の医師    | 570                   | 244       | 310         | 16  |
| 管理職でない医師     | 1293                  | 521       | 766         | 16  |
| 臨床研修医        | 318                   | 143       | 175         | 0   |
|              | 100.0                 | 45.0      | 55.0        | 0.0 |

※全体の調査数には職階等が無回答のものを含み、全体の調査数は各職階等の調査数の合計と一致しない。

問3 本病院での勤務形態等 (2) 主たる診療科

|         | (上段:回答数(件), 下段:割合(%)) |           |             |     |
|---------|-----------------------|-----------|-------------|-----|
|         | 調査数                   | 長時間勤務だと思ふ | 長時間勤務だと思わない | 無回答 |
| 全体      | 3697                  | 1616      | 2033        | 48  |
| 内科系     | 1559                  | 746       | 886         | 27  |
| 外科系     | 1020                  | 517       | 492         | 11  |
| 産科・産婦人科 | 263                   | 140       | 121         | 2   |
| 救急科     | 166                   | 86        | 79          | 1   |
|         | 100.0                 | 51.8      | 47.6        | 0.6 |

※全体の調査数には診療科がその他、無回答のものを含み、全体の調査数は各診療科の調査数の合計と一致しない。

問5 許可病床数

|          | (上段:回答数(件), 下段:割合(%)) |           |             |     |
|----------|-----------------------|-----------|-------------|-----|
|          | 調査数                   | 長時間勤務だと思ふ | 長時間勤務だと思わない | 無回答 |
| 全体       | 3697                  | 1616      | 2033        | 48  |
| 99床以下    | 257                   | 91        | 161         | 5   |
| 100~199床 | 389                   | 126       | 257         | 6   |
| 200~299床 | 499                   | 168       | 326         | 9   |
| 300床以上   | 1723                  | 892       | 812         | 19  |
|          | 100.0                 | 51.8      | 47.1        | 1.1 |

※全体の調査数には許可病床数が無回答のものを含み、全体の調査数は各許可病床数の調査数の合計と一致しない。

問13 (2) 働き方に対する意向

(上段:回答数(件), 下段:割合(%))

|              | 調査数   | 能しない | い実しない | は勤   | 無   |
|--------------|-------|------|-------|------|-----|
|              |       | なたる  | 際たる   | 考務   | 回   |
|              |       | 限いべ  | にいべ   | え時   | 答   |
|              |       | りとか  | はとか   | て間   |     |
|              |       | 短考勤  | 短考勤   | いを   |     |
|              |       | くえ務  | くえ務   | な短   |     |
|              |       | し、時  | なて時   | いく   |     |
|              |       | て実間  | ついで   | し    |     |
|              |       | い際を  | るを    | た    |     |
|              |       | るに短  | いが短   | いた   |     |
|              |       | 可く   | なく    | いと   |     |
| 全体           | 3697  | 1442 | 1439  | 769  | 47  |
| 臨床研修病院(基幹施設) | 1527  | 588  | 711   | 215  | 13  |
| 臨床研修病院(連携施設) | 1148  | 479  | 439   | 213  | 17  |
| 専門医の研修施設     | 956   | 402  | 370   | 173  | 11  |
| 医育機関         | 233   | 75   | 103   | 54   | 1   |
| いずれでもない      | 832   | 226  | 181   | 227  | 8   |
|              | 100.0 | 35.8 | 25.5  | 37.5 | 1.3 |

※全体の調査数には研修施設等の指定状況がわからない、無回答のものを含み、また、研修施設等の指定状況は複数回答であるため、全体の調査数は各研修施設等の指定状況の調査数の合計と一致しない。

(上段:回答数(件), 下段:割合(%))

|       | 調査数   | 能しない | い実しない | は勤   | 無   |
|-------|-------|------|-------|------|-----|
|       |       | なたる  | 際たる   | 考務   | 回   |
|       |       | 限いべ  | にいべ   | え時   | 答   |
|       |       | りとか  | はとか   | て間   |     |
|       |       | 短考勤  | 短考勤   | いを   |     |
|       |       | くえ務  | くえ務   | な短   |     |
|       |       | し、時  | なて時   | いく   |     |
|       |       | て実間  | ついで   | し    |     |
|       |       | い際を  | るを    | た    |     |
|       |       | るに短  | いが短   | いた   |     |
|       |       | 可く   | なく    | いと   |     |
| 全体    | 3697  | 1442 | 1439  | 769  | 47  |
| 20歳以下 | 424   | 184  | 165   | 74   | 1   |
| 30歳代  | 799   | 363  | 313   | 114  | 9   |
| 40歳代  | 1037  | 414  | 424   | 188  | 11  |
| 50歳代  | 864   | 288  | 355   | 209  | 12  |
| 60歳以上 | 524   | 177  | 162   | 175  | 10  |
|       | 100.0 | 33.8 | 30.9  | 35.4 | 1.9 |

※全体の調査数には年齢が無回答のものを含み、全体の調査数は各年齢の調査数の合計と一致しない。

(上段:回答数(件), 下段:割合(%))

|              | 調査数   | 能しない | い実しない | は勤   | 無   |
|--------------|-------|------|-------|------|-----|
|              |       | なたる  | 際たる   | 考務   | 回   |
|              |       | 限いべ  | にいべ   | え時   | 答   |
|              |       | りとか  | はとか   | て間   |     |
|              |       | 短考勤  | 短考勤   | いを   |     |
|              |       | くえ務  | くえ務   | な短   |     |
|              |       | し、時  | なて時   | いく   |     |
|              |       | て実間  | ついで   | し    |     |
|              |       | い際を  | るを    | た    |     |
|              |       | るに短  | いが短   | いた   |     |
|              |       | 可く   | なく    | いと   |     |
| 全体           | 3697  | 1442 | 1439  | 769  | 47  |
| 部長・副部長       | 899   | 332  | 361   | 193  | 13  |
| 診療科の責任者(医長等) | 595   | 246  | 230   | 116  | 3   |
| その他管理職の医師    | 570   | 184  | 232   | 148  | 6   |
| 管理職でない医師     | 1293  | 534  | 490   | 248  | 21  |
| 臨床研修医        | 318   | 136  | 120   | 60   | 2   |
|              | 100.0 | 42.8 | 37.7  | 18.9 | 0.6 |

※全体の調査数には職階等が無回答のものを含み、全体の調査数は各職階等の調査数の合計と一致しない。

(上段:回答数(件), 下段:割合(%))

|         | 調査数   | 能しない | い実しない | は勤   | 無   |
|---------|-------|------|-------|------|-----|
|         |       | なたる  | 際たる   | 考務   | 回   |
|         |       | 限いべ  | にいべ   | え時   | 答   |
|         |       | りとか  | はとか   | て間   |     |
|         |       | 短考勤  | 短考勤   | いを   |     |
|         |       | くえ務  | くえ務   | な短   |     |
|         |       | し、時  | なて時   | いく   |     |
|         |       | て実間  | ついで   | し    |     |
|         |       | い際を  | るを    | た    |     |
|         |       | るに短  | いが短   | いた   |     |
|         |       | 可く   | なく    | いと   |     |
| 全体      | 3697  | 1442 | 1439  | 769  | 47  |
| 内科系     | 1559  | 607  | 598   | 332  | 22  |
| 外科系     | 1020  | 367  | 438   | 203  | 12  |
| 産科・産婦人科 | 263   | 103  | 117   | 38   | 5   |
| 救急科     | 166   | 63   | 69    | 34   | 0   |
|         | 100.0 | 38.0 | 41.6  | 20.5 | 0.0 |

※全体の調査数には診療科がその他、無回答のものを含み、全体の調査数は各診療科の調査数の合計と一致しない。

(上段:回答数(件), 下段:割合(%))

|          | 調査数   | 能しない | い実しない | は勤   | 無   |
|----------|-------|------|-------|------|-----|
|          |       | なたる  | 際たる   | 考務   | 回   |
|          |       | 限いべ  | にいべ   | え時   | 答   |
|          |       | りとか  | はとか   | て間   |     |
|          |       | 短考勤  | 短考勤   | いを   |     |
|          |       | くえ務  | くえ務   | な短   |     |
|          |       | し、時  | なて時   | いく   |     |
|          |       | て実間  | ついで   | し    |     |
|          |       | い際を  | るを    | た    |     |
|          |       | るに短  | いが短   | いた   |     |
|          |       | 可く   | なく    | いと   |     |
| 全体       | 3697  | 1442 | 1439  | 769  | 47  |
| 99床以下    | 257   | 94   | 83    | 77   | 3   |
| 100~199床 | 389   | 151  | 122   | 109  | 7   |
| 200~299床 | 499   | 207  | 172   | 113  | 7   |
| 300床以上   | 1723  | 663  | 748   | 292  | 20  |
|          | 100.0 | 38.5 | 43.4  | 16.9 | 1.2 |

※全体の調査数には許可病床数が無回答のものを含み、全体の調査数は各許可病床数の調査数の合計と一致しない。



問13 (3) 勤務時間を短くしたいとは考えていない理由 (複数回答)

(上段:回答数(件)、下段:割合(%))

| 調査数           | の患者の提供のため、必要医療 | 専門性の維持・向上のため | 収入確保のため | 短くする必要性を感じていない | その他  | 無回答 |
|---------------|----------------|--------------|---------|----------------|------|-----|
| 全体            | 769            | 420          | 242     | 76             | 409  | 33  |
| 100.0         | 54.6           | 31.5         | 9.9     | 53.2           | 4.3  | 1.2 |
| 臨床研修病院 (基幹施設) | 215            | 137          | 114     | 17             | 86   | 18  |
| 100.0         | 63.7           | 53.0         | 7.9     | 40.0           | 8.4  | 0.5 |
| 臨床研修病院 (連携施設) | 213            | 117          | 70      | 31             | 116  | 7   |
| 100.0         | 54.9           | 32.9         | 14.6    | 54.5           | 3.3  | 0.5 |
| 専門医の研修施設      | 173            | 101          | 65      | 24             | 91   | 8   |
| 100.0         | 58.4           | 37.6         | 13.9    | 52.6           | 4.6  | 0.0 |
| 医育機関          | 54             | 33           | 27      | 6              | 25   | 6   |
| 100.0         | 61.1           | 50.0         | 11.1    | 46.3           | 11.1 | 1.9 |
| いずれでもない       | 237            | 107          | 27      | 17             | 148  | 3   |
| 100.0         | 45.1           | 11.4         | 7.2     | 62.4           | 1.3  | 3.0 |

※全体の調査数には研修施設等の指定状況がわからない、無回答のものを含みます。また、研修施設等の指定状況は複数回答であるため、全体の調査数は各研修施設等の指定状況の調査数の合計と一致しない。

問2 (2) 年齢

(上段:回答数(件)、下段:割合(%))

| 調査数   | の患者の提供のため、必要医療 | 専門性の維持・向上のため | 収入確保のため | 短くする必要性を感じていない | その他 | 無回答 |
|-------|----------------|--------------|---------|----------------|-----|-----|
| 全体    | 769            | 420          | 242     | 76             | 409 | 33  |
| 100.0 | 54.6           | 31.5         | 9.9     | 53.2           | 4.3 | 1.2 |
| 20歳以下 | 74             | 43           | 39      | 3              | 29  | 6   |
| 100.0 | 58.1           | 52.7         | 4.1     | 39.2           | 8.1 | 0.0 |
| 30歳代  | 114            | 62           | 46      | 16             | 69  | 5   |
| 100.0 | 54.4           | 40.4         | 14.0    | 51.8           | 4.4 | 0.0 |
| 40歳代  | 188            | 104          | 67      | 22             | 91  | 10  |
| 100.0 | 55.3           | 35.6         | 11.7    | 48.4           | 5.3 | 2.7 |
| 50歳代  | 209            | 121          | 62      | 26             | 117 | 6   |
| 100.0 | 57.9           | 29.7         | 12.4    | 56.0           | 2.9 | 0.0 |
| 60歳以上 | 175            | 87           | 27      | 9              | 106 | 6   |
| 100.0 | 49.7           | 15.4         | 5.1     | 60.6           | 3.4 | 2.3 |

※全体の調査数には年齢が無回答のものを含みます。全体の調査数は各年齢の調査数の合計と一致しない。

問3 本病院での勤務形態等 (1) 職階等

(上段:回答数(件)、下段:割合(%))

| 調査数           | の患者の提供のため、必要医療 | 専門性の維持・向上のため | 収入確保のため | 短くする必要性を感じていない | その他  | 無回答 |
|---------------|----------------|--------------|---------|----------------|------|-----|
| 全体            | 769            | 420          | 242     | 76             | 409  | 33  |
| 100.0         | 54.6           | 31.5         | 9.9     | 53.2           | 4.3  | 1.2 |
| 部長・副部長        | 118            | 64           | 44      | 19             | 102  | 6   |
| 100.0         | 61.1           | 33.2         | 9.8     | 52.8           | 3.1  | 0.5 |
| 診療科の責任者 (医長等) | 116            | 68           | 41      | 11             | 59   | 7   |
| 100.0         | 58.6           | 35.3         | 9.5     | 50.9           | 6.0  | 1.7 |
| その他管理職の医師     | 148            | 79           | 30      | 12             | 82   | 7   |
| 100.0         | 53.4           | 29.3         | 8.1     | 55.4           | 4.7  | 1.4 |
| 管理職でない医師      | 248            | 118          | 71      | 31             | 142  | 7   |
| 100.0         | 47.6           | 28.6         | 12.5    | 57.3           | 2.8  | 1.2 |
| 臨床研修医         | 60             | 35           | 11      | 2              | 23   | 6   |
| 100.0         | 58.3           | 58.3         | 1.7     | 38.3           | 10.0 | 0.0 |

※全体の調査数には職階等が無回答のものを含みます。全体の調査数は各職階等の調査数の合計と一致しない。

問3 本病院での勤務形態等 (2) 主たる診療科

(上段:回答数(件)、下段:割合(%))

| 調査数     | の患者の提供のため、必要医療 | 専門性の維持・向上のため | 収入確保のため | 短くする必要性を感じていない | その他 | 無回答 |
|---------|----------------|--------------|---------|----------------|-----|-----|
| 全体      | 769            | 420          | 242     | 76             | 409 | 33  |
| 100.0   | 54.6           | 31.5         | 9.9     | 53.2           | 4.3 | 1.2 |
| 内科系     | 332            | 166          | 92      | 37             | 178 | 10  |
| 100.0   | 50.0           | 27.7         | 11.1    | 53.6           | 3.0 | 1.5 |
| 外科系     | 203            | 129          | 69      | 15             | 101 | 12  |
| 100.0   | 63.5           | 34.0         | 7.4     | 49.8           | 5.9 | 0.5 |
| 産科・産婦人科 | 38             | 21           | 13      | 4              | 14  | 3   |
| 100.0   | 55.3           | 34.2         | 10.5    | 36.8           | 7.9 | 0.0 |
| 救急科     | 34             | 21           | 14      | 2              | 15  | 3   |
| 100.0   | 61.8           | 41.2         | 5.9     | 44.1           | 8.8 | 0.0 |

※全体の調査数には診療科がその他、無回答のものを含みます。全体の調査数は各診療科の調査数の合計と一致しない。

問5 許可病床数

(上段:回答数(件)、下段:割合(%))

| 調査数      | の患者の提供のため、必要医療 | 専門性の維持・向上のため | 収入確保のため | 短くする必要性を感じていない | その他 | 無回答 |
|----------|----------------|--------------|---------|----------------|-----|-----|
| 全体       | 769            | 420          | 242     | 76             | 409 | 33  |
| 100.0    | 54.6           | 31.5         | 9.9     | 53.2           | 4.3 | 1.2 |
| 99床以下    | 77             | 42           | 4       | 4              | 39  | 2   |
| 100.0    | 54.5           | 5.2          | 5.2     | 50.6           | 2.6 | 1.3 |
| 100~199床 | 109            | 58           | 28      | 15             | 58  | 4   |
| 100.0    | 53.2           | 25.7         | 13.8    | 53.2           | 3.7 | 0.9 |
| 200~299床 | 113            | 47           | 17      | 8              | 78  | 2   |
| 100.0    | 41.6           | 15.0         | 7.1     | 69.0           | 1.8 | 3.5 |
| 300床以上   | 292            | 178          | 136     | 30             | 139 | 17  |
| 100.0    | 61.0           | 46.6         | 10.3    | 47.6           | 5.8 | 0.7 |

※全体の調査数には許可病床数が無回答のものを含みます。全体の調査数は各許可病床数の調査数の合計と一致しない。

問14 直近1か月の状況 (1) 1か月の時間外労働

(上段:回答数(件)、下段:割合(%))

| 調査数           | 短い又は適当 | 長い   | 非常に長い | 無回答 |
|---------------|--------|------|-------|-----|
| 全体            | 3697   | 2170 | 1203  | 277 |
| 100.0         | 58.7   | 32.5 | 7.5   | 1.3 |
| 臨床研修病院 (基幹施設) | 1527   | 695  | 636   | 185 |
| 100.0         | 45.5   | 41.7 | 12.1  | 0.7 |
| 臨床研修病院 (連携施設) | 1148   | 700  | 367   | 69  |
| 100.0         | 61.0   | 32.0 | 6.0   | 1.0 |
| 専門医の研修施設      | 956    | 513  | 350   | 85  |
| 100.0         | 53.7   | 36.6 | 8.9   | 0.8 |
| 医育機関          | 233    | 107  | 97    | 27  |
| 100.0         | 45.9   | 41.6 | 11.6  | 0.9 |
| いずれでもない       | 632    | 503  | 104   | 14  |
| 100.0         | 79.6   | 16.5 | 2.2   | 1.7 |

※全体の調査数には研修施設等の指定状況がわからない、無回答のものを含みます。また、研修施設等の指定状況は複数回答であるため、全体の調査数は各研修施設等の指定状況の調査数の合計と一致しない。

(上段:回答数(件)、下段:割合(%))

| 調査数   | 短い又は適当 | 長い   | 非常に長い | 無回答 |
|-------|--------|------|-------|-----|
| 全体    | 3697   | 2170 | 1203  | 277 |
| 100.0 | 58.7   | 32.5 | 7.5   | 1.3 |
| 20歳以下 | 424    | 218  | 175   | 30  |
| 100.0 | 51.4   | 41.3 | 7.1   | 1.1 |
| 30歳代  | 799    | 440  | 282   | 69  |
| 100.0 | 55.1   | 35.3 | 8.6   | 1.0 |
| 40歳代  | 1037   | 590  | 352   | 86  |
| 100.0 | 56.9   | 33.9 | 8.3   | 0.9 |
| 50歳代  | 864    | 505  | 283   | 65  |
| 100.0 | 58.4   | 32.8 | 7.5   | 1.3 |
| 60歳以上 | 524    | 389  | 72    | 22  |
| 100.0 | 74.2   | 18.5 | 4.2   | 3.1 |

※全体の調査数には年齢が無回答のものを含みます。全体の調査数は各年齢の調査数の合計と一致しない。

(上段:回答数(件)、下段:割合(%))

| 調査数           | 短い又は適当 | 長い   | 非常に長い | 無回答 |
|---------------|--------|------|-------|-----|
| 全体            | 3697   | 2170 | 1203  | 277 |
| 100.0         | 58.7   | 32.5 | 7.5   | 1.3 |
| 部長・副部長        | 899    | 509  | 318   | 59  |
| 100.0         | 56.6   | 35.4 | 6.6   | 1.4 |
| 診療科の責任者 (医長等) | 595    | 349  | 196   | 46  |
| 100.0         | 58.7   | 32.9 | 7.7   | 0.7 |
| その他管理職の医師     | 570    | 343  | 167   | 51  |
| 100.0         | 60.2   | 29.3 | 8.9   | 1.6 |
| 管理職でない医師      | 1293   | 784  | 390   | 101 |
| 100.0         | 60.6   | 30.2 | 7.8   | 1.4 |
| 臨床研修医         | 138    | 171  | 127   | 19  |
| 100.0         | 53.8   | 39.9 | 6.0   | 0.3 |

※全体の調査数には職階等が無回答のものを含みます。全体の調査数は各職階等の調査数の合計と一致しない。

(上段:回答数(件)、下段:割合(%))

| 調査数     | 短い又は適当 | 長い   | 非常に長い | 無回答 |
|---------|--------|------|-------|-----|
| 全体      | 3697   | 2170 | 1203  | 277 |
| 100.0   | 58.7   | 32.5 | 7.5   | 1.3 |
| 内科系     | 1559   | 950  | 488   | 98  |
| 100.0   | 60.9   | 31.3 | 6.3   | 1.5 |
| 外科系     | 1020   | 534  | 366   | 103 |
| 100.0   | 52.4   | 35.9 | 10.1  | 1.7 |
| 産科・産婦人科 | 263    | 128  | 105   | 29  |
| 100.0   | 48.7   | 39.9 | 11.0  | 0.4 |
| 救急科     | 166    | 87   | 66    | 13  |
| 100.0   | 52.4   | 39.8 | 7.8   | 0.0 |

※全体の調査数には診療科がその他、無回答のものを含みます。全体の調査数は各診療科の調査数の合計と一致しない。

(上段:回答数(件)、下段:割合(%))

| 調査数      | 短い又は適当 | 長い   | 非常に長い | 無回答 |
|----------|--------|------|-------|-----|
| 全体       | 3697   | 2170 | 1203  | 277 |
| 100.0    | 58.7   | 32.5 | 7.5   | 1.3 |
| 99床以下    | 257    | 179  | 60    | 13  |
| 100.0    | 69.6   | 23.3 | 5.1   | 1.9 |
| 100~199床 | 389    | 272  | 92    | 15  |
| 100.0    | 69.9   | 23.7 | 3.9   | 2.6 |
| 200~299床 | 499    | 335  | 145   | 18  |
| 100.0    | 67.1   | 29.1 | 3.6   | 0.2 |
| 300床以上   | 1723   | 882  | 647   | 174 |
| 100.0    | 51.2   | 37.6 | 10.1  | 1.2 |

※全体の調査数には許可病床数が無回答のものを含みます。全体の調査数は各許可病床数の調査数の合計と一致しない。

問14直近1か月の状況(2) 不規則な勤務

問1 調査票を受け取った病院について

|              | (上段:回答数(件), 下段:割合(%)) |      |      |     |
|--------------|-----------------------|------|------|-----|
|              | 調査数                   | 少ない  | 多い   | 無回答 |
| 全体           | 3697                  | 2699 | 959  | 39  |
| 臨床研修病院(基幹施設) | 1527                  | 954  | 564  | 9   |
| 臨床研修病院(連携施設) | 1148                  | 859  | 277  | 12  |
| 専門医の研修施設     | 956                   | 671  | 281  | 4   |
| 医育機関         | 233                   | 157  | 74   | 2   |
| いずれでもない      | 100.0                 | 67.4 | 31.8 | 0.9 |
|              | 100.0                 | 83.4 | 9.0  | 1.6 |

※全体の調査数には研修施設等の指定状況がわからない、無回答のものを含むため、また、研修施設等の指定状況は複数回答であるため、全体の調査数は各研修施設等の指定状況の調査数の合計と一致しない。

問2(2) 年齢

|        | (上段:回答数(件), 下段:割合(%)) |      |      |     |
|--------|-----------------------|------|------|-----|
|        | 調査数                   | 少ない  | 多い   | 無回答 |
| 全体     | 3697                  | 2699 | 959  | 39  |
| 20歳代以下 | 424                   | 299  | 125  | 0   |
| 30歳代   | 799                   | 537  | 257  | 5   |
| 40歳代   | 1037                  | 746  | 282  | 9   |
| 50歳代   | 864                   | 645  | 211  | 8   |
| 60歳代以上 | 524                   | 437  | 71   | 16  |
|        | 100.0                 | 83.4 | 13.5 | 3.1 |

※全体の調査数には年齢が無回答のものを含むため、全体の調査数は各年齢の調査数の合計と一致しない。

問3本病院での勤務形態等(1) 職階等

|              | (上段:回答数(件), 下段:割合(%)) |      |      |     |
|--------------|-----------------------|------|------|-----|
|              | 調査数                   | 少ない  | 多い   | 無回答 |
| 全体           | 3697                  | 2699 | 959  | 39  |
| 部長・副部長       | 899                   | 827  | 259  | 13  |
| 診療科の責任者(医長等) | 595                   | 433  | 160  | 2   |
| その他管理職の医師    | 570                   | 441  | 122  | 7   |
| 管理職でない医師     | 1293                  | 950  | 328  | 15  |
| 臨床研修医        | 318                   | 235  | 83   | 0   |
|              | 100.0                 | 73.3 | 26.1 | 0.6 |

※全体の調査数には職階等が無回答のものを含むため、全体の調査数は各職階等の調査数の合計と一致しない。

問3本病院での勤務形態等(2) 主たる診療科

|         | (上段:回答数(件), 下段:割合(%)) |      |      |     |
|---------|-----------------------|------|------|-----|
|         | 調査数                   | 少ない  | 多い   | 無回答 |
| 全体      | 3697                  | 2699 | 959  | 39  |
| 内科系     | 1559                  | 1188 | 350  | 21  |
| 外科系     | 1020                  | 682  | 325  | 13  |
| 産科・産婦人科 | 263                   | 159  | 103  | 1   |
| 救急科     | 166                   | 98   | 68   | 0   |
|         | 100.0                 | 59.0 | 41.0 | 0.0 |

※全体の調査数には診療科がその他、無回答のものを含むため、全体の調査数は各診療科の調査数の合計と一致しない。

問5許可病床数

|          | (上段:回答数(件), 下段:割合(%)) |      |      |     |
|----------|-----------------------|------|------|-----|
|          | 調査数                   | 少ない  | 多い   | 無回答 |
| 全体       | 3697                  | 2699 | 959  | 39  |
| 99床以下    | 257                   | 218  | 34   | 5   |
| 100~199床 | 389                   | 322  | 60   | 7   |
| 200~299床 | 499                   | 396  | 100  | 3   |
| 300床以上   | 1723                  | 1166 | 201  | 16  |
|          | 100.0                 | 67.7 | 31.4 | 0.9 |

※全体の調査数には許可病床数が無回答のものを含むため、全体の調査数は各許可病床数の調査数の合計と一致しない。

問14直近1か月の状況(3) 出遅に伴う負担

|              | (上段:回答数(件), 下段:割合(%)) |         |      |     |
|--------------|-----------------------|---------|------|-----|
|              | 調査数                   | ない又は小さい | 大きい  | 無回答 |
| 全体           | 3697                  | 3236    | 411  | 50  |
| 臨床研修病院(基幹施設) | 1527                  | 1265    | 246  | 16  |
| 臨床研修病院(連携施設) | 1148                  | 1007    | 128  | 13  |
| 専門医の研修施設     | 956                   | 827     | 121  | 8   |
| 医育機関         | 233                   | 180     | 51   | 2   |
| いずれでもない      | 100.0                 | 77.3    | 21.9 | 0.9 |
|              | 100.0                 | 94.3    | 3.6  | 2.1 |

※全体の調査数には研修施設等の指定状況がわからない、無回答のものを含むため、また、研修施設等の指定状況は複数回答であるため、全体の調査数は各研修施設等の指定状況の調査数の合計と一致しない。

|        | (上段:回答数(件), 下段:割合(%)) |         |     |     |
|--------|-----------------------|---------|-----|-----|
|        | 調査数                   | ない又は小さい | 大きい | 無回答 |
| 全体     | 3697                  | 3236    | 411 | 50  |
| 20歳代以下 | 424                   | 403     | 20  | 1   |
| 30歳代   | 799                   | 716     | 73  | 10  |
| 40歳代   | 1037                  | 896     | 91  | 1.3 |
| 50歳代   | 864                   | 737     | 119 | 8   |
| 60歳代以上 | 524                   | 463     | 40  | 21  |
|        | 100.0                 | 88.4    | 7.6 | 4.0 |

※全体の調査数には年齢が無回答のものを含むため、全体の調査数は各年齢の調査数の合計と一致しない。

|              | (上段:回答数(件), 下段:割合(%)) |         |     |     |
|--------------|-----------------------|---------|-----|-----|
|              | 調査数                   | ない又は小さい | 大きい | 無回答 |
| 全体           | 3697                  | 3236    | 411 | 50  |
| 部長・副部長       | 899                   | 760     | 125 | 14  |
| 診療科の責任者(医長等) | 595                   | 520     | 71  | 4   |
| その他管理職の医師    | 570                   | 466     | 95  | 9   |
| 管理職でない医師     | 1293                  | 1167    | 107 | 19  |
| 臨床研修医        | 318                   | 305     | 11  | 2   |
|              | 100.0                 | 95.9    | 3.5 | 0.6 |

※全体の調査数には職階等が無回答のものを含むため、全体の調査数は各職階等の調査数の合計と一致しない。

|         | (上段:回答数(件), 下段:割合(%)) |         |      |     |
|---------|-----------------------|---------|------|-----|
|         | 調査数                   | ない又は小さい | 大きい  | 無回答 |
| 全体      | 3697                  | 3236    | 411  | 50  |
| 内科系     | 1559                  | 1376    | 153  | 30  |
| 外科系     | 1020                  | 879     | 131  | 10  |
| 産科・産婦人科 | 263                   | 221     | 38   | 4   |
| 救急科     | 166                   | 133     | 31   | 2   |
|         | 100.0                 | 80.1    | 18.7 | 1.2 |

※全体の調査数には診療科がその他、無回答のものを含むため、全体の調査数は各診療科の調査数の合計と一致しない。

|          | (上段:回答数(件), 下段:割合(%)) |         |      |     |
|----------|-----------------------|---------|------|-----|
|          | 調査数                   | ない又は小さい | 大きい  | 無回答 |
| 全体       | 3697                  | 3236    | 411  | 50  |
| 99床以下    | 257                   | 239     | 10   | 8   |
| 100~199床 | 389                   | 352     | 31   | 6   |
| 200~299床 | 499                   | 458     | 38   | 3   |
| 300床以上   | 1723                  | 1457    | 246  | 25  |
|          | 100.0                 | 84.6    | 14.0 | 1.5 |

※全体の調査数には許可病床数が無回答のものを含むため、全体の調査数は各許可病床数の調査数の合計と一致しない。

問14直近1か月の状況(4) 深夜勤務に伴う負担

|              | (上段:回答数(件), 下段:割合(%)) |         |      |        |     |
|--------------|-----------------------|---------|------|--------|-----|
|              | 調査数                   | ない又は小さい | 大きい  | 非常に大きい | 無回答 |
| 全体           | 3697                  | 2219    | 1188 | 244    | 46  |
| 臨床研修病院(基幹施設) | 1527                  | 751     | 604  | 157    | 15  |
| 臨床研修病院(連携施設) | 1148                  | 670     | 401  | 65     | 12  |
| 専門医の研修施設     | 956                   | 543     | 332  | 75     | 6   |
| 医育機関         | 233                   | 146     | 65   | 20     | 2   |
| いずれでもない      | 100.0                 | 62.7    | 27.9 | 8.6    | 0.9 |
|              | 100.0                 | 80.4    | 15.3 | 2.4    | 1.4 |

※全体の調査数には研修施設等の指定状況がわからない、無回答のものを含むため、また、研修施設等の指定状況は複数回答であるため、全体の調査数は各研修施設等の指定状況の調査数の合計と一致しない。

|        | (上段:回答数(件), 下段:割合(%)) |         |      |        |     |
|--------|-----------------------|---------|------|--------|-----|
|        | 調査数                   | ない又は小さい | 大きい  | 非常に大きい | 無回答 |
| 全体     | 3697                  | 2219    | 1188 | 244    | 46  |
| 20歳代以下 | 424                   | 213     | 184  | 26     | 1   |
| 30歳代   | 799                   | 407     | 308  | 76     | 8   |
| 40歳代   | 1037                  | 509     | 385  | 95     | 1.0 |
| 50歳代   | 864                   | 592     | 353  | 81     | 11  |
| 60歳代以上 | 524                   | 417     | 82   | 7      | 18  |
|        | 100.0                 | 79.6    | 45.6 | 13.3   | 3.4 |

※全体の調査数には年齢が無回答のものを含むため、全体の調査数は各年齢の調査数の合計と一致しない。

|              | (上段:回答数(件), 下段:割合(%)) |         |      |        |     |
|--------------|-----------------------|---------|------|--------|-----|
|              | 調査数                   | ない又は小さい | 大きい  | 非常に大きい | 無回答 |
| 全体           | 3697                  | 2219    | 1188 | 244    | 46  |
| 部長・副部長       | 899                   | 549     | 288  | 48     | 14  |
| 診療科の責任者(医長等) | 595                   | 345     | 192  | 53     | 5   |
| その他管理職の医師    | 570                   | 393     | 149  | 21     | 7   |
| 管理職でない医師     | 1293                  | 760     | 415  | 100    | 18  |
| 臨床研修医        | 318                   | 158     | 138  | 21     | 1   |
|              | 100.0                 | 49.7    | 43.4 | 6.6    | 0.3 |

※全体の調査数には職階等が無回答のものを含むため、全体の調査数は各職階等の調査数の合計と一致しない。

|         | (上段:回答数(件), 下段:割合(%)) |         |      |        |     |
|---------|-----------------------|---------|------|--------|-----|
|         | 調査数                   | ない又は小さい | 大きい  | 非常に大きい | 無回答 |
| 全体      | 3697                  | 2219    | 1188 | 244    | 46  |
| 内科系     | 1559                  | 950     | 493  | 95     | 21  |
| 外科系     | 1020                  | 608     | 330  | 66     | 16  |
| 産科・産婦人科 | 263                   | 104     | 126  | 30     | 3   |
| 救急科     | 166                   | 73      | 74   | 19     | 0   |
|         | 100.0                 | 44.0    | 44.6 | 11.4   | 0.1 |

※全体の調査数には診療科がその他、無回答のものを含むため、全体の調査数は各診療科の調査数の合計と一致しない。

|          | (上段:回答数(件), 下段:割合(%)) |         |      |        |     |
|----------|-----------------------|---------|------|--------|-----|
|          | 調査数                   | ない又は小さい | 大きい  | 非常に大きい | 無回答 |
| 全体       | 3697                  | 2219    | 1188 | 244    | 46  |
| 99床以下    | 257                   | 186     | 61   | 4      | 6   |
| 100~199床 | 389                   | 282     | 90   | 9      | 8   |
| 200~299床 | 499                   | 316     | 149  | 32     | 2   |
| 300床以上   | 1723                  | 930     | 619  | 149    | 25  |
|          | 100.0                 | 54.0    | 35.9 | 8.6    | 1.5 |

※全体の調査数には許可病床数が無回答のものを含むため、全体の調査数は各許可病床数の調査数の合計と一致しない。

問14直近1か月の状況(6) 休職・仮退院の期間数および(休職・仮退院の)施設

Table with 5 columns: 調査数, 適切である, 不適切である, 無回答. Rows include 全体, 臨床研修病院(基幹施設), 臨床研修病院(連携施設), 専門医の研修施設, 医育機関, いずれでもない.

※全体の調査数には研修施設等の指定状況がわからない、無回答のものを含むため、また、研修施設等の指定状況は複数回答であるため、全体の調査数は各研修施設等の指定状況の調査数の合計と一致しない。

問2(2) 年齢

Table with 5 columns: 調査数, 適切である, 不適切である, 無回答. Rows include 全体, 20歳以下, 30歳代, 40歳代, 50歳代, 60歳代以上.

※全体の調査数には年齢が無回答のものを含むため、全体の調査数は各年齢の調査数の合計と一致しない。

問3本病院での勤務形態等(1) 職務等

Table with 5 columns: 調査数, 適切である, 不適切である, 無回答. Rows include 全体, 部長・副部長, 診療科の責任者(医長等), その他管理職の医師, 管理職でない医師, 臨床研修医.

※全体の調査数には職務等が無回答のものを含むため、全体の調査数は各職務等の調査数の合計と一致しない。

問3本病院での勤務形態等(2) 主たる診療科

Table with 5 columns: 調査数, 適切である, 不適切である, 無回答. Rows include 全体, 内科系, 外科系, 産科・産婦人科, 救急科.

※全体の調査数には診療科がその他、無回答のものを含むため、全体の調査数は各診療科の調査数の合計と一致しない。

問5許可病床数

Table with 5 columns: 調査数, 適切である, 不適切である, 無回答. Rows include 全体, 99床以下, 100~199床, 200~299床, 300床以上.

※全体の調査数には許可病床数が無回答のものを含むため、全体の調査数は各許可病床数の調査数の合計と一致しない。

問14直近1か月の状況(6) 勤務についての精神的負担

Table with 5 columns: 調査数, 小さい, 大きい, 非常に大きい, 無回答. Rows include 全体, 臨床研修病院(基幹施設), 臨床研修病院(連携施設), 専門医の研修施設, 医育機関, いずれでもない.

※全体の調査数には研修施設等の指定状況がわからない、無回答のものを含むため、また、研修施設等の指定状況は複数回答であるため、全体の調査数は各研修施設等の指定状況の調査数の合計と一致しない。

Table with 5 columns: 調査数, 小さい, 大きい, 非常に大きい, 無回答. Rows include 全体, 20歳以下, 30歳代, 40歳代, 50歳代, 60歳代以上.

※全体の調査数には年齢が無回答のものを含むため、全体の調査数は各年齢の調査数の合計と一致しない。

Table with 5 columns: 調査数, 小さい, 大きい, 非常に大きい, 無回答. Rows include 全体, 部長・副部長, 診療科の責任者(医長等), その他管理職の医師, 管理職でない医師, 臨床研修医.

※全体の調査数には職務等が無回答のものを含むため、全体の調査数は各職務等の調査数の合計と一致しない。

Table with 5 columns: 調査数, 小さい, 大きい, 非常に大きい, 無回答. Rows include 全体, 内科系, 外科系, 産科・産婦人科, 救急科.

※全体の調査数には診療科がその他、無回答のものを含むため、全体の調査数は各診療科の調査数の合計と一致しない。

Table with 5 columns: 調査数, 小さい, 大きい, 非常に大きい, 無回答. Rows include 全体, 99床以下, 100~199床, 200~299床, 300床以上.

※全体の調査数には許可病床数が無回答のものを含むため、全体の調査数は各許可病床数の調査数の合計と一致しない。

問14直近1か月の状況(6) 勤務についての身体的負担

Table with 5 columns: 調査数, 小さい, 大きい, 非常に大きい, 無回答. Rows include 全体, 臨床研修病院(基幹施設), 臨床研修病院(連携施設), 専門医の研修施設, 医育機関, いずれでもない.

※全体の調査数には研修施設等の指定状況がわからない、無回答のものを含むため、また、研修施設等の指定状況は複数回答であるため、全体の調査数は各研修施設等の指定状況の調査数の合計と一致しない。

Table with 5 columns: 調査数, 小さい, 大きい, 非常に大きい, 無回答. Rows include 全体, 20歳以下, 30歳代, 40歳代, 50歳代, 60歳代以上.

※全体の調査数には年齢が無回答のものを含むため、全体の調査数は各年齢の調査数の合計と一致しない。

Table with 5 columns: 調査数, 小さい, 大きい, 非常に大きい, 無回答. Rows include 全体, 部長・副部長, 診療科の責任者(医長等), その他管理職の医師, 管理職でない医師, 臨床研修医.

※全体の調査数には職務等が無回答のものを含むため、全体の調査数は各職務等の調査数の合計と一致しない。

Table with 5 columns: 調査数, 小さい, 大きい, 非常に大きい, 無回答. Rows include 全体, 内科系, 外科系, 産科・産婦人科, 救急科.

※全体の調査数には診療科がその他、無回答のものを含むため、全体の調査数は各診療科の調査数の合計と一致しない。

Table with 5 columns: 調査数, 小さい, 大きい, 非常に大きい, 無回答. Rows include 全体, 99床以下, 100~199床, 200~299床, 300床以上.

※全体の調査数には許可病床数が無回答のものを含むため、全体の調査数は各許可病床数の調査数の合計と一致しない。

問15直近1年間のハラスメント（1）パワーハラスメント  
（複数回答）

問1 調査票を受け取った病院について

|              | 調査数  | （上段：回答数(件)、下段：割合(%)） |                                      | 無回答 |      |      |      |    |     |
|--------------|------|----------------------|--------------------------------------|-----|------|------|------|----|-----|
|              |      | たハラ（ハラスメント）を受けている    | ト着目（ト着目を認分受師以外）の職業が職員（ハラスメント）を受けていない |     |      |      |      |    |     |
| 全体           | 3697 | 266                  | 7.2                                  | 749 | 20.3 | 2702 | 73.1 | 35 | 0.9 |
| 臨床研修病院（基幹施設） | 1527 | 130                  | 8.5                                  | 334 | 21.9 | 1078 | 70.6 | 11 | 0.7 |
| 臨床研修病院（連携施設） | 1148 | 67                   | 5.8                                  | 250 | 21.8 | 837  | 72.9 | 10 | 0.9 |
| 専門医の研修施設     | 956  | 58                   | 6.1                                  | 200 | 20.9 | 709  | 74.2 | 7  | 0.7 |
| 医育機関         | 233  | 17                   | 7.3                                  | 47  | 20.2 | 173  | 74.2 | 4  | 1.7 |
| いずれでもない      | 832  | 45                   | 5.4                                  | 103 | 12.4 | 684  | 82.2 | 8  | 0.9 |

※全体の調査数には研修施設等の指定状況がわからない、無回答のものを含むため、また、研修施設等の指定状況は複数回答であるため、全体の調査数は各研修施設等の指定状況の調査数の合計と一致しない。

問2（2）年齢

|        | 調査数  | （上段：回答数(件)、下段：割合(%)） |                                      | 無回答 |      |      |      |    |     |
|--------|------|----------------------|--------------------------------------|-----|------|------|------|----|-----|
|        |      | たハラ（ハラスメント）を受けている    | ト着目（ト着目を認分受師以外）の職業が職員（ハラスメント）を受けていない |     |      |      |      |    |     |
| 全体     | 3697 | 266                  | 7.2                                  | 749 | 20.3 | 2702 | 73.1 | 35 | 0.9 |
| 20歳以下  | 424  | 32                   | 7.5                                  | 83  | 19.6 | 314  | 74.1 | 1  | 0.2 |
| 30歳代   | 799  | 70                   | 8.8                                  | 152 | 19.0 | 585  | 73.2 | 4  | 0.5 |
| 40歳代   | 1037 | 79                   | 7.6                                  | 234 | 22.6 | 739  | 71.3 | 9  | 0.9 |
| 50歳代   | 864  | 56                   | 6.5                                  | 184 | 21.3 | 626  | 72.5 | 8  | 0.9 |
| 60歳代以上 | 524  | 24                   | 4.6                                  | 85  | 16.2 | 406  | 77.5 | 12 | 2.3 |

※全体の調査数には年齢が無回答のものを含むため、全体の調査数は各年齢の調査数の合計と一致しない。

問3 本病院での勤務形態等（1）職務等

|              | 調査数  | （上段：回答数(件)、下段：割合(%)） |                                      | 無回答 |      |      |      |    |     |
|--------------|------|----------------------|--------------------------------------|-----|------|------|------|----|-----|
|              |      | たハラ（ハラスメント）を受けている    | ト着目（ト着目を認分受師以外）の職業が職員（ハラスメント）を受けていない |     |      |      |      |    |     |
| 全体           | 3697 | 266                  | 7.2                                  | 749 | 20.3 | 2702 | 73.1 | 35 | 0.9 |
| 部長・副部長       | 899  | 40                   | 4.5                                  | 203 | 22.6 | 638  | 71.0 | 12 | 1.3 |
| 診療科の責任者（医長等） | 595  | 45                   | 7.6                                  | 116 | 19.5 | 443  | 74.5 | 2  | 0.3 |
| その他管理職の医師    | 570  | 28                   | 4.9                                  | 120 | 21.1 | 418  | 73.3 | 6  | 1.1 |
| 管理職でない医師     | 1293 | 106                  | 8.2                                  | 232 | 17.9 | 964  | 74.6 | 14 | 1.1 |
| 臨床研修医        | 318  | 32                   | 10.1                                 | 70  | 22.0 | 221  | 69.5 | 1  | 0.3 |

※全体の調査数には職務等が無回答のものを含むため、全体の調査数は各職務等の調査数の合計と一致しない。

問3 本病院での勤務形態等（2）主たる診療科

|         | 調査数  | （上段：回答数(件)、下段：割合(%)） |                                      | 無回答 |      |      |      |    |     |
|---------|------|----------------------|--------------------------------------|-----|------|------|------|----|-----|
|         |      | たハラ（ハラスメント）を受けている    | ト着目（ト着目を認分受師以外）の職業が職員（ハラスメント）を受けていない |     |      |      |      |    |     |
| 全体      | 3697 | 266                  | 7.2                                  | 749 | 20.3 | 2702 | 73.1 | 35 | 0.9 |
| 内科系     | 1559 | 121                  | 7.8                                  | 291 | 18.7 | 1122 | 73.9 | 19 | 1.2 |
| 外科系     | 1020 | 75                   | 7.4                                  | 233 | 22.8 | 714  | 70.0 | 9  | 0.9 |
| 産科・産婦人科 | 263  | 17                   | 6.5                                  | 65  | 24.7 | 183  | 69.6 | 3  | 1.1 |
| 救急科     | 166  | 10                   | 6.0                                  | 38  | 22.9 | 123  | 74.1 | 1  | 0.6 |

※全体の調査数には診療科がその他、無回答のものを含むため、全体の調査数は各診療科の調査数の合計と一致しない。

問5 許可病床数

|          | 調査数  | （上段：回答数(件)、下段：割合(%)） |                                      | 無回答 |      |      |      |    |     |
|----------|------|----------------------|--------------------------------------|-----|------|------|------|----|-----|
|          |      | たハラ（ハラスメント）を受けている    | ト着目（ト着目を認分受師以外）の職業が職員（ハラスメント）を受けていない |     |      |      |      |    |     |
| 全体       | 3697 | 266                  | 7.2                                  | 749 | 20.3 | 2702 | 73.1 | 35 | 0.9 |
| 99床以下    | 257  | 14                   | 5.4                                  | 37  | 14.4 | 202  | 78.6 | 4  | 1.6 |
| 100～199床 | 389  | 29                   | 7.5                                  | 60  | 15.4 | 303  | 77.9 | 4  | 1.0 |
| 200～299床 | 499  | 35                   | 7.0                                  | 99  | 19.8 | 375  | 75.2 | 0  | 0.0 |
| 300床以上   | 1723 | 128                  | 7.4                                  | 369 | 21.4 | 1231 | 71.4 | 20 | 1.2 |

※全体の調査数には許可病床数が無回答のものを含むため、全体の調査数は各許可病床数の調査数の合計と一致しない。

問15直近1年間のハラスメント（2）セクシャルハラスメント  
（複数回答）

問1 調査票を受け取った病院について

|              | 調査数  | （上段：回答数(件)、下段：割合(%)） |                                      | 無回答 |     |      |      |    |     |
|--------------|------|----------------------|--------------------------------------|-----|-----|------|------|----|-----|
|              |      | たハラ（ハラスメント）を受けている    | ト着目（ト着目を認分受師以外）の職業が職員（ハラスメント）を受けていない |     |     |      |      |    |     |
| 全体           | 3697 | 46                   | 1.2                                  | 291 | 7.9 | 3315 | 89.7 | 52 | 1.4 |
| 臨床研修病院（基幹施設） | 1527 | 23                   | 1.5                                  | 140 | 9.2 | 1349 | 88.3 | 18 | 1.2 |
| 臨床研修病院（連携施設） | 1148 | 6                    | 0.5                                  | 99  | 8.6 | 1031 | 90.6 | 14 | 1.2 |
| 専門医の研修施設     | 956  | 9                    | 0.9                                  | 88  | 9.2 | 850  | 88.9 | 10 | 1.0 |
| 医育機関         | 233  | 1                    | 0.4                                  | 15  | 6.4 | 211  | 90.6 | 6  | 2.6 |
| いずれでもない      | 832  | 9                    | 1.1                                  | 35  | 4.2 | 578  | 69.5 | 11 | 1.3 |

※全体の調査数には研修施設等の指定状況がわからない、無回答のものを含むため、また、研修施設等の指定状況は複数回答であるため、全体の調査数は各研修施設等の指定状況の調査数の合計と一致しない。

問2（2）年齢

|        | 調査数  | （上段：回答数(件)、下段：割合(%)） |                                      | 無回答 |      |      |      |    |     |
|--------|------|----------------------|--------------------------------------|-----|------|------|------|----|-----|
|        |      | たハラ（ハラスメント）を受けている    | ト着目（ト着目を認分受師以外）の職業が職員（ハラスメント）を受けていない |     |      |      |      |    |     |
| 全体     | 3697 | 46                   | 1.2                                  | 291 | 7.9  | 3315 | 89.7 | 52 | 1.4 |
| 20歳以下  | 424  | 7                    | 1.7                                  | 52  | 12.3 | 366  | 86.3 | 1  | 0.2 |
| 30歳代   | 799  | 12                   | 1.5                                  | 68  | 8.5  | 711  | 89.0 | 9  | 1.1 |
| 40歳代   | 1037 | 14                   | 1.4                                  | 66  | 6.4  | 945  | 91.1 | 14 | 1.4 |
| 50歳代   | 864  | 7                    | 0.8                                  | 70  | 8.1  | 778  | 90.0 | 10 | 1.2 |
| 60歳代以上 | 524  | 5                    | 1.0                                  | 30  | 5.7  | 473  | 90.3 | 17 | 3.2 |

※全体の調査数には年齢が無回答のものを含むため、全体の調査数は各年齢の調査数の合計と一致しない。

問3 本病院での勤務形態等（1）職務等

|              | 調査数  | （上段：回答数(件)、下段：割合(%)） |                                      | 無回答 |      |      |      |    |     |
|--------------|------|----------------------|--------------------------------------|-----|------|------|------|----|-----|
|              |      | たハラ（ハラスメント）を受けている    | ト着目（ト着目を認分受師以外）の職業が職員（ハラスメント）を受けていない |     |      |      |      |    |     |
| 全体           | 3697 | 46                   | 1.2                                  | 291 | 7.9  | 3315 | 89.7 | 52 | 1.4 |
| 部長・副部長       | 899  | 5                    | 0.6                                  | 74  | 8.2  | 807  | 89.8 | 15 | 1.7 |
| 診療科の責任者（医長等） | 595  | 2                    | 0.3                                  | 39  | 6.6  | 550  | 92.4 | 8  | 1.0 |
| その他管理職の医師    | 570  | 8                    | 1.4                                  | 35  | 6.1  | 517  | 90.7 | 18 | 3.2 |
| 管理職でない医師     | 1293 | 21                   | 1.6                                  | 97  | 7.5  | 1157 | 89.5 | 20 | 1.5 |
| 臨床研修医        | 318  | 10                   | 3.1                                  | 43  | 13.5 | 266  | 83.6 | 0  | 0.0 |

※全体の調査数には職務等が無回答のものを含むため、全体の調査数は各職務等の調査数の合計と一致しない。

問3 本病院での勤務形態等（2）主たる診療科

|         | 調査数  | （上段：回答数(件)、下段：割合(%)） |                                      | 無回答 |      |      |      |    |     |
|---------|------|----------------------|--------------------------------------|-----|------|------|------|----|-----|
|         |      | たハラ（ハラスメント）を受けている    | ト着目（ト着目を認分受師以外）の職業が職員（ハラスメント）を受けていない |     |      |      |      |    |     |
| 全体      | 3697 | 46                   | 1.2                                  | 291 | 7.9  | 3315 | 89.7 | 52 | 1.4 |
| 内科系     | 1559 | 16                   | 1.0                                  | 122 | 7.8  | 1397 | 89.6 | 26 | 1.7 |
| 外科系     | 1020 | 12                   | 1.2                                  | 88  | 8.6  | 907  | 89.9 | 15 | 1.5 |
| 産科・産婦人科 | 263  | 4                    | 1.5                                  | 18  | 6.8  | 237  | 90.1 | 4  | 1.5 |
| 救急科     | 166  | 4                    | 2.4                                  | 18  | 10.8 | 145  | 87.3 | 0  | 0.6 |

※全体の調査数には診療科がその他、無回答のものを含むため、全体の調査数は各診療科の調査数の合計と一致しない。

問5 許可病床数

|          | 調査数  | （上段：回答数(件)、下段：割合(%)） |                                      | 無回答 |     |      |      |    |     |
|----------|------|----------------------|--------------------------------------|-----|-----|------|------|----|-----|
|          |      | たハラ（ハラスメント）を受けている    | ト着目（ト着目を認分受師以外）の職業が職員（ハラスメント）を受けていない |     |     |      |      |    |     |
| 全体       | 3697 | 46                   | 1.2                                  | 291 | 7.9 | 3315 | 89.7 | 52 | 1.4 |
| 99床以下    | 257  | 1                    | 0.4                                  | 11  | 4.3 | 242  | 94.2 | 3  | 1.2 |
| 100～199床 | 389  | 2                    | 0.5                                  | 25  | 6.4 | 353  | 90.7 | 10 | 2.6 |
| 200～299床 | 499  | 1                    | 0.2                                  | 24  | 4.8 | 460  | 92.2 | 4  | 0.8 |
| 300床以上   | 1723 | 25                   | 1.5                                  | 153 | 8.9 | 1529 | 88.7 | 21 | 1.2 |

※全体の調査数には許可病床数が無回答のものを含むため、全体の調査数は各許可病床数の調査数の合計と一致しない。

問16 (1) 管理職（部長、診療科長等）から医師に対して積極的な声掛けがある

問1 調査票を受け取った病院について

|              | (上段:回答数(件), 下段:割合(%)) |          |         |            |             |     |
|--------------|-----------------------|----------|---------|------------|-------------|-----|
|              | 調査数                   | 大いに当てはまる | やや当てはまる | あまり当てはまらない | まったく当てはまらない | 無回答 |
| 全体           | 3697                  | 887      | 1765    | 792        | 221         | 32  |
|              | 100.0                 | 24.0     | 47.7    | 21.4       | 6.0         | 0.9 |
| 臨床研修病院（基幹施設） | 1527                  | 435      | 745     | 276        | 62          | 9   |
|              | 100.0                 | 28.5     | 48.8    | 18.1       | 4.1         | 0.6 |
| 臨床研修病院（連携施設） | 1148                  | 255      | 574     | 252        | 62          | 5   |
|              | 100.0                 | 22.2     | 50.0    | 22.0       | 5.4         | 0.4 |
| 専門医の研修施設     | 956                   | 275      | 464     | 180        | 34          | 3   |
|              | 100.0                 | 28.8     | 48.5    | 18.8       | 3.6         | 0.3 |
| 医育機関         | 233                   | 71       | 109     | 40         | 12          | 1   |
|              | 100.0                 | 30.5     | 46.8    | 17.2       | 5.2         | 0.4 |
| いずれでもない      | 632                   | 112      | 249     | 183        | 74          | 14  |
|              | 100.0                 | 17.7     | 39.4    | 29.0       | 11.7        | 2.2 |

※全体の調査数には研修施設等の指定状況がわからない、無回答のものを含み、また、研修施設等の指定状況は複数回答であるため、全体の調査数は各研修施設等の指定状況の調査数の合計と一致しない。

問2 (2) 年齢

|       | (上段:回答数(件), 下段:割合(%)) |          |         |            |             |     |
|-------|-----------------------|----------|---------|------------|-------------|-----|
|       | 調査数                   | 大いに当てはまる | やや当てはまる | あまり当てはまらない | まったく当てはまらない | 無回答 |
| 全体    | 3697                  | 887      | 1765    | 792        | 221         | 32  |
|       | 100.0                 | 24.0     | 47.7    | 21.4       | 6.0         | 0.9 |
| 20歳以下 | 424                   | 175      | 186     | 53         | 10          | 0   |
|       | 100.0                 | 41.3     | 43.9    | 12.5       | 2.4         | 0.0 |
| 30歳代  | 799                   | 254      | 379     | 124        | 37          | 5   |
|       | 100.0                 | 31.8     | 47.4    | 15.5       | 4.6         | 0.6 |
| 40歳代  | 1037                  | 241      | 499     | 231        | 62          | 4   |
|       | 100.0                 | 23.2     | 48.1    | 22.3       | 6.0         | 0.4 |
| 50歳代  | 864                   | 137      | 431     | 224        | 67          | 5   |
|       | 100.0                 | 15.9     | 49.9    | 25.9       | 7.8         | 0.6 |
| 60歳以上 | 524                   | 67       | 253     | 146        | 41          | 17  |
|       | 100.0                 | 12.8     | 48.3    | 27.9       | 7.8         | 3.2 |

※全体の調査数には年齢が無回答のものを含み、全体の調査数は各年齢の調査数の合計と一致しない。

問3 本病院での勤務形態等 (1) 職階等

|              | (上段:回答数(件), 下段:割合(%)) |          |         |            |             |     |
|--------------|-----------------------|----------|---------|------------|-------------|-----|
|              | 調査数                   | 大いに当てはまる | やや当てはまる | あまり当てはまらない | まったく当てはまらない | 無回答 |
| 全体           | 3697                  | 887      | 1765    | 792        | 221         | 32  |
|              | 100.0                 | 24.0     | 47.7    | 21.4       | 6.0         | 0.9 |
| 部長・副部長       | 899                   | 145      | 486     | 214        | 44          | 10  |
|              | 100.0                 | 16.1     | 54.1    | 23.8       | 4.9         | 1.1 |
| 診療科の責任者（医長等） | 595                   | 130      | 277     | 138        | 47          | 3   |
|              | 100.0                 | 21.8     | 46.6    | 23.2       | 7.9         | 0.5 |
| その他管理職の医師    | 570                   | 114      | 278     | 142        | 28          | 8   |
|              | 100.0                 | 20.0     | 48.8    | 24.9       | 4.9         | 1.4 |
| 管理職でない医師     | 1293                  | 384      | 556     | 247        | 95          | 11  |
|              | 100.0                 | 29.7     | 43.0    | 19.1       | 7.3         | 0.9 |
| 臨床研修医        | 318                   | 110      | 160     | 42         | 6           | 0   |
|              | 100.0                 | 34.6     | 50.3    | 13.2       | 1.9         | 0.0 |

※全体の調査数には職階等が無回答のものを含み、全体の調査数は各職階等の調査数の合計と一致しない。

問3 本病院での勤務形態等 (2) 主たる診療科

|         | (上段:回答数(件), 下段:割合(%)) |          |         |            |             |     |
|---------|-----------------------|----------|---------|------------|-------------|-----|
|         | 調査数                   | 大いに当てはまる | やや当てはまる | あまり当てはまらない | まったく当てはまらない | 無回答 |
| 全体      | 3697                  | 887      | 1765    | 792        | 221         | 32  |
|         | 100.0                 | 24.0     | 47.7    | 21.4       | 6.0         | 0.9 |
| 内科系     | 1559                  | 355      | 699     | 372        | 112         | 21  |
|         | 100.0                 | 22.8     | 44.8    | 23.9       | 7.2         | 1.3 |
| 外科系     | 1020                  | 235      | 526     | 203        | 49          | 7   |
|         | 100.0                 | 23.0     | 51.6    | 19.9       | 4.8         | 0.7 |
| 産科・産婦人科 | 263                   | 64       | 126     | 57         | 13          | 3   |
|         | 100.0                 | 24.3     | 47.9    | 21.7       | 4.9         | 1.1 |
| 救急科     | 166                   | 53       | 88      | 20         | 5           | 0   |
|         | 100.0                 | 31.9     | 53.0    | 12.0       | 3.0         | 0.0 |

※全体の調査数には診療科がその他、無回答のものを含み、全体の調査数は各診療科の調査数の合計と一致しない。

問5 許可病床数

|          | (上段:回答数(件), 下段:割合(%)) |          |         |            |             |     |
|----------|-----------------------|----------|---------|------------|-------------|-----|
|          | 調査数                   | 大いに当てはまる | やや当てはまる | あまり当てはまらない | まったく当てはまらない | 無回答 |
| 全体       | 3697                  | 887      | 1765    | 792        | 221         | 32  |
|          | 100.0                 | 24.0     | 47.7    | 21.4       | 6.0         | 0.9 |
| 99床以下    | 257                   | 45       | 109     | 78         | 19          | 6   |
|          | 100.0                 | 17.5     | 42.4    | 30.4       | 7.4         | 2.3 |
| 100～199床 | 389                   | 82       | 182     | 85         | 35          | 5   |
|          | 100.0                 | 21.1     | 46.8    | 21.9       | 9.0         | 1.3 |
| 200～299床 | 499                   | 97       | 246     | 119        | 35          | 2   |
|          | 100.0                 | 19.4     | 49.3    | 23.8       | 7.0         | 0.4 |
| 300床以上   | 1723                  | 467      | 821     | 335        | 87          | 13  |
|          | 100.0                 | 27.1     | 47.6    | 19.4       | 5.0         | 0.8 |

※全体の調査数には許可病床数が無回答のものを含み、全体の調査数は各許可病床数の調査数の合計と一致しない。

問16 (2) 職員（医師や看護師等）同士のコミュニケーションが円滑である

(上段:回答数(件), 下段:割合(%))

|              | (上段:回答数(件), 下段:割合(%)) |          |         |            |             |     |
|--------------|-----------------------|----------|---------|------------|-------------|-----|
|              | 調査数                   | 大いに当てはまる | やや当てはまる | あまり当てはまらない | まったく当てはまらない | 無回答 |
| 全体           | 3697                  | 1002     | 2108    | 499        | 61          | 27  |
|              | 100.0                 | 27.1     | 57.0    | 13.5       | 1.6         | 0.7 |
| 臨床研修病院（基幹施設） | 1527                  | 478      | 867     | 161        | 14          | 7   |
|              | 100.0                 | 31.3     | 56.8    | 10.5       | 0.9         | 0.5 |
| 臨床研修病院（連携施設） | 1148                  | 293      | 680     | 157        | 13          | 5   |
|              | 100.0                 | 25.5     | 59.2    | 13.7       | 1.1         | 0.4 |
| 専門医の研修施設     | 956                   | 286      | 561     | 94         | 13          | 2   |
|              | 100.0                 | 29.9     | 58.7    | 9.8        | 1.4         | 0.2 |
| 医育機関         | 233                   | 77       | 132     | 21         | 2           | 1   |
|              | 100.0                 | 33.0     | 56.7    | 9.0        | 0.9         | 0.4 |
| いずれでもない      | 632                   | 131      | 339     | 125        | 26          | 11  |
|              | 100.0                 | 20.7     | 53.6    | 19.8       | 4.1         | 1.9 |

※全体の調査数には研修施設等の指定状況がわからない、無回答のものを含み、また、研修施設等の指定状況は複数回答であるため、全体の調査数は各研修施設等の指定状況の調査数の合計と一致しない。

(上段:回答数(件), 下段:割合(%))

|       | (上段:回答数(件), 下段:割合(%)) |          |         |            |             |     |
|-------|-----------------------|----------|---------|------------|-------------|-----|
|       | 調査数                   | 大いに当てはまる | やや当てはまる | あまり当てはまらない | まったく当てはまらない | 無回答 |
| 全体    | 3697                  | 1002     | 2108    | 499        | 61          | 27  |
|       | 100.0                 | 27.1     | 57.0    | 13.5       | 1.6         | 0.7 |
| 20歳以下 | 424                   | 169      | 222     | 31         | 2           | 0   |
|       | 100.0                 | 39.9     | 52.4    | 7.3        | 0.5         | 0.0 |
| 30歳代  | 799                   | 265      | 419     | 99         | 12          | 4   |
|       | 100.0                 | 33.2     | 52.4    | 12.4       | 1.5         | 0.5 |
| 40歳代  | 1037                  | 261      | 625     | 130        | 16          | 5   |
|       | 100.0                 | 25.2     | 60.3    | 12.5       | 1.5         | 0.5 |
| 50歳代  | 864                   | 185      | 514     | 136        | 25          | 4   |
|       | 100.0                 | 21.4     | 59.5    | 15.7       | 2.9         | 0.5 |
| 60歳以上 | 524                   | 108      | 303     | 94         | 6           | 13  |
|       | 100.0                 | 20.6     | 57.8    | 17.9       | 1.1         | 2.5 |

※全体の調査数には年齢が無回答のものを含み、全体の調査数は各年齢の調査数の合計と一致しない。

(上段:回答数(件), 下段:割合(%))

|              | (上段:回答数(件), 下段:割合(%)) |          |         |            |             |     |
|--------------|-----------------------|----------|---------|------------|-------------|-----|
|              | 調査数                   | 大いに当てはまる | やや当てはまる | あまり当てはまらない | まったく当てはまらない | 無回答 |
| 全体           | 3697                  | 1002     | 2108    | 499        | 61          | 27  |
|              | 100.0                 | 27.1     | 57.0    | 13.5       | 1.6         | 0.7 |
| 部長・副部長       | 899                   | 198      | 546     | 141        | 6           | 8   |
|              | 100.0                 | 22.0     | 60.7    | 15.7       | 0.7         | 0.9 |
| 診療科の責任者（医長等） | 595                   | 165      | 341     | 79         | 9           | 1   |
|              | 100.0                 | 27.7     | 57.3    | 13.3       | 1.5         | 0.2 |
| その他管理職の医師    | 570                   | 139      | 338     | 75         | 11          | 7   |
|              | 100.0                 | 24.4     | 59.3    | 13.2       | 1.9         | 1.9 |
| 管理職でない医師     | 1293                  | 378      | 691     | 181        | 32          | 11  |
|              | 100.0                 | 29.2     | 53.4    | 14.0       | 2.5         | 0.9 |
| 臨床研修医        | 318                   | 120      | 175     | 20         | 3           | 0   |
|              | 100.0                 | 37.7     | 55.0    | 6.3        | 0.9         | 0.0 |

※全体の調査数には職階等が無回答のものを含み、全体の調査数は各職階等の調査数の合計と一致しない。

(上段:回答数(件), 下段:割合(%))

|         | (上段:回答数(件), 下段:割合(%)) |          |         |            |             |     |
|---------|-----------------------|----------|---------|------------|-------------|-----|
|         | 調査数                   | 大いに当てはまる | やや当てはまる | あまり当てはまらない | まったく当てはまらない | 無回答 |
| 全体      | 3697                  | 1002     | 2108    | 499        | 61          | 27  |
|         | 100.0                 | 27.1     | 57.0    | 13.5       | 1.6         | 0.7 |
| 内科系     | 1559                  | 410      | 871     | 230        | 29          | 19  |
|         | 100.0                 | 26.3     | 55.9    | 14.8       | 1.9         | 1.2 |
| 外科系     | 1020                  | 277      | 586     | 135        | 16          | 6   |
|         | 100.0                 | 27.2     | 57.5    | 13.2       | 1.6         | 0.6 |
| 産科・産婦人科 | 263                   | 70       | 155     | 36         | 1           | 1   |
|         | 100.0                 | 26.6     | 58.9    | 13.7       | 0.4         | 0.4 |
| 救急科     | 166                   | 52       | 96      | 17         | 1           | 0   |
|         | 100.0                 | 31.3     | 57.8    | 10.2       | 0.6         | 0.0 |

※全体の調査数には診療科がその他、無回答のものを含み、全体の調査数は各診療科の調査数の合計と一致しない。

(上段:回答数(件), 下段:割合(%))

|          | (上段:回答数(件), 下段:割合(%)) |          |         |            |             |     |
|----------|-----------------------|----------|---------|------------|-------------|-----|
|          | 調査数                   | 大いに当てはまる | やや当てはまる | あまり当てはまらない | まったく当てはまらない | 無回答 |
| 全体       | 3697                  | 1002     | 2108    | 499        | 61          | 27  |
|          | 100.0                 | 27.1     | 57.0    | 13.5       | 1.6         | 0.7 |
| 99床以下    | 257                   | 52       | 156     | 38         | 7           | 4   |
|          | 100.0                 | 20.2     | 60.7    | 14.8       | 2.7         | 1.6 |
| 100～199床 | 389                   | 92       | 220     | 62         | 10          | 5   |
|          | 100.0                 | 23.7     | 56.6    | 15.9       | 2.6         | 1.3 |
| 200～299床 | 499                   | 122      | 299     | 69         | 8           | 1   |
|          | 100.0                 | 24.4     | 59.9    | 13.8       | 1.6         | 0.2 |
| 300床以上   | 1723                  | 511      | 960     | 222        | 18          | 12  |
|          | 100.0                 | 29.7     | 55.7    | 12.9       | 1.0         | 0.7 |

※全体の調査数には許可病床数が無回答のものを含み、全体の調査数は各許可病床数の調査数の合計と一致しない。

問10(3) 管理職(部長、診療科長等)は各医師が担っている業務内容やその負担割合等を適切に把握している

問1 調査票を受け取った病院について

|              | (上段:回答数(件), 下段:割合(%)) |          |         |          |             |     |
|--------------|-----------------------|----------|---------|----------|-------------|-----|
|              | 調査数                   | 大いに当てはまる | やや当てはまる | あまり当てはまる | まったく当てはまらない | 無回答 |
| 全体           | 3697                  | 744      | 1912    | 818      | 195         | 28  |
|              | 100.0                 | 20.1     | 51.7    | 22.1     | 5.3         | 0.8 |
| 臨床研修病院(基幹施設) | 1527                  | 341      | 771     | 328      | 79          | 8   |
|              | 100.0                 | 22.3     | 50.5    | 21.5     | 5.2         | 0.5 |
| 臨床研修病院(連携施設) | 1148                  | 216      | 613     | 261      | 53          | 5   |
|              | 100.0                 | 18.8     | 53.4    | 22.7     | 4.6         | 0.4 |
| 専門医の研修施設     | 956                   | 214      | 503     | 186      | 50          | 3   |
|              | 100.0                 | 22.4     | 52.6    | 19.5     | 5.2         | 0.3 |
| 医育機関         | 233                   | 54       | 123     | 42       | 12          | 2   |
|              | 100.0                 | 23.2     | 52.8    | 18.0     | 5.2         | 0.9 |
| いずれでもない      | 632                   | 115      | 311     | 149      | 46          | 11  |
|              | 100.0                 | 18.2     | 49.2    | 23.6     | 7.3         | 1.7 |

※全体の調査数には研修施設等の指定状況がわからない、無回答のものを含むため、また、研修施設等の指定状況は複数回答であるため、全体の調査数は各研修施設等の指定状況の調査数の合計と一致しない。

問2(2) 年齢

|       | (上段:回答数(件), 下段:割合(%)) |          |         |          |             |     |
|-------|-----------------------|----------|---------|----------|-------------|-----|
|       | 調査数                   | 大いに当てはまる | やや当てはまる | あまり当てはまる | まったく当てはまらない | 無回答 |
| 全体    | 3697                  | 744      | 1912    | 818      | 195         | 28  |
|       | 100.0                 | 20.1     | 51.7    | 22.1     | 5.3         | 0.8 |
| 20歳以下 | 424                   | 127      | 202     | 84       | 11          | 0   |
|       | 100.0                 | 30.0     | 47.6    | 19.8     | 2.6         | 0.0 |
| 30歳代  | 799                   | 187      | 390     | 166      | 52          | 4   |
|       | 100.0                 | 23.4     | 48.8    | 20.8     | 6.5         | 0.5 |
| 40歳代  | 1037                  | 186      | 531     | 254      | 42          | 4   |
|       | 100.0                 | 17.9     | 51.2    | 24.5     | 6.0         | 0.4 |
| 50歳代  | 864                   | 141      | 480     | 188      | 51          | 4   |
|       | 100.0                 | 16.3     | 55.6    | 21.8     | 5.9         | 0.5 |
| 60歳以上 | 524                   | 93       | 282     | 119      | 15          | 10  |
|       | 100.0                 | 17.7     | 53.8    | 22.7     | 2.9         | 2.9 |

※全体の調査数には年齢が無回答のものを含むため、全体の調査数は各年齢の調査数の合計と一致しない。

問3 本病院での勤務形態等(1) 職階等

|              | (上段:回答数(件), 下段:割合(%)) |          |         |          |             |     |
|--------------|-----------------------|----------|---------|----------|-------------|-----|
|              | 調査数                   | 大いに当てはまる | やや当てはまる | あまり当てはまる | まったく当てはまらない | 無回答 |
| 全体           | 3697                  | 744      | 1912    | 818      | 195         | 28  |
|              | 100.0                 | 20.1     | 51.7    | 22.1     | 5.3         | 0.8 |
| 部長・副部長       | 899                   | 142      | 532     | 188      | 28          | 9   |
|              | 100.0                 | 15.8     | 59.2    | 20.9     | 3.1         | 1.0 |
| 診療科の責任者(医長等) | 595                   | 104      | 306     | 148      | 36          | 1   |
|              | 100.0                 | 17.5     | 51.4    | 24.9     | 6.1         | 0.2 |
| その他管理職の医師    | 570                   | 115      | 302     | 119      | 27          | 7   |
|              | 100.0                 | 20.2     | 53.0    | 20.9     | 4.7         | 1.2 |
| 管理職でない医師     | 1293                  | 300      | 591     | 298      | 94          | 10  |
|              | 100.0                 | 23.2     | 45.7    | 23.0     | 7.3         | 0.8 |
| 臨床研修医        | 318                   | 81       | 167     | 61       | 9           | 0   |
|              | 100.0                 | 25.5     | 52.5    | 19.2     | 2.8         | 0.0 |

※全体の調査数には職階等が無回答のものを含むため、全体の調査数は各職階等の調査数の合計と一致しない。

問3 本病院での勤務形態等(2) 主たる診療科

|         | (上段:回答数(件), 下段:割合(%)) |          |         |          |             |     |
|---------|-----------------------|----------|---------|----------|-------------|-----|
|         | 調査数                   | 大いに当てはまる | やや当てはまる | あまり当てはまる | まったく当てはまらない | 無回答 |
| 全体      | 3697                  | 744      | 1912    | 818      | 195         | 28  |
|         | 100.0                 | 20.1     | 51.7    | 22.1     | 5.3         | 0.8 |
| 内科系     | 1559                  | 302      | 773     | 368      | 97          | 19  |
|         | 100.0                 | 19.4     | 49.6    | 23.6     | 6.2         | 1.2 |
| 外科系     | 1020                  | 203      | 549     | 217      | 44          | 7   |
|         | 100.0                 | 19.9     | 53.8    | 21.3     | 4.3         | 0.7 |
| 産科・産婦人科 | 263                   | 53       | 141     | 59       | 9           | 1   |
|         | 100.0                 | 20.2     | 53.6    | 22.4     | 3.4         | 0.4 |
| 救急科     | 166                   | 41       | 90      | 31       | 4           | 0   |
|         | 100.0                 | 24.7     | 54.2    | 18.7     | 2.4         | 0.0 |

※全体の調査数には診療科がその他、無回答のものを含むため、全体の調査数は各診療科の調査数の合計と一致しない。

問5 許可病床数

|          | (上段:回答数(件), 下段:割合(%)) |          |         |          |             |     |
|----------|-----------------------|----------|---------|----------|-------------|-----|
|          | 調査数                   | 大いに当てはまる | やや当てはまる | あまり当てはまる | まったく当てはまらない | 無回答 |
| 全体       | 3697                  | 744      | 1912    | 818      | 195         | 28  |
|          | 100.0                 | 20.1     | 51.7    | 22.1     | 5.3         | 0.8 |
| 99床以下    | 257                   | 42       | 145     | 58       | 9           | 3   |
|          | 100.0                 | 16.3     | 56.4    | 22.6     | 3.5         | 1.2 |
| 100~199床 | 389                   | 74       | 204     | 83       | 22          | 6   |
|          | 100.0                 | 19.0     | 52.4    | 21.3     | 5.7         | 1.5 |
| 200~299床 | 499                   | 89       | 276     | 105      | 28          | 1   |
|          | 100.0                 | 17.8     | 55.3    | 21.0     | 5.6         | 0.2 |
| 300床以上   | 1723                  | 370      | 870     | 381      | 89          | 13  |
|          | 100.0                 | 21.5     | 50.5    | 22.1     | 5.2         | 0.8 |

※全体の調査数には許可病床数が無回答のものを含むため、全体の調査数は各許可病床数の調査数の合計と一致しない。

問10(4) 業務遂行に当たり困っている医師がいる時には、助け合う雰囲気がある

問1 調査票を受け取った病院について

|              | (上段:回答数(件), 下段:割合(%)) |          |         |          |             |     |
|--------------|-----------------------|----------|---------|----------|-------------|-----|
|              | 調査数                   | 大いに当てはまる | やや当てはまる | あまり当てはまる | まったく当てはまらない | 無回答 |
| 全体           | 3697                  | 1133     | 1948    | 489      | 102         | 25  |
|              | 100.0                 | 30.6     | 52.7    | 13.2     | 2.8         | 0.7 |
| 臨床研修病院(基幹施設) | 1527                  | 529      | 791     | 172      | 28          | 7   |
|              | 100.0                 | 34.6     | 51.8    | 11.3     | 1.8         | 0.5 |
| 臨床研修病院(連携施設) | 1148                  | 327      | 622     | 168      | 25          | 6   |
|              | 100.0                 | 28.5     | 54.2    | 14.6     | 2.2         | 0.5 |
| 専門医の研修施設     | 956                   | 336      | 503     | 92       | 22          | 3   |
|              | 100.0                 | 35.1     | 52.6    | 9.6      | 2.3         | 0.3 |
| 医育機関         | 233                   | 79       | 125     | 25       | 3           | 1   |
|              | 100.0                 | 33.9     | 53.6    | 10.7     | 1.3         | 0.4 |
| いずれでもない      | 632                   | 154      | 341     | 98       | 31          | 8   |
|              | 100.0                 | 24.4     | 54.0    | 15.3     | 4.9         | 1.3 |

※全体の調査数には研修施設等の指定状況がわからない、無回答のものを含むため、また、研修施設等の指定状況は複数回答であるため、全体の調査数は各研修施設等の指定状況の調査数の合計と一致しない。

問2(2) 年齢

|       | (上段:回答数(件), 下段:割合(%)) |          |         |          |             |     |
|-------|-----------------------|----------|---------|----------|-------------|-----|
|       | 調査数                   | 大いに当てはまる | やや当てはまる | あまり当てはまる | まったく当てはまらない | 無回答 |
| 全体    | 3697                  | 1133     | 1948    | 489      | 102         | 25  |
|       | 100.0                 | 30.6     | 52.7    | 13.2     | 2.8         | 0.7 |
| 20歳以下 | 424                   | 176      | 197     | 47       | 4           | 0   |
|       | 100.0                 | 41.5     | 46.3    | 11.1     | 0.9         | 0.0 |
| 30歳代  | 799                   | 276      | 393     | 111      | 15          | 4   |
|       | 100.0                 | 34.5     | 49.2    | 13.9     | 1.9         | 0.5 |
| 40歳代  | 1037                  | 308      | 537     | 192      | 35          | 5   |
|       | 100.0                 | 29.7     | 53.7    | 19.7     | 3.4         | 0.5 |
| 50歳代  | 864                   | 218      | 491     | 115      | 35          | 5   |
|       | 100.0                 | 25.2     | 56.8    | 13.3     | 4.1         | 0.6 |
| 60歳以上 | 524                   | 138      | 289     | 77       | 10          | 10  |
|       | 100.0                 | 26.3     | 55.2    | 14.7     | 1.9         | 1.9 |

※全体の調査数には年齢が無回答のものを含むため、全体の調査数は各年齢の調査数の合計と一致しない。

問3 本病院での勤務形態等(1) 職階等

|              | (上段:回答数(件), 下段:割合(%)) |          |         |          |             |     |
|--------------|-----------------------|----------|---------|----------|-------------|-----|
|              | 調査数                   | 大いに当てはまる | やや当てはまる | あまり当てはまる | まったく当てはまらない | 無回答 |
| 全体           | 3697                  | 1133     | 1948    | 489      | 102         | 25  |
|              | 100.0                 | 30.6     | 52.7    | 13.2     | 2.8         | 0.7 |
| 部長・副部長       | 899                   | 259      | 537     | 113      | 23          | 7   |
|              | 100.0                 | 28.6     | 59.7    | 12.6     | 2.6         | 0.8 |
| 診療科の責任者(医長等) | 595                   | 179      | 311     | 84       | 19          | 2   |
|              | 100.0                 | 30.1     | 52.3    | 14.1     | 3.2         | 0.3 |
| その他管理職の医師    | 570                   | 173      | 314     | 65       | 13          | 5   |
|              | 100.0                 | 30.4     | 55.1    | 11.4     | 2.3         | 0.9 |
| 管理職でない医師     | 1293                  | 421      | 634     | 184      | 44          | 10  |
|              | 100.0                 | 32.6     | 49.0    | 14.2     | 3.4         | 0.8 |
| 臨床研修医        | 318                   | 116      | 158     | 41       | 3           | 0   |
|              | 100.0                 | 36.5     | 49.7    | 12.9     | 0.9         | 0.0 |

※全体の調査数には職階等が無回答のものを含むため、全体の調査数は各職階等の調査数の合計と一致しない。

問3 本病院での勤務形態等(2) 主たる診療科

|         | (上段:回答数(件), 下段:割合(%)) |          |         |          |             |     |
|---------|-----------------------|----------|---------|----------|-------------|-----|
|         | 調査数                   | 大いに当てはまる | やや当てはまる | あまり当てはまる | まったく当てはまらない | 無回答 |
| 全体      | 3697                  | 1133     | 1948    | 489      | 102         | 25  |
|         | 100.0                 | 30.6     | 52.7    | 13.2     | 2.8         | 0.7 |
| 内科系     | 1559                  | 474      | 794     | 223      | 53          | 15  |
|         | 100.0                 | 30.4     | 50.9    | 14.3     | 3.4         | 1.0 |
| 外科系     | 1020                  | 297      | 544     | 148      | 24          | 7   |
|         | 100.0                 | 29.1     | 53.3    | 14.5     | 2.4         | 0.7 |
| 産科・産婦人科 | 263                   | 90       | 134     | 28       | 3           | 1   |
|         | 100.0                 | 37.6     | 51.0    | 9.9      | 1.1         | 0.4 |
| 救急科     | 166                   | 56       | 91      | 18       | 1           | 0   |
|         | 100.0                 | 33.7     | 54.8    | 10.8     | 0.6         | 0.0 |

※全体の調査数には診療科がその他、無回答のものを含むため、全体の調査数は各診療科の調査数の合計と一致しない。

問5 許可病床数

|          | (上段:回答数(件), 下段:割合(%)) |          |         |          |             |     |
|----------|-----------------------|----------|---------|----------|-------------|-----|
|          | 調査数                   | 大いに当てはまる | やや当てはまる | あまり当てはまる | まったく当てはまらない | 無回答 |
| 全体       | 3697                  | 1133     | 1948    | 489      | 102         | 25  |
|          | 100.0                 | 30.6     | 52.7    | 13.2     | 2.8         | 0.7 |
| 99床以下    | 257                   | 66       | 146     | 36       | 7           | 2   |
|          | 100.0                 | 25.7     | 56.8    | 14.0     | 2.8         | 0.8 |
| 100~199床 | 389                   | 110      | 201     | 52       | 20          | 6   |
|          | 100.0                 | 28.3     | 51.7    | 13.4     | 5.1         | 1.5 |
| 200~299床 | 499                   | 134      | 267     | 82       | 15          | 1   |
|          | 100.0                 | 26.9     | 53.5    | 16.4     | 3.0         | 0.2 |
| 300床以上   | 1723                  | 565      | 904     | 211      | 32          | 11  |
|          | 100.0                 | 32.8     | 52.5    | 12.2     | 1.9         | 0.6 |

※全体の調査数には許可病床数が無回答のものを含むため、全体の調査数は各許可病床数の調査数の合計と一致しない。

問17長時間労働や心身の不調について（1）相談・面談の有無

問1 調査票を受け取った病院について

|              | (上段:回答数(件)、下段:割合(%)) |     |       |     |
|--------------|----------------------|-----|-------|-----|
|              | 調査数                  | した  | していない | 無回答 |
| 全体           | 3697                 | 103 | 3567  | 27  |
|              | 100.0                | 2.8 | 96.5  | 0.7 |
| 臨床研修病院（基幹施設） | 1527                 | 51  | 1470  | 6   |
|              | 100.0                | 3.3 | 96.3  | 0.4 |
| 臨床研修病院（連携施設） | 1148                 | 33  | 1109  | 6   |
|              | 100.0                | 2.9 | 96.6  | 0.5 |
| 専門医の研修施設     | 956                  | 27  | 925   | 4   |
|              | 100.0                | 2.8 | 96.8  | 0.4 |
| 医育機関         | 253                  | 4   | 225   | 2   |
|              | 100.0                | 2.6 | 96.6  | 0.9 |
| いずれでもない      | 632                  | 17  | 604   | 11  |
|              | 100.0                | 2.7 | 95.6  | 1.7 |

※全体の調査数には研修施設等の指定状況がわからない、無回答のものを含むため、また、研修施設等の指定状況は複数回答であるため、全体の調査数は各研修施設等の指定状況の調査数の合計と一致しない。

問2（2）年齢

|        | (上段:回答数(件)、下段:割合(%)) |     |       |     |
|--------|----------------------|-----|-------|-----|
|        | 調査数                  | した  | していない | 無回答 |
| 全体     | 3697                 | 103 | 3567  | 27  |
|        | 100.0                | 2.8 | 96.5  | 0.7 |
| 20歳以下  | 424                  | 13  | 407   | 1   |
|        | 100.0                | 3.8 | 96.0  | 0.2 |
| 30歳代   | 799                  | 26  | 769   | 4   |
|        | 100.0                | 3.3 | 96.2  | 0.5 |
| 40歳代   | 1037                 | 33  | 999   | 3   |
|        | 100.0                | 3.9 | 96.3  | 0.3 |
| 50歳代   | 864                  | 17  | 839   | 8   |
|        | 100.0                | 2.0 | 97.1  | 0.9 |
| 60歳代以上 | 524                  | 8   | 508   | 10  |
|        | 100.0                | 1.1 | 96.9  | 1.9 |

※全体の調査数には年齢が無回答のものを含むため、全体の調査数は各年齢の調査数の合計と一致しない。

問3 本病院での勤務形態等（1）職務等

|              | (上段:回答数(件)、下段:割合(%)) |     |       |     |
|--------------|----------------------|-----|-------|-----|
|              | 調査数                  | した  | していない | 無回答 |
| 全体           | 3697                 | 103 | 3567  | 27  |
|              | 100.0                | 2.8 | 96.5  | 0.7 |
| 部長・副部長       | 899                  | 19  | 871   | 9   |
|              | 100.0                | 2.1 | 96.9  | 1.0 |
| 診療科の責任者（医長等） | 595                  | 18  | 577   | 0   |
|              | 100.0                | 3.0 | 97.0  | 0.0 |
| その他管理職の医師    | 570                  | 17  | 544   | 9   |
|              | 100.0                | 3.0 | 95.4  | 1.6 |
| 管理職でない医師     | 1293                 | 33  | 1251  | 9   |
|              | 100.0                | 2.6 | 96.8  | 0.7 |
| 臨床研修医        | 318                  | 16  | 302   | 0   |
|              | 100.0                | 5.0 | 95.0  | 0.0 |

※全体の調査数には職務等が無回答のものを含むため、全体の調査数は各職務等の調査数の合計と一致しない。

問3 本病院での勤務形態等（2）主たる診療科

|         | (上段:回答数(件)、下段:割合(%)) |     |       |     |
|---------|----------------------|-----|-------|-----|
|         | 調査数                  | した  | していない | 無回答 |
| 全体      | 3697                 | 103 | 3567  | 27  |
|         | 100.0                | 2.8 | 96.5  | 0.7 |
| 内科系     | 1559                 | 34  | 1511  | 14  |
|         | 100.0                | 2.2 | 96.9  | 0.9 |
| 外科系     | 1020                 | 28  | 985   | 7   |
|         | 100.0                | 2.7 | 96.6  | 0.7 |
| 産科・産婦人科 | 263                  | 8   | 254   | 1   |
|         | 100.0                | 3.0 | 96.6  | 0.4 |
| 救急科     | 166                  | 10  | 156   | 0   |
|         | 100.0                | 6.0 | 94.0  | 0.0 |

※全体の調査数には診療科がその他、無回答のものを含むため、全体の調査数は各診療科の調査数の合計と一致しない。

問5 許可病床数

|          | (上段:回答数(件)、下段:割合(%)) |     |       |     |
|----------|----------------------|-----|-------|-----|
|          | 調査数                  | した  | していない | 無回答 |
| 全体       | 3697                 | 103 | 3567  | 27  |
|          | 100.0                | 2.8 | 96.5  | 0.7 |
| 99床以下    | 257                  | 9   | 242   | 6   |
|          | 100.0                | 3.5 | 94.2  | 2.3 |
| 100～199床 | 389                  | 8   | 378   | 3   |
|          | 100.0                | 2.1 | 97.2  | 0.8 |
| 200～299床 | 499                  | 13  | 485   | 1   |
|          | 100.0                | 2.6 | 97.2  | 0.2 |
| 300床以上   | 1723                 | 55  | 1657  | 11  |
|          | 100.0                | 3.2 | 96.2  | 0.6 |

※全体の調査数には許可病床数が無回答のものを含むため、全体の調査数は各許可病床数の調査数の合計と一致しない。

問17長時間労働や心身の不調について（2）相談・面談の意向

問1 調査票を受け取った病院について

|              | (上段:回答数(件)、下段:割合(%)) |     |          |     |
|--------------|----------------------|-----|----------|-----|
|              | 調査数                  | したい | したいと思わない | 無回答 |
| 全体           | 3567                 | 159 | 3320     | 88  |
|              | 100.0                | 4.5 | 93.1     | 2.5 |
| 臨床研修病院（基幹施設） | 1470                 | 75  | 1367     | 28  |
|              | 100.0                | 5.1 | 93.0     | 1.9 |
| 臨床研修病院（連携施設） | 1109                 | 54  | 1020     | 35  |
|              | 100.0                | 4.9 | 92.0     | 3.2 |
| 専門医の研修施設     | 925                  | 35  | 865      | 25  |
|              | 100.0                | 3.8 | 93.5     | 2.7 |
| 医育機関         | 225                  | 6   | 214      | 5   |
|              | 100.0                | 2.7 | 95.1     | 2.2 |
| いずれでもない      | 604                  | 20  | 569      | 15  |
|              | 100.0                | 3.3 | 94.2     | 2.5 |

※全体の調査数には研修施設等の指定状況がわからない、無回答のものを含むため、また、研修施設等の指定状況は複数回答であるため、全体の調査数は各研修施設等の指定状況の調査数の合計と一致しない。

問2（2）年齢

|        | (上段:回答数(件)、下段:割合(%)) |     |          |     |
|--------|----------------------|-----|----------|-----|
|        | 調査数                  | したい | したいと思わない | 無回答 |
| 全体     | 3567                 | 159 | 3320     | 88  |
|        | 100.0                | 4.5 | 93.1     | 2.5 |
| 20歳以下  | 407                  | 19  | 374      | 14  |
|        | 100.0                | 4.7 | 91.9     | 3.4 |
| 30歳代   | 769                  | 40  | 714      | 15  |
|        | 100.0                | 5.2 | 92.8     | 2.0 |
| 40歳代   | 999                  | 39  | 938      | 22  |
|        | 100.0                | 3.9 | 93.9     | 2.2 |
| 50歳代   | 839                  | 42  | 774      | 23  |
|        | 100.0                | 5.0 | 92.3     | 2.7 |
| 60歳代以上 | 508                  | 18  | 479      | 11  |
|        | 100.0                | 3.5 | 94.3     | 2.2 |

※全体の調査数には年齢が無回答のものを含むため、全体の調査数は各年齢の調査数の合計と一致しない。

問3 本病院での勤務形態等（1）職務等

|              | (上段:回答数(件)、下段:割合(%)) |     |          |     |
|--------------|----------------------|-----|----------|-----|
|              | 調査数                  | したい | したいと思わない | 無回答 |
| 全体           | 3567                 | 159 | 3320     | 88  |
|              | 100.0                | 4.5 | 93.1     | 2.5 |
| 部長・副部長       | 871                  | 36  | 817      | 18  |
|              | 100.0                | 4.1 | 93.8     | 2.1 |
| 診療科の責任者（医長等） | 577                  | 23  | 539      | 15  |
|              | 100.0                | 4.0 | 93.4     | 2.6 |
| その他管理職の医師    | 544                  | 21  | 508      | 15  |
|              | 100.0                | 3.9 | 93.4     | 2.8 |
| 管理職でない医師     | 1251                 | 61  | 1164     | 26  |
|              | 100.0                | 4.9 | 93.0     | 2.1 |
| 臨床研修医        | 302                  | 17  | 272      | 13  |
|              | 100.0                | 5.6 | 90.1     | 4.3 |

※全体の調査数には職務等が無回答のものを含むため、全体の調査数は各職務等の調査数の合計と一致しない。

問3 本病院での勤務形態等（2）主たる診療科

|         | (上段:回答数(件)、下段:割合(%)) |     |          |     |
|---------|----------------------|-----|----------|-----|
|         | 調査数                  | したい | したいと思わない | 無回答 |
| 全体      | 3567                 | 159 | 3320     | 88  |
|         | 100.0                | 4.5 | 93.1     | 2.5 |
| 内科系     | 1511                 | 59  | 1407     | 45  |
|         | 100.0                | 3.9 | 93.1     | 3.0 |
| 外科系     | 985                  | 49  | 916      | 20  |
|         | 100.0                | 5.0 | 93.0     | 2.0 |
| 産科・産婦人科 | 254                  | 11  | 241      | 2   |
|         | 100.0                | 4.3 | 94.9     | 0.8 |
| 救急科     | 156                  | 5   | 148      | 3   |
|         | 100.0                | 3.2 | 94.9     | 1.9 |

※全体の調査数には診療科がその他、無回答のものを含むため、全体の調査数は各診療科の調査数の合計と一致しない。

問5 許可病床数

|          | (上段:回答数(件)、下段:割合(%)) |     |          |     |
|----------|----------------------|-----|----------|-----|
|          | 調査数                  | したい | したいと思わない | 無回答 |
| 全体       | 3567                 | 159 | 3320     | 88  |
|          | 100.0                | 4.5 | 93.1     | 2.5 |
| 99床以下    | 242                  | 6   | 230      | 6   |
|          | 100.0                | 2.5 | 95.0     | 2.5 |
| 100～199床 | 378                  | 18  | 346      | 14  |
|          | 100.0                | 4.8 | 91.5     | 3.7 |
| 200～299床 | 485                  | 21  | 454      | 10  |
|          | 100.0                | 4.3 | 93.6     | 2.1 |
| 300床以上   | 1657                 | 75  | 1546     | 36  |
|          | 100.0                | 4.5 | 93.3     | 2.2 |

※全体の調査数には許可病床数が無回答のものを含むため、全体の調査数は各許可病床数の調査数の合計と一致しない。

問10過去半年間の状況 (1) ストレスや悩み

問1 調査票を受けた病院について

Table with 5 columns: 調査数, ある(あった), ない(なかった), 無回答. Rows include 全体, 臨床研修病院(基幹施設), 臨床研修病院(連携施設), 専門医の研修施設, 医育機関, いずれでもない.

※全体の調査数には研修施設等が指定状況がわからない、無回答のものを含むため、また、研修施設等の指定状況は複数回答であるため、全体の調査数は各研修施設等の指定状況の調査数の合計と一致しない。

問2 (2) 年齢

Table with 5 columns: 調査数, ある(あった), ない(なかった), 無回答. Rows include 全体, 20歳以下, 30歳代, 40歳代, 50歳代, 60歳代以上.

※全体の調査数には年齢が無回答のものを含むため、全体の調査数は各年齢の調査数の合計と一致しない。

問10過去半年間の状況 (1) ストレスや悩みの内容

問1 調査票を受けた病院について

Table with 19 columns: 調査数, 時間外労働の長さ, 休日・休暇の長さ, 夜勤・夜間の勤務の長さ, 研修・研修生の対応, 門診・外来の対応, クレーム・患者への対応, 患者・患者家族への対応, 体罰・体罰懸念等の発生, 質の高い医療の提供, 医療事故の発生, 職場環境の変化, 職場の人間関係, メンタルでのパワハラ, ハラスメント, 理髪体制の不十分な健康増進, 上下・可成り等からの指導・指、

※全体の調査数には研修施設等の指定状況がわからない、無回答のものを含むため、また、研修施設等の指定状況は複数回答であるため、全体の調査数は各研修施設等の指定状況の調査数の合計と一致しない。

問2 (2) 年齢

Table with 19 columns: 調査数, 時間外労働の長さ, 休日・休暇の長さ, 夜勤・夜間の勤務の長さ, 研修・研修生の対応, 門診・外来の対応, クレーム・患者への対応, 患者・患者家族への対応, 体罰・体罰懸念等の発生, 質の高い医療の提供, 医療事故の発生, 職場環境の変化, 職場の人間関係, メンタルでのパワハラ, ハラスメント, 理髪体制の不十分な健康増進, 上下・可成り等からの指導・指、

※全体の調査数には年齢が無回答のものを含むため、全体の調査数は各年齢の調査数の合計と一致しない。

問3 本病院での勤務形態等 (1) 職務等

Table with 5 columns: 調査数, ある(あった), ない(なかった), 無回答. Rows include 全体, 部長・副部長, 診療科の責任者(医長等), その他管理職の医師, 管理職でない医師, 臨床研修医.

※全体の調査数には職務等が無回答のものを含むため、全体の調査数は各職務等の調査数の合計と一致しない。

問3 本病院での勤務形態等 (1) 職務等

Table with 19 columns: 調査数, 時間外労働の長さ, 休日・休暇の長さ, 夜勤・夜間の勤務の長さ, 研修・研修生の対応, 門診・外来の対応, クレーム・患者への対応, 患者・患者家族への対応, 体罰・体罰懸念等の発生, 質の高い医療の提供, 医療事故の発生, 職場環境の変化, 職場の人間関係, メンタルでのパワハラ, ハラスメント, 理髪体制の不十分な健康増進, 上下・可成り等からの指導・指、

※全体の調査数には職務等が無回答のものを含むため、全体の調査数は各職務等の調査数の合計と一致しない。

問3 本病院での勤務形態等 (2) 主たる診療科

Table with 5 columns: 調査数, ある(あった), ない(なかった), 無回答. Rows include 全体, 内科系, 外科系, 産科・産婦人科, 救急科.

※全体の調査数には診療科が他の、無回答のものを含むため、全体の調査数は各診療科の調査数の合計と一致しない。

問3 本病院での勤務形態等 (2) 主たる診療科

Table with 19 columns: 調査数, 時間外労働の長さ, 休日・休暇の長さ, 夜勤・夜間の勤務の長さ, 研修・研修生の対応, 門診・外来の対応, クレーム・患者への対応, 患者・患者家族への対応, 体罰・体罰懸念等の発生, 質の高い医療の提供, 医療事故の発生, 職場環境の変化, 職場の人間関係, メンタルでのパワハラ, ハラスメント, 理髪体制の不十分な健康増進, 上下・可成り等からの指導・指、

※全体の調査数には診療科が他の、無回答のものを含むため、全体の調査数は各診療科の調査数の合計と一致しない。

問5 許可病床数

Table with 5 columns: 調査数, ある(あった), ない(なかった), 無回答. Rows include 全体, 99床以下, 100～199床, 200～299床, 300床以上.

※全体の調査数には許可病床数が無回答のものを含むため、全体の調査数は各許可病床数の調査数の合計と一致しない。

問5 許可病床数

Table with 19 columns: 調査数, 時間外労働の長さ, 休日・休暇の長さ, 夜勤・夜間の勤務の長さ, 研修・研修生の対応, 門診・外来の対応, クレーム・患者への対応, 患者・患者家族への対応, 体罰・体罰懸念等の発生, 質の高い医療の提供, 医療事故の発生, 職場環境の変化, 職場の人間関係, メンタルでのパワハラ, ハラスメント, 理髪体制の不十分な健康増進, 上下・可成り等からの指導・指、

※全体の調査数には許可病床数が無回答のものを含むため、全体の調査数は各許可病床数の調査数の合計と一致しない。



問19直近1か月の自覚症状(1) イライラする

問1 調査票を受け取った病院について

|              | (上段:回答数(件)、下段:割合(%)) |        |      |      |     |
|--------------|----------------------|--------|------|------|-----|
|              | 調査数                  | ほとんどない | 時々ある | よくある | 無回答 |
| 全体           | 3697                 | 1584   | 1772 | 322  | 19  |
|              | 100.0                | 42.8   | 47.9 | 8.7  | 0.5 |
| 臨床研修病院(基幹施設) | 1527                 | 603    | 774  | 146  | 4   |
|              | 100.0                | 39.5   | 50.7 | 9.6  | 0.3 |
| 臨床研修病院(連携施設) | 1148                 | 503    | 552  | 90   | 3   |
|              | 100.0                | 43.8   | 48.1 | 7.8  | 0.3 |
| 専門医の研修施設     | 956                  | 410    | 455  | 88   | 3   |
|              | 100.0                | 42.9   | 47.6 | 9.2  | 0.3 |
| 医育機関         | 233                  | 100    | 113  | 20   | 0   |
|              | 100.0                | 42.9   | 48.5 | 8.6  | 0.0 |
| いずれでもない      | 632                  | 295    | 281  | 47   | 9   |
|              | 100.0                | 46.7   | 44.5 | 7.4  | 1.4 |

※全体の調査数には研修施設等の指定状況がわからない、無回答のものを含いため、また、研修施設等の指定状況は複数回答であるため、全体の調査数は各研修施設等の指定状況の調査数の合計と一致しない。

問2(2) 年齢

|       | (上段:回答数(件)、下段:割合(%)) |        |      |      |     |
|-------|----------------------|--------|------|------|-----|
|       | 調査数                  | ほとんどない | 時々ある | よくある | 無回答 |
| 全体    | 3697                 | 1584   | 1772 | 322  | 19  |
|       | 100.0                | 42.8   | 47.9 | 8.7  | 0.5 |
| 20歳以下 | 424                  | 199    | 192  | 32   | 1   |
|       | 100.0                | 46.9   | 45.3 | 7.5  | 0.2 |
| 30歳代  | 799                  | 328    | 380  | 89   | 2   |
|       | 100.0                | 41.1   | 47.6 | 11.1 | 0.3 |
| 40歳代  | 1037                 | 410    | 512  | 112  | 3   |
|       | 100.0                | 39.5   | 49.4 | 10.8 | 0.3 |
| 50歳代  | 864                  | 353    | 442  | 64   | 5   |
|       | 100.0                | 40.9   | 51.2 | 7.4  | 0.6 |
| 60歳以上 | 524                  | 279    | 219  | 20   | 6   |
|       | 100.0                | 53.2   | 41.8 | 3.8  | 1.1 |

※全体の調査数には年齢が無回答のものを含いため、全体の調査数は各年齢の調査数の合計と一致しない。

問3本病院での勤務形態等(1) 職階等

|              | (上段:回答数(件)、下段:割合(%)) |        |      |      |     |
|--------------|----------------------|--------|------|------|-----|
|              | 調査数                  | ほとんどない | 時々ある | よくある | 無回答 |
| 全体           | 3697                 | 1584   | 1772 | 322  | 19  |
|              | 100.0                | 42.8   | 47.9 | 8.7  | 0.5 |
| 部長・副部長       | 899                  | 361    | 461  | 72   | 5   |
|              | 100.0                | 40.2   | 51.3 | 8.0  | 0.6 |
| 診療科の責任者(医長等) | 595                  | 247    | 293  | 54   | 1   |
|              | 100.0                | 41.5   | 49.2 | 9.1  | 0.2 |
| その他管理職の医師    | 570                  | 255    | 268  | 44   | 3   |
|              | 100.0                | 44.7   | 47.0 | 7.7  | 0.5 |
| 管理職でない医師     | 1293                 | 547    | 603  | 133  | 10  |
|              | 100.0                | 42.3   | 46.6 | 10.3 | 0.8 |
| 臨床研修医        | 318                  | 164    | 137  | 17   | 0   |
|              | 100.0                | 51.6   | 43.1 | 5.3  | 0.0 |

※全体の調査数には職階等が無回答のものを含ため、全体の調査数は各職階等の調査数の合計と一致しない。

問3本病院での勤務形態等(2) 主たる診療科

|         | (上段:回答数(件)、下段:割合(%)) |        |      |      |     |
|---------|----------------------|--------|------|------|-----|
|         | 調査数                  | ほとんどない | 時々ある | よくある | 無回答 |
| 全体      | 3697                 | 1584   | 1772 | 322  | 19  |
|         | 100.0                | 42.8   | 47.9 | 8.7  | 0.5 |
| 内科系     | 1559                 | 665    | 752  | 131  | 11  |
|         | 100.0                | 42.7   | 48.2 | 8.4  | 0.7 |
| 外科系     | 1020                 | 416    | 503  | 97   | 4   |
|         | 100.0                | 40.8   | 49.3 | 9.5  | 0.4 |
| 産科・産婦人科 | 263                  | 94     | 144  | 24   | 1   |
|         | 100.0                | 35.7   | 54.8 | 9.1  | 0.4 |
| 救急科     | 166                  | 69     | 83   | 14   | 0   |
|         | 100.0                | 41.6   | 50.0 | 8.4  | 0.0 |

※全体の調査数には診療科がその他、無回答のものを含ため、全体の調査数は各診療科の調査数の合計と一致しない。

問5許可病床数

|          | (上段:回答数(件)、下段:割合(%)) |        |      |      |     |
|----------|----------------------|--------|------|------|-----|
|          | 調査数                  | ほとんどない | 時々ある | よくある | 無回答 |
| 全体       | 3697                 | 1584   | 1772 | 322  | 19  |
|          | 100.0                | 42.8   | 47.9 | 8.7  | 0.5 |
| 99床以下    | 257                  | 108    | 115  | 33   | 1   |
|          | 100.0                | 42.0   | 44.7 | 12.8 | 0.4 |
| 100~199床 | 389                  | 180    | 179  | 27   | 3   |
|          | 100.0                | 46.3   | 46.0 | 6.9  | 0.8 |
| 200~299床 | 499                  | 224    | 244  | 28   | 3   |
|          | 100.0                | 44.9   | 48.9 | 5.6  | 0.6 |
| 300床以上   | 1723                 | 730    | 828  | 157  | 8   |
|          | 100.0                | 42.4   | 48.1 | 9.1  | 0.5 |

※全体の調査数には許可病床数が無回答のものを含ため、全体の調査数は各許可病床数の調査数の合計と一致しない。

問19直近1か月の自覚症状(2) 不安だ

|              | (上段:回答数(件)、下段:割合(%)) |        |      |      |     |
|--------------|----------------------|--------|------|------|-----|
|              | 調査数                  | ほとんどない | 時々ある | よくある | 無回答 |
| 全体           | 3697                 | 2026   | 1403 | 247  | 21  |
|              | 100.0                | 54.8   | 37.9 | 6.7  | 0.6 |
| 臨床研修病院(基幹施設) | 1527                 | 784    | 631  | 108  | 4   |
|              | 100.0                | 51.3   | 41.3 | 7.1  | 0.3 |
| 臨床研修病院(連携施設) | 1148                 | 627    | 435  | 82   | 4   |
|              | 100.0                | 54.6   | 37.9 | 7.1  | 0.3 |
| 専門医の研修施設     | 956                  | 518    | 371  | 64   | 3   |
|              | 100.0                | 54.2   | 38.8 | 6.7  | 0.3 |
| 医育機関         | 233                  | 129    | 96   | 8    | 0   |
|              | 100.0                | 55.4   | 41.2 | 3.4  | 0.0 |
| いずれでもない      | 632                  | 384    | 209  | 31   | 8   |
|              | 100.0                | 60.8   | 33.1 | 4.9  | 1.3 |

※全体の調査数には研修施設等の指定状況がわからない、無回答のものを含ため、また、研修施設等の指定状況は複数回答であるため、全体の調査数は各研修施設等の指定状況の調査数の合計と一致しない。

|       | (上段:回答数(件)、下段:割合(%)) |        |      |      |     |
|-------|----------------------|--------|------|------|-----|
|       | 調査数                  | ほとんどない | 時々ある | よくある | 無回答 |
| 全体    | 3697                 | 2026   | 1403 | 247  | 21  |
|       | 100.0                | 54.8   | 37.9 | 6.7  | 0.6 |
| 20歳以下 | 424                  | 199    | 175  | 48   | 2   |
|       | 100.0                | 46.9   | 41.3 | 11.3 | 0.5 |
| 30歳代  | 799                  | 430    | 320  | 47   | 2   |
|       | 100.0                | 53.8   | 40.1 | 5.9  | 0.3 |
| 40歳代  | 1037                 | 575    | 387  | 71   | 4   |
|       | 100.0                | 55.4   | 37.3 | 6.8  | 0.4 |
| 50歳代  | 864                  | 456    | 346  | 57   | 5   |
|       | 100.0                | 52.8   | 40.0 | 6.6  | 0.6 |
| 60歳以上 | 524                  | 341    | 159  | 18   | 6   |
|       | 100.0                | 65.1   | 30.3 | 3.4  | 1.1 |

※全体の調査数には年齢が無回答のものを含ため、全体の調査数は各年齢の調査数の合計と一致しない。

|              | (上段:回答数(件)、下段:割合(%)) |        |      |      |     |
|--------------|----------------------|--------|------|------|-----|
|              | 調査数                  | ほとんどない | 時々ある | よくある | 無回答 |
| 全体           | 3697                 | 2026   | 1403 | 247  | 21  |
|              | 100.0                | 54.8   | 37.9 | 6.7  | 0.6 |
| 部長・副部長       | 899                  | 502    | 342  | 49   | 6   |
|              | 100.0                | 55.8   | 38.0 | 5.5  | 0.7 |
| 診療科の責任者(医長等) | 595                  | 353    | 190  | 51   | 1   |
|              | 100.0                | 59.3   | 31.9 | 8.6  | 0.2 |
| その他管理職の医師    | 570                  | 324    | 212  | 32   | 2   |
|              | 100.0                | 56.8   | 37.2 | 5.6  | 0.4 |
| 管理職でない医師     | 1293                 | 691    | 502  | 89   | 11  |
|              | 100.0                | 53.4   | 38.8 | 6.9  | 0.9 |
| 臨床研修医        | 318                  | 143    | 148  | 26   | 1   |
|              | 100.0                | 45.0   | 46.5 | 8.2  | 0.3 |

※全体の調査数には職階等が無回答のものを含ため、全体の調査数は各職階等の調査数の合計と一致しない。

|         | (上段:回答数(件)、下段:割合(%)) |        |      |      |     |
|---------|----------------------|--------|------|------|-----|
|         | 調査数                  | ほとんどない | 時々ある | よくある | 無回答 |
| 全体      | 3697                 | 2026   | 1403 | 247  | 21  |
|         | 100.0                | 54.8   | 37.9 | 6.7  | 0.6 |
| 内科系     | 1559                 | 868    | 585  | 95   | 11  |
|         | 100.0                | 55.7   | 37.5 | 6.1  | 0.7 |
| 外科系     | 1020                 | 542    | 401  | 72   | 5   |
|         | 100.0                | 53.1   | 39.3 | 7.1  | 0.5 |
| 産科・産婦人科 | 263                  | 126    | 113  | 22   | 2   |
|         | 100.0                | 47.9   | 43.0 | 8.4  | 0.8 |
| 救急科     | 166                  | 91     | 88   | 7    | 0   |
|         | 100.0                | 54.8   | 41.0 | 4.2  | 0.0 |

※全体の調査数には診療科がその他、無回答のものを含ため、全体の調査数は各診療科の調査数の合計と一致しない。

|          | (上段:回答数(件)、下段:割合(%)) |        |      |      |     |
|----------|----------------------|--------|------|------|-----|
|          | 調査数                  | ほとんどない | 時々ある | よくある | 無回答 |
| 全体       | 3697                 | 2026   | 1403 | 247  | 21  |
|          | 100.0                | 54.8   | 37.9 | 6.7  | 0.6 |
| 99床以下    | 257                  | 153    | 86   | 17   | 1   |
|          | 100.0                | 59.5   | 33.5 | 6.6  | 0.4 |
| 100~199床 | 389                  | 229    | 138  | 19   | 3   |
|          | 100.0                | 58.9   | 35.5 | 4.9  | 0.8 |
| 200~299床 | 499                  | 276    | 191  | 28   | 4   |
|          | 100.0                | 55.3   | 38.3 | 5.6  | 0.8 |
| 300床以上   | 1723                 | 919    | 669  | 127  | 8   |
|          | 100.0                | 53.3   | 38.8 | 7.4  | 0.5 |

※全体の調査数には許可病床数が無回答のものを含ため、全体の調査数は各許可病床数の調査数の合計と一致しない。

問19直近1か月の自覚症状(3) 落ち着かない

問1 調査票を受け取った病院について

|              | (上段:回答数(件)、下段:割合(%)) |        |      |      |     |
|--------------|----------------------|--------|------|------|-----|
|              | 調査数                  | ほとんどない | 時々ある | よくある | 無回答 |
| 全体           | 3697                 | 2655   | 884  | 137  | 21  |
|              | 100.0                | 71.8   | 23.9 | 3.7  | 0.6 |
| 臨床研修病院(基幹施設) | 1527                 | 1077   | 386  | 61   | 3   |
|              | 100.0                | 70.5   | 25.3 | 4.0  | 0.2 |
| 臨床研修病院(連携施設) | 1148                 | 821    | 277  | 46   | 4   |
|              | 100.0                | 71.5   | 24.1 | 4.0  | 0.3 |
| 専門医の研修施設     | 956                  | 687    | 235  | 30   | 4   |
|              | 100.0                | 71.9   | 24.6 | 3.1  | 0.4 |
| 医育機関         | 233                  | 168    | 58   | 7    | 0   |
|              | 100.0                | 72.1   | 24.9 | 3.0  | 0.0 |
| いずれでもない      | 632                  | 474    | 131  | 18   | 9   |
|              | 100.0                | 75.0   | 20.7 | 2.8  | 1.4 |

※全体の調査数には研修施設等の指定状況がわからない、無回答のものを含いため、また、研修施設等の指定状況は複数回答であるため、全体の調査数は各研修施設等の指定状況の調査数の合計と一致しない。

問2 (2) 年齢

|       | (上段:回答数(件)、下段:割合(%)) |        |      |      |     |
|-------|----------------------|--------|------|------|-----|
|       | 調査数                  | ほとんどない | 時々ある | よくある | 無回答 |
| 全体    | 3697                 | 2655   | 884  | 137  | 21  |
|       | 100.0                | 71.8   | 23.9 | 3.7  | 0.6 |
| 20歳以下 | 424                  | 298    | 105  | 20   | 1   |
|       | 100.0                | 70.3   | 24.8 | 4.7  | 0.2 |
| 30歳代  | 799                  | 575    | 188  | 34   | 2   |
|       | 100.0                | 72.0   | 23.5 | 4.3  | 0.3 |
| 40歳代  | 1037                 | 736    | 250  | 46   | 5   |
|       | 100.0                | 71.0   | 24.1 | 4.4  | 0.5 |
| 50歳代  | 864                  | 603    | 227  | 29   | 5   |
|       | 100.0                | 69.8   | 26.3 | 3.4  | 0.6 |
| 60歳以上 | 524                  | 411    | 101  | 6    | 6   |
|       | 100.0                | 78.4   | 19.3 | 1.1  | 1.1 |

※全体の調査数には年齢が無回答のものを含ため、全体の調査数は各年齢の調査数の合計と一致しない。

問3 本病院での勤務形態等(1) 職階等

|              | (上段:回答数(件)、下段:割合(%)) |        |      |      |     |
|--------------|----------------------|--------|------|------|-----|
|              | 調査数                  | ほとんどない | 時々ある | よくある | 無回答 |
| 全体           | 3697                 | 2655   | 884  | 137  | 21  |
|              | 100.0                | 71.8   | 23.9 | 3.7  | 0.6 |
| 部長・副部長       | 899                  | 631    | 237  | 27   | 4   |
|              | 100.0                | 70.2   | 26.4 | 3.0  | 0.4 |
| 診療科の責任者(医長等) | 595                  | 430    | 140  | 24   | 1   |
|              | 100.0                | 72.3   | 23.5 | 4.0  | 0.2 |
| その他管理職の医師    | 570                  | 414    | 132  | 19   | 5   |
|              | 100.0                | 72.6   | 23.2 | 3.3  | 0.9 |
| 管理職でない医師     | 1293                 | 941    | 287  | 54   | 11  |
|              | 100.0                | 72.8   | 22.2 | 4.2  | 0.9 |
| 臨床研修医        | 318                  | 223    | 83   | 12   | 0   |
|              | 100.0                | 70.1   | 26.1 | 3.8  | 0.0 |

※全体の調査数には職階等が無回答のものを含ため、全体の調査数は各職階等の調査数の合計と一致しない。

問3 本病院での勤務形態等(2) 主たる診療科

|         | (上段:回答数(件)、下段:割合(%)) |        |      |      |     |
|---------|----------------------|--------|------|------|-----|
|         | 調査数                  | ほとんどない | 時々ある | よくある | 無回答 |
| 全体      | 3697                 | 2655   | 884  | 137  | 21  |
|         | 100.0                | 71.8   | 23.9 | 3.7  | 0.6 |
| 内科系     | 1559                 | 1102   | 388  | 57   | 12  |
|         | 100.0                | 70.7   | 24.9 | 3.7  | 0.8 |
| 外科系     | 1020                 | 722    | 254  | 40   | 4   |
|         | 100.0                | 70.8   | 24.9 | 3.9  | 0.4 |
| 産科・産婦人科 | 263                  | 187    | 70   | 5    | 1   |
|         | 100.0                | 71.1   | 26.6 | 1.9  | 0.4 |
| 救急科     | 166                  | 133    | 29   | 4    | 0   |
|         | 100.0                | 80.1   | 17.5 | 2.4  | 0.0 |

※全体の調査数には診療科がその他、無回答のものを含ため、全体の調査数は各診療科の調査数の合計と一致しない。

問5 許可病床数

|          | (上段:回答数(件)、下段:割合(%)) |        |      |      |     |
|----------|----------------------|--------|------|------|-----|
|          | 調査数                  | ほとんどない | 時々ある | よくある | 無回答 |
| 全体       | 3697                 | 2655   | 884  | 137  | 21  |
|          | 100.0                | 71.8   | 23.9 | 3.7  | 0.6 |
| 99床以下    | 257                  | 190    | 54   | 12   | 1   |
|          | 100.0                | 73.9   | 21.0 | 4.7  | 0.4 |
| 100～199床 | 389                  | 279    | 94   | 13   | 3   |
|          | 100.0                | 71.7   | 24.2 | 3.3  | 0.8 |
| 200～299床 | 499                  | 356    | 129  | 9    | 5   |
|          | 100.0                | 71.3   | 25.9 | 1.8  | 1.0 |
| 300床以上   | 1723                 | 1246   | 402  | 67   | 8   |
|          | 100.0                | 72.3   | 23.3 | 3.9  | 0.5 |

※全体の調査数には許可病床数が無回答のものを含ため、全体の調査数は各許可病床数の調査数の合計と一致しない。

問19直近1か月の自覚症状(4) ゆううつだ

|              | (上段:回答数(件)、下段:割合(%)) |        |      |      |     |
|--------------|----------------------|--------|------|------|-----|
|              | 調査数                  | ほとんどない | 時々ある | よくある | 無回答 |
| 全体           | 3697                 | 2253   | 1177 | 246  | 21  |
|              | 100.0                | 60.9   | 31.8 | 6.7  | 0.6 |
| 臨床研修病院(基幹施設) | 1527                 | 882    | 524  | 117  | 4   |
|              | 100.0                | 57.8   | 34.3 | 7.7  | 0.3 |
| 臨床研修病院(連携施設) | 1148                 | 715    | 353  | 76   | 4   |
|              | 100.0                | 62.3   | 30.7 | 6.6  | 0.3 |
| 専門医の研修施設     | 956                  | 588    | 303  | 63   | 2   |
|              | 100.0                | 61.5   | 31.7 | 6.6  | 0.2 |
| 医育機関         | 233                  | 144    | 71   | 18   | 0   |
|              | 100.0                | 61.8   | 30.5 | 7.7  | 0.0 |
| いずれでもない      | 632                  | 414    | 174  | 34   | 10  |
|              | 100.0                | 65.5   | 27.5 | 5.4  | 1.6 |

※全体の調査数には研修施設等の指定状況がわからない、無回答のものを含ため、また、研修施設等の指定状況は複数回答であるため、全体の調査数は各研修施設等の指定状況の調査数の合計と一致しない。

|       | (上段:回答数(件)、下段:割合(%)) |        |      |      |     |
|-------|----------------------|--------|------|------|-----|
|       | 調査数                  | ほとんどない | 時々ある | よくある | 無回答 |
| 全体    | 3697                 | 2253   | 1177 | 246  | 21  |
|       | 100.0                | 60.9   | 31.8 | 6.7  | 0.6 |
| 20歳以下 | 424                  | 250    | 143  | 30   | 1   |
|       | 100.0                | 59.0   | 33.7 | 7.1  | 0.2 |
| 30歳代  | 799                  | 503    | 234  | 60   | 2   |
|       | 100.0                | 63.0   | 29.3 | 7.5  | 0.3 |
| 40歳代  | 1037                 | 611    | 349  | 74   | 3   |
|       | 100.0                | 58.9   | 33.7 | 7.1  | 0.3 |
| 50歳代  | 864                  | 501    | 292  | 65   | 6   |
|       | 100.0                | 58.0   | 33.8 | 7.5  | 0.7 |
| 60歳以上 | 524                  | 362    | 140  | 15   | 7   |
|       | 100.0                | 69.1   | 26.7 | 2.9  | 1.3 |

※全体の調査数には年齢が無回答のものを含ため、全体の調査数は各年齢の調査数の合計と一致しない。

|              | (上段:回答数(件)、下段:割合(%)) |        |      |      |     |
|--------------|----------------------|--------|------|------|-----|
|              | 調査数                  | ほとんどない | 時々ある | よくある | 無回答 |
| 全体           | 3697                 | 2253   | 1177 | 246  | 21  |
|              | 100.0                | 60.9   | 31.8 | 6.7  | 0.6 |
| 部長・副部長       | 899                  | 545    | 297  | 52   | 5   |
|              | 100.0                | 60.6   | 33.0 | 5.8  | 0.6 |
| 診療科の責任者(医長等) | 595                  | 360    | 187  | 46   | 2   |
|              | 100.0                | 60.5   | 31.4 | 7.7  | 0.3 |
| その他管理職の医師    | 570                  | 357    | 172  | 37   | 4   |
|              | 100.0                | 62.6   | 30.2 | 6.5  | 0.7 |
| 管理職でない医師     | 1293                 | 785    | 410  | 88   | 10  |
|              | 100.0                | 60.7   | 31.7 | 6.8  | 0.8 |
| 臨床研修医        | 318                  | 194    | 103  | 21   | 0   |
|              | 100.0                | 61.0   | 32.4 | 6.6  | 0.0 |

※全体の調査数には職階等が無回答のものを含ため、全体の調査数は各職階等の調査数の合計と一致しない。

|         | (上段:回答数(件)、下段:割合(%)) |        |      |      |     |
|---------|----------------------|--------|------|------|-----|
|         | 調査数                  | ほとんどない | 時々ある | よくある | 無回答 |
| 全体      | 3697                 | 2253   | 1177 | 246  | 21  |
|         | 100.0                | 60.9   | 31.8 | 6.7  | 0.6 |
| 内科系     | 1559                 | 977    | 488  | 101  | 13  |
|         | 100.0                | 62.7   | 30.0 | 6.5  | 0.8 |
| 外科系     | 1020                 | 588    | 354  | 74   | 4   |
|         | 100.0                | 57.6   | 34.7 | 7.3  | 0.4 |
| 産科・産婦人科 | 263                  | 144    | 94   | 24   | 1   |
|         | 100.0                | 54.8   | 35.7 | 9.1  | 0.4 |
| 救急科     | 166                  | 101    | 52   | 13   | 0   |
|         | 100.0                | 60.8   | 31.3 | 7.8  | 0.0 |

※全体の調査数には診療科がその他、無回答のものを含ため、全体の調査数は各診療科の調査数の合計と一致しない。

問19直近1か月の自覚症状(5)よく眠れない

問1 調査票を受け取った病院について

|              | (上段:回答数(件)、下段:割合(%)) |        |      |      |     |
|--------------|----------------------|--------|------|------|-----|
|              | 調査数                  | ほとんどない | 時々ある | よくある | 無回答 |
| 全体           | 3697                 | 2656   | 829  | 192  | 20  |
|              | 100.0                | 71.8   | 22.4 | 5.2  | 0.5 |
| 臨床研修病院(基幹施設) | 1527                 | 1131   | 332  | 59   | 5   |
|              | 100.0                | 74.1   | 21.7 | 3.9  | 0.3 |
| 臨床研修病院(連携施設) | 1148                 | 790    | 285  | 69   | 4   |
|              | 100.0                | 68.8   | 24.8 | 6.0  | 0.3 |
| 専門医の研修施設     | 956                  | 700    | 204  | 49   | 3   |
|              | 100.0                | 73.2   | 21.3 | 5.1  | 0.3 |
| 医育機関         | 233                  | 184    | 42   | 7    | 0   |
|              | 100.0                | 79.0   | 18.0 | 3.0  | 0.0 |
| いずれでもない      | 632                  | 454    | 127  | 43   | 8   |
|              | 100.0                | 71.8   | 20.1 | 6.8  | 1.3 |

※全体の調査数には研修施設等の指定状況がわからない、無回答のものを含みます。また、研修施設等の指定状況は複数回答であるため、全体の調査数は各研修施設等の指定状況の調査数の合計と一致しない。

問2(2)年齢

|       | (上段:回答数(件)、下段:割合(%)) |        |      |      |     |
|-------|----------------------|--------|------|------|-----|
|       | 調査数                  | ほとんどない | 時々ある | よくある | 無回答 |
| 全体    | 3697                 | 2656   | 829  | 192  | 20  |
|       | 100.0                | 71.8   | 22.4 | 5.2  | 0.5 |
| 20歳以下 | 424                  | 334    | 72   | 16   | 2   |
|       | 100.0                | 78.8   | 17.0 | 3.8  | 0.5 |
| 30歳代  | 799                  | 607    | 158  | 32   | 2   |
|       | 100.0                | 76.0   | 19.8 | 4.0  | 0.3 |
| 40歳代  | 1037                 | 748    | 230  | 58   | 3   |
|       | 100.0                | 71.9   | 22.2 | 5.6  | 0.3 |
| 50歳代  | 864                  | 573    | 229  | 57   | 5   |
|       | 100.0                | 66.3   | 26.5 | 6.6  | 0.6 |
| 60歳以上 | 524                  | 367    | 129  | 22   | 6   |
|       | 100.0                | 70.0   | 24.6 | 4.2  | 1.1 |

※全体の調査数には年齢が無回答のものを含みます。全体の調査数は各年齢の調査数の合計と一致しない。

問3本病院での勤務形態等(1)職階等

|              | (上段:回答数(件)、下段:割合(%)) |        |      |      |     |
|--------------|----------------------|--------|------|------|-----|
|              | 調査数                  | ほとんどない | 時々ある | よくある | 無回答 |
| 全体           | 3697                 | 2656   | 829  | 192  | 20  |
|              | 100.0                | 71.8   | 22.4 | 5.2  | 0.5 |
| 部長・副部長       | 899                  | 626    | 219  | 49   | 5   |
|              | 100.0                | 69.6   | 24.4 | 5.5  | 0.6 |
| 診療科の責任者(医長等) | 595                  | 424    | 134  | 34   | 3   |
|              | 100.0                | 71.3   | 22.5 | 5.7  | 0.5 |
| その他管理職の医師    | 570                  | 412    | 122  | 35   | 1   |
|              | 100.0                | 72.3   | 21.4 | 6.1  | 0.2 |
| 管理職でない医師     | 1293                 | 940    | 279  | 64   | 10  |
|              | 100.0                | 72.7   | 21.6 | 4.9  | 0.8 |
| 臨床研修医        | 318                  | 241    | 67   | 9    | 1   |
|              | 100.0                | 75.8   | 21.1 | 2.8  | 0.3 |

※全体の調査数には職階等が無回答のものを含みます。全体の調査数は各職階等の調査数の合計と一致しない。

問3本病院での勤務形態等(2)主たる診療科

|         | (上段:回答数(件)、下段:割合(%)) |        |      |      |     |
|---------|----------------------|--------|------|------|-----|
|         | 調査数                  | ほとんどない | 時々ある | よくある | 無回答 |
| 全体      | 3697                 | 2656   | 829  | 192  | 20  |
|         | 100.0                | 71.8   | 22.4 | 5.2  | 0.5 |
| 内科系     | 1559                 | 1124   | 345  | 80   | 10  |
|         | 100.0                | 72.1   | 22.1 | 5.1  | 0.6 |
| 外科系     | 1020                 | 752    | 215  | 48   | 5   |
|         | 100.0                | 73.7   | 21.1 | 4.7  | 0.5 |
| 産科・産婦人科 | 263                  | 184    | 64   | 14   | 1   |
|         | 100.0                | 70.0   | 24.3 | 5.3  | 0.4 |
| 救急科     | 166                  | 127    | 32   | 7    | 0   |
|         | 100.0                | 76.5   | 19.3 | 4.2  | 0.0 |

※全体の調査数には診療科がその他、無回答のものを含みます。全体の調査数は各診療科の調査数の合計と一致しない。

問5許可病床数

|          | (上段:回答数(件)、下段:割合(%)) |        |      |      |     |
|----------|----------------------|--------|------|------|-----|
|          | 調査数                  | ほとんどない | 時々ある | よくある | 無回答 |
| 全体       | 3697                 | 2656   | 829  | 192  | 20  |
|          | 100.0                | 71.8   | 22.4 | 5.2  | 0.5 |
| 99床以下    | 257                  | 184    | 54   | 18   | 1   |
|          | 100.0                | 71.6   | 21.0 | 7.0  | 0.4 |
| 100～199床 | 389                  | 278    | 84   | 23   | 4   |
|          | 100.0                | 71.5   | 21.6 | 5.9  | 1.0 |
| 200～299床 | 499                  | 340    | 117  | 39   | 3   |
|          | 100.0                | 68.1   | 23.4 | 7.8  | 0.6 |
| 300床以上   | 1723                 | 1279   | 365  | 70   | 9   |
|          | 100.0                | 74.2   | 21.2 | 4.1  | 0.5 |

※全体の調査数には許可病床数が無回答のものを含みます。全体の調査数は各許可病床数の調査数の合計と一致しない。

問19直近1か月の自覚症状(6)体の調子が悪い

|              | (上段:回答数(件)、下段:割合(%)) |        |      |      |     |
|--------------|----------------------|--------|------|------|-----|
|              | 調査数                  | ほとんどない | 時々ある | よくある | 無回答 |
| 全体           | 3697                 | 2282   | 1211 | 182  | 22  |
|              | 100.0                | 61.7   | 32.8 | 4.9  | 0.6 |
| 臨床研修病院(基幹施設) | 1527                 | 910    | 534  | 79   | 4   |
|              | 100.0                | 59.6   | 35.0 | 5.2  | 0.3 |
| 臨床研修病院(連携施設) | 1148                 | 705    | 383  | 57   | 3   |
|              | 100.0                | 61.4   | 33.4 | 5.0  | 0.3 |
| 専門医の研修施設     | 956                  | 575    | 325  | 53   | 3   |
|              | 100.0                | 60.1   | 34.0 | 5.5  | 0.3 |
| 医育機関         | 233                  | 146    | 71   | 16   | 0   |
|              | 100.0                | 62.7   | 30.5 | 6.9  | 0.0 |
| いずれでもない      | 632                  | 412    | 178  | 32   | 10  |
|              | 100.0                | 65.2   | 28.2 | 5.1  | 1.6 |

※全体の調査数には研修施設等の指定状況がわからない、無回答のものを含みます。また、研修施設等の指定状況は複数回答であるため、全体の調査数は各研修施設等の指定状況の調査数の合計と一致しない。

|       | (上段:回答数(件)、下段:割合(%)) |        |      |      |     |
|-------|----------------------|--------|------|------|-----|
|       | 調査数                  | ほとんどない | 時々ある | よくある | 無回答 |
| 全体    | 3697                 | 2282   | 1211 | 182  | 22  |
|       | 100.0                | 61.7   | 32.8 | 4.9  | 0.6 |
| 20歳以下 | 424                  | 288    | 117  | 18   | 1   |
|       | 100.0                | 67.9   | 27.6 | 4.2  | 0.2 |
| 30歳代  | 799                  | 495    | 264  | 38   | 2   |
|       | 100.0                | 62.0   | 33.0 | 4.8  | 0.3 |
| 40歳代  | 1037                 | 622    | 360  | 52   | 3   |
|       | 100.0                | 60.0   | 34.7 | 5.0  | 0.3 |
| 50歳代  | 864                  | 498    | 304  | 56   | 6   |
|       | 100.0                | 57.6   | 35.2 | 6.5  | 0.7 |
| 60歳以上 | 524                  | 353    | 149  | 14   | 8   |
|       | 100.0                | 67.4   | 28.4 | 2.7  | 1.5 |

※全体の調査数には年齢が無回答のものを含みます。全体の調査数は各年齢の調査数の合計と一致しない。

|              | (上段:回答数(件)、下段:割合(%)) |        |      |      |     |
|--------------|----------------------|--------|------|------|-----|
|              | 調査数                  | ほとんどない | 時々ある | よくある | 無回答 |
| 全体           | 3697                 | 2282   | 1211 | 182  | 22  |
|              | 100.0                | 61.7   | 32.8 | 4.9  | 0.6 |
| 部長・副部長       | 899                  | 530    | 321  | 43   | 5   |
|              | 100.0                | 59.0   | 35.7 | 4.8  | 0.6 |
| 診療科の責任者(医長等) | 595                  | 365    | 200  | 29   | 1   |
|              | 100.0                | 61.3   | 33.6 | 4.9  | 0.2 |
| その他管理職の医師    | 570                  | 361    | 174  | 29   | 6   |
|              | 100.0                | 63.3   | 30.5 | 5.1  | 1.1 |
| 管理職でない医師     | 1293                 | 803    | 413  | 67   | 10  |
|              | 100.0                | 62.1   | 31.9 | 5.2  | 0.8 |
| 臨床研修医        | 318                  | 210    | 94   | 14   | 0   |
|              | 100.0                | 66.0   | 29.6 | 4.4  | 0.0 |

※全体の調査数には職階等が無回答のものを含みます。全体の調査数は各職階等の調査数の合計と一致しない。

|         | (上段:回答数(件)、下段:割合(%)) |        |      |      |     |
|---------|----------------------|--------|------|------|-----|
|         | 調査数                  | ほとんどない | 時々ある | よくある | 無回答 |
| 全体      | 3697                 | 2282   | 1211 | 182  | 22  |
|         | 100.0                | 61.7   | 32.8 | 4.9  | 0.6 |
| 内科系     | 1559                 | 977    | 501  | 66   | 15  |
|         | 100.0                | 62.7   | 32.1 | 4.2  | 1.0 |
| 外科系     | 1020                 | 625    | 352  | 40   | 3   |
|         | 100.0                | 61.3   | 34.5 | 3.9  | 0.3 |
| 産科・産婦人科 | 263                  | 155    | 89   | 18   | 1   |
|         | 100.0                | 58.9   | 33.8 | 6.8  | 0.4 |
| 救急科     | 166                  | 116    | 43   | 7    | 0   |
|         | 100.0                | 69.9   | 25.9 | 4.2  | 0.0 |

※全体の調査数には診療科がその他、無回答のものを含みます。全体の調査数は各診療科の調査数の合計と一致しない。

|          | (上段:回答数(件)、下段:割合(%)) |        |      |      |     |
|----------|----------------------|--------|------|------|-----|
|          | 調査数                  | ほとんどない | 時々ある | よくある | 無回答 |
| 全体       | 3697                 | 2282   | 1211 | 182  | 22  |
|          | 100.0                | 61.7   | 32.8 | 4.9  | 0.6 |
| 99床以下    | 257                  | 155    | 84   | 15   | 3   |
|          | 100.0                | 60.3   | 32.7 | 5.8  | 1.2 |
| 100～199床 | 389                  | 262    | 104  | 20   | 3   |
|          | 100.0                | 67.4   | 26.7 | 5.1  | 0.8 |
| 200～299床 | 499                  | 310    | 161  | 25   | 3   |
|          | 100.0                | 62.1   | 32.3 | 5.0  | 0.6 |
| 300床以上   | 1723                 | 1058   | 571  | 86   | 8   |
|          | 100.0                | 61.4   | 33.1 | 5.0  | 0.5 |

※全体の調査数には許可病床数が無回答のものを含みます。全体の調査数は各許可病床数の調査数の合計と一致しない。

問19直近1か月の自覚症状(7) 物事に集中できない

問1 調査票を受け取った病院について

|              | (上段:回答数(件)、下段:割合(%)) |        |      |      |     |
|--------------|----------------------|--------|------|------|-----|
|              | 調査数                  | ほとんどない | 時々ある | よくある | 無回答 |
| 全体           | 3697                 | 2557   | 1021 | 94   | 25  |
|              | 100.0                | 69.2   | 27.6 | 2.5  | 0.7 |
| 臨床研修病院(基幹施設) | 1527                 | 1007   | 470  | 46   | 4   |
|              | 100.0                | 66.9   | 30.8 | 3.0  | 0.3 |
| 臨床研修病院(連携施設) | 1148                 | 802    | 314  | 27   | 5   |
|              | 100.0                | 69.9   | 27.4 | 2.4  | 0.4 |
| 専門医の研修施設     | 956                  | 662    | 263  | 28   | 3   |
|              | 100.0                | 69.2   | 27.5 | 2.9  | 0.3 |
| 医育機関         | 233                  | 160    | 66   | 5    | 2   |
|              | 100.0                | 68.7   | 28.3 | 2.1  | 0.9 |
| いずれでもない      | 832                  | 476    | 137  | 11   | 8   |
|              | 100.0                | 75.3   | 21.7 | 1.7  | 1.3 |

※全体の調査数には研修施設等の指定状況がわからない、無回答のものを含いため、また、研修施設等の指定状況は複数回答であるため、全体の調査数は各研修施設等の指定状況の調査数の合計と一致しない。

問2(2) 年齢

|       | (上段:回答数(件)、下段:割合(%)) |        |      |      |     |
|-------|----------------------|--------|------|------|-----|
|       | 調査数                  | ほとんどない | 時々ある | よくある | 無回答 |
| 全体    | 3697                 | 2557   | 1021 | 94   | 25  |
|       | 100.0                | 69.2   | 27.6 | 2.5  | 0.7 |
| 20歳以下 | 424                  | 279    | 130  | 13   | 2   |
|       | 100.0                | 65.8   | 30.7 | 3.1  | 0.5 |
| 30歳代  | 799                  | 566    | 208  | 23   | 2   |
|       | 100.0                | 70.8   | 26.0 | 2.9  | 0.3 |
| 40歳代  | 1037                 | 701    | 304  | 26   | 6   |
|       | 100.0                | 67.6   | 29.3 | 2.5  | 0.6 |
| 50歳代  | 864                  | 584    | 250  | 23   | 7   |
|       | 100.0                | 67.6   | 28.9 | 2.7  | 0.8 |
| 60歳以上 | 524                  | 396    | 115  | 7    | 6   |
|       | 100.0                | 75.6   | 21.9 | 1.3  | 1.1 |

※全体の調査数には年齢が無回答のものを含いため、全体の調査数は各年齢の調査数の合計と一致しない。

問3本病院での勤務形態等(1) 職階等

|              | (上段:回答数(件)、下段:割合(%)) |        |      |      |     |
|--------------|----------------------|--------|------|------|-----|
|              | 調査数                  | ほとんどない | 時々ある | よくある | 無回答 |
| 全体           | 3697                 | 2557   | 1021 | 94   | 25  |
|              | 100.0                | 69.2   | 27.6 | 2.5  | 0.7 |
| 部長・副部長       | 899                  | 611    | 269  | 16   | 3   |
|              | 100.0                | 68.0   | 29.9 | 1.8  | 0.3 |
| 診療科の責任者(医長等) | 595                  | 423    | 152  | 18   | 2   |
|              | 100.0                | 71.1   | 25.5 | 3.0  | 0.3 |
| その他管理職の医師    | 570                  | 393    | 159  | 13   | 5   |
|              | 100.0                | 68.9   | 27.9 | 2.3  | 0.9 |
| 管理職でない医師     | 1293                 | 902    | 336  | 41   | 14  |
|              | 100.0                | 69.8   | 26.0 | 3.2  | 1.1 |
| 臨床研修医        | 318                  | 217    | 94   | 6    | 1   |
|              | 100.0                | 68.2   | 29.6 | 1.9  | 0.3 |

※全体の調査数には職階等が無回答のものを含ため、全体の調査数は各職階等の調査数の合計と一致しない。

問3本病院での勤務形態等(2) 主たる診療科

|         | (上段:回答数(件)、下段:割合(%)) |        |      |      |     |
|---------|----------------------|--------|------|------|-----|
|         | 調査数                  | ほとんどない | 時々ある | よくある | 無回答 |
| 全体      | 3697                 | 2557   | 1021 | 94   | 25  |
|         | 100.0                | 69.2   | 27.6 | 2.5  | 0.7 |
| 内科系     | 1559                 | 1083   | 423  | 36   | 17  |
|         | 100.0                | 69.5   | 27.1 | 2.3  | 1.1 |
| 外科系     | 1020                 | 705    | 286  | 26   | 3   |
|         | 100.0                | 69.1   | 28.0 | 2.5  | 0.3 |
| 産科・産婦人科 | 263                  | 175    | 84   | 3    | 1   |
|         | 100.0                | 66.5   | 31.9 | 1.1  | 0.4 |
| 救急科     | 166                  | 115    | 44   | 7    | 0   |
|         | 100.0                | 69.3   | 26.5 | 4.2  | 0.0 |

※全体の調査数には診療科がその他、無回答のものを含ため、全体の調査数は各診療科の調査数の合計と一致しない。

問5許可病床数

|          | (上段:回答数(件)、下段:割合(%)) |        |      |      |     |
|----------|----------------------|--------|------|------|-----|
|          | 調査数                  | ほとんどない | 時々ある | よくある | 無回答 |
| 全体       | 3697                 | 2557   | 1021 | 94   | 25  |
|          | 100.0                | 69.2   | 27.6 | 2.5  | 0.7 |
| 99床以下    | 257                  | 196    | 57   | 1    | 3   |
|          | 100.0                | 76.3   | 22.2 | 0.4  | 1.2 |
| 100~199床 | 389                  | 282    | 93   | 11   | 3   |
|          | 100.0                | 72.5   | 23.9 | 2.8  | 0.8 |
| 200~299床 | 499                  | 351    | 131  | 13   | 4   |
|          | 100.0                | 70.3   | 26.3 | 2.6  | 0.8 |
| 300床以上   | 1723                 | 1168   | 499  | 46   | 10  |
|          | 100.0                | 67.8   | 29.0 | 2.7  | 0.6 |

※全体の調査数には許可病床数が無回答のものを含ため、全体の調査数は各許可病床数の調査数の合計と一致しない。

問19直近1か月の自覚症状(8) することに間違いが多い

|              | (上段:回答数(件)、下段:割合(%)) |        |      |      |     |
|--------------|----------------------|--------|------|------|-----|
|              | 調査数                  | ほとんどない | 時々ある | よくある | 無回答 |
| 全体           | 3697                 | 2658   | 948  | 71   | 20  |
|              | 100.0                | 71.9   | 25.6 | 1.9  | 0.5 |
| 臨床研修病院(基幹施設) | 1527                 | 1094   | 396  | 33   | 4   |
|              | 100.0                | 71.6   | 25.9 | 2.2  | 0.3 |
| 臨床研修病院(連携施設) | 1148                 | 823    | 301  | 20   | 4   |
|              | 100.0                | 71.7   | 26.2 | 1.7  | 0.3 |
| 専門医の研修施設     | 956                  | 705    | 230  | 19   | 2   |
|              | 100.0                | 73.7   | 24.1 | 2.0  | 0.2 |
| 医育機関         | 233                  | 169    | 59   | 5    | 0   |
|              | 100.0                | 72.5   | 25.3 | 2.1  | 0.0 |
| いずれでもない      | 832                  | 459    | 154  | 11   | 8   |
|              | 100.0                | 72.6   | 24.4 | 1.7  | 1.3 |

※全体の調査数には研修施設等の指定状況がわからない、無回答のものを含ため、また、研修施設等の指定状況は複数回答であるため、全体の調査数は各研修施設等の指定状況の調査数の合計と一致しない。

|       | (上段:回答数(件)、下段:割合(%)) |        |      |      |     |
|-------|----------------------|--------|------|------|-----|
|       | 調査数                  | ほとんどない | 時々ある | よくある | 無回答 |
| 全体    | 3697                 | 2658   | 948  | 71   | 20  |
|       | 100.0                | 71.9   | 25.6 | 1.9  | 0.5 |
| 20歳以下 | 424                  | 275    | 132  | 16   | 1   |
|       | 100.0                | 64.9   | 31.1 | 3.8  | 0.2 |
| 30歳代  | 799                  | 599    | 182  | 16   | 2   |
|       | 100.0                | 75.0   | 22.8 | 2.0  | 0.3 |
| 40歳代  | 1037                 | 778    | 243  | 12   | 4   |
|       | 100.0                | 75.0   | 23.4 | 1.2  | 0.4 |
| 50歳代  | 864                  | 607    | 233  | 19   | 5   |
|       | 100.0                | 70.3   | 27.0 | 2.2  | 0.6 |
| 60歳以上 | 524                  | 370    | 141  | 7    | 6   |
|       | 100.0                | 70.6   | 26.9 | 1.3  | 1.1 |

※全体の調査数には年齢が無回答のものを含ため、全体の調査数は各年齢の調査数の合計と一致しない。

|              | (上段:回答数(件)、下段:割合(%)) |        |      |      |     |
|--------------|----------------------|--------|------|------|-----|
|              | 調査数                  | ほとんどない | 時々ある | よくある | 無回答 |
| 全体           | 3697                 | 2658   | 948  | 71   | 20  |
|              | 100.0                | 71.9   | 25.6 | 1.9  | 0.5 |
| 部長・副部長       | 899                  | 644    | 236  | 15   | 4   |
|              | 100.0                | 71.6   | 26.3 | 1.7  | 0.4 |
| 診療科の責任者(医長等) | 595                  | 455    | 129  | 10   | 1   |
|              | 100.0                | 76.5   | 21.7 | 1.7  | 0.2 |
| その他管理職の医師    | 570                  | 413    | 144  | 8    | 5   |
|              | 100.0                | 72.5   | 25.3 | 1.4  | 0.9 |
| 管理職でない医師     | 1293                 | 911    | 341  | 31   | 10  |
|              | 100.0                | 70.5   | 26.4 | 2.4  | 0.8 |
| 臨床研修医        | 318                  | 217    | 94   | 7    | 0   |
|              | 100.0                | 68.2   | 29.6 | 2.2  | 0.0 |

※全体の調査数には職階等が無回答のものを含ため、全体の調査数は各職階等の調査数の合計と一致しない。

|         | (上段:回答数(件)、下段:割合(%)) |        |      |      |     |
|---------|----------------------|--------|------|------|-----|
|         | 調査数                  | ほとんどない | 時々ある | よくある | 無回答 |
| 全体      | 3697                 | 2658   | 948  | 71   | 20  |
|         | 100.0                | 71.9   | 25.6 | 1.9  | 0.5 |
| 内科系     | 1559                 | 1100   | 418  | 28   | 13  |
|         | 100.0                | 70.6   | 26.8 | 1.8  | 0.8 |
| 外科系     | 1020                 | 751    | 245  | 21   | 3   |
|         | 100.0                | 73.6   | 24.0 | 2.1  | 0.3 |
| 産科・産婦人科 | 263                  | 188    | 70   | 4    | 1   |
|         | 100.0                | 71.5   | 26.6 | 1.5  | 0.4 |
| 救急科     | 166                  | 124    | 39   | 2    | 1   |
|         | 100.0                | 74.7   | 23.5 | 1.2  | 0.6 |

※全体の調査数には診療科がその他、無回答のものを含ため、全体の調査数は各診療科の調査数の合計と一致しない。

|          | (上段:回答数(件)、下段:割合(%)) |        |      |      |     |
|----------|----------------------|--------|------|------|-----|
|          | 調査数                  | ほとんどない | 時々ある | よくある | 無回答 |
| 全体       | 3697                 | 2658   | 948  | 71   | 20  |
|          | 100.0                | 71.9   | 25.6 | 1.9  | 0.5 |
| 99床以下    | 257                  | 194    | 58   | 2    | 3   |
|          | 100.0                | 75.5   | 22.6 | 0.8  | 1.2 |
| 100~199床 | 389                  | 287    | 91   | 8    | 3   |
|          | 100.0                | 73.8   | 23.4 | 2.1  | 0.8 |
| 200~299床 | 499                  | 350    | 138  | 8    | 3   |
|          | 100.0                | 70.1   | 27.7 | 1.6  | 0.6 |
| 300床以上   | 1723                 | 1244   | 436  | 36   | 7   |
|          | 100.0                | 72.2   | 25.3 | 2.1  | 0.4 |

※全体の調査数には許可病床数が無回答のものを含ため、全体の調査数は各許可病床数の調査数の合計と一致しない。

問19直近1か月の自覚症状(9) 仕事中、強い眠気に関われる

問1 調査票を受け取った病院について

|              | (上段:回答数(件)、下段:割合(%)) |        |      |      |     |
|--------------|----------------------|--------|------|------|-----|
|              | 調査数                  | ほとんどない | 時々ある | よくある | 無回答 |
| 全体           | 3697                 | 2237   | 1200 | 241  | 19  |
|              | 100.0                | 60.5   | 32.5 | 6.5  | 0.5 |
| 臨床研修病院(基幹施設) | 1527                 | 814    | 582  | 127  | 4   |
|              | 100.0                | 53.3   | 38.1 | 8.3  | 0.3 |
| 臨床研修病院(連携施設) | 1148                 | 700    | 372  | 74   | 2   |
|              | 100.0                | 61.0   | 32.4 | 6.4  | 0.2 |
| 専門医の研修施設     | 956                  | 574    | 313  | 65   | 4   |
|              | 100.0                | 60.0   | 32.7 | 6.8  | 0.4 |
| 医育機関         | 233                  | 131    | 83   | 19   | 0   |
|              | 100.0                | 56.2   | 35.6 | 8.2  | 0.0 |
| いずれでもない      | 632                  | 457    | 140  | 26   | 9   |
|              | 100.0                | 72.3   | 22.2 | 4.1  | 1.4 |

※全体の調査数には研修施設等の指定状況がわからない、無回答のものを含いため、また、研修施設等の指定状況は複数回答であるため、全体の調査数は各研修施設等の指定状況の調査数の合計と一致しない。

問2(2) 年齢

|       | (上段:回答数(件)、下段:割合(%)) |        |      |      |     |
|-------|----------------------|--------|------|------|-----|
|       | 調査数                  | ほとんどない | 時々ある | よくある | 無回答 |
| 全体    | 3697                 | 2237   | 1200 | 241  | 19  |
|       | 100.0                | 60.5   | 32.5 | 6.5  | 0.5 |
| 20歳以下 | 424                  | 214    | 164  | 45   | 1   |
|       | 100.0                | 50.5   | 38.7 | 10.6 | 0.2 |
| 30歳代  | 799                  | 498    | 247  | 51   | 3   |
|       | 100.0                | 62.3   | 30.9 | 6.4  | 0.4 |
| 40歳代  | 1037                 | 639    | 334  | 61   | 3   |
|       | 100.0                | 61.6   | 32.2 | 5.9  | 0.3 |
| 50歳代  | 864                  | 503    | 293  | 65   | 3   |
|       | 100.0                | 58.2   | 33.9 | 7.5  | 0.3 |
| 60歳以上 | 524                  | 355    | 145  | 17   | 7   |
|       | 100.0                | 67.7   | 27.7 | 3.2  | 1.3 |

※全体の調査数には年齢が無回答のものを含ため、全体の調査数は各年齢の調査数の合計と一致しない。

問3本病院での勤務形態等(1) 職階等

|              | (上段:回答数(件)、下段:割合(%)) |        |      |      |     |
|--------------|----------------------|--------|------|------|-----|
|              | 調査数                  | ほとんどない | 時々ある | よくある | 無回答 |
| 全体           | 3697                 | 2237   | 1200 | 241  | 19  |
|              | 100.0                | 60.5   | 32.5 | 6.5  | 0.5 |
| 部長・副部長       | 899                  | 531    | 317  | 47   | 4   |
|              | 100.0                | 59.1   | 35.3 | 5.2  | 0.4 |
| 診療科の責任者(医長等) | 595                  | 362    | 191  | 41   | 1   |
|              | 100.0                | 60.8   | 32.1 | 6.9  | 0.2 |
| その他管理職の医師    | 570                  | 364    | 175  | 28   | 3   |
|              | 100.0                | 63.9   | 30.7 | 4.9  | 0.5 |
| 管理職でない医師     | 1293                 | 799    | 390  | 93   | 11  |
|              | 100.0                | 61.8   | 30.2 | 7.2  | 0.9 |
| 臨床研修医        | 318                  | 168    | 118  | 32   | 0   |
|              | 100.0                | 52.8   | 37.1 | 10.1 | 0.0 |

※全体の調査数には職階等が無回答のものを含ため、全体の調査数は各職階等の調査数の合計と一致しない。

問3本病院での勤務形態等(2) 主たる診療科

|         | (上段:回答数(件)、下段:割合(%)) |        |      |      |     |
|---------|----------------------|--------|------|------|-----|
|         | 調査数                  | ほとんどない | 時々ある | よくある | 無回答 |
| 全体      | 3697                 | 2237   | 1200 | 241  | 19  |
|         | 100.0                | 60.5   | 32.5 | 6.5  | 0.5 |
| 内科系     | 1559                 | 953    | 485  | 111  | 10  |
|         | 100.0                | 61.1   | 31.1 | 7.1  | 0.6 |
| 外科系     | 1020                 | 587    | 371  | 59   | 3   |
|         | 100.0                | 57.5   | 36.4 | 5.8  | 0.3 |
| 産科・産婦人科 | 263                  | 157    | 90   | 14   | 2   |
|         | 100.0                | 59.7   | 34.2 | 5.3  | 0.8 |
| 救急科     | 166                  | 92     | 59   | 15   | 0   |
|         | 100.0                | 55.4   | 35.5 | 9.0  | 0.0 |

※全体の調査数には診療科がその他、無回答のものを含ため、全体の調査数は各診療科の調査数の合計と一致しない。

問5許可病床数

|          | (上段:回答数(件)、下段:割合(%)) |        |      |      |     |
|----------|----------------------|--------|------|------|-----|
|          | 調査数                  | ほとんどない | 時々ある | よくある | 無回答 |
| 全体       | 3697                 | 2237   | 1200 | 241  | 19  |
|          | 100.0                | 60.5   | 32.5 | 6.5  | 0.5 |
| 99床以下    | 257                  | 179    | 67   | 9    | 2   |
|          | 100.0                | 69.6   | 26.1 | 3.5  | 0.8 |
| 100~199床 | 389                  | 269    | 97   | 20   | 3   |
|          | 100.0                | 69.2   | 24.9 | 5.1  | 0.8 |
| 200~299床 | 499                  | 313    | 152  | 32   | 2   |
|          | 100.0                | 62.7   | 30.5 | 6.4  | 0.4 |
| 300床以上   | 1723                 | 975    | 612  | 129  | 7   |
|          | 100.0                | 56.6   | 35.5 | 7.5  | 0.4 |

※全体の調査数には許可病床数が無回答のものを含ため、全体の調査数は各許可病床数の調査数の合計と一致しない。

問19直近1か月の自覚症状(10) やる気が出ない

|              | (上段:回答数(件)、下段:割合(%)) |        |      |      |     |
|--------------|----------------------|--------|------|------|-----|
|              | 調査数                  | ほとんどない | 時々ある | よくある | 無回答 |
| 全体           | 3697                 | 2252   | 1249 | 174  | 22  |
|              | 100.0                | 60.9   | 33.8 | 4.7  | 0.6 |
| 臨床研修病院(基幹施設) | 1527                 | 885    | 558  | 79   | 5   |
|              | 100.0                | 58.0   | 36.5 | 5.2  | 0.3 |
| 臨床研修病院(連携施設) | 1148                 | 701    | 391  | 52   | 4   |
|              | 100.0                | 61.1   | 34.1 | 4.5  | 0.3 |
| 専門医の研修施設     | 956                  | 591    | 323  | 39   | 3   |
|              | 100.0                | 61.8   | 33.8 | 4.1  | 0.3 |
| 医育機関         | 233                  | 150    | 73   | 10   | 0   |
|              | 100.0                | 64.4   | 31.3 | 4.3  | 0.0 |
| いずれでもない      | 632                  | 412    | 185  | 27   | 8   |
|              | 100.0                | 65.2   | 29.3 | 4.3  | 1.3 |

※全体の調査数には研修施設等の指定状況がわからない、無回答のものを含ため、また、研修施設等の指定状況は複数回答であるため、全体の調査数は各研修施設等の指定状況の調査数の合計と一致しない。

|       | (上段:回答数(件)、下段:割合(%)) |        |      |      |     |
|-------|----------------------|--------|------|------|-----|
|       | 調査数                  | ほとんどない | 時々ある | よくある | 無回答 |
| 全体    | 3697                 | 2252   | 1249 | 174  | 22  |
|       | 100.0                | 60.9   | 33.8 | 4.7  | 0.6 |
| 20歳以下 | 424                  | 252    | 142  | 28   | 2   |
|       | 100.0                | 59.4   | 33.5 | 6.6  | 0.5 |
| 30歳代  | 799                  | 485    | 267  | 44   | 3   |
|       | 100.0                | 60.7   | 33.4 | 5.5  | 0.4 |
| 40歳代  | 1037                 | 614    | 368  | 52   | 3   |
|       | 100.0                | 59.2   | 35.5 | 5.0  | 0.3 |
| 50歳代  | 864                  | 515    | 305  | 41   | 3   |
|       | 100.0                | 59.6   | 35.3 | 4.7  | 0.3 |
| 60歳以上 | 524                  | 358    | 149  | 8    | 9   |
|       | 100.0                | 68.3   | 28.4 | 1.5  | 1.7 |

※全体の調査数には年齢が無回答のものを含ため、全体の調査数は各年齢の調査数の合計と一致しない。

|              | (上段:回答数(件)、下段:割合(%)) |        |      |      |     |
|--------------|----------------------|--------|------|------|-----|
|              | 調査数                  | ほとんどない | 時々ある | よくある | 無回答 |
| 全体           | 3697                 | 2252   | 1249 | 174  | 22  |
|              | 100.0                | 60.9   | 33.8 | 4.7  | 0.6 |
| 部長・副部長       | 899                  | 553    | 311  | 31   | 4   |
|              | 100.0                | 61.5   | 34.6 | 3.4  | 0.4 |
| 診療科の責任者(医長等) | 595                  | 376    | 186  | 32   | 1   |
|              | 100.0                | 63.2   | 31.3 | 5.4  | 0.2 |
| その他管理職の医師    | 570                  | 358    | 185  | 22   | 5   |
|              | 100.0                | 62.8   | 32.5 | 3.9  | 0.9 |
| 管理職でない医師     | 1293                 | 764    | 449  | 69   | 11  |
|              | 100.0                | 59.1   | 34.7 | 5.3  | 0.9 |
| 臨床研修医        | 318                  | 190    | 109  | 18   | 1   |
|              | 100.0                | 59.7   | 34.3 | 5.7  | 0.3 |

※全体の調査数には職階等が無回答のものを含ため、全体の調査数は各職階等の調査数の合計と一致しない。

|         | (上段:回答数(件)、下段:割合(%)) |        |      |      |     |
|---------|----------------------|--------|------|------|-----|
|         | 調査数                  | ほとんどない | 時々ある | よくある | 無回答 |
| 全体      | 3697                 | 2252   | 1249 | 174  | 22  |
|         | 100.0                | 60.9   | 33.8 | 4.7  | 0.6 |
| 内科系     | 1559                 | 949    | 525  | 73   | 12  |
|         | 100.0                | 60.9   | 33.7 | 4.7  | 0.8 |
| 外科系     | 1020                 | 625    | 348  | 43   | 4   |
|         | 100.0                | 61.3   | 34.1 | 4.2  | 0.4 |
| 産科・産婦人科 | 263                  | 144    | 98   | 19   | 2   |
|         | 100.0                | 54.8   | 37.3 | 7.2  | 0.8 |
| 救急科     | 166                  | 110    | 45   | 11   | 0   |
|         | 100.0                | 66.3   | 27.1 | 6.6  | 0.0 |

※全体の調査数には診療科がその他、無回答のものを含ため、全体の調査数は各診療科の調査数の合計と一致しない。

|          | (上段:回答数(件)、下段:割合(%)) |        |      |      |     |
|----------|----------------------|--------|------|------|-----|
|          | 調査数                  | ほとんどない | 時々ある | よくある | 無回答 |
| 全体       | 3697                 | 2252   | 1249 | 174  | 22  |
|          | 100.0                | 60.9   | 33.8 | 4.7  | 0.6 |
| 99床以下    | 257                  | 168    | 77   | 10   | 2   |
|          | 100.0                | 65.4   | 30.0 | 3.9  | 0.8 |
| 100~199床 | 389                  | 255    | 117  | 14   | 3   |
|          | 100.0                | 65.6   | 30.1 | 3.6  | 0.8 |
| 200~299床 | 499                  | 305    | 169  | 23   | 2   |
|          | 100.0                | 61.1   | 33.9 | 4.6  | 0.4 |
| 300床以上   | 1723                 | 1053   | 577  | 85   | 8   |
|          | 100.0                | 61.1   | 33.5 | 4.9  | 0.5 |

※全体の調査数には許可病床数が無回答のものを含ため、全体の調査数は各許可病床数の調査数の合計と一致しない。

問19直近1か月の自覚症状 (11) へとへとだ (運動後を除く)

問1 調査票を受け取った病院について

| 調査数          | (上段:回答数(件), 下段:割合(%)) |      |      |     |    |
|--------------|-----------------------|------|------|-----|----|
|              | ほとんどのない               | 時々ある | よくある | 無回答 |    |
| 全体           | 3697                  | 2380 | 1096 | 199 | 22 |
| 100.0        | 64.4                  | 29.6 | 5.4  | 0.6 |    |
| 臨床研修病院(基幹施設) | 1527                  | 920  | 502  | 101 | 4  |
| 100.0        | 60.2                  | 32.9 | 6.6  | 0.3 |    |
| 臨床研修病院(連携施設) | 1148                  | 725  | 361  | 60  | 4  |
| 100.0        | 63.0                  | 31.4 | 5.2  | 0.3 |    |
| 専門医の研修施設     | 956                   | 596  | 303  | 55  | 2  |
| 100.0        | 62.3                  | 31.7 | 5.8  | 0.2 |    |
| 医育機関         | 233                   | 135  | 80   | 18  | 0  |
| 100.0        | 57.9                  | 34.3 | 7.7  | 0.0 |    |
| いずれでもない      | 632                   | 468  | 132  | 22  | 10 |
| 100.0        | 74.1                  | 29.9 | 3.5  | 1.6 |    |

※全体の調査数には研修施設等の指定状況がわからない、無回答のものを含いため、また、研修施設等の指定状況は複数回答であるため、全体の調査数は各研修施設等の指定状況の調査数の合計と一致しない。

問2 (2) 年齢

| 調査数   | (上段:回答数(件), 下段:割合(%)) |      |      |     |    |
|-------|-----------------------|------|------|-----|----|
|       | ほとんどのない               | 時々ある | よくある | 無回答 |    |
| 全体    | 3697                  | 2380 | 1096 | 199 | 22 |
| 100.0 | 64.4                  | 29.6 | 5.4  | 0.6 |    |
| 20歳以下 | 424                   | 283  | 118  | 22  | 1  |
| 100.0 | 66.7                  | 27.8 | 5.2  | 0.2 |    |
| 30歳代  | 799                   | 514  | 235  | 47  | 3  |
| 100.0 | 64.3                  | 29.4 | 5.9  | 0.4 |    |
| 40歳代  | 1037                  | 637  | 282  | 64  | 3  |
| 100.0 | 61.4                  | 32.1 | 6.2  | 0.3 |    |
| 50歳代  | 864                   | 526  | 281  | 53  | 4  |
| 100.0 | 60.9                  | 32.5 | 6.1  | 0.5 |    |
| 60歳以上 | 524                   | 395  | 108  | 12  | 9  |
| 100.0 | 75.4                  | 29.6 | 3.3  | 1.7 |    |

※全体の調査数には年齢が無回答のものを含いため、全体の調査数は各年齢の調査数の合計と一致しない。

問3 本病院での勤務形態等 (1) 職階等

| 調査数          | (上段:回答数(件), 下段:割合(%)) |      |      |     |    |
|--------------|-----------------------|------|------|-----|----|
|              | ほとんどのない               | 時々ある | よくある | 無回答 |    |
| 全体           | 3697                  | 2380 | 1096 | 199 | 22 |
| 100.0        | 64.4                  | 29.6 | 5.4  | 0.6 |    |
| 部長・副部長       | 899                   | 574  | 282  | 39  | 4  |
| 100.0        | 63.8                  | 31.4 | 4.3  | 0.4 |    |
| 診療科の責任者(医長等) | 595                   | 363  | 198  | 33  | 1  |
| 100.0        | 61.0                  | 33.3 | 5.5  | 0.2 |    |
| その他管理職の医師    | 570                   | 372  | 156  | 36  | 6  |
| 100.0        | 65.3                  | 27.4 | 6.3  | 1.1 |    |
| 管理職でない医師     | 1293                  | 852  | 355  | 75  | 11 |
| 100.0        | 65.9                  | 27.5 | 5.8  | 0.9 |    |
| 臨床研修医        | 318                   | 204  | 98   | 16  | 0  |
| 100.0        | 64.2                  | 30.8 | 5.0  | 0.0 |    |

※全体の調査数には職階等が無回答のものを含ため、全体の調査数は各職階等の調査数の合計と一致しない。

問3 本病院での勤務形態等 (2) 主たる診療科

| 調査数     | (上段:回答数(件), 下段:割合(%)) |      |      |     |    |
|---------|-----------------------|------|------|-----|----|
|         | ほとんどのない               | 時々ある | よくある | 無回答 |    |
| 全体      | 3697                  | 2380 | 1096 | 199 | 22 |
| 100.0   | 64.4                  | 29.6 | 5.4  | 0.6 |    |
| 内科系     | 1559                  | 1004 | 464  | 78  | 13 |
| 100.0   | 64.4                  | 29.8 | 5.0  | 0.8 |    |
| 外科系     | 1020                  | 637  | 321  | 58  | 4  |
| 100.0   | 62.5                  | 31.5 | 5.7  | 0.4 |    |
| 産科・産婦人科 | 263                   | 158  | 89   | 15  | 1  |
| 100.0   | 60.1                  | 33.8 | 5.7  | 0.4 |    |
| 救急科     | 166                   | 103  | 53   | 10  | 0  |
| 100.0   | 62.0                  | 31.9 | 6.0  | 0.0 |    |

※全体の調査数には診療科がその他、無回答のものを含ため、全体の調査数は各診療科の調査数の合計と一致しない。

問5 許可病床数

| 調査数      | (上段:回答数(件), 下段:割合(%)) |      |      |     |    |
|----------|-----------------------|------|------|-----|----|
|          | ほとんどのない               | 時々ある | よくある | 無回答 |    |
| 全体       | 3697                  | 2380 | 1096 | 199 | 22 |
| 100.0    | 64.4                  | 29.6 | 5.4  | 0.6 |    |
| 99床以下    | 257                   | 175  | 66   | 14  | 2  |
| 100.0    | 68.1                  | 25.7 | 5.4  | 0.8 |    |
| 100~199床 | 389                   | 267  | 102  | 17  | 3  |
| 100.0    | 68.8                  | 26.2 | 4.4  | 0.8 |    |
| 200~299床 | 499                   | 335  | 136  | 22  | 3  |
| 100.0    | 67.1                  | 27.9 | 4.4  | 0.6 |    |
| 300床以上   | 1723                  | 1089 | 521  | 105 | 8  |
| 100.0    | 63.2                  | 30.2 | 6.1  | 0.5 |    |

※全体の調査数には許可病床数が無回答のものを含ため、全体の調査数は各許可病床数の調査数の合計と一致しない。

問19直近1か月の自覚症状 (12) 朝、起きた時、ぐったりした疲れを感じる

| 調査数          | (上段:回答数(件), 下段:割合(%)) |      |      |     |    |
|--------------|-----------------------|------|------|-----|----|
|              | ほとんどのない               | 時々ある | よくある | 無回答 |    |
| 全体           | 3697                  | 2119 | 1299 | 260 | 19 |
| 100.0        | 57.3                  | 35.1 | 7.0  | 0.5 |    |
| 臨床研修病院(基幹施設) | 1527                  | 785  | 599  | 140 | 3  |
| 100.0        | 51.4                  | 39.2 | 9.2  | 0.2 |    |
| 臨床研修病院(連携施設) | 1148                  | 670  | 399  | 75  | 4  |
| 100.0        | 58.4                  | 34.8 | 6.5  | 0.3 |    |
| 専門医の研修施設     | 956                   | 548  | 338  | 68  | 2  |
| 100.0        | 57.3                  | 35.4 | 7.1  | 0.2 |    |
| 医育機関         | 233                   | 127  | 87   | 18  | 0  |
| 100.0        | 54.5                  | 37.3 | 8.2  | 0.0 |    |
| いずれでもない      | 632                   | 419  | 173  | 31  | 9  |
| 100.0        | 66.3                  | 37.4 | 4.9  | 1.4 |    |

※全体の調査数には研修施設等の指定状況がわからない、無回答のものを含ため、また、研修施設等の指定状況は複数回答であるため、全体の調査数は各研修施設等の指定状況の調査数の合計と一致しない。

| 調査数   | (上段:回答数(件), 下段:割合(%)) |      |      |     |    |
|-------|-----------------------|------|------|-----|----|
|       | ほとんどのない               | 時々ある | よくある | 無回答 |    |
| 全体    | 3697                  | 2119 | 1299 | 260 | 19 |
| 100.0 | 57.3                  | 35.1 | 7.0  | 0.5 |    |
| 20歳以下 | 424                   | 215  | 161  | 47  | 1  |
| 100.0 | 50.7                  | 38.0 | 11.1 | 0.2 |    |
| 30歳代  | 799                   | 442  | 283  | 72  | 2  |
| 100.0 | 55.3                  | 35.4 | 9.0  | 0.3 |    |
| 40歳代  | 1037                  | 591  | 377  | 66  | 3  |
| 100.0 | 57.0                  | 36.4 | 6.4  | 0.3 |    |
| 50歳代  | 864                   | 494  | 310  | 56  | 4  |
| 100.0 | 57.2                  | 35.9 | 6.5  | 0.5 |    |
| 60歳以上 | 524                   | 352  | 150  | 15  | 7  |
| 100.0 | 67.2                  | 28.6 | 2.9  | 1.3 |    |

※全体の調査数には年齢が無回答のものを含ため、全体の調査数は各年齢の調査数の合計と一致しない。

| 調査数          | (上段:回答数(件), 下段:割合(%)) |      |      |     |    |
|--------------|-----------------------|------|------|-----|----|
|              | ほとんどのない               | 時々ある | よくある | 無回答 |    |
| 全体           | 3697                  | 2119 | 1299 | 260 | 19 |
| 100.0        | 57.3                  | 35.1 | 7.0  | 0.5 |    |
| 部長・副部長       | 899                   | 532  | 319  | 44  | 4  |
| 100.0        | 59.2                  | 35.5 | 4.9  | 0.4 |    |
| 診療科の責任者(医長等) | 595                   | 349  | 207  | 38  | 1  |
| 100.0        | 58.7                  | 34.8 | 6.4  | 0.2 |    |
| その他管理職の医師    | 570                   | 341  | 190  | 35  | 4  |
| 100.0        | 59.8                  | 33.3 | 6.1  | 0.7 |    |
| 管理職でない医師     | 1293                  | 723  | 457  | 103 | 10 |
| 100.0        | 55.9                  | 35.3 | 8.0  | 0.8 |    |
| 臨床研修医        | 318                   | 159  | 120  | 39  | 0  |
| 100.0        | 50.0                  | 37.7 | 12.3 | 0.0 |    |

※全体の調査数には職階等が無回答のものを含ため、全体の調査数は各職階等の調査数の合計と一致しない。

| 調査数     | (上段:回答数(件), 下段:割合(%)) |      |      |     |    |
|---------|-----------------------|------|------|-----|----|
|         | ほとんどのない               | 時々ある | よくある | 無回答 |    |
| 全体      | 3697                  | 2119 | 1299 | 260 | 19 |
| 100.0   | 57.3                  | 35.1 | 7.0  | 0.5 |    |
| 内科系     | 1559                  | 883  | 545  | 111 | 10 |
| 100.0   | 57.3                  | 35.0 | 7.1  | 0.6 |    |
| 外科系     | 1020                  | 581  | 366  | 69  | 4  |
| 100.0   | 57.0                  | 35.9 | 6.8  | 0.4 |    |
| 産科・産婦人科 | 263                   | 133  | 110  | 19  | 1  |
| 100.0   | 50.6                  | 41.8 | 7.2  | 0.4 |    |
| 救急科     | 166                   | 89   | 64   | 13  | 0  |
| 100.0   | 53.6                  | 38.6 | 7.8  | 0.0 |    |

※全体の調査数には診療科がその他、無回答のものを含ため、全体の調査数は各診療科の調査数の合計と一致しない。

| 調査数      | (上段:回答数(件), 下段:割合(%)) |      |      |     |    |
|----------|-----------------------|------|------|-----|----|
|          | ほとんどのない               | 時々ある | よくある | 無回答 |    |
| 全体       | 3697                  | 2119 | 1299 | 260 | 19 |
| 100.0    | 57.3                  | 35.1 | 7.0  | 0.5 |    |
| 99床以下    | 257                   | 162  | 77   | 17  | 1  |
| 100.0    | 63.0                  | 30.0 | 6.6  | 0.4 |    |
| 100~199床 | 389                   | 240  | 130  | 17  | 2  |
| 100.0    | 61.7                  | 33.4 | 4.4  | 0.5 |    |
| 200~299床 | 499                   | 317  | 158  | 21  | 3  |
| 100.0    | 63.5                  | 31.7 | 4.2  | 0.6 |    |
| 300床以上   | 1723                  | 940  | 634  | 142 | 7  |
| 100.0    | 54.6                  | 36.8 | 8.2  | 0.4 |    |

※全体の調査数には許可病床数が無回答のものを含ため、全体の調査数は各許可病床数の調査数の合計と一致しない。

問19 直近1か月の自覚症状 (13) 以前とくらべて、疲れやすい

問1 調査票を受け取った病院について

|               | 調査数   | (上段:回答数(件)、下段:割合(%)) |      |      |     |
|---------------|-------|----------------------|------|------|-----|
|               |       | ほとんどない               | 時々ある | よくある | 無回答 |
| 全体            | 3697  | 1437                 | 1756 | 484  | 20  |
|               | 100.0 | 38.9                 | 47.5 | 13.1 | 0.5 |
| 臨床研修病院 (基幹施設) | 1527  | 552                  | 737  | 235  | 3   |
|               | 100.0 | 36.1                 | 48.3 | 15.4 | 0.2 |
| 臨床研修病院 (連携施設) | 1148  | 433                  | 555  | 156  | 4   |
|               | 100.0 | 37.7                 | 48.3 | 13.6 | 0.3 |
| 専門医の研修施設      | 956   | 383                  | 440  | 131  | 2   |
|               | 100.0 | 40.1                 | 46.0 | 13.7 | 0.2 |
| 医育機関          | 233   | 93                   | 112  | 28   | 0   |
|               | 100.0 | 39.9                 | 48.1 | 12.0 | 0.0 |
| いずれでもない       | 432   | 267                  | 289  | 68   | 10  |
|               | 100.0 | 42.2                 | 45.7 | 10.4 | 1.6 |

※全体の調査数には研修施設等の指定状況がわからない、無回答のものを含ため、また、研修施設等の指定状況は複数回答であるため、全体の調査数は各研修施設等の指定状況の調査数の合計と一致しない。

問2 (2) 年齢

|       | 調査数   | (上段:回答数(件)、下段:割合(%)) |      |      |     |
|-------|-------|----------------------|------|------|-----|
|       |       | ほとんどない               | 時々ある | よくある | 無回答 |
| 全体    | 3697  | 1437                 | 1756 | 484  | 20  |
|       | 100.0 | 38.9                 | 47.5 | 13.1 | 0.5 |
| 20歳以下 | 424   | 224                  | 156  | 43   | 1   |
|       | 100.0 | 52.8                 | 36.8 | 10.1 | 0.2 |
| 30歳代  | 799   | 349                  | 357  | 91   | 2   |
|       | 100.0 | 43.7                 | 44.7 | 11.3 | 0.3 |
| 40歳代  | 1037  | 364                  | 512  | 158  | 3   |
|       | 100.0 | 35.1                 | 49.4 | 15.2 | 0.3 |
| 50歳代  | 864   | 270                  | 453  | 135  | 6   |
|       | 100.0 | 31.3                 | 52.4 | 15.6 | 0.7 |
| 60歳以上 | 524   | 209                  | 260  | 49   | 6   |
|       | 100.0 | 39.9                 | 49.6 | 9.4  | 1.1 |

※全体の調査数には年齢が無回答のものを含ため、全体の調査数は各年齢の調査数の合計と一致しない。

問3 本病院での勤務形態等 (1) 職階等

|               | 調査数   | (上段:回答数(件)、下段:割合(%)) |      |      |     |
|---------------|-------|----------------------|------|------|-----|
|               |       | ほとんどない               | 時々ある | よくある | 無回答 |
| 全体            | 3697  | 1437                 | 1756 | 484  | 20  |
|               | 100.0 | 38.9                 | 47.5 | 13.1 | 0.5 |
| 部長・副部長        | 899   | 302                  | 472  | 120  | 5   |
|               | 100.0 | 33.6                 | 52.5 | 13.3 | 0.6 |
| 診療科の責任者 (医長等) | 595   | 211                  | 292  | 92   | 0   |
|               | 100.0 | 35.5                 | 49.1 | 15.5 | 0.0 |
| その他管理職の医師     | 570   | 214                  | 275  | 77   | 4   |
|               | 100.0 | 37.5                 | 48.3 | 13.5 | 0.7 |
| 管理職でない医師      | 1293  | 536                  | 585  | 158  | 11  |
|               | 100.0 | 41.5                 | 45.5 | 12.2 | 0.9 |
| 臨床研修医         | 318   | 167                  | 116  | 35   | 0   |
|               | 100.0 | 52.5                 | 36.5 | 11.0 | 0.0 |

※全体の調査数には職階等が無回答のものを含ため、全体の調査数は各職階等の調査数の合計と一致しない。

問3 本病院での勤務形態等 (2) 主たる診療科

|         | 調査数   | (上段:回答数(件)、下段:割合(%)) |      |      |     |
|---------|-------|----------------------|------|------|-----|
|         |       | ほとんどない               | 時々ある | よくある | 無回答 |
| 全体      | 3697  | 1437                 | 1756 | 484  | 20  |
|         | 100.0 | 38.9                 | 47.5 | 13.1 | 0.5 |
| 内科系     | 1559  | 598                  | 760  | 190  | 11  |
|         | 100.0 | 38.4                 | 48.7 | 12.2 | 0.7 |
| 外科系     | 1020  | 367                  | 604  | 144  | 5   |
|         | 100.0 | 36.0                 | 49.4 | 14.1 | 0.5 |
| 産科・産婦人科 | 263   | 93                   | 122  | 47   | 1   |
|         | 100.0 | 35.4                 | 46.4 | 17.9 | 0.3 |
| 救急科     | 166   | 64                   | 82   | 20   | 0   |
|         | 100.0 | 38.6                 | 49.4 | 12.0 | 0.0 |

※全体の調査数には診療科がその他、無回答のものを含ため、全体の調査数は各診療科の調査数の合計と一致しない。

問5 許可病床数

|          | 調査数   | (上段:回答数(件)、下段:割合(%)) |      |      |     |
|----------|-------|----------------------|------|------|-----|
|          |       | ほとんどない               | 時々ある | よくある | 無回答 |
| 全体       | 3697  | 1437                 | 1756 | 484  | 20  |
|          | 100.0 | 38.9                 | 47.5 | 13.1 | 0.5 |
| 99床以下    | 257   | 101                  | 126  | 28   | 2   |
|          | 100.0 | 39.3                 | 49.0 | 10.9 | 0.8 |
| 100～199床 | 389   | 166                  | 182  | 38   | 3   |
|          | 100.0 | 42.7                 | 46.8 | 9.3  | 0.8 |
| 200～299床 | 499   | 201                  | 224  | 71   | 3   |
|          | 100.0 | 40.3                 | 44.9 | 14.2 | 0.6 |
| 300床以上   | 1723  | 663                  | 814  | 239  | 7   |
|          | 100.0 | 38.5                 | 47.2 | 13.9 | 0.4 |

※全体の調査数には許可病床数が無回答のものを含ため、全体の調査数は各許可病床数の調査数の合計と一致しない。

**疲労管理度（仕事による負担度）**

問1 調査票を受け取った病院について

(上段:回答数(件)、下段:割合(%))

|              | 調査数   | 低い   | やや高い | 高い   | 非常に高い | 無回答 |
|--------------|-------|------|------|------|-------|-----|
| 全体           | 3697  | 1794 | 797  | 587  | 349   | 170 |
|              | 100.0 | 48.5 | 21.6 | 15.9 | 9.4   | 4.6 |
| 臨床研修病院（基幹施設） | 1527  | 557  | 390  | 321  | 203   | 56  |
|              | 100.0 | 36.5 | 25.5 | 21.0 | 13.3  | 3.7 |
| 臨床研修病院（連携施設） | 1148  | 561  | 256  | 191  | 99    | 41  |
|              | 100.0 | 48.9 | 22.3 | 16.6 | 8.6   | 3.6 |
| 専門医の研修施設     | 956   | 456  | 205  | 158  | 103   | 34  |
|              | 100.0 | 47.7 | 21.4 | 16.5 | 10.8  | 3.6 |
| 医育機関         | 233   | 108  | 46   | 39   | 31    | 9   |
|              | 100.0 | 46.4 | 19.7 | 16.7 | 13.3  | 3.9 |
| いずれでもない      | 632   | 425  | 91   | 54   | 23    | 39  |
|              | 100.0 | 67.2 | 14.4 | 8.5  | 3.6   | 6.2 |

※全体の調査数には研修施設等の指定状況がわからない、無回答のものを含みため、また、研修施設等の指定状況は複数回答であるため、全体の調査数は各研修施設等の指定状況の調査数の合計と一致しない。

問2 (2) 年齢

(上段:回答数(件)、下段:割合(%))

|        | 調査数   | 低い   | やや高い | 高い   | 非常に高い | 無回答 |
|--------|-------|------|------|------|-------|-----|
| 全体     | 3697  | 1794 | 797  | 587  | 349   | 170 |
|        | 100.0 | 48.5 | 21.6 | 15.9 | 9.4   | 4.6 |
| 20歳代以下 | 424   | 204  | 100  | 70   | 42    | 8   |
|        | 100.0 | 48.1 | 23.6 | 16.5 | 9.9   | 1.9 |
| 30歳代   | 799   | 372  | 178  | 134  | 91    | 24  |
|        | 100.0 | 46.6 | 22.3 | 16.8 | 11.4  | 3.0 |
| 40歳代   | 1037  | 476  | 229  | 180  | 116   | 36  |
|        | 100.0 | 45.9 | 22.1 | 17.4 | 11.2  | 3.5 |
| 50歳代   | 864   | 393  | 205  | 143  | 75    | 48  |
|        | 100.0 | 45.5 | 23.7 | 16.6 | 8.7   | 5.6 |
| 60歳代以上 | 524   | 328  | 73   | 53   | 19    | 51  |
|        | 100.0 | 62.6 | 13.9 | 10.1 | 3.6   | 9.7 |

※全体の調査数には年齢が無回答のものを含みため、全体の調査数は各年齢の調査数の合計と一致しない。

問3 本病院での勤務形態等 (1) 職階等

(上段:回答数(件)、下段:割合(%))

|              | 調査数   | 低い   | やや高い | 高い   | 非常に高い | 無回答 |
|--------------|-------|------|------|------|-------|-----|
| 全体           | 3697  | 1794 | 797  | 587  | 349   | 170 |
|              | 100.0 | 48.5 | 21.6 | 15.9 | 9.4   | 4.6 |
| 部長・副部長       | 899   | 409  | 226  | 157  | 72    | 44  |
|              | 100.0 | 44.5 | 25.1 | 17.5 | 8.0   | 4.9 |
| 診療科の責任者（医長等） | 595   | 260  | 151  | 93   | 67    | 24  |
|              | 100.0 | 43.7 | 25.4 | 15.6 | 11.3  | 4.0 |
| その他管理職の医師    | 570   | 308  | 97   | 82   | 52    | 31  |
|              | 100.0 | 54.0 | 17.0 | 14.4 | 9.1   | 5.4 |
| 管理職でない医師     | 1293  | 657  | 242  | 207  | 128   | 59  |
|              | 100.0 | 50.8 | 18.7 | 16.0 | 9.9   | 4.6 |
| 臨床研修医        | 318   | 159  | 76   | 47   | 27    | 9   |
|              | 100.0 | 50.0 | 23.9 | 14.8 | 8.5   | 2.8 |

※全体の調査数には職階等が無回答のものを含みため、全体の調査数は各職階等の調査数の合計と一致しない。

問3 本病院での勤務形態等 (2) 主たる診療科

(上段:回答数(件)、下段:割合(%))

|         | 調査数   | 低い   | やや高い | 高い   | 非常に高い | 無回答 |
|---------|-------|------|------|------|-------|-----|
| 全体      | 3697  | 1794 | 797  | 587  | 349   | 170 |
|         | 100.0 | 48.5 | 21.6 | 15.9 | 9.4   | 4.6 |
| 内科系     | 1559  | 791  | 320  | 226  | 147   | 75  |
|         | 100.0 | 50.7 | 20.5 | 14.5 | 9.4   | 4.8 |
| 外科系     | 1020  | 460  | 231  | 182  | 100   | 47  |
|         | 100.0 | 45.1 | 22.6 | 17.8 | 9.8   | 4.6 |
| 産科・産婦人科 | 263   | 90   | 67   | 58   | 35    | 13  |
|         | 100.0 | 34.2 | 25.5 | 22.1 | 13.3  | 4.9 |
| 救急科     | 166   | 55   | 50   | 38   | 19    | 4   |
|         | 100.0 | 33.1 | 30.1 | 22.9 | 11.4  | 2.4 |

※全体の調査数には診療科がその他、無回答のものを含みため、全体の調査数は各診療科の調査数の合計と一致しない。

問5 許可病床数

(上段:回答数(件)、下段:割合(%))

|          | 調査数   | 低い   | やや高い | 高い   | 非常に高い | 無回答 |
|----------|-------|------|------|------|-------|-----|
| 全体       | 3697  | 1794 | 797  | 587  | 349   | 170 |
|          | 100.0 | 48.5 | 21.6 | 15.9 | 9.4   | 4.6 |
| 99床以下    | 257   | 152  | 48   | 25   | 16    | 16  |
|          | 100.0 | 59.1 | 18.7 | 9.7  | 6.2   | 6.2 |
| 100～199床 | 389   | 247  | 58   | 35   | 29    | 20  |
|          | 100.0 | 63.5 | 14.9 | 9.0  | 7.5   | 5.1 |
| 200～299床 | 499   | 268  | 97   | 72   | 39    | 23  |
|          | 100.0 | 53.7 | 19.4 | 14.4 | 7.8   | 4.6 |
| 300床以上   | 1723  | 721  | 411  | 322  | 194   | 75  |
|          | 100.0 | 41.8 | 23.9 | 18.7 | 11.3  | 4.4 |

※全体の調査数には許可病床数が無回答のものを含みため、全体の調査数は各許可病床数の調査数の合計と一致しない。



問20直近1か月の翌日が勤務日の平日1日について（1）平均的な睡眠時間

問1 調査票を受け取った病院について（上段：回答数(件)、下段：割合(%)）

|              | 調査数           | （上段：回答数(件)、下段：割合(%)） |              |             |            |           | 平均（時間） |
|--------------|---------------|----------------------|--------------|-------------|------------|-----------|--------|
|              |               | 6時間未満                | 6時間以上7時間未満   | 7時間以上8時間未満  | 8時間以上      | 無回答       |        |
| 全体           | 3697<br>100.0 | 918<br>24.8          | 1746<br>47.2 | 808<br>21.9 | 189<br>5.1 | 36<br>1.0 | 6.1    |
| 臨床研修病院（基幹施設） | 1527<br>100.0 | 456<br>29.9          | 761<br>49.8  | 245<br>16.0 | 52<br>3.4  | 13<br>0.9 | 6.0    |
| 臨床研修病院（連携施設） | 1148<br>100.0 | 270<br>23.5          | 537<br>46.8  | 277<br>24.1 | 57<br>5.0  | 7<br>0.6  | 6.2    |
| 専門医の研修施設     | 956<br>100.0  | 253<br>26.5          | 449<br>47.0  | 200<br>20.9 | 46<br>4.8  | 8<br>0.8  | 6.1    |
| 医育機関         | 233<br>100.0  | 66<br>28.3           | 125<br>53.6  | 33<br>14.2  | 7<br>3.0   | 2<br>0.9  | 6.0    |
| いずれでもない      | 632<br>100.0  | 129<br>20.4          | 277<br>43.8  | 176<br>27.8 | 41<br>6.5  | 9<br>1.4  | 6.3    |

※全体の調査数には研修施設等の指定状況がわからない、無回答のものを含むため、また、研修施設等の指定状況は複数回答であるため、全体の調査数は各研修施設等の指定状況の調査数の合計と一致しない。

問2（2）年齢

（上段：回答数(件)、下段：割合(%)）

|       | 調査数           | （上段：回答数(件)、下段：割合(%)） |              |             |            |           | 平均（時間） |
|-------|---------------|----------------------|--------------|-------------|------------|-----------|--------|
|       |               | 6時間未満                | 6時間以上7時間未満   | 7時間以上8時間未満  | 8時間以上      | 無回答       |        |
| 全体    | 3697<br>100.0 | 918<br>24.8          | 1746<br>47.2 | 808<br>21.9 | 189<br>5.1 | 36<br>1.0 | 6.1    |
| 20歳以下 | 424<br>100.0  | 115<br>27.1          | 218<br>51.4  | 79<br>18.6  | 10<br>2.4  | 2<br>0.5  | 6.0    |
| 30歳代  | 799<br>100.0  | 179<br>22.4          | 393<br>49.2  | 177<br>22.2 | 46<br>5.8  | 4<br>0.5  | 6.2    |
| 40歳代  | 1037<br>100.0 | 280<br>27.0          | 466<br>44.9  | 230<br>22.2 | 50<br>4.8  | 11<br>1.1 | 6.1    |
| 50歳代  | 864<br>100.0  | 246<br>28.5          | 400<br>46.3  | 166<br>19.2 | 46<br>5.3  | 6<br>0.7  | 6.1    |
| 60歳以上 | 524<br>100.0  | 84<br>16.0           | 251<br>47.9  | 146<br>27.9 | 35<br>6.7  | 8<br>1.5  | 6.3    |

※全体の調査数には年齢が無回答のものを含むため、全体の調査数は各年齢の調査数の合計と一致しない。

問3 本病院での勤務形態等（1）職階等（上段：回答数(件)、下段：割合(%)）

|              | 調査数           | （上段：回答数(件)、下段：割合(%)） |              |             |            |           | 平均（時間） |
|--------------|---------------|----------------------|--------------|-------------|------------|-----------|--------|
|              |               | 6時間未満                | 6時間以上7時間未満   | 7時間以上8時間未満  | 8時間以上      | 無回答       |        |
| 全体           | 3697<br>100.0 | 918<br>24.8          | 1746<br>47.2 | 808<br>21.9 | 189<br>5.1 | 36<br>1.0 | 6.1    |
| 部長・副部長       | 899<br>100.0  | 230<br>25.6          | 434<br>48.3  | 176<br>19.6 | 52<br>5.8  | 7<br>0.8  | 6.1    |
| 診療科の責任者（医長等） | 595<br>100.0  | 154<br>25.9          | 272<br>45.7  | 127<br>21.3 | 36<br>6.1  | 6<br>1.0  | 6.1    |
| その他管理職の医師    | 570<br>100.0  | 138<br>24.2          | 262<br>46.0  | 143<br>25.1 | 22<br>3.9  | 5<br>0.9  | 6.2    |
| 管理職でない医師     | 1293<br>100.0 | 305<br>23.6          | 598<br>46.2  | 301<br>23.3 | 72<br>5.6  | 17<br>1.3 | 6.2    |
| 臨床研修医        | 318<br>100.0  | 83<br>26.1           | 172<br>54.1  | 56<br>17.6  | 6<br>1.9   | 1<br>0.3  | 6.0    |

※全体の調査数には職階等が無回答のものを含むため、全体の調査数は各職階等の調査数の合計と一致しない。

問3 本病院での勤務形態等（2）主たる診療科（上段：回答数(件)、下段：割合(%)）

|         | 調査数           | （上段：回答数(件)、下段：割合(%)） |              |             |            |           | 平均（時間） |
|---------|---------------|----------------------|--------------|-------------|------------|-----------|--------|
|         |               | 6時間未満                | 6時間以上7時間未満   | 7時間以上8時間未満  | 8時間以上      | 無回答       |        |
| 全体      | 3697<br>100.0 | 918<br>24.8          | 1746<br>47.2 | 808<br>21.9 | 189<br>5.1 | 36<br>1.0 | 6.1    |
| 内科系     | 1559<br>100.0 | 389<br>25.0          | 724<br>46.4  | 339<br>21.7 | 90<br>5.8  | 17<br>1.1 | 6.1    |
| 外科系     | 1020<br>100.0 | 295<br>28.9          | 485<br>47.5  | 192<br>18.8 | 39<br>3.8  | 9<br>0.9  | 6.0    |
| 産科・産婦人科 | 263<br>100.0  | 65<br>24.7           | 128<br>48.7  | 57<br>21.7  | 12<br>4.6  | 1<br>0.4  | 6.1    |
| 救急科     | 166<br>100.0  | 45<br>27.1           | 82<br>49.4   | 30<br>18.1  | 8<br>4.8   | 1<br>0.6  | 6.0    |

※全体の調査数には診療科がその他、無回答のものを含むため、全体の調査数は各診療科の調査数の合計と一致しない。

問5 許可病床数（上段：回答数(件)、下段：割合(%)）

|          | 調査数           | （上段：回答数(件)、下段：割合(%)） |              |             |            |           | 平均（時間） |
|----------|---------------|----------------------|--------------|-------------|------------|-----------|--------|
|          |               | 6時間未満                | 6時間以上7時間未満   | 7時間以上8時間未満  | 8時間以上      | 無回答       |        |
| 全体       | 3697<br>100.0 | 918<br>24.8          | 1746<br>47.2 | 808<br>21.9 | 189<br>5.1 | 36<br>1.0 | 6.1    |
| 99床以下    | 257<br>100.0  | 56<br>21.8           | 107<br>41.6  | 79<br>30.7  | 14<br>5.4  | 1<br>0.4  | 6.3    |
| 100～199床 | 389<br>100.0  | 87<br>22.4           | 162<br>41.6  | 101<br>26.0 | 35<br>9.0  | 4<br>1.0  | 6.3    |
| 200～299床 | 499<br>100.0  | 116<br>23.2          | 229<br>45.9  | 126<br>25.3 | 25<br>5.0  | 3<br>0.6  | 6.2    |
| 300床以上   | 1723<br>100.0 | 466<br>27.0          | 848<br>49.2  | 323<br>18.7 | 67<br>3.9  | 19<br>1.1 | 6.0    |

※全体の調査数には許可病床数が無回答のものを含むため、全体の調査数は各許可病床数の調査数の合計と一致しない。

問20 直近1か月の翌日が勤務日の平日1日について（2）睡眠時間の充足状況

問1 調査票を受け取った病院について (上段:回答数(件), 下段:割合(%))

|              | 調査数   | 足りている | いど<br>る<br>ら<br>か<br>と<br>い<br>え<br>ば<br>足<br>り<br>て | いど<br>な<br>ら<br>か<br>と<br>い<br>え<br>ば<br>足<br>り<br>て | 足りていない | 無回答 |
|--------------|-------|-------|--|--|--------|-----|
| 全体           | 3697  | 1068  | 1268   | 1030   | 288    | 43  |
|              | 100.0 | 28.9  | 34.3   | 27.9   | 7.8    | 1.2 |
| 臨床研修病院（基幹施設） | 1527  | 351   | 515  | 511  | 140    | 10  |
|              | 100.0 | 23.0  | 33.7   | 33.5   | 9.2    | 0.7 |
| 臨床研修病院（連携施設） | 1148  | 326   | 412  | 300  | 99     | 11  |
|              | 100.0 | 28.4  | 35.9   | 26.1   | 8.6    | 1.0 |
| 専門医の研修施設     | 956   | 254   | 345  | 276  | 76     | 5   |
|              | 100.0 | 26.6  | 36.1   | 28.9   | 7.9    | 0.5 |
| 医育機関         | 233   | 55    | 84   | 75   | 18     | 1   |
|              | 100.0 | 23.6  | 36.1   | 32.2   | 7.7    | 0.4 |
| いずれでもない      | 632   | 240   | 209  | 132  | 39     | 12  |
|              | 100.0 | 38.0  | 33.1   | 20.9   | 6.2    | 1.9 |

※全体の調査数には研修施設等の指定状況がわからない、無回答のものを含むため、また、研修施設等の指定状況は複数回答であるため、全体の調査数は各研修施設等の指定状況の調査数の合計と一致しない。

問2（2）年齢

|       | 調査数   | 足りている | いど<br>る<br>ら<br>か<br>と<br>い<br>え<br>ば<br>足<br>り<br>て | いど<br>な<br>ら<br>か<br>と<br>い<br>え<br>ば<br>足<br>り<br>て | 足りていない | 無回答 |
|-------|-------|-------|--|--|--------|-----|
| 全体    | 3697  | 1068  | 1268   | 1030   | 288    | 43  |
|       | 100.0 | 28.9  | 34.3   | 27.9   | 7.8    | 1.2 |
| 20歳以下 | 424   | 104   | 144  | 145  | 29     | 2   |
|       | 100.0 | 24.5  | 34.0   | 34.2   | 6.8    | 0.5 |
| 30歳代  | 799   | 264   | 243  | 225  | 56     | 11  |
|       | 100.0 | 33.0  | 30.4   | 28.2   | 7.0    | 1.4 |
| 40歳代  | 1037  | 260   | 363  | 315  | 86     | 13  |
|       | 100.0 | 25.1  | 35.0   | 30.4   | 8.3    | 1.3 |
| 50歳代  | 864   | 245   | 298  | 235  | 80     | 6   |
|       | 100.0 | 28.4  | 34.5   | 27.2   | 9.3    | 0.7 |
| 60歳以上 | 524   | 178   | 205  | 101  | 32     | 8   |
|       | 100.0 | 34.0  | 39.1   | 19.3   | 6.1    | 1.5 |

※全体の調査数には年齢が無回答のものを含むため、全体の調査数は各年齢の調査数の合計と一致しない。

問3 本病院での勤務形態等（1）職階等 (上段:回答数(件), 下段:割合(%))

|              | 調査数   | 足りている | いど<br>る<br>ら<br>か<br>と<br>い<br>え<br>ば<br>足<br>り<br>て | いど<br>な<br>ら<br>か<br>と<br>い<br>え<br>ば<br>足<br>り<br>て | 足りていない | 無回答 |
|--------------|-------|-------|--|--|--------|-----|
| 全体           | 3697  | 1068  | 1268   | 1030   | 288    | 43  |
|              | 100.0 | 28.9  | 34.3   | 27.9   | 7.8    | 1.2 |
| 部長・副部長       | 899   | 233   | 322  | 260  | 75     | 9   |
|              | 100.0 | 25.9  | 35.8   | 28.9   | 8.3    | 1.0 |
| 診療科の責任者（医長等） | 595   | 183   | 197  | 152  | 45     | 8   |
|              | 100.0 | 30.8  | 33.1   | 25.5   | 7.6    | 1.3 |
| その他管理職の医師    | 570   | 180   | 193  | 157  | 36     | 4   |
|              | 100.0 | 31.6  | 33.9   | 27.5   | 6.3    | 0.7 |
| 管理職でない医師     | 1293  | 383   | 437  | 346  | 107    | 20  |
|              | 100.0 | 29.6  | 33.8   | 26.8   | 8.3    | 1.5 |
| 臨床研修医        | 318   | 74    | 110  | 109  | 23     | 2   |
|              | 100.0 | 23.3  | 34.6   | 34.3   | 7.2    | 0.6 |

※全体の調査数には職階等が無回答のものを含むため、全体の調査数は各職階等の調査数の合計と一致しない。

問3 本病院での勤務形態等（2）主たる診療科 (上段:回答数(件), 下段:割合(%))

|         | 調査数   | 足りている | いど<br>る<br>ら<br>か<br>と<br>い<br>え<br>ば<br>足<br>り<br>て | いど<br>な<br>ら<br>か<br>と<br>い<br>え<br>ば<br>足<br>り<br>て | 足りていない | 無回答 |
|---------|-------|-------|--|--|--------|-----|
| 全体      | 3697  | 1068  | 1268   | 1030   | 288    | 43  |
|         | 100.0 | 28.9  | 34.3   | 27.9   | 7.8    | 1.2 |
| 内科系     | 1559  | 459   | 519  | 438  | 126    | 17  |
|         | 100.0 | 29.4  | 33.3   | 28.1   | 8.1    | 1.1 |
| 外科系     | 1020  | 290   | 326  | 306  | 82     | 16  |
|         | 100.0 | 28.4  | 32.0   | 30.0   | 8.0    | 1.6 |
| 産科・産婦人科 | 263   | 68    | 108  | 70   | 15     | 2   |
|         | 100.0 | 25.9  | 41.1   | 26.6   | 5.7    | 0.8 |
| 救急科     | 166   | 35    | 67   | 56   | 6      | 2   |
|         | 100.0 | 21.1  | 40.4   | 33.7   | 3.6    | 1.2 |

※全体の調査数には診療科がその他、無回答のものを含むため、全体の調査数は各診療科の調査数の合計と一致しない。

問5 許可病床数 (上段:回答数(件), 下段:割合(%))

|          | 調査数   | 足りている | いど<br>る<br>ら<br>か<br>と<br>い<br>え<br>ば<br>足<br>り<br>て | いど<br>な<br>ら<br>か<br>と<br>い<br>え<br>ば<br>足<br>り<br>て | 足りていない | 無回答 |
|----------|-------|-------|--|--|--------|-----|
| 全体       | 3697  | 1068  | 1268   | 1030   | 288    | 43  |
|          | 100.0 | 28.9  | 34.3   | 27.9   | 7.8    | 1.2 |
| 99床以下    | 257   | 99    | 79   | 65   | 11     | 3   |
|          | 100.0 | 38.5  | 30.7   | 25.3   | 4.3    | 1.2 |
| 100～199床 | 389   | 147   | 131  | 118  | 27     | 6   |
|          | 100.0 | 37.8  | 33.7   | 30.1   | 6.9    | 1.5 |
| 200～299床 | 499   | 163   | 161  | 139  | 31     | 5   |
|          | 100.0 | 32.7  | 32.3   | 27.9   | 6.2    | 1.0 |
| 300床以上   | 1723  | 419   | 603  | 539  | 147    | 15  |
|          | 100.0 | 24.3  | 35.0   | 31.3   | 8.5    | 0.9 |

※全体の調査数には許可病床数が無回答のものを含むため、全体の調査数は各許可病床数の調査数の合計と一致しない。

問21 直近1年間の自身が関わった医療事故やヒヤリ・ハット (上段:回答数(件), 下段:割合(%))

問1 調査票を受け取った病院について (上段:回答数(件), 下段:割合(%))

|              | 調査数   | あった  | なかった | 無回答 |
|--------------|-------|------|------|-----|
| 全体           | 3697  | 1960 | 1698 | 39  |
|              | 100.0 | 53.0 | 45.9 | 1.1 |
| 臨床研修病院（基幹施設） | 1527  | 882  | 634  | 11  |
|              | 100.0 | 57.8 | 41.5 | 0.7 |
| 臨床研修病院（連携施設） | 1148  | 660  | 477  | 11  |
|              | 100.0 | 57.5 | 41.6 | 1.0 |
| 専門医の研修施設     | 956   | 520  | 426  | 10  |
|              | 100.0 | 54.4 | 44.6 | 1.0 |
| 医育機関         | 233   | 117  | 116  | 0   |
|              | 100.0 | 50.2 | 49.8 | 0.0 |
| いずれでもない      | 632   | 261  | 360  | 11  |
|              | 100.0 | 41.3 | 57.0 | 1.7 |

※全体の調査数には研修施設等の指定状況がわからない、無回答のものを含むため、また、研修施設等の指定状況は複数回答であるため、全体の調査数は各研修施設等の指定状況の調査数の合計と一致しない。

問2（2）年齢 (上段:回答数(件), 下段:割合(%))

|       | 調査数   | あった  | なかった | 無回答 |
|-------|-------|------|------|-----|
| 全体    | 3697  | 1960 | 1698 | 39  |
|       | 100.0 | 53.0 | 45.9 | 1.1 |
| 20歳以下 | 424   | 289  | 131  | 4   |
|       | 100.0 | 68.2 | 30.9 | 0.9 |
| 30歳代  | 799   | 440  | 351  | 8   |
|       | 100.0 | 55.1 | 43.9 | 1.0 |
| 40歳代  | 1037  | 523  | 508  | 6   |
|       | 100.0 | 50.4 | 49.0 | 0.6 |
| 50歳代  | 864   | 468  | 388  | 8   |
|       | 100.0 | 54.2 | 44.9 | 0.9 |
| 60歳以上 | 524   | 216  | 297  | 11  |
|       | 100.0 | 41.2 | 56.7 | 2.1 |

※全体の調査数には年齢が無回答のものを含むため、全体の調査数は各年齢の調査数の合計と一致しない。

問3 本病院での勤務形態等（1）職階等 (上段:回答数(件), 下段:割合(%))

|              | 調査数   | あった  | なかった | 無回答 |
|--------------|-------|------|------|-----|
| 全体           | 3697  | 1960 | 1698 | 39  |
|              | 100.0 | 53.0 | 45.9 | 1.1 |
| 部長・副部長       | 899   | 493  | 398  | 8   |
|              | 100.0 | 54.8 | 44.3 | 0.9 |
| 診療科の責任者（医長等） | 595   | 289  | 301  | 5   |
|              | 100.0 | 48.6 | 50.6 | 0.8 |
| その他管理職の医師    | 570   | 270  | 295  | 5   |
|              | 100.0 | 47.4 | 51.8 | 0.9 |
| 管理職でない医師     | 1293  | 692  | 582  | 19  |
|              | 100.0 | 53.5 | 45.0 | 1.5 |
| 臨床研修医        | 318   | 208  | 108  | 2   |
|              | 100.0 | 65.4 | 34.0 | 0.6 |

※全体の調査数には職階等が無回答のものを含むため、全体の調査数は各職階等の調査数の合計と一致しない。

問3 本病院での勤務形態等（2）主たる診療科 (上段:回答数(件), 下段:割合(%))

|         | 調査数   | あった  | なかった | 無回答 |
|---------|-------|------|------|-----|
| 全体      | 3697  | 1960 | 1698 | 39  |
|         | 100.0 | 53.0 | 45.9 | 1.1 |
| 内科系     | 1559  | 779  | 764  | 16  |
|         | 100.0 | 50.0 | 49.0 | 1.0 |
| 外科系     | 1020  | 563  | 446  | 11  |
|         | 100.0 | 55.2 | 43.7 | 1.1 |
| 産科・産婦人科 | 263   | 142  | 119  | 2   |
|         | 100.0 | 54.0 | 45.2 | 0.8 |
| 救急科     | 166   | 100  | 63   | 3   |
|         | 100.0 | 60.2 | 38.0 | 1.8 |

※全体の調査数には診療科がその他、無回答のものを含むため、全体の調査数は各診療科の調査数の合計と一致しない。

問5 許可病床数 (上段:回答数(件), 下段:割合(%))

|          | 調査数   | あった  | なかった | 無回答 |
|----------|-------|------|------|-----|
| 全体       | 3697  | 1960 | 1698 | 39  |
|          | 100.0 | 53.0 | 45.9 | 1.1 |
| 99床以下    | 257   | 113  | 140  | 4   |
|          | 100.0 | 44.0 | 54.5 | 1.6 |
| 100～199床 | 389   | 174  | 206  | 9   |
|          | 100.0 | 44.7 | 53.0 | 2.3 |
| 200～299床 | 499   | 244  | 253  | 2   |
|          | 100.0 | 48.9 | 50.7 | 0.4 |
| 300床以上   | 1723  | 977  | 728  | 18  |
|          | 100.0 | 56.7 | 42.3 | 1.0 |

※全体の調査数には許可病床数が無回答のものを含むため、全体の調査数は各許可病床数の調査数の合計と一致しない。

問22①本病院繁忙と通常期

問1 調査票を受け取った病院について

Table with 4 columns: 調査数, 変わらない, 無回答. Rows include 全体, 臨床研修病院 (基幹施設), 臨床研修病院 (連携施設), 専門医の研修施設, 医育機関, いずれでもない.

※全体の調査数には研修施設等の指定状況がわからない無回答のものを含むため、また、研修施設等の指定状況は複数回答であるため、全体の調査数は各研修施設等の指定状況の調査数の合計と一致しない。

問2 (2) 年齢

Table with 4 columns: 調査数, 変わらない, 無回答. Rows include 全体, 20歳以下, 30歳代, 40歳代, 50歳代, 60歳代以上.

※全体の調査数には年齢が無回答のものを含むため、全体の調査数は各年齢の調査数の合計と一致しない。

問3 本病院での勤務形態等 (1) 職階等

Table with 4 columns: 調査数, 変わらない, 無回答. Rows include 全体, 部長・副部長, 診療科の責任者 (医長等), その他管理職の医師, 管理職でない医師, 臨床研修医.

※全体の調査数には職階等が無回答のものを含むため、全体の調査数は各職階等の調査数の合計と一致しない。

問3 本病院での勤務形態等 (2) 主たる診療科

Table with 4 columns: 調査数, 変わらない, 無回答. Rows include 全体, 内科系, 外科系, 産科・産婦人科, 救急科.

※全体の調査数には診療科がその他、無回答のものを含むため、全体の調査数は各診療科の調査数の合計と一致しない。

問5 許可病床数

Table with 4 columns: 調査数, 変わらない, 無回答. Rows include 全体, 99床以下, 100~199床, 200~299床, 300床以上.

※全体の調査数には許可病床数が無回答のものを含むため、全体の調査数は各許可病床数の調査数の合計と一致しない。

問22②本病院最も忙しかった1週間があった月

Table with 13 columns: 調査数, 1月, 2月, 3月, 4月, 5月, 6月, 7月, 8月, 9月, 10月, 11月, 12月, 無回答. Rows include 全体, 臨床研修病院 (基幹施設), 臨床研修病院 (連携施設), 専門医の研修施設, 医育機関, いずれでもない.

※全体の調査数には研修施設等の指定状況がわからない、無回答のものを含むため、また、研修施設等の指定状況は複数回答であるため、全体の調査数は各研修施設等の指定状況の調査数の合計と一致しない。

問2 (2) 年齢

Table with 13 columns: 調査数, 1月, 2月, 3月, 4月, 5月, 6月, 7月, 8月, 9月, 10月, 11月, 12月, 無回答. Rows include 全体, 20歳以下, 30歳代, 40歳代, 50歳代, 60歳代以上.

※全体の調査数には年齢が無回答のものを含むため、全体の調査数は各年齢の調査数の合計と一致しない。

問3 本病院での勤務形態等 (1) 職階等

Table with 13 columns: 調査数, 1月, 2月, 3月, 4月, 5月, 6月, 7月, 8月, 9月, 10月, 11月, 12月, 無回答. Rows include 全体, 部長・副部長, 診療科の責任者 (医長等), その他管理職の医師, 管理職でない医師, 臨床研修医.

※全体の調査数には職階等が無回答のものを含むため、全体の調査数は各職階等の調査数の合計と一致しない。

問3 本病院での勤務形態等 (2) 主たる診療科

Table with 13 columns: 調査数, 1月, 2月, 3月, 4月, 5月, 6月, 7月, 8月, 9月, 10月, 11月, 12月, 無回答. Rows include 全体, 内科系, 外科系, 産科・産婦人科, 救急科.

※全体の調査数には診療科がその他、無回答のものを含むため、全体の調査数は各診療科の調査数の合計と一致しない。

問5 許可病床数

Table with 13 columns: 調査数, 1月, 2月, 3月, 4月, 5月, 6月, 7月, 8月, 9月, 10月, 11月, 12月, 無回答. Rows include 全体, 99床以下, 100~199床, 200~299床, 300床以上.

※全体の調査数には許可病床数が無回答のものを含むため、全体の調査数は各許可病床数の調査数の合計と一致しない。

問22①本病院a. 1週間における勤務時間通常期

問1 調査票を受け取った病院について (上段:回答数(件)、下段:割合(%))

|              | 調査数   | 2<br>0<br>時間<br>未満 | 満2<br>0<br>時間<br>以上<br>3<br>0<br>時間<br>未満 | 満3<br>0<br>時間<br>以上<br>4<br>0<br>時間<br>未満 | 満4<br>0<br>時間<br>以上<br>5<br>0<br>時間<br>未満 | 満5<br>0<br>時間<br>以上<br>6<br>0<br>時間<br>未満 | 満6<br>0<br>時間<br>以上<br>8<br>0<br>時間<br>以上 | 8<br>0<br>時間<br>以上 | 無<br>回答 | 平均<br>(時間) |
|--------------|-------|--------------------|---|---|---|---|---|--------------------|---------|------------|
| 全体           | 3697  | 58                 | 44  | 526                                       | 1259                                      | 758                                       | 622                                       | 92                 | 338     | 48.0       |
|              | 100.0 | 1.6                | 1.2                                       | 14.2                                      | 34.1                                      | 20.5                                      | 16.8                                      | 2.5                | 9.1     |            |
| 臨床研修病院(基幹施設) | 1527  | 24                 | 8   | 70  | 440                                       | 418                                       | 396                                       | 66                 | 105     | 52.8       |
|              | 100.0 | 1.6                | 0.5                                       | 4.6                                       | 28.8                                      | 27.4                                      | 25.9                                      | 4.3                | 6.9     |            |
| 臨床研修病院(連携施設) | 1148  | 20                 | 14  | 153                                       | 417                                       | 251                                       | 168                                       | 18                 | 107     | 47.1       |
|              | 100.0 | 1.7                | 1.2                                       | 13.3                                      | 36.3                                      | 21.9                                      | 14.6                                      | 1.6                | 9.3     |            |
| 専門医の研修施設     | 956   | 13                 | 8   | 108                                       | 316                                       | 227                                       | 187                                       | 27                 | 70      | 49.4       |
|              | 100.0 | 1.4                | 0.8                                       | 11.3                                      | 33.1                                      | 23.7                                      | 19.6                                      | 2.8                | 7.3     |            |
| 医育機関         | 233   | 1                  | 4   | 34  | 67  | 60  | 37  | 9                  | 21      | 50.1       |
|              | 100.0 | 0.4                | 1.7                                       | 14.6                                      | 28.8                                      | 25.8                                      | 15.9                                      | 3.9                | 9.0     |            |
| いずれでもない      | 632   | 10                 | 17  | 199                                       | 256                                       | 44  | 30  | 2                  | 74      | 40.4       |
|              | 100.0 | 1.6                | 2.7                                       | 31.5                                      | 40.5                                      | 7.0                                       | 4.7                                       | 0.3                | 11.7    |            |

※全体の調査数には研修施設等の指定状況がわからない、無回答のものを含むため、また、研修施設等の指定状況は複数回答であるため、全体の調査数は各研修施設等の指定状況の調査数の合計と一致しない。

問2(2) 年齢 (上段:回答数(件)、下段:割合(%))

|       | 調査数   | 2<br>0<br>時間<br>未満 | 満2<br>0<br>時間<br>以上<br>3<br>0<br>時間<br>未満 | 満3<br>0<br>時間<br>以上<br>4<br>0<br>時間<br>未満 | 満4<br>0<br>時間<br>以上<br>5<br>0<br>時間<br>未満 | 満5<br>0<br>時間<br>以上<br>6<br>0<br>時間<br>未満 | 満6<br>0<br>時間<br>以上<br>8<br>0<br>時間<br>以上 | 8<br>0<br>時間<br>以上 | 無<br>回答 | 平均<br>(時間) |
|-------|-------|--------------------|---|---|---|---|---|--------------------|---------|------------|
| 全体    | 3697  | 58                 | 44  | 526                                       | 1259                                      | 758                                       | 622                                       | 92                 | 338     | 48.0       |
|       | 100.0 | 1.6                | 1.2                                       | 14.2                                      | 34.1                                      | 20.5                                      | 16.8                                      | 2.5                | 9.1     |            |
| 20歳以下 | 424   | 7                  | 0   | 22  | 117                                       | 124                                       | 105                                       | 17                 | 32      | 52.6       |
|       | 100.0 | 1.7                | 0.0                                       | 5.2                                       | 27.6                                      | 29.2                                      | 24.8                                      | 4.0                | 7.5     |            |
| 30歳代  | 799   | 11                 | 5   | 71  | 249                                       | 182                                       | 180                                       | 28                 | 73      | 50.8       |
|       | 100.0 | 1.4                | 0.6                                       | 8.9                                       | 31.2                                      | 22.8                                      | 22.5                                      | 3.5                | 9.1     |            |
| 40歳代  | 1037  | 12                 | 17  | 145                                       | 366                                       | 217                                       | 165                                       | 23                 | 92      | 47.8       |
|       | 100.0 | 1.2                | 1.6                                       | 14.0                                      | 35.3                                      | 20.9                                      | 15.9                                      | 2.2                | 8.9     |            |
| 50歳代  | 864   | 15                 | 9   | 152                                       | 309                                       | 166                                       | 129                                       | 15                 | 69      | 46.7       |
|       | 100.0 | 1.7                | 1.0                                       | 17.6                                      | 35.8                                      | 19.2                                      | 14.9                                      | 1.7                | 8.0     |            |
| 60歳以上 | 524   | 10                 | 13  | 129                                       | 200                                       | 65  | 36  | 6                  | 65      | 42.4       |
|       | 100.0 | 1.9                | 2.5                                       | 24.6                                      | 38.2                                      | 12.4                                      | 6.9                                       | 1.1                | 12.4    |            |

※全体の調査数には年齢が無回答のものを含むため、全体の調査数は各年齢の調査数の合計と一致しない。

問3 本病院での勤務形態等(1) 職階等 (上段:回答数(件)、下段:割合(%))

|              | 調査数   | 2<br>0<br>時間<br>未満 | 満2<br>0<br>時間<br>以上<br>3<br>0<br>時間<br>未満 | 満3<br>0<br>時間<br>以上<br>4<br>0<br>時間<br>未満 | 満4<br>0<br>時間<br>以上<br>5<br>0<br>時間<br>未満 | 満5<br>0<br>時間<br>以上<br>6<br>0<br>時間<br>未満 | 満6<br>0<br>時間<br>以上<br>8<br>0<br>時間<br>以上 | 8<br>0<br>時間<br>以上 | 無<br>回答 | 平均<br>(時間) |
|--------------|-------|--------------------|---|---|---|---|---|--------------------|---------|------------|
| 全体           | 3697  | 58                 | 44  | 526                                       | 1259                                      | 758                                       | 622                                       | 92                 | 338     | 48.0       |
|              | 100.0 | 1.6                | 1.2                                       | 14.2                                      | 34.1                                      | 20.5                                      | 16.8                                      | 2.5                | 9.1     |            |
| 部長・副部長       | 899   | 19                 | 9   | 118                                       | 323                                       | 206                                       | 143                                       | 18                 | 63      | 47.6       |
|              | 100.0 | 2.1                | 1.0                                       | 13.1                                      | 35.9                                      | 22.9                                      | 15.9                                      | 2.0                | 7.0     |            |
| 診療科の責任者(医長等) | 595   | 8                  | 7   | 82  | 194                                       | 135                                       | 98  | 15                 | 56      | 48.0       |
|              | 100.0 | 1.3                | 1.2                                       | 13.8                                      | 32.6                                      | 22.7                                      | 16.5                                      | 2.5                | 9.4     |            |
| その他管理職の医師    | 570   | 9                  | 5   | 87  | 222                                       | 98  | 74  | 12                 | 63      | 46.7       |
|              | 100.0 | 1.6                | 0.9                                       | 15.3                                      | 38.9                                      | 17.2                                      | 13.0                                      | 2.1                | 11.1    |            |
| 管理職でない医師     | 1293  | 19                 | 22  | 218                                       | 420                                       | 212                                       | 243                                       | 34                 | 125     | 47.8       |
|              | 100.0 | 1.5                | 1.7                                       | 16.9                                      | 32.5                                      | 16.4                                      | 18.8                                      | 2.6                | 9.7     |            |
| 臨床研修医        | 318   | 3                  | 0   | 17  | 83  | 101                                       | 82  | 13                 | 29      | 52.3       |
|              | 100.0 | 0.9                | 0.0                                       | 5.3                                       | 29.2                                      | 31.8                                      | 19.5                                      | 4.1                | 9.1     |            |

※全体の調査数には職階等が無回答のものを含むため、全体の調査数は各職階等の調査数の合計と一致しない。

問3 本病院での勤務形態等(2) 主たる診療科 (上段:回答数(件)、下段:割合(%))

|         | 調査数   | 2<br>0<br>時間<br>未満 | 満2<br>0<br>時間<br>以上<br>3<br>0<br>時間<br>未満 | 満3<br>0<br>時間<br>以上<br>4<br>0<br>時間<br>未満 | 満4<br>0<br>時間<br>以上<br>5<br>0<br>時間<br>未満 | 満5<br>0<br>時間<br>以上<br>6<br>0<br>時間<br>未満 | 満6<br>0<br>時間<br>以上<br>8<br>0<br>時間<br>以上 | 8<br>0<br>時間<br>以上 | 無<br>回答 | 平均<br>(時間) |
|---------|-------|--------------------|---|---|---|---|---|--------------------|---------|------------|
| 全体      | 3697  | 58                 | 44  | 526                                       | 1259                                      | 758                                       | 622                                       | 92                 | 338     | 48.0       |
|         | 100.0 | 1.6                | 1.2                                       | 14.2                                      | 34.1                                      | 20.5                                      | 16.8                                      | 2.5                | 9.1     |            |
| 内科系     | 1559  | 29                 | 18  | 265                                       | 530                                       | 314                                       | 232                                       | 31                 | 140     | 46.9       |
|         | 100.0 | 1.9                | 1.2                                       | 17.0                                      | 34.0                                      | 20.1                                      | 14.9                                      | 2.0                | 9.0     |            |
| 外科系     | 1020  | 16                 | 7   | 87  | 318                                       | 244                                       | 221                                       | 37                 | 90      | 50.8       |
|         | 100.0 | 1.6                | 0.7                                       | 8.5                                       | 31.2                                      | 23.9                                      | 21.7                                      | 3.6                | 8.8     |            |
| 産科・産婦人科 | 263   | 0                  | 3   | 15  | 96  | 61  | 56  | 6                  | 26      | 50.8       |
|         | 100.0 | 0.0                | 1.1                                       | 5.7                                       | 36.5                                      | 23.2                                      | 21.3                                      | 2.3                | 9.9     |            |
| 救急科     | 166   | 0                  | 1   | 5   | 57  | 47  | 38  | 7                  | 11      | 51.9       |
|         | 100.0 | 0.0                | 0.6                                       | 3.0                                       | 34.3                                      | 28.3                                      | 22.9                                      | 4.2                | 6.6     |            |

※全体の調査数には診療科がその他、無回答のものを含むため、全体の調査数は各診療科の調査数の合計と一致しない。

問5 許可病床数 (上段:回答数(件)、下段:割合(%))

|          | 調査数   | 2<br>0<br>時間<br>未満 | 満2<br>0<br>時間<br>以上<br>3<br>0<br>時間<br>未満 | 満3<br>0<br>時間<br>以上<br>4<br>0<br>時間<br>未満 | 満4<br>0<br>時間<br>以上<br>5<br>0<br>時間<br>未満 | 満5<br>0<br>時間<br>以上<br>6<br>0<br>時間<br>未満 | 満6<br>0<br>時間<br>以上<br>8<br>0<br>時間<br>以上 | 8<br>0<br>時間<br>以上 | 無<br>回答 | 平均<br>(時間) |
|----------|-------|--------------------|---|---|---|---|---|--------------------|---------|------------|
| 全体       | 3697  | 58                 | 44  | 526                                       | 1259                                      | 758                                       | 622                                       | 92                 | 338     | 48.0       |
|          | 100.0 | 1.6                | 1.2                                       | 14.2                                      | 34.1                                      | 20.5                                      | 16.8                                      | 2.5                | 9.1     |            |
| 99床以下    | 257   | 7                  | 5   | 70  | 97  | 27  | 22  | 4                  | 25      | 42.5       |
|          | 100.0 | 2.7                | 1.9                                       | 27.2                                      | 37.7                                      | 10.5                                      | 8.6                                       | 1.6                | 9.7     |            |
| 100~199床 | 389   | 5                  | 7   | 82  | 161                                       | 58  | 29  | 3                  | 44      | 43.4       |
|          | 100.0 | 1.3                | 1.8                                       | 21.1                                      | 41.4                                      | 14.9                                      | 7.5                                       | 0.8                | 11.3    |            |
| 200~299床 | 499   | 8                  | 7   | 107                                       | 191                                       | 89  | 49  | 9                  | 39      | 45.0       |
|          | 100.0 | 1.6                | 1.4                                       | 21.4                                      | 38.3                                      | 17.8                                      | 9.8                                       | 1.8                | 7.8     |            |
| 300床以上   | 1723  | 25                 | 10  | 152                                       | 523                                       | 430                                       | 381                                       | 60                 | 142     | 50.9       |
|          | 100.0 | 1.5                | 0.6                                       | 8.8                                       | 30.4                                      | 25.0                                      | 22.1                                      | 3.5                | 8.2     |            |

※全体の調査数には許可病床数が無回答のものを含むため、全体の調査数は各許可病床数の調査数の合計と一致しない。

問2①本病院a. 1週間における勤務時間繁忙期（時間）

問1調査票を受け取った病院について (上段:回答数(件)、下段:割合(%))

|              | 調査数           | 2<br>0<br>時<br>間<br>未<br>満 | 満2<br>0<br>時<br>間<br>以<br>上 | 満3<br>0<br>時<br>間<br>未<br>満 | 満4<br>0<br>時<br>間<br>以<br>上 | 満5<br>0<br>時<br>間<br>未<br>満 | 満6<br>0<br>時<br>間<br>以<br>上 | 8<br>0<br>時<br>間<br>以<br>上 | 無<br>回<br>答 | 平均<br>(<br>時<br>間<br>) |
|--------------|---------------|----------------------------|-----------------------------|-----------------------------|-----------------------------|-----------------------------|-----------------------------|----------------------------|-------------|------------------------|
| 全体           | 3697<br>100.0 | 70<br>1.9                  | 29<br>0.8                   | 333<br>9.0                  | 736<br>19.9                 | 554<br>15.0                 | 914<br>24.7                 | 448<br>12.1                | 613<br>16.6 | 56.5                   |
| 臨床研修病院（基幹施設） | 1527<br>100.0 | 31<br>2.0                  | 7<br>0.5                    | 33<br>2.2                   | 193<br>12.6                 | 246<br>16.1                 | 553<br>36.2                 | 293<br>19.2                | 171<br>11.2 | 63.4                   |
| 臨床研修病院（連携施設） | 1148<br>100.0 | 24<br>2.1                  | 10<br>0.9                   | 90<br>7.8                   | 250<br>21.8                 | 190<br>16.6                 | 276<br>24.0                 | 123<br>10.7                | 185<br>16.1 | 55.6                   |
| 専門医の研修施設     | 956<br>100.0  | 15<br>1.6                  | 4<br>0.4                    | 74<br>7.7                   | 162<br>16.9                 | 162<br>16.9                 | 283<br>29.6                 | 127<br>13.3                | 129<br>13.5 | 58.6                   |
| 医育機関         | 233<br>100.0  | 2<br>0.9                   | 3<br>1.3                    | 20<br>8.6                   | 37<br>15.9                  | 43<br>18.5                  | 53<br>22.7                  | 35<br>15.0                 | 40<br>17.2  | 58.6                   |
| いずれでもない      | 632<br>100.0  | 10<br>1.6                  | 10<br>1.6                   | 137<br>21.7                 | 191<br>30.2                 | 58<br>9.2                   | 47<br>7.4                   | 19<br>3.0                  | 160<br>25.3 | 44.6                   |

※全体の調査数には研修施設等の指定状況がわからない、無回答のものを含むため、また、研修施設等の指定状況は複数回答であるため、全体の調査数は各研修施設等の指定状況の調査数の合計と一致しない。

問2（2）年齢

(上段:回答数(件)、下段:割合(%))

|       | 調査数           | 2<br>0<br>時<br>間<br>未<br>満 | 満2<br>0<br>時<br>間<br>以<br>上 | 満3<br>0<br>時<br>間<br>未<br>満 | 満4<br>0<br>時<br>間<br>以<br>上 | 満5<br>0<br>時<br>間<br>未<br>満 | 満6<br>0<br>時<br>間<br>以<br>上 | 8<br>0<br>時<br>間<br>以<br>上 | 無<br>回<br>答 | 平均<br>(<br>時<br>間<br>) |
|-------|---------------|----------------------------|-----------------------------|-----------------------------|-----------------------------|-----------------------------|-----------------------------|----------------------------|-------------|------------------------|
| 全体    | 3697<br>100.0 | 70<br>1.9                  | 29<br>0.8                   | 333<br>9.0                  | 736<br>19.9                 | 554<br>15.0                 | 914<br>24.7                 | 448<br>12.1                | 613<br>16.6 | 56.5                   |
| 20歳以下 | 424<br>100.0  | 8<br>1.9                   | 1<br>0.2                    | 10<br>2.4                   | 51<br>12.0                  | 55<br>13.0                  | 160<br>37.7                 | 82<br>19.3                 | 57<br>13.4  | 64.3                   |
| 30歳代  | 799<br>100.0  | 15<br>1.9                  | 3<br>0.4                    | 47<br>5.9                   | 130<br>16.3                 | 129<br>16.1                 | 241<br>30.2                 | 126<br>15.8                | 108<br>13.5 | 60.4                   |
| 40歳代  | 1037<br>100.0 | 15<br>1.4                  | 9<br>0.9                    | 87<br>8.4                   | 203<br>19.6                 | 175<br>16.9                 | 257<br>24.8                 | 136<br>13.1                | 155<br>14.9 | 56.9                   |
| 50歳代  | 864<br>100.0  | 19<br>2.2                  | 7<br>0.8                    | 98<br>11.3                  | 190<br>22.0                 | 141<br>16.3                 | 190<br>22.0                 | 82<br>9.5                  | 137<br>15.9 | 53.8                   |
| 60歳以上 | 524<br>100.0  | 10<br>1.9                  | 9<br>1.7                    | 88<br>16.8                  | 150<br>28.6                 | 46<br>8.8                   | 62<br>11.8                  | 17<br>3.2                  | 142<br>27.1 | 46.4                   |

※全体の調査数には年齢が無回答のものを含むため、全体の調査数は各年齢の調査数の合計と一致しない。

問3本病院での勤務形態等（1）職階等

(上段:回答数(件)、下段:割合(%))

|              | 調査数           | 2<br>0<br>時<br>間<br>未<br>満 | 満2<br>0<br>時<br>間<br>以<br>上 | 満3<br>0<br>時<br>間<br>未<br>満 | 満4<br>0<br>時<br>間<br>以<br>上 | 満5<br>0<br>時<br>間<br>未<br>満 | 満6<br>0<br>時<br>間<br>以<br>上 | 8<br>0<br>時<br>間<br>以<br>上 | 無<br>回<br>答 | 平均<br>(<br>時<br>間<br>) |
|--------------|---------------|----------------------------|-----------------------------|-----------------------------|-----------------------------|-----------------------------|-----------------------------|----------------------------|-------------|------------------------|
| 全体           | 3697<br>100.0 | 70<br>1.9                  | 29<br>0.8                   | 333<br>9.0                  | 736<br>19.9                 | 554<br>15.0                 | 914<br>24.7                 | 448<br>12.1                | 613<br>16.6 | 56.5                   |
| 部長・副部長       | 21<br>100.0   | 2<br>9.5                   | 0<br>0.0                    | 6<br>28.6                   | 9<br>42.9                   | 5<br>23.8                   | 2<br>9.5                    | 0<br>0.0                   | 0<br>0.0    | 56.1                   |
| 診療科の責任者（医長等） | 595<br>100.0  | 11<br>1.8                  | 5<br>0.8                    | 53<br>8.9                   | 102<br>17.1                 | 108<br>18.2                 | 153<br>25.7                 | 76<br>12.8                 | 87<br>14.6  | 57.0                   |
| その他管理職の医師    | 570<br>100.0  | 12<br>2.1                  | 5<br>0.9                    | 56<br>9.8                   | 141<br>24.7                 | 80<br>14.0                  | 113<br>19.8                 | 49<br>8.6                  | 114<br>20.0 | 52.9                   |
| 管理職でない医師     | 1293<br>100.0 | 20<br>1.5                  | 12<br>0.9                   | 147<br>11.4                 | 270<br>20.9                 | 155<br>12.0                 | 303<br>23.4                 | 162<br>12.5                | 224<br>17.3 | 56.2                   |
| 臨床研修医        | 318<br>100.0  | 6<br>1.9                   | 1<br>0.3                    | 5<br>1.6                    | 33<br>10.4                  | 33<br>16.4                  | 52<br>36.2                  | 115<br>19.2                | 61<br>14.2  | 64.6                   |

※全体の調査数には職階等が無回答のものを含むため、全体の調査数は各職階等の調査数の合計と一致しない。

問3本病院での勤務形態等（2）主たる診療科

(上段:回答数(件)、下段:割合(%))

|         | 調査数           | 2<br>0<br>時<br>間<br>未<br>満 | 満2<br>0<br>時<br>間<br>以<br>上 | 満3<br>0<br>時<br>間<br>未<br>満 | 満4<br>0<br>時<br>間<br>以<br>上 | 満5<br>0<br>時<br>間<br>未<br>満 | 満6<br>0<br>時<br>間<br>以<br>上 | 8<br>0<br>時<br>間<br>以<br>上 | 無<br>回<br>答 | 平均<br>(<br>時<br>間<br>) |
|---------|---------------|----------------------------|-----------------------------|-----------------------------|-----------------------------|-----------------------------|-----------------------------|----------------------------|-------------|------------------------|
| 全体      | 3697<br>100.0 | 70<br>1.9                  | 29<br>0.8                   | 333<br>9.0                  | 736<br>19.9                 | 554<br>15.0                 | 914<br>24.7                 | 448<br>12.1                | 613<br>16.6 | 56.5                   |
| 内科系     | 1559<br>100.0 | 32<br>2.1                  | 11<br>0.7                   | 166<br>10.6                 | 308<br>19.8                 | 234<br>15.0                 | 364<br>23.3                 | 167<br>10.7                | 277<br>17.8 | 55.2                   |
| 外科系     | 1020<br>100.0 | 16<br>1.6                  | 5<br>0.5                    | 54<br>5.3                   | 176<br>17.3                 | 165<br>16.2                 | 303<br>29.7                 | 166<br>16.3                | 135<br>13.2 | 60.5                   |
| 産科・産婦人科 | 263<br>100.0  | 0<br>0.0                   | 3<br>1.1                    | 7<br>2.7                    | 47<br>17.9                  | 46<br>17.5                  | 82<br>31.2                  | 34<br>12.9                 | 44<br>16.7  | 60.2                   |
| 救急科     | 166<br>100.0  | 2<br>1.2                   | 0<br>0.0                    | 4<br>2.4                    | 31<br>18.7                  | 18<br>10.8                  | 48<br>28.9                  | 36<br>21.7                 | 27<br>16.3  | 63.3                   |

※全体の調査数には診療科がその他、無回答のものを含むため、全体の調査数は各診療科の調査数の合計と一致しない。

問5許可病床数

(上段:回答数(件)、下段:割合(%))

|          | 調査数           | 2<br>0<br>時<br>間<br>未<br>満 | 満2<br>0<br>時<br>間<br>以<br>上 | 満3<br>0<br>時<br>間<br>未<br>満 | 満4<br>0<br>時<br>間<br>以<br>上 | 満5<br>0<br>時<br>間<br>未<br>満 | 満6<br>0<br>時<br>間<br>以<br>上 | 8<br>0<br>時<br>間<br>以<br>上 | 無<br>回<br>答 | 平均<br>(<br>時<br>間<br>) |
|----------|---------------|----------------------------|-----------------------------|-----------------------------|-----------------------------|-----------------------------|-----------------------------|----------------------------|-------------|------------------------|
| 全体       | 3697<br>100.0 | 70<br>1.9                  | 29<br>0.8                   | 333<br>9.0                  | 736<br>19.9                 | 554<br>15.0                 | 914<br>24.7                 | 448<br>12.1                | 613<br>16.6 | 56.5                   |
| 99床以下    | 257<br>100.0  | 6<br>2.3                   | 4<br>1.6                    | 42<br>16.3                  | 80<br>31.1                  | 25<br>9.7                   | 33<br>12.8                  | 12<br>4.7                  | 55<br>21.4  | 47.1                   |
| 100～199床 | 389<br>100.0  | 5<br>1.5                   | 6<br>1.5                    | 58<br>14.9                  | 104<br>26.7                 | 56<br>14.4                  | 63<br>16.2                  | 17<br>4.4                  | 79<br>20.3  | 49.0                   |
| 200～299床 | 499<br>100.0  | 11<br>2.2                  | 1<br>0.2                    | 74<br>14.8                  | 133<br>26.7                 | 64<br>12.8                  | 133<br>16.6                 | 83<br>9.0                  | 88<br>17.6  | 51.9                   |
| 300床以上   | 1723<br>100.0 | 31<br>1.8                  | 8<br>0.5                    | 88<br>5.1                   | 267<br>15.5                 | 273<br>15.8                 | 540<br>31.3                 | 285<br>16.5                | 231<br>13.4 | 60.9                   |

※全体の調査数には許可病床数が無回答のものを含むため、全体の調査数は各許可病床数の調査数の合計と一致しない。

問22①本病院b. 病院滞在時間通常期（時間）

問1 調査票を受け取った病院について (上段:回答数(件)、下段:割合(%))

|              | 調査数  | 2<br>0<br>時間<br>未<br>満 | 満2<br>0<br>時<br>間<br>以<br>上 | 満3<br>0<br>時<br>間<br>以<br>上 | 満4<br>0<br>時<br>間<br>以<br>上 | 満5<br>0<br>時<br>間<br>以<br>上 | 満6<br>0<br>時<br>間<br>以<br>上 | 8<br>0<br>時<br>間<br>以<br>上 | 無<br>回<br>答 | 平均<br>(時間) |
|--------------|------|------------------------|-----------------------------|-----------------------------|-----------------------------|-----------------------------|-----------------------------|----------------------------|-------------|------------|
| 全体           | 3697 | 96                     | 29                          | 271                         | 850                         | 776                         | 935                         | 232                        | 508         | 53.3       |
| 100.0        | 2.6  | 0.8                    | 7.3                         | 23.0                        | 21.0                        | 25.3                        | 6.3                         | 13.7                       |             |            |
| 臨床研修病院（基幹施設） | 1527 | 43                     | 5                           | 23                          | 222                         | 374                         | 550                         | 156                        | 154         | 58.6       |
| 100.0        | 2.8  | 0.3                    | 1.5                         | 14.5                        | 24.5                        | 36.0                        | 10.2                        | 10.1                       |             |            |
| 臨床研修病院（連携施設） | 1148 | 35                     | 9                           | 71                          | 295                         | 241                         | 286                         | 55                         | 156         | 52.1       |
| 100.0        | 3.0  | 0.8                    | 6.2                         | 25.7                        | 21.0                        | 24.9                        | 4.8                         | 13.6                       |             |            |
| 専門医の研修施設     | 956  | 27                     | 6                           | 45                          | 192                         | 226                         | 281                         | 72                         | 107         | 54.9       |
| 100.0        | 2.8  | 0.6                    | 4.7                         | 20.1                        | 23.6                        | 29.4                        | 7.5                         | 11.2                       |             |            |
| 医育機関         | 233  | 5                      | 2                           | 12                          | 51                          | 53                          | 64                          | 16                         | 30          | 54.4       |
| 100.0        | 2.1  | 0.9                    | 5.2                         | 21.9                        | 22.7                        | 27.5                        | 6.9                         | 12.9                       |             |            |
| いずれでもない      | 632  | 6                      | 13                          | 122                         | 216                         | 92                          | 53                          | 10                         | 120         | 45.1       |
| 100.0        | 0.9  | 2.1                    | 19.3                        | 34.2                        | 14.6                        | 8.4                         | 1.6                         | 19.0                       |             |            |

※全体の調査数には研修施設等の指定状況がわからない、無回答のものを含むため、また、研修施設等の指定状況は複数回答であるため、全体の調査数は各研修施設等の指定状況の調査数の合計と一致しない。

問2（2）年齢

(上段:回答数(件)、下段:割合(%))

|       | 調査数  | 2<br>0<br>時間<br>未<br>満 | 満2<br>0<br>時<br>間<br>以<br>上 | 満3<br>0<br>時<br>間<br>以<br>上 | 満4<br>0<br>時<br>間<br>以<br>上 | 満5<br>0<br>時<br>間<br>以<br>上 | 満6<br>0<br>時<br>間<br>以<br>上 | 8<br>0<br>時<br>間<br>以<br>上 | 無<br>回<br>答 | 平均<br>(時間) |
|-------|------|------------------------|-----------------------------|-----------------------------|-----------------------------|-----------------------------|-----------------------------|----------------------------|-------------|------------|
| 全体    | 3697 | 96                     | 29                          | 271                         | 850                         | 776                         | 935                         | 232                        | 508         | 53.3       |
| 100.0 | 2.6  | 0.8                    | 7.3                         | 23.0                        | 21.0                        | 25.3                        | 6.3                         | 13.7                       |             |            |
| 20歳以下 | 424  | 13                     | 0                           | 5                           | 60                          | 89                          | 169                         | 42                         | 46          | 59.2       |
| 100.0 | 3.1  | 0.0                    | 1.2                         | 14.2                        | 21.0                        | 39.9                        | 9.9                         | 10.8                       |             |            |
| 30歳代  | 799  | 15                     | 7                           | 42                          | 132                         | 177                         | 253                         | 72                         | 101         | 56.6       |
| 100.0 | 1.9  | 0.9                    | 5.3                         | 16.5                        | 22.2                        | 31.7                        | 9.0                         | 12.6                       |             |            |
| 40歳代  | 1037 | 23                     | 9                           | 68                          | 259                         | 229                         | 248                         | 62                         | 139         | 53.0       |
| 100.0 | 2.2  | 0.9                    | 6.6                         | 25.0                        | 22.1                        | 23.9                        | 6.0                         | 13.4                       |             |            |
| 50歳代  | 864  | 25                     | 3                           | 84                          | 228                         | 191                         | 186                         | 40                         | 107         | 51.3       |
| 100.0 | 2.9  | 0.3                    | 9.7                         | 26.4                        | 22.1                        | 21.5                        | 4.6                         | 12.4                       |             |            |
| 60歳以上 | 524  | 16                     | 10                          | 70                          | 161                         | 81                          | 72                          | 11                         | 103         | 46.6       |
| 100.0 | 3.1  | 1.9                    | 13.4                        | 30.7                        | 15.5                        | 13.7                        | 2.1                         | 19.7                       |             |            |

※全体の調査数には年齢が無回答のものを含むため、全体の調査数は各年齢の調査数の合計と一致しない。

問3 本病院での勤務形態等（1）職階等

(上段:回答数(件)、下段:割合(%))

|              | 調査数  | 2<br>0<br>時間<br>未<br>満 | 満2<br>0<br>時<br>間<br>以<br>上 | 満3<br>0<br>時<br>間<br>以<br>上 | 満4<br>0<br>時<br>間<br>以<br>上 | 満5<br>0<br>時<br>間<br>以<br>上 | 満6<br>0<br>時<br>間<br>以<br>上 | 8<br>0<br>時<br>間<br>以<br>上 | 無<br>回<br>答 | 平均<br>(時間) |
|--------------|------|------------------------|-----------------------------|-----------------------------|-----------------------------|-----------------------------|-----------------------------|----------------------------|-------------|------------|
| 全体           | 3697 | 96                     | 29                          | 271                         | 850                         | 776                         | 935                         | 232                        | 508         | 53.3       |
| 100.0        | 2.6  | 0.8                    | 7.3                         | 23.0                        | 21.0                        | 25.3                        | 6.3                         | 13.7                       |             |            |
| 部長・副部長       | 899  | 36                     | 4                           | 44                          | 227                         | 229                         | 220                         | 43                         | 165         | 52.5       |
| 100.0        | 4.0  | 0.4                    | 4.9                         | 25.3                        | 24.5                        | 24.5                        | 4.8                         | 11.7                       |             |            |
| 診療科の責任者（医長等） | 595  | 18                     | 2                           | 36                          | 137                         | 150                         | 142                         | 29                         | 81          | 52.4       |
| 100.0        | 3.0  | 0.3                    | 6.1                         | 23.0                        | 25.2                        | 23.9                        | 4.9                         | 13.6                       |             |            |
| その他管理職の医師    | 570  | 13                     | 3                           | 54                          | 143                         | 112                         | 123                         | 32                         | 90          | 51.9       |
| 100.0        | 2.3  | 0.5                    | 9.5                         | 25.1                        | 19.6                        | 21.6                        | 5.6                         | 15.8                       |             |            |
| 管理職でない医師     | 1293 | 19                     | 20                          | 127                         | 293                         | 219                         | 327                         | 98                         | 190         | 53.6       |
| 100.0        | 1.5  | 1.5                    | 9.8                         | 22.7                        | 16.9                        | 25.3                        | 7.6                         | 14.7                       |             |            |
| 臨床研修医        | 318  | 9                      | 0                           | 6                           | 46                          | 72                          | 118                         | 29                         | 38          | 58.5       |
| 100.0        | 2.8  | 0.0                    | 1.9                         | 14.5                        | 22.6                        | 37.1                        | 9.1                         | 11.9                       |             |            |

※全体の調査数には職階等が無回答のものを含むため、全体の調査数は各職階等の調査数の合計と一致しない。

問3 本病院での勤務形態等（2）主たる診療科

(上段:回答数(件)、下段:割合(%))

|         | 調査数  | 2<br>0<br>時間<br>未<br>満 | 満2<br>0<br>時<br>間<br>以<br>上 | 満3<br>0<br>時<br>間<br>以<br>上 | 満4<br>0<br>時<br>間<br>以<br>上 | 満5<br>0<br>時<br>間<br>以<br>上 | 満6<br>0<br>時<br>間<br>以<br>上 | 8<br>0<br>時<br>間<br>以<br>上 | 無<br>回<br>答 | 平均<br>(時間) |
|---------|------|------------------------|-----------------------------|-----------------------------|-----------------------------|-----------------------------|-----------------------------|----------------------------|-------------|------------|
| 全体      | 3697 | 96                     | 29                          | 271                         | 850                         | 776                         | 935                         | 232                        | 508         | 53.3       |
| 100.0   | 2.6  | 0.8                    | 7.3                         | 23.0                        | 21.0                        | 25.3                        | 6.3                         | 13.7                       |             |            |
| 内科系     | 1559 | 38                     | 12                          | 156                         | 360                         | 347                         | 349                         | 83                         | 214         | 51.8       |
| 100.0   | 2.4  | 0.8                    | 10.0                        | 23.1                        | 22.3                        | 22.4                        | 5.3                         | 13.7                       |             |            |
| 外科系     | 1020 | 26                     | 4                           | 28                          | 202                         | 221                         | 318                         | 82                         | 139         | 56.5       |
| 100.0   | 2.5  | 0.4                    | 2.7                         | 19.8                        | 21.7                        | 31.2                        | 8.0                         | 13.6                       |             |            |
| 産科・産婦人科 | 263  | 2                      | 3                           | 2                           | 96                          | 55                          | 79                          | 31                         | 35          | 59.0       |
| 100.0   | 0.8  | 1.1                    | 0.8                         | 21.3                        | 20.9                        | 30.0                        | 11.8                        | 13.3                       |             |            |
| 救急科     | 166  | 5                      | 1                           | 1                           | 21                          | 41                          | 66                          | 14                         | 17          | 58.4       |
| 100.0   | 3.0  | 0.6                    | 0.6                         | 12.7                        | 24.7                        | 39.8                        | 8.4                         | 10.2                       |             |            |

※全体の調査数には診療科がその他、無回答のものを含むため、全体の調査数は各診療科の調査数の合計と一致しない。

問5 許可病床数

(上段:回答数(件)、下段:割合(%))

|          | 調査数  | 2<br>0<br>時間<br>未<br>満 | 満2<br>0<br>時<br>間<br>以<br>上 | 満3<br>0<br>時<br>間<br>以<br>上 | 満4<br>0<br>時<br>間<br>以<br>上 | 満5<br>0<br>時<br>間<br>以<br>上 | 満6<br>0<br>時<br>間<br>以<br>上 | 8<br>0<br>時<br>間<br>以<br>上 | 無<br>回<br>答 | 平均<br>(時間) |
|----------|------|------------------------|-----------------------------|-----------------------------|-----------------------------|-----------------------------|-----------------------------|----------------------------|-------------|------------|
| 全体       | 3697 | 96                     | 29                          | 271                         | 850                         | 776                         | 935                         | 232                        | 508         | 53.3       |
| 100.0    | 2.6  | 0.8                    | 7.3                         | 23.0                        | 21.0                        | 25.3                        | 6.3                         | 13.7                       |             |            |
| 99床以下    | 257  | 5                      | 5                           | 39                          | 81                          | 37                          | 33                          | 10                         | 47          | 47.7       |
| 100.0    | 1.9  | 1.9                    | 15.2                        | 31.5                        | 14.4                        | 12.8                        | 3.9                         | 18.3                       |             |            |
| 100～199床 | 389  | 9                      | 5                           | 42                          | 124                         | 69                          | 55                          | 15                         | 70          | 48.6       |
| 100.0    | 2.3  | 1.3                    | 10.8                        | 31.9                        | 17.7                        | 14.1                        | 3.9                         | 18.0                       |             |            |
| 200～299床 | 499  | 8                      | 7                           | 54                          | 151                         | 107                         | 84                          | 18                         | 70          | 49.6       |
| 100.0    | 1.6  | 1.4                    | 10.8                        | 30.3                        | 21.4                        | 16.8                        | 3.6                         | 14.0                       |             |            |
| 300床以上   | 1723 | 51                     | 7                           | 70                          | 308                         | 390                         | 558                         | 140                        | 199         | 56.4       |
| 100.0    | 3.0  | 0.4                    | 4.1                         | 17.9                        | 22.6                        | 32.4                        | 8.1                         | 11.5                       |             |            |

※全体の調査数には許可病床数が無回答のものを含むため、全体の調査数は各許可病床数の調査数の合計と一致しない。

問22①本病院b. 病院滞在時間繁忙期（時間）

問1 調査票を受け取った病院について (上段:回答数(件)、下段:割合(%))

|              | 調査数           | 2<br>0<br>時<br>間<br>未<br>満 | 満2<br>0<br>時<br>間<br>以<br>上 | 満3<br>0<br>時<br>間<br>未<br>満 | 満4<br>0<br>時<br>間<br>未<br>満 | 満5<br>0<br>時<br>間<br>未<br>満 | 満6<br>0<br>時<br>間<br>未<br>満 | 8<br>0<br>時<br>間<br>以<br>上 | 無<br>回<br>答 | 平均<br>(時<br>間) |
|--------------|---------------|----------------------------|-----------------------------|-----------------------------|-----------------------------|-----------------------------|-----------------------------|----------------------------|-------------|----------------|
| 全体           | 3697<br>100.0 | 109<br>2.9                 | 17<br>0.5                   | 191<br>5.2                  | 526<br>14.2                 | 473<br>12.8                 | 978<br>26.5                 | 721<br>19.5                | 682<br>18.4 | 62.3           |
| 臨床研修病院（基幹施設） | 1527<br>100.0 | 46<br>3.0                  | 4<br>0.3                    | 11<br>0.7                   | 100<br>6.5                  | 188<br>12.3                 | 540<br>35.4                 | 450<br>29.5                | 188<br>12.3 | 69.9           |
| 臨床研修病院（連携施設） | 1148<br>100.0 | 43<br>3.7                  | 4<br>0.3                    | 51<br>4.4                   | 169<br>14.7                 | 150<br>13.1                 | 319<br>27.8                 | 204<br>17.8                | 208<br>18.1 | 61.2           |
| 専門医の研修施設     | 956<br>100.0  | 31<br>3.2                  | 1<br>0.1                    | 32<br>3.3                   | 111<br>11.6                 | 125<br>13.1                 | 290<br>30.3                 | 228<br>23.8                | 138<br>14.4 | 65.1           |
| 医育機関         | 233<br>100.0  | 4<br>1.7                   | 1<br>0.4                    | 9<br>3.9                    | 28<br>12.0                  | 35<br>15.0                  | 64<br>27.5                  | 51<br>21.9                 | 41<br>17.6  | 64.6           |
| いずれでもない      | 632<br>100.0  | 8<br>1.3                   | 9<br>1.4                    | 90<br>14.2                  | 161<br>25.5                 | 79<br>12.5                  | 73<br>11.6                  | 35<br>5.5                  | 177<br>28.0 | 49.6           |

※全体の調査数には研修施設等の指定状況がわからない、無回答のものを含むため、また、研修施設等の指定状況は複数回答であるため、全体の調査数は各研修施設等の指定状況の調査数の合計と一致しない。

問2（2）年齢

|        | 調査数           | 2<br>0<br>時<br>間<br>未<br>満 | 満2<br>0<br>時<br>間<br>以<br>上 | 満3<br>0<br>時<br>間<br>未<br>満 | 満4<br>0<br>時<br>間<br>未<br>満 | 満5<br>0<br>時<br>間<br>未<br>満 | 満6<br>0<br>時<br>間<br>未<br>満 | 8<br>0<br>時<br>間<br>以<br>上 | 無<br>回<br>答 | 平均<br>(時<br>間) |
|--------|---------------|----------------------------|-----------------------------|-----------------------------|-----------------------------|-----------------------------|-----------------------------|----------------------------|-------------|----------------|
| 全体     | 3697<br>100.0 | 109<br>2.9                 | 17<br>0.5                   | 191<br>5.2                  | 526<br>14.2                 | 473<br>12.8                 | 978<br>26.5                 | 721<br>19.5                | 682<br>18.4 | 62.3           |
| 20歳以下  | 424<br>100.0  | 11<br>2.6                  | 1<br>0.2                    | 1<br>0.2                    | 31<br>7.3                   | 34<br>8.0                   | 163<br>38.4                 | 120<br>28.3                | 63<br>14.9  | 71.1           |
| 30歳代   | 799<br>100.0  | 19<br>2.4                  | 3<br>0.4                    | 32<br>4.0                   | 65<br>8.1                   | 106<br>13.3                 | 237<br>29.7                 | 214<br>26.8                | 123<br>15.4 | 67.3           |
| 40歳代   | 1037<br>100.0 | 29<br>2.8                  | 4<br>0.4                    | 46<br>4.4                   | 152<br>14.7                 | 145<br>14.0                 | 279<br>26.9                 | 211<br>20.3                | 171<br>16.5 | 62.6           |
| 50歳代   | 864<br>100.0  | 27<br>3.1                  | 3<br>0.3                    | 59<br>6.8                   | 142<br>16.4                 | 121<br>14.0                 | 221<br>25.6                 | 137<br>15.9                | 154<br>17.8 | 59.1           |
| 60歳代以上 | 524<br>100.0  | 18<br>3.4                  | 6<br>1.1                    | 52<br>9.9                   | 128<br>24.4                 | 60<br>11.5                  | 71<br>13.5                  | 33<br>6.3                  | 156<br>29.8 | 50.1           |

※全体の調査数には年齢が無回答のものを含むため、全体の調査数は各年齢の調査数の合計と一致しない。

問3 本病院での勤務形態等（1）職種等

|              | 調査数           | 2<br>0<br>時<br>間<br>未<br>満 | 満2<br>0<br>時<br>間<br>以<br>上 | 満3<br>0<br>時<br>間<br>未<br>満 | 満4<br>0<br>時<br>間<br>未<br>満 | 満5<br>0<br>時<br>間<br>未<br>満 | 満6<br>0<br>時<br>間<br>未<br>満 | 8<br>0<br>時<br>間<br>以<br>上 | 無<br>回<br>答 | 平均<br>(時<br>間) |
|--------------|---------------|----------------------------|-----------------------------|-----------------------------|-----------------------------|-----------------------------|-----------------------------|----------------------------|-------------|----------------|
| 全体           | 3697<br>100.0 | 109<br>2.9                 | 17<br>0.5                   | 191<br>5.2                  | 526<br>14.2                 | 473<br>12.8                 | 978<br>26.5                 | 721<br>19.5                | 682<br>18.4 | 62.3           |
| 部長・副部長       | 41<br>100.0   | 4<br>9.8                   | 0<br>0.0                    | 3<br>7.3                    | 13<br>31.7                  | 13<br>31.7                  | 25<br>61.0                  | 15<br>36.6                 | 15<br>36.6  | 61.1           |
| 診療科の責任者（医長等） | 595<br>100.0  | 19<br>3.2                  | 2<br>0.3                    | 25<br>4.2                   | 72<br>12.1                  | 91<br>15.3                  | 174<br>29.2                 | 115<br>19.3                | 97<br>16.3  | 61.9           |
| その他管理職の医師    | 570<br>100.0  | 16<br>2.8                  | 3<br>0.5                    | 35<br>6.1                   | 106<br>18.6                 | 68<br>11.9                  | 124<br>21.8                 | 87<br>15.3                 | 131<br>23.0 | 58.0           |
| 管理職でない医師     | 1293<br>100.0 | 24<br>1.9                  | 9<br>0.7                    | 96<br>7.4                   | 193<br>14.9                 | 148<br>11.4                 | 307<br>23.7                 | 270<br>20.9                | 246<br>19.0 | 62.6           |
| 臨床研修医        | 318<br>100.0  | 9<br>2.8                   | 1<br>0.3                    | 18<br>5.7                   | 30<br>9.4                   | 18<br>5.7                   | 118<br>37.1                 | 91<br>28.6                 | 50<br>15.7  | 71.9           |

※全体の調査数には職種等が無回答のものを含むため、全体の調査数は各職種等の調査数の合計と一致しない。

問3 本病院での勤務形態等（2）主たる診療科

|         | 調査数           | 2<br>0<br>時<br>間<br>未<br>満 | 満2<br>0<br>時<br>間<br>以<br>上 | 満3<br>0<br>時<br>間<br>未<br>満 | 満4<br>0<br>時<br>間<br>未<br>満 | 満5<br>0<br>時<br>間<br>未<br>満 | 満6<br>0<br>時<br>間<br>未<br>満 | 8<br>0<br>時<br>間<br>以<br>上 | 無<br>回<br>答 | 平均<br>(時<br>間) |
|---------|---------------|----------------------------|-----------------------------|-----------------------------|-----------------------------|-----------------------------|-----------------------------|----------------------------|-------------|----------------|
| 全体      | 3697<br>100.0 | 109<br>2.9                 | 17<br>0.5                   | 191<br>5.2                  | 526<br>14.2                 | 473<br>12.8                 | 978<br>26.5                 | 721<br>19.5                | 682<br>18.4 | 62.3           |
| 内科系     | 1559<br>100.0 | 43<br>2.8                  | 6<br>0.4                    | 109<br>7.0                  | 216<br>13.9                 | 218<br>14.0                 | 405<br>26.0                 | 262<br>16.8                | 300<br>19.2 | 60.6           |
| 外科系     | 1020<br>100.0 | 27<br>2.6                  | 2<br>0.2                    | 22<br>2.2                   | 119<br>11.7                 | 118<br>11.6                 | 300<br>29.4                 | 257<br>25.2                | 175<br>17.2 | 66.6           |
| 産科・産婦人科 | 263<br>100.0  | 2<br>0.8                   | 3<br>1.1                    | 2<br>0.8                    | 32<br>12.2                  | 33<br>12.5                  | 74<br>28.1                  | 71<br>27.0                 | 46<br>17.5  | 69.4           |
| 救急科     | 166<br>100.0  | 5<br>3.0                   | 0<br>0.0                    | 0<br>0.0                    | 9<br>5.4                    | 20<br>12.0                  | 57<br>34.3                  | 48<br>28.9                 | 27<br>16.3  | 71.2           |

※全体の調査数には診療科がその他、無回答のものを含むため、全体の調査数は各診療科の調査数の合計と一致しない。

問5 許可病床数

|          | 調査数           | 2<br>0<br>時<br>間<br>未<br>満 | 満2<br>0<br>時<br>間<br>以<br>上 | 満3<br>0<br>時<br>間<br>未<br>満 | 満4<br>0<br>時<br>間<br>未<br>満 | 満5<br>0<br>時<br>間<br>未<br>満 | 満6<br>0<br>時<br>間<br>未<br>満 | 8<br>0<br>時<br>間<br>以<br>上 | 無<br>回<br>答 | 平均<br>(時<br>間) |
|----------|---------------|----------------------------|-----------------------------|-----------------------------|-----------------------------|-----------------------------|-----------------------------|----------------------------|-------------|----------------|
| 全体       | 3697<br>100.0 | 109<br>2.9                 | 17<br>0.5                   | 191<br>5.2                  | 526<br>14.2                 | 473<br>12.8                 | 978<br>26.5                 | 721<br>19.5                | 682<br>18.4 | 62.3           |
| 99床以下    | 257<br>100.0  | 7<br>2.7                   | 5<br>1.9                    | 24<br>9.3                   | 62<br>24.1                  | 35<br>13.6                  | 36<br>14.0                  | 21<br>8.2                  | 67<br>26.1  | 51.7           |
| 100～199床 | 389<br>100.0  | 10<br>2.6                  | 2<br>0.5                    | 34<br>8.7                   | 81<br>20.8                  | 51<br>13.1                  | 83<br>21.3                  | 34<br>8.7                  | 94<br>24.2  | 54.6           |
| 200～299床 | 499<br>100.0  | 14<br>2.8                  | 2<br>0.4                    | 42<br>8.4                   | 102<br>20.4                 | 102<br>14.6                 | 97<br>19.4                  | 73<br>14.6                 | 96<br>19.2  | 56.8           |
| 300床以上   | 1723<br>100.0 | 51<br>3.0                  | 6<br>0.3                    | 44<br>2.6                   | 166<br>9.6                  | 209<br>12.1                 | 544<br>31.6                 | 444<br>25.8                | 259<br>15.0 | 67.2           |

※全体の調査数には許可病床数が無回答のものを含むため、全体の調査数は各許可病床数の調査数の合計と一致しない。

問22②本病院以外の勤務先繁忙期と通常期

問1 調査票を受け取った病院について

|               | (上段:回答数(件), 下段:割合(%)) |             |
|---------------|-----------------------|-------------|
|               | 調査数                   | 無回答         |
| 全体            | 1499<br>100.0         | 860<br>57.4 |
| 臨床研修病院 (基幹施設) | 689<br>100.0          | 410<br>59.5 |
| 臨床研修病院 (連携施設) | 406<br>100.0          | 227<br>55.9 |
| 専門医の研修施設      | 431<br>100.0          | 243<br>56.4 |
| 医育機関          | 162<br>100.0          | 97<br>59.9  |
| いずれでもない       | 243<br>100.0          | 141<br>58.0 |

※全体の調査数には研修施設等の指定状況がわからない、無回答のものを含むため、また、研修施設等の指定状況は複数回答であるため、全体の調査数は各研修施設等の指定状況の調査数の合計と一致しない。

問2 (2) 年齢

|        | (上段:回答数(件), 下段:割合(%)) |             |
|--------|-----------------------|-------------|
|        | 調査数                   | 無回答         |
| 全体     | 1499<br>100.0         | 860<br>57.4 |
| 20歳以下  | 102<br>100.0          | 48<br>47.1  |
| 30歳代   | 346<br>100.0          | 199<br>57.5 |
| 40歳代   | 605<br>100.0          | 301<br>59.6 |
| 50歳代   | 368<br>100.0          | 220<br>59.8 |
| 60歳代以上 | 162<br>100.0          | 89<br>54.9  |

※全体の調査数には年齢が無回答のものを含むため、全体の調査数は各年齢の調査数の合計と一致しない。

問3 本病院での勤務形態等 (1) 職階等

|               | (上段:回答数(件), 下段:割合(%)) |             |
|---------------|-----------------------|-------------|
|               | 調査数                   | 無回答         |
| 全体            | 1499<br>100.0         | 860<br>57.4 |
| 部長・副部長        | 358<br>100.0          | 202<br>56.4 |
| 診療科の責任者 (医長等) | 259<br>100.0          | 147<br>56.8 |
| その他管理職の医師     | 262<br>100.0          | 159<br>60.7 |
| 管理職でない医師      | 575<br>100.0          | 330<br>57.4 |
| 臨床研修医         | 35<br>100.0           | 17<br>44.7  |

※全体の調査数には職階等が無回答のものを含むため、全体の調査数は各職階等の調査数の合計と一致しない。

問3 本病院での勤務形態等 (2) 主たる診療科

|         | (上段:回答数(件), 下段:割合(%)) |             |
|---------|-----------------------|-------------|
|         | 調査数                   | 無回答         |
| 全体      | 1499<br>100.0         | 860<br>57.4 |
| 内科系     | 632<br>100.0          | 358<br>56.6 |
| 外科系     | 401<br>100.0          | 247<br>61.6 |
| 産科・産婦人科 | 146<br>100.0          | 85<br>58.2  |
| 救急科     | 89<br>100.0           | 51<br>57.3  |

※全体の調査数には診療科がその他、無回答のものを含むため、全体の調査数は各診療科の調査数の合計と一致しない。

問5 許可病床数

|          | (上段:回答数(件), 下段:割合(%)) |             |
|----------|-----------------------|-------------|
|          | 調査数                   | 無回答         |
| 全体       | 1499<br>100.0         | 860<br>57.4 |
| 99床以下    | 94<br>100.0           | 54<br>57.4  |
| 100~199床 | 157<br>100.0          | 86<br>54.8  |
| 200~299床 | 146<br>100.0          | 85<br>58.2  |
| 300床以上   | 748<br>100.0          | 452<br>60.4 |

※全体の調査数には許可病床数が無回答のものを含むため、全体の調査数は各許可病床数の調査数の合計と一致しない。

問22②本病院以外の勤務先最も忙しかった1週間があった月

|               | 調査数          | (上段:回答数(件), 下段:割合(%)) |           |          |          |          |          |          |           |           |           |           |           |             |
|---------------|--------------|-----------------------|-----------|----------|----------|----------|----------|----------|-----------|-----------|-----------|-----------|-----------|-------------|
|               |              | 1月                    | 2月        | 3月       | 4月       | 5月       | 6月       | 7月       | 8月        | 9月        | 10月       | 11月       | 12月       | 無回答         |
| 全体            | 639<br>100.0 | 11<br>1.7             | 11<br>1.7 | 7<br>1.1 | 5<br>0.8 | 3<br>0.5 | 7<br>1.1 | 2<br>0.3 | 13<br>2.0 | 10<br>1.6 | 18<br>2.8 | 27<br>4.2 | 43<br>6.7 | 490<br>76.7 |
| 臨床研修病院 (基幹施設) | 279<br>100.0 | 6<br>2.2              | 3<br>1.1  | 3<br>1.1 | 1<br>0.4 | 1<br>0.4 | 4<br>1.4 | 0<br>0.0 | 6<br>2.2  | 5<br>1.8  | 8<br>2.9  | 15<br>5.4 | 24<br>8.6 | 203<br>72.8 |
| 臨床研修病院 (連携施設) | 179<br>100.0 | 1<br>0.6              | 5<br>2.8  | 3<br>1.7 | 2<br>1.1 | 0<br>0.0 | 3<br>1.7 | 1<br>0.6 | 4<br>2.2  | 2<br>1.1  | 2<br>1.1  | 10<br>5.6 | 8<br>4.5  | 138<br>77.1 |
| 専門医の研修施設      | 188<br>100.0 | 3<br>1.6              | 2<br>1.1  | 2<br>1.1 | 2<br>1.1 | 1<br>0.5 | 1<br>0.5 | 0<br>0.0 | 4<br>2.1  | 5<br>2.7  | 4<br>2.1  | 9<br>4.8  | 12<br>6.4 | 143<br>76.1 |
| 医育機関          | 65<br>100.0  | 1<br>1.5              | 0<br>0.0  | 1<br>1.5 | 0<br>0.0 | 0<br>0.0 | 0<br>0.0 | 0<br>0.0 | 3<br>4.6  | 2<br>3.1  | 3<br>4.6  | 4<br>6.2  | 3<br>4.6  | 38<br>73.8  |
| いずれでもない       | 102<br>100.0 | 4<br>3.9              | 3<br>2.9  | 3<br>2.9 | 1<br>1.0 | 1<br>1.0 | 1<br>1.0 | 1<br>1.0 | 2<br>2.0  | 1<br>1.0  | 4<br>4.0  | 5<br>5.0  | 7<br>7.0  | 77<br>75.5  |

※全体の調査数には研修施設等の指定状況がわからない、無回答のものを含むため、また、研修施設等の指定状況は複数回答であるため、全体の調査数は各研修施設等の指定状況の調査数の合計と一致しない。

|        | 調査数          | (上段:回答数(件), 下段:割合(%)) |           |          |          |          |          |          |           |           |           |           |           |             |
|--------|--------------|-----------------------|-----------|----------|----------|----------|----------|----------|-----------|-----------|-----------|-----------|-----------|-------------|
|        |              | 1月                    | 2月        | 3月       | 4月       | 5月       | 6月       | 7月       | 8月        | 9月        | 10月       | 11月       | 12月       | 無回答         |
| 全体     | 639<br>100.0 | 11<br>1.7             | 11<br>1.7 | 7<br>1.1 | 5<br>0.8 | 3<br>0.5 | 7<br>1.1 | 2<br>0.3 | 13<br>2.0 | 10<br>1.6 | 18<br>2.8 | 27<br>4.2 | 43<br>6.7 | 490<br>76.7 |
| 20歳以下  | 54<br>100.0  | 0<br>0.0              | 0<br>0.0  | 0<br>0.0 | 0<br>0.0 | 1<br>1.9 | 1<br>1.9 | 0<br>0.0 | 2<br>3.7  | 1<br>1.9  | 2<br>3.7  | 1<br>1.9  | 4<br>7.4  | 42<br>77.8  |
| 30歳代   | 147<br>100.0 | 3<br>2.0              | 2<br>1.4  | 1<br>0.7 | 1<br>0.7 | 1<br>0.7 | 3<br>2.0 | 1<br>0.7 | 3<br>2.0  | 3<br>2.0  | 4<br>2.7  | 4<br>2.7  | 7<br>4.8  | 120<br>81.6 |
| 40歳代   | 204<br>100.0 | 4<br>2.0              | 5<br>2.5  | 2<br>1.0 | 2<br>1.0 | 0<br>0.0 | 3<br>1.5 | 0<br>0.0 | 5<br>2.5  | 5<br>2.5  | 5<br>2.5  | 10<br>4.9 | 15<br>7.4 | 152<br>74.5 |
| 50歳代   | 148<br>100.0 | 4<br>2.7              | 2<br>1.4  | 4<br>2.7 | 3<br>2.0 | 0<br>0.0 | 1<br>0.7 | 2<br>1.4 | 3<br>2.0  | 1<br>0.7  | 3<br>2.0  | 5<br>3.4  | 6<br>4.1  | 109<br>73.6 |
| 60歳代以上 | 73<br>100.0  | 0<br>0.0              | 2<br>2.7  | 0<br>0.0 | 0<br>0.0 | 0<br>0.0 | 0<br>0.0 | 1<br>1.4 | 0<br>0.0  | 2<br>2.7  | 3<br>4.1  | 3<br>3.8  | 4<br>5.5  | 55<br>75.3  |

※全体の調査数には年齢が無回答のものを含むため、全体の調査数は各年齢の調査数の合計と一致しない。

|               | 調査数          | (上段:回答数(件), 下段:割合(%)) |           |          |          |          |          |          |           |           |           |           |           |             |
|---------------|--------------|-----------------------|-----------|----------|----------|----------|----------|----------|-----------|-----------|-----------|-----------|-----------|-------------|
|               |              | 1月                    | 2月        | 3月       | 4月       | 5月       | 6月       | 7月       | 8月        | 9月        | 10月       | 11月       | 12月       | 無回答         |
| 全体            | 639<br>100.0 | 11<br>1.7             | 11<br>1.7 | 7<br>1.1 | 5<br>0.8 | 3<br>0.5 | 7<br>1.1 | 2<br>0.3 | 13<br>2.0 | 10<br>1.6 | 18<br>2.8 | 27<br>4.2 | 43<br>6.7 | 490<br>76.7 |
| 部長・副部長        | 156<br>100.0 | 3<br>1.9              | 2<br>1.3  | 3<br>1.9 | 2<br>1.3 | 0<br>0.0 | 2<br>1.3 | 0<br>0.0 | 4<br>2.6  | 3<br>1.9  | 5<br>3.2  | 4<br>2.6  | 12<br>7.7 | 119<br>76.3 |
| 診療科の責任者 (医長等) | 112<br>100.0 | 2<br>1.8              | 2<br>1.8  | 1<br>0.9 | 1<br>0.9 | 0<br>0.0 | 2<br>1.8 | 0<br>0.0 | 1<br>0.9  | 1<br>0.9  | 2<br>1.8  | 3<br>2.7  | 4<br>3.6  | 81<br>72.3  |
| その他管理職の医師     | 103<br>100.0 | 2<br>1.9              | 1<br>1.0  | 0<br>0.0 | 0<br>0.0 | 1<br>1.0 | 1<br>1.0 | 0<br>0.0 | 2<br>1.9  | 2<br>1.9  | 3<br>2.9  | 4<br>3.9  | 5<br>4.9  | 83<br>80.6  |
| 管理職でない医師      | 245<br>100.0 | 4<br>1.6              | 5<br>2.0  | 3<br>1.2 | 0<br>0.8 | 2<br>0.8 | 4<br>1.6 | 2<br>0.8 | 6<br>2.4  | 4<br>1.6  | 4<br>1.6  | 10<br>4.1 | 18<br>7.3 | 188<br>76.7 |
| 臨床研修医         | 21<br>100.0  | 0<br>0.0              | 1<br>4.8  | 0<br>0.0 | 0<br>0.0 | 0<br>0.0 | 1<br>4.8 | 0<br>0.0 | 0<br>0.0  | 0<br>0.0  | 0<br>0.0  | 0<br>0.0  | 0<br>0.0  | 11<br>81.0  |

※全体の調査数には職階等が無回答のものを含むため、全体の調査数は各職階等の調査数の合計と一致しない。

|         | 調査数          | (上段:回答数(件), 下段:割合(%)) |           |          |          |          |          |          |           |           |           |           |           |             |
|---------|--------------|-----------------------|-----------|----------|----------|----------|----------|----------|-----------|-----------|-----------|-----------|-----------|-------------|
|         |              | 1月                    | 2月        | 3月       | 4月       | 5月       | 6月       | 7月       | 8月        | 9月        | 10月       | 11月       | 12月       | 無回答         |
| 全体      | 639<br>100.0 | 11<br>1.7             | 11<br>1.7 | 7<br>1.1 | 5<br>0.8 | 3<br>0.5 | 7<br>1.1 | 2<br>0.3 | 13<br>2.0 | 10<br>1.6 | 18<br>2.8 | 27<br>4.2 | 43<br>6.7 | 490<br>76.7 |
| 内科系     | 274<br>100.0 | 8<br>2.9              | 8<br>2.9  | 3<br>1.1 | 3<br>1.1 | 2<br>0.7 | 1<br>0.4 | 1<br>0.4 | 6<br>2.2  | 3<br>1.1  | 9<br>3.3  | 13<br>4.7 | 22<br>8.0 | 199<br>72.6 |
| 外科系     | 154<br>100.0 | 2<br>1.3              | 1<br>0.6  | 2<br>1.3 | 0<br>0.0 | 1<br>0.6 | 1<br>0.6 | 0<br>0.0 | 2<br>1.3  | 2<br>1.3  | 5<br>3.2  | 4<br>2.6  | 12<br>7.8 | 125<br>81.2 |
| 産科・産婦人科 | 53<br>100.0  | 0<br>0.0              | 1<br>1.9  | 0<br>0.0 | 0<br>0.0 | 0<br>0.0 | 3<br>5.7 | 0<br>0.0 | 1<br>1.9  | 2<br>3.8  | 2<br>3.8  | 2<br>3.8  | 1<br>1.9  | 45<br>79.2  |
| 救急科     | 38<br>100.0  | 0<br>0.0              | 0<br>0.0  | 0<br>0.0 | 1<br>2.6 | 0<br>0.0 | 1<br>2.6 | 0<br>0.0 | 3<br>7.9  | 1<br>2.6  | 0<br>0.0  | 0<br>0.0  | 0<br>0.0  | 29<br>76.3  |

※全体の調査数には診療科がその他、無回答のものを含むため、全体の調査数は各診療科の調査数の合計と一致しない。



問22②本病院以外の勤務先a. 1か月に於ける勤務時間通常期

問1 調査票を受け取った病院について (上段:回答数(件)、下段:割合(%))

|              | 調査数   | 2<br>0<br>時<br>間<br>未<br>満 | 満2<br>0<br>時<br>間<br>以<br>上 | 満3<br>0<br>時<br>間<br>以<br>上 | 満4<br>0<br>時<br>間<br>以<br>上 | 満5<br>0<br>時<br>間<br>以<br>上 | 満6<br>0<br>時<br>間<br>以<br>上 | 8<br>0<br>時<br>間<br>以<br>上 | 無<br>回<br>答 | 平均<br>(時<br>間) |
|--------------|-------|----------------------------|-----------------------------|-----------------------------|-----------------------------|-----------------------------|-----------------------------|----------------------------|-------------|----------------|
| 全体           | 1499  | 574                        | 211                         | 235                         | 95                          | 27                          | 38                          | 50                         | 269         | 25.3           |
|              | 100.0 | 38.3                       | 14.1                        | 15.7                        | 6.3                         | 1.8                         | 2.5                         | 3.3                        | 17.9        |                |
| 臨床研修病院(基幹施設) | 689   | 210                        | 120                         | 123                         | 57                          | 15                          | 22                          | 29                         | 113         | 28.7           |
|              | 100.0 | 30.5                       | 17.4                        | 17.9                        | 8.3                         | 2.2                         | 3.2                         | 4.2                        | 16.4        |                |
| 臨床研修病院(連携施設) | 406   | 182                        | 41                          | 56                          | 18                          | 4                           | 9                           | 12                         | 84          | 22.4           |
|              | 100.0 | 44.8                       | 10.1                        | 13.8                        | 4.4                         | 1.0                         | 2.2                         | 3.0                        | 20.7        |                |
| 専門医の研修施設     | 431   | 163                        | 61                          | 57                          | 32                          | 8                           | 12                          | 22                         | 76          | 27.2           |
|              | 100.0 | 37.8                       | 14.2                        | 13.2                        | 7.4                         | 1.9                         | 2.8                         | 5.1                        | 17.6        |                |
| 医育機関         | 162   | 52                         | 21                          | 29                          | 17                          | 4                           | 7                           | 7                          | 25          | 29.7           |
|              | 100.0 | 32.1                       | 13.0                        | 17.9                        | 10.5                        | 2.5                         | 4.3                         | 4.3                        | 15.4        |                |
| いずれでもない      | 243   | 105                        | 31                          | 38                          | 12                          | 6                           | 6                           | 5                          | 40          | 22.8           |
|              | 100.0 | 43.2                       | 12.8                        | 15.6                        | 4.9                         | 2.5                         | 2.5                         | 2.1                        | 16.5        |                |

※全体の調査数には研修施設等の指定状況がわからない、無回答のものを含むため、また、研修施設等の指定状況は複数回答であるため、全体の調査数は各研修施設等の指定状況の調査数の合計と一致しない。

問2(2) 年齢 (上段:回答数(件)、下段:割合(%))

|       | 調査数   | 2<br>0<br>時<br>間<br>未<br>満 | 満2<br>0<br>時<br>間<br>以<br>上 | 満3<br>0<br>時<br>間<br>以<br>上 | 満4<br>0<br>時<br>間<br>以<br>上 | 満5<br>0<br>時<br>間<br>以<br>上 | 満6<br>0<br>時<br>間<br>以<br>上 | 8<br>0<br>時<br>間<br>以<br>上 | 無<br>回<br>答 | 平均<br>(時<br>間) |
|-------|-------|----------------------------|-----------------------------|-----------------------------|-----------------------------|-----------------------------|-----------------------------|----------------------------|-------------|----------------|
| 全体    | 1499  | 574                        | 211                         | 235                         | 95                          | 27                          | 38                          | 50                         | 269         | 25.3           |
|       | 100.0 | 38.3                       | 14.1                        | 15.7                        | 6.3                         | 1.8                         | 2.5                         | 3.3                        | 17.9        |                |
| 20歳以下 | 102   | 25                         | 16                          | 10                          | 7                           | 2                           | 7                           | 6                          | 29          | 35.0           |
|       | 100.0 | 24.5                       | 15.7                        | 9.8                         | 6.9                         | 2.0                         | 6.9                         | 5.9                        | 28.4        |                |
| 30歳代  | 346   | 116                        | 44                          | 50                          | 29                          | 8                           | 12                          | 21                         | 66          | 29.9           |
|       | 100.0 | 33.5                       | 12.7                        | 14.5                        | 8.4                         | 2.3                         | 3.5                         | 6.1                        | 19.1        |                |
| 40歳代  | 505   | 176                        | 87                          | 99                          | 35                          | 6                           | 11                          | 15                         | 76          | 25.3           |
|       | 100.0 | 34.9                       | 17.2                        | 19.6                        | 6.9                         | 1.2                         | 2.2                         | 3.0                        | 15.0        |                |
| 50歳代  | 368   | 172                        | 47                          | 51                          | 20                          | 10                          | 7                           | 5                          | 56          | 21.2           |
|       | 100.0 | 46.7                       | 12.8                        | 13.9                        | 5.4                         | 2.7                         | 1.9                         | 1.4                        | 15.2        |                |
| 60歳以上 | 162   | 81                         | 16                          | 22                          | 3                           | 1                           | 1                           | 3                          | 35          | 19.4           |
|       | 100.0 | 50.0                       | 9.9                         | 13.6                        | 1.9                         | 0.6                         | 0.6                         | 1.9                        | 21.6        |                |

※全体の調査数には年齢が無回答のものを含むため、全体の調査数は各年齢の調査数の合計と一致しない。

問3 本病院での勤務形態等(1) 職階等 (上段:回答数(件)、下段:割合(%))

|              | 調査数   | 2<br>0<br>時<br>間<br>未<br>満 | 満2<br>0<br>時<br>間<br>以<br>上 | 満3<br>0<br>時<br>間<br>以<br>上 | 満4<br>0<br>時<br>間<br>以<br>上 | 満5<br>0<br>時<br>間<br>以<br>上 | 満6<br>0<br>時<br>間<br>以<br>上 | 8<br>0<br>時<br>間<br>以<br>上 | 無<br>回<br>答 | 平均<br>(時<br>間) |
|--------------|-------|----------------------------|-----------------------------|-----------------------------|-----------------------------|-----------------------------|-----------------------------|----------------------------|-------------|----------------|
| 全体           | 1499  | 574                        | 211                         | 235                         | 95                          | 27                          | 38                          | 50                         | 269         | 25.3           |
|              | 100.0 | 38.3                       | 14.1                        | 15.7                        | 6.3                         | 1.8                         | 2.5                         | 3.3                        | 17.9        |                |
| 部長・副部長       | 161   | 50                         | 17                          | 8                           | 5                           | 4                           | 4                           | 4                          | 62          | 20.3           |
|              | 100.0 | 45.0                       | 14.0                        | 14.2                        | 4.7                         | 2.2                         | 1.4                         | 1.1                        | 17.3        |                |
| 診療科の責任者(医長等) | 259   | 101                        | 32                          | 51                          | 13                          | 2                           | 7                           | 8                          | 45          | 26.0           |
|              | 100.0 | 39.0                       | 12.4                        | 19.7                        | 5.0                         | 0.8                         | 2.7                         | 3.1                        | 17.4        |                |
| その他管理職の医師    | 262   | 113                        | 38                          | 38                          | 17                          | 4                           | 4                           | 7                          | 41          | 23.1           |
|              | 100.0 | 43.1                       | 14.5                        | 14.5                        | 6.5                         | 1.5                         | 1.5                         | 2.7                        | 15.6        |                |
| 管理職でない医師     | 575   | 190                        | 88                          | 88                          | 47                          | 11                          | 18                          | 30                         | 103         | 29.1           |
|              | 100.0 | 33.0                       | 15.3                        | 15.3                        | 8.2                         | 1.9                         | 3.1                         | 5.2                        | 17.9        |                |
| 臨床研修医        | 38    | 8                          | 3                           | 5                           | 0                           | 2                           | 2                           | 1                          | 17          | 30.0           |
|              | 100.0 | 21.1                       | 7.9                         | 13.2                        | 0.0                         | 5.3                         | 5.3                         | 2.6                        | 44.7        |                |

※全体の調査数には職階等が無回答のものを含むため、全体の調査数は各職階等の調査数の合計と一致しない。

問3 本病院での勤務形態等(2) 主たる診療科 (上段:回答数(件)、下段:割合(%))

|         | 調査数   | 2<br>0<br>時<br>間<br>未<br>満 | 満2<br>0<br>時<br>間<br>以<br>上 | 満3<br>0<br>時<br>間<br>以<br>上 | 満4<br>0<br>時<br>間<br>以<br>上 | 満5<br>0<br>時<br>間<br>以<br>上 | 満6<br>0<br>時<br>間<br>以<br>上 | 8<br>0<br>時<br>間<br>以<br>上 | 無<br>回<br>答 | 平均<br>(時<br>間) |
|---------|-------|----------------------------|-----------------------------|-----------------------------|-----------------------------|-----------------------------|-----------------------------|----------------------------|-------------|----------------|
| 全体      | 1499  | 574                        | 211                         | 235                         | 95                          | 27                          | 38                          | 50                         | 269         | 25.3           |
|         | 100.0 | 38.3                       | 14.1                        | 15.7                        | 6.3                         | 1.8                         | 2.5                         | 3.3                        | 17.9        |                |
| 内科系     | 632   | 262                        | 88                          | 103                         | 41                          | 15                          | 11                          | 16                         | 96          | 23.7           |
|         | 100.0 | 41.5                       | 13.9                        | 16.3                        | 6.5                         | 2.4                         | 1.7                         | 2.5                        | 15.2        |                |
| 外科系     | 401   | 133                        | 59                          | 73                          | 28                          | 4                           | 8                           | 13                         | 83          | 25.8           |
|         | 100.0 | 33.2                       | 14.7                        | 18.2                        | 7.0                         | 1.0                         | 2.0                         | 3.2                        | 20.7        |                |
| 産科・産婦人科 | 100   | 30                         | 17                          | 5                           | 2                           | 5                           | 7                           | 29                         |             | 30.9           |
|         | 100.0 | 30.0                       | 17.0                        | 5.0                         | 2.0                         | 5.0                         | 7.0                         | 29.0                       |             |                |
| 救急科     | 89    | 21                         | 18                          | 15                          | 9                           | 4                           | 7                           | 5                          | 10          | 33.8           |
|         | 100.0 | 23.6                       | 20.2                        | 16.9                        | 10.1                        | 4.5                         | 7.9                         | 5.6                        | 11.2        |                |

※全体の調査数には診療科がその他、無回答のものを含むため、全体の調査数は各診療科の調査数の合計と一致しない。

問5 許可病床数 (上段:回答数(件)、下段:割合(%))

|          | 調査数   | 2<br>0<br>時<br>間<br>未<br>満 | 満2<br>0<br>時<br>間<br>以<br>上 | 満3<br>0<br>時<br>間<br>以<br>上 | 満4<br>0<br>時<br>間<br>以<br>上 | 満5<br>0<br>時<br>間<br>以<br>上 | 満6<br>0<br>時<br>間<br>以<br>上 | 8<br>0<br>時<br>間<br>以<br>上 | 無<br>回<br>答 | 平均<br>(時<br>間) |
|----------|-------|----------------------------|-----------------------------|-----------------------------|-----------------------------|-----------------------------|-----------------------------|----------------------------|-------------|----------------|
| 全体       | 1499  | 574                        | 211                         | 235                         | 95                          | 27                          | 38                          | 50                         | 269         | 25.3           |
|          | 100.0 | 38.3                       | 14.1                        | 15.7                        | 6.3                         | 1.8                         | 2.5                         | 3.3                        | 17.9        |                |
| 99床以下    | 94    | 42                         | 9                           | 15                          | 3                           | 2                           | 3                           | 1                          | 19          | 22.3           |
|          | 100.0 | 44.7                       | 9.6                         | 16.0                        | 3.2                         | 2.1                         | 3.2                         | 1.1                        | 20.2        |                |
| 100~199床 | 157   | 67                         | 17                          | 30                          | 4                           | 4                           | 1                           | 1                          | 33          | 20.9           |
|          | 100.0 | 42.7                       | 10.8                        | 19.1                        | 2.5                         | 2.5                         | 0.6                         | 0.6                        | 21.0        |                |
| 200~299床 | 146   | 76                         | 14                          | 25                          | 6                           | 2                           | 2                           | 2                          | 19          | 19.8           |
|          | 100.0 | 52.1                       | 9.6                         | 17.1                        | 4.1                         | 1.4                         | 1.4                         | 1.4                        | 13.0        |                |
| 300床以上   | 748   | 259                        | 122                         | 116                         | 63                          | 12                          | 24                          | 33                         | 119         | 27.7           |
|          | 100.0 | 34.6                       | 16.3                        | 15.5                        | 8.4                         | 1.6                         | 3.2                         | 4.4                        | 15.9        |                |

※全体の調査数には許可病床数が無回答のものを含むため、全体の調査数は各許可病床数の調査数の合計と一致しない。

問22②本病院以外の勤務先a. 1か月における勤務時間繁忙期（時間）

問1 調査票を受け取った病院について (上段:回答数(件)、下段:割合(%))

|              | 調査数           | 2<br>0<br>時<br>間<br>未<br>満 | 満2<br>0<br>時<br>間<br>以<br>上 | 満3<br>0<br>時<br>間<br>未<br>満 | 満4<br>0<br>時<br>間<br>以<br>上 | 満5<br>0<br>時<br>間<br>未<br>満 | 満6<br>0<br>時<br>間<br>以<br>上 | 8<br>0<br>時<br>間<br>以<br>上 | 無<br>回<br>答 | 平均<br>(時<br>間) |
|--------------|---------------|----------------------------|-----------------------------|-----------------------------|-----------------------------|-----------------------------|-----------------------------|----------------------------|-------------|----------------|
| 全体           | 1499<br>100.0 | 447<br>29.8                | 179<br>11.9                 | 184<br>12.3                 | 101<br>6.7                  | 23<br>1.5                   | 39<br>2.6                   | 65<br>4.3                  | 461<br>30.8 | 30.7           |
| 臨床研修病院（基幹施設） | 689<br>100.0  | 170<br>24.7                | 99<br>14.4                  | 94<br>13.6                  | 57<br>8.3                   | 14<br>2.0                   | 25<br>3.6                   | 35<br>5.1                  | 195<br>28.3 | 33.5           |
| 臨床研修病院（連携施設） | 406<br>100.0  | 145<br>35.7                | 38<br>9.4                   | 41<br>10.1                  | 23<br>5.7                   | 3<br>0.7                    | 10<br>2.5                   | 17<br>4.2                  | 129<br>31.8 | 30.0           |
| 専門医の研修施設     | 431<br>100.0  | 130<br>30.2                | 51<br>11.8                  | 44<br>10.2                  | 26<br>6.0                   | 7<br>1.6                    | 14<br>3.2                   | 21<br>4.9                  | 138<br>32.0 | 30.1           |
| 医育機関         | 162<br>100.0  | 38<br>23.5                 | 21<br>13.0                  | 22<br>13.6                  | 16<br>9.9                   | 3<br>1.9                    | 6<br>3.7                    | 10<br>6.2                  | 46<br>28.4  | 36.3           |
| いずれでもない      | 243<br>100.0  | 83<br>34.2                 | 26<br>10.7                  | 30<br>12.3                  | 16<br>6.6                   | 4<br>1.6                    | 6<br>2.5                    | 8<br>3.3                   | 70<br>28.8  | 27.2           |

※全体の調査数には研修施設等の指定状況がわからない、無回答のものを含むため、また、研修施設等の指定状況は複数回答であるため、全体の調査数は各研修施設等の指定状況の調査数の合計と一致しない。

問2（2）年齢 (上段:回答数(件)、下段:割合(%))

|       | 調査数           | 2<br>0<br>時<br>間<br>未<br>満 | 満2<br>0<br>時<br>間<br>以<br>上 | 満3<br>0<br>時<br>間<br>未<br>満 | 満4<br>0<br>時<br>間<br>以<br>上 | 満5<br>0<br>時<br>間<br>未<br>満 | 満6<br>0<br>時<br>間<br>以<br>上 | 8<br>0<br>時<br>間<br>以<br>上 | 無<br>回<br>答 | 平均<br>(時<br>間) |
|-------|---------------|----------------------------|-----------------------------|-----------------------------|-----------------------------|-----------------------------|-----------------------------|----------------------------|-------------|----------------|
| 全体    | 1499<br>100.0 | 447<br>29.8                | 179<br>11.9                 | 184<br>12.3                 | 101<br>6.7                  | 23<br>1.5                   | 39<br>2.6                   | 65<br>4.3                  | 461<br>30.8 | 30.7           |
| 20歳以下 | 102<br>100.0  | 18<br>17.6                 | 14<br>13.7                  | 9<br>8.8                    | 5<br>4.9                    | 1<br>1.0                    | 4<br>3.9                    | 8<br>7.8                   | 43<br>42.2  | 45.7           |
| 30歳代  | 346<br>100.0  | 89<br>25.7                 | 40<br>11.6                  | 35<br>10.1                  | 25<br>7.2                   | 7<br>2.0                    | 14<br>4.0                   | 20<br>5.8                  | 116<br>33.5 | 35.7           |
| 40歳代  | 505<br>100.0  | 141<br>27.9                | 71<br>14.1                  | 71<br>14.1                  | 44<br>8.7                   | 6<br>1.2                    | 10<br>2.0                   | 21<br>4.2                  | 141<br>27.9 | 28.9           |
| 50歳代  | 368<br>100.0  | 139<br>37.8                | 34<br>9.2                   | 48<br>13.0                  | 23<br>6.3                   | 6<br>1.6                    | 11<br>3.0                   | 8<br>2.2                   | 99<br>26.9  | 26.3           |
| 60歳以上 | 162<br>100.0  | 58<br>35.8                 | 19<br>11.7                  | 20<br>12.3                  | 3<br>1.9                    | 3<br>1.9                    | 0<br>0.0                    | 7<br>4.3                   | 52<br>32.1  | 28.0           |

※全体の調査数には年齢が無回答のものを含むため、全体の調査数は各年齢の調査数の合計と一致しない。

問3 本病院での勤務形態等（1）職階等 (上段:回答数(件)、下段:割合(%))

|              | 調査数           | 2<br>0<br>時<br>間<br>未<br>満 | 満2<br>0<br>時<br>間<br>以<br>上 | 満3<br>0<br>時<br>間<br>未<br>満 | 満4<br>0<br>時<br>間<br>以<br>上 | 満5<br>0<br>時<br>間<br>未<br>満 | 満6<br>0<br>時<br>間<br>以<br>上 | 8<br>0<br>時<br>間<br>以<br>上 | 無<br>回<br>答 | 平均<br>(時<br>間) |
|--------------|---------------|----------------------------|-----------------------------|-----------------------------|-----------------------------|-----------------------------|-----------------------------|----------------------------|-------------|----------------|
| 全体           | 1499<br>100.0 | 447<br>29.8                | 179<br>11.9                 | 184<br>12.3                 | 101<br>6.7                  | 23<br>1.5                   | 39<br>2.6                   | 65<br>4.3                  | 461<br>30.8 | 30.7           |
| 部長・副部長       | 124<br>100.0  | 35<br>28.2                 | 12<br>9.7                   | 14<br>11.3                  | 4<br>3.2                    | 2<br>1.6                    | 4<br>3.2                    | 6<br>4.8                   | 19<br>15.3  | 24.9           |
| 診療科の責任者（医長等） | 259<br>100.0  | 82<br>31.7                 | 28<br>10.8                  | 38<br>14.7                  | 13<br>5.0                   | 3<br>1.2                    | 6<br>2.3                    | 10<br>3.9                  | 79<br>30.5  | 27.9           |
| その他管理職の医師    | 262<br>100.0  | 84<br>32.1                 | 31<br>11.8                  | 32<br>12.2                  | 22<br>8.4                   | 4<br>1.5                    | 5<br>1.9                    | 10<br>3.8                  | 74<br>28.2  | 29.3           |
| 管理職でない医師     | 575<br>100.0  | 150<br>26.1                | 75<br>13.0                  | 67<br>11.7                  | 44<br>7.7                   | 10<br>1.7                   | 16<br>2.8                   | 34<br>5.9                  | 179<br>31.1 | 34.1           |
| 臨床研修医        | 38<br>100.0   | 6<br>15.8                  | 3<br>7.9                    | 3<br>7.9                    | 0<br>0.0                    | 1<br>2.6                    | 1<br>2.6                    | 4<br>10.5                  | 20<br>52.6  | 62.8           |

※全体の調査数には職階等が無回答のものを含むため、全体の調査数は各職階等の調査数の合計と一致しない。

問3 本病院での勤務形態等（2）主たる診療科 (上段:回答数(件)、下段:割合(%))

|         | 調査数           | 2<br>0<br>時<br>間<br>未<br>満 | 満2<br>0<br>時<br>間<br>以<br>上 | 満3<br>0<br>時<br>間<br>未<br>満 | 満4<br>0<br>時<br>間<br>以<br>上 | 満5<br>0<br>時<br>間<br>未<br>満 | 満6<br>0<br>時<br>間<br>以<br>上 | 8<br>0<br>時<br>間<br>以<br>上 | 無<br>回<br>答 | 平均<br>(時<br>間) |
|---------|---------------|----------------------------|-----------------------------|-----------------------------|-----------------------------|-----------------------------|-----------------------------|----------------------------|-------------|----------------|
| 全体      | 1499<br>100.0 | 447<br>29.8                | 179<br>11.9                 | 184<br>12.3                 | 101<br>6.7                  | 23<br>1.5                   | 39<br>2.6                   | 65<br>4.3                  | 461<br>30.8 | 30.7           |
| 内科系     | 632<br>100.0  | 206<br>32.6                | 73<br>11.6                  | 79<br>12.5                  | 42<br>6.6                   | 12<br>1.9                   | 14<br>2.2                   | 24<br>3.8                  | 182<br>28.8 | 29.1           |
| 外科系     | 401<br>100.0  | 109<br>27.2                | 49<br>12.2                  | 55<br>13.7                  | 34<br>8.5                   | 6<br>1.5                    | 8<br>2.0                    | 18<br>4.5                  | 122<br>30.4 | 31.2           |
| 産科・産婦人科 | 100<br>100.0  | 23<br>23.0                 | 15<br>15.0                  | 6<br>6.0                    | 5<br>5.0                    | 1<br>1.0                    | 4<br>4.0                    | 7<br>7.0                   | 39<br>39.0  | 40.8           |
| 救急科     | 89<br>100.0   | 13<br>14.6                 | 13<br>14.6                  | 10<br>11.2                  | 7<br>7.9                    | 2<br>2.2                    | 7<br>7.9                    | 6<br>6.7                   | 31<br>34.8  | 40.3           |

※全体の調査数には診療科がその他、無回答のものを含むため、全体の調査数は各診療科の調査数の合計と一致しない。

問5 許可病床数 (上段:回答数(件)、下段:割合(%))

|          | 調査数           | 2<br>0<br>時<br>間<br>未<br>満 | 満2<br>0<br>時<br>間<br>以<br>上 | 満3<br>0<br>時<br>間<br>未<br>満 | 満4<br>0<br>時<br>間<br>以<br>上 | 満5<br>0<br>時<br>間<br>未<br>満 | 満6<br>0<br>時<br>間<br>以<br>上 | 8<br>0<br>時<br>間<br>以<br>上 | 無<br>回<br>答 | 平均<br>(時<br>間) |
|----------|---------------|----------------------------|-----------------------------|-----------------------------|-----------------------------|-----------------------------|-----------------------------|----------------------------|-------------|----------------|
| 全体       | 1499<br>100.0 | 447<br>29.8                | 179<br>11.9                 | 184<br>12.3                 | 101<br>6.7                  | 23<br>1.5                   | 39<br>2.6                   | 65<br>4.3                  | 461<br>30.8 | 30.7           |
| 99床以下    | 94<br>100.0   | 29<br>30.9                 | 10<br>10.6                  | 12<br>12.8                  | 3<br>3.2                    | 1<br>1.1                    | 2<br>2.1                    | 3<br>3.2                   | 34<br>36.2  | 27.9           |
| 100～199床 | 157<br>100.0  | 50<br>31.8                 | 13<br>8.3                   | 24<br>15.3                  | 6<br>3.8                    | 3<br>1.9                    | 2<br>1.3                    | 3<br>1.9                   | 56<br>35.7  | 26.3           |
| 200～299床 | 146<br>100.0  | 62<br>42.5                 | 12<br>8.2                   | 17<br>11.6                  | 6<br>4.1                    | 1<br>0.7                    | 5<br>3.4                    | 2<br>1.4                   | 41<br>28.1  | 23.9           |
| 300床以上   | 748<br>100.0  | 207<br>27.7                | 106<br>14.2                 | 92<br>12.3                  | 60<br>8.0                   | 12<br>1.6                   | 23<br>3.1                   | 38<br>5.1                  | 210<br>28.1 | 32.4           |

※全体の調査数には許可病床数が無回答のものを含むため、全体の調査数は各許可病床数の調査数の合計と一致しない。

問23本院での看護回数（回/月）

問1調査票を受け取った病院について

(上段:回答数(件)、下段:割合(%))

|              | 調査数   | 0回   | 1回   | 2回   | 3回   | 4回以上 | 無回答  | 平均(回) |
|--------------|-------|------|------|------|------|------|------|-------|
| 全体           | 3697  | 434  | 531  | 642  | 464  | 906  | 720  | 2.6   |
|              | 100.0 | 11.7 | 14.4 | 17.4 | 12.6 | 24.5 | 19.5 |       |
| 臨床研修病院（基幹施設） | 1527  | 158  | 270  | 301  | 218  | 338  | 242  | 2.5   |
|              | 100.0 | 10.3 | 17.7 | 19.7 | 14.3 | 22.1 | 15.8 |       |
| 臨床研修病院（連携施設） | 1148  | 118  | 163  | 221  | 159  | 283  | 204  | 2.6   |
|              | 100.0 | 10.3 | 14.2 | 19.3 | 13.9 | 24.7 | 17.8 |       |
| 専門医の研修施設     | 956   | 107  | 152  | 182  | 135  | 232  | 148  | 2.6   |
|              | 100.0 | 11.2 | 15.9 | 19.0 | 14.1 | 24.3 | 15.5 |       |
| 医育機関         | 233   | 29   | 39   | 35   | 29   | 36   | 65   | 2.1   |
|              | 100.0 | 12.4 | 16.7 | 15.0 | 12.4 | 15.5 | 27.9 |       |
| いずれでもない      | 632   | 119  | 48   | 66   | 41   | 189  | 169  | 2.9   |
|              | 100.0 | 18.8 | 7.6  | 10.4 | 6.5  | 29.9 | 26.7 |       |

※全体の調査数には研修施設等の指定状況がわからない、無回答のものを含むため、また、研修施設等の指定状況は複数回答であるため、全体の調査数は各研修施設等の指定状況の調査数の合計と一致しない。

問2(2)年齢

(上段:回答数(件)、下段:割合(%))

|       | 調査数   | 0回   | 1回   | 2回   | 3回   | 4回以上 | 無回答  | 平均(回) |
|-------|-------|------|------|------|------|------|------|-------|
| 全体    | 3697  | 434  | 531  | 642  | 464  | 906  | 720  | 2.6   |
|       | 100.0 | 11.7 | 14.4 | 17.4 | 12.6 | 24.5 | 19.5 |       |
| 20歳以下 | 424   | 15   | 34   | 94   | 96   | 147  | 38   | 3.2   |
|       | 100.0 | 3.5  | 8.0  | 22.2 | 22.6 | 34.7 | 9.0  |       |
| 30歳代  | 799   | 45   | 107  | 178  | 139  | 241  | 89   | 2.9   |
|       | 100.0 | 5.6  | 13.4 | 22.3 | 17.4 | 30.2 | 11.1 |       |
| 40歳代  | 1037  | 84   | 199  | 211  | 125  | 221  | 197  | 2.4   |
|       | 100.0 | 8.1  | 19.2 | 20.3 | 12.1 | 21.3 | 19.0 |       |
| 50歳代  | 864   | 144  | 133  | 117  | 72   | 185  | 213  | 2.4   |
|       | 100.0 | 16.7 | 15.4 | 13.5 | 8.3  | 21.4 | 24.7 |       |
| 60歳以上 | 524   | 143  | 54   | 36   | 27   | 97   | 167  | 2.3   |
|       | 100.0 | 27.3 | 10.3 | 6.9  | 5.2  | 18.5 | 31.9 |       |

※全体の調査数には年齢が無回答のものを含むため、全体の調査数は各年齢の調査数の合計と一致しない。

問3本院での勤務形態等(1)職階等

(上段:回答数(件)、下段:割合(%))

|              | 調査数   | 0回   | 1回   | 2回   | 3回   | 4回以上 | 無回答  | 平均(回) |
|--------------|-------|------|------|------|------|------|------|-------|
| 全体           | 3697  | 434  | 531  | 642  | 464  | 906  | 720  | 2.6   |
|              | 100.0 | 11.7 | 14.4 | 17.4 | 12.6 | 24.5 | 19.5 |       |
| 部長・副部長       | 899   | 131  | 157  | 141  | 81   | 182  | 207  | 2.3   |
|              | 100.0 | 14.6 | 17.5 | 15.7 | 9.0  | 20.2 | 23.0 |       |
| 診療科の責任者(医長等) | 595   | 59   | 94   | 109  | 82   | 125  | 126  | 2.5   |
|              | 100.0 | 9.9  | 15.8 | 18.3 | 13.8 | 21.0 | 21.2 |       |
| その他管理職の医師    | 570   | 101  | 80   | 65   | 55   | 132  | 137  | 2.6   |
|              | 100.0 | 17.7 | 14.0 | 11.4 | 9.6  | 23.2 | 24.0 |       |
| 管理職でない医師     | 1293  | 128  | 181  | 267  | 161  | 340  | 216  | 2.7   |
|              | 100.0 | 9.9  | 14.0 | 20.6 | 12.5 | 26.3 | 16.7 |       |
| 臨床研修医        | 318   | 11   | 15   | 57   | 83   | 121  | 31   | 3.3   |
|              | 100.0 | 3.5  | 4.7  | 17.9 | 26.1 | 38.1 | 9.7  |       |

※全体の調査数には職階等が無回答のものを含むため、全体の調査数は各職階等の調査数の合計と一致しない。

問3本院での勤務形態等(2)主たる診療科

(上段:回答数(件)、下段:割合(%))

|         | 調査数   | 0回   | 1回   | 2回   | 3回   | 4回以上 | 無回答  | 平均(回) |
|---------|-------|------|------|------|------|------|------|-------|
| 全体      | 3697  | 434  | 531  | 642  | 464  | 906  | 720  | 2.6   |
|         | 100.0 | 11.7 | 14.4 | 17.4 | 12.6 | 24.5 | 19.5 |       |
| 内科系     | 1559  | 190  | 235  | 291  | 197  | 339  | 307  | 2.5   |
|         | 100.0 | 12.2 | 15.1 | 18.7 | 12.6 | 21.7 | 19.7 |       |
| 外科系     | 1020  | 125  | 194  | 219  | 126  | 176  | 180  | 2.3   |
|         | 100.0 | 12.3 | 19.0 | 21.5 | 12.4 | 17.3 | 17.6 |       |
| 産科・産婦人科 | 263   | 21   | 18   | 21   | 36   | 106  | 61   | 3.8   |
|         | 100.0 | 8.0  | 6.8  | 8.0  | 13.7 | 40.3 | 23.2 |       |
| 救急科     | 166   | 7    | 14   | 18   | 20   | 80   | 27   | 3.8   |
|         | 100.0 | 4.2  | 8.4  | 10.8 | 12.0 | 48.2 | 16.3 |       |

※全体の調査数には診療科がその他、無回答のものを含むため、全体の調査数は各診療科の調査数の合計と一致しない。

問5許可病床数

(上段:回答数(件)、下段:割合(%))

|          | 調査数   | 0回   | 1回   | 2回   | 3回   | 4回以上 | 無回答  | 平均(回) |
|----------|-------|------|------|------|------|------|------|-------|
| 全体       | 3697  | 434  | 531  | 642  | 464  | 906  | 720  | 2.6   |
|          | 100.0 | 11.7 | 14.4 | 17.4 | 12.6 | 24.5 | 19.5 |       |
| 99床以下    | 257   | 29   | 16   | 21   | 16   | 106  | 69   | 4.3   |
|          | 100.0 | 11.3 | 6.2  | 8.2  | 6.2  | 41.2 | 26.8 |       |
| 100～199床 | 389   | 65   | 31   | 46   | 48   | 107  | 92   | 2.7   |
|          | 100.0 | 16.7 | 8.0  | 11.8 | 12.3 | 27.5 | 23.7 |       |
| 200～299床 | 499   | 46   | 61   | 100  | 72   | 119  | 101  | 2.6   |
|          | 100.0 | 9.2  | 12.2 | 20.0 | 14.4 | 23.8 | 20.2 |       |
| 300床以上   | 1723  | 192  | 282  | 333  | 243  | 376  | 297  | 2.5   |
|          | 100.0 | 11.1 | 16.4 | 19.3 | 14.1 | 21.8 | 17.2 |       |

※全体の調査数には許可病床数が無回答のものを含むため、全体の調査数は各許可病床数の調査数の合計と一致しない。

問23本院での罹患オンコロールの当番回数（回/月）

問1調査票を受け取った病院について

（上段:回答数(件)、下段:割合(%)）

|              | 調査数   | 0回   | 1回  | 2回  | 3回  | 4回  | 5回以上 | 無回答  | 平均(回) |
|--------------|-------|------|-----|-----|-----|-----|------|------|-------|
| 全体           | 3697  | 903  | 164 | 188 | 146 | 205 | 448  | 1643 | 2.3   |
|              | 100.0 | 24.4 | 4.4 | 5.1 | 3.9 | 5.5 | 12.1 | 44.4 |       |
| 臨床研修病院（基幹施設） | 1527  | 319  | 79  | 98  | 80  | 110 | 241  | 600  | 2.7   |
|              | 100.0 | 20.9 | 5.2 | 6.4 | 5.2 | 7.2 | 15.8 | 39.3 |       |
| 臨床研修病院（連携施設） | 1148  | 247  | 57  | 68  | 51  | 56  | 156  | 513  | 2.5   |
|              | 100.0 | 21.5 | 5.0 | 5.9 | 4.4 | 4.9 | 13.6 | 44.7 |       |
| 専門医の研修施設     | 956   | 227  | 48  | 51  | 52  | 65  | 122  | 391  | 2.3   |
|              | 100.0 | 23.7 | 5.0 | 5.3 | 5.4 | 6.8 | 12.8 | 40.9 |       |
| 医育機関         | 233   | 64   | 13  | 13  | 15  | 9   | 11   | 108  | 1.5   |
|              | 100.0 | 27.5 | 5.6 | 5.6 | 6.4 | 3.9 | 4.7  | 46.4 |       |
| いずれでもない      | 632   | 228  | 22  | 13  | 10  | 20  | 26   | 313  | 1.0   |
|              | 100.0 | 36.1 | 3.5 | 2.1 | 1.6 | 3.2 | 4.1  | 49.5 |       |

※全体の調査数には研修施設等の指定状況がわからない、無回答のものを含むため、また、研修施設等の指定状況は複数回答であるため、全体の調査数は各研修施設等の指定状況の調査数の合計と一致しない。

問2（2）年齢

（上段:回答数(件)、下段:割合(%)）

|       | 調査数   | 0回   | 1回  | 2回  | 3回  | 4回  | 5回以上 | 無回答  | 平均(回) |
|-------|-------|------|-----|-----|-----|-----|------|------|-------|
| 全体    | 3697  | 903  | 164 | 188 | 146 | 205 | 448  | 1643 | 2.3   |
|       | 100.0 | 24.4 | 4.4 | 5.1 | 3.9 | 5.5 | 12.1 | 44.4 |       |
| 20歳以下 | 424   | 126  | 16  | 12  | 22  | 21  | 53   | 174  | 2.1   |
|       | 100.0 | 29.7 | 3.8 | 2.8 | 5.2 | 5.0 | 12.5 | 41.0 |       |
| 30歳代  | 799   | 146  | 27  | 58  | 33  | 62  | 143  | 330  | 3.0   |
|       | 100.0 | 18.3 | 3.4 | 7.3 | 4.1 | 7.8 | 17.9 | 41.3 |       |
| 40歳代  | 1037  | 217  | 64  | 70  | 48  | 55  | 144  | 439  | 2.4   |
|       | 100.0 | 20.9 | 6.2 | 6.8 | 4.6 | 5.3 | 13.9 | 42.3 |       |
| 50歳代  | 864   | 232  | 39  | 29  | 27  | 40  | 78   | 419  | 1.8   |
|       | 100.0 | 26.9 | 4.5 | 3.4 | 3.1 | 4.6 | 9.0  | 48.5 |       |
| 60歳以上 | 524   | 176  | 15  | 18  | 13  | 25  | 27   | 250  | 1.3   |
|       | 100.0 | 33.6 | 2.9 | 3.4 | 2.5 | 4.8 | 5.2  | 47.7 |       |

※全体の調査数には年齢が無回答のものを含むため、全体の調査数は各年齢の調査数の合計と一致しない。

問3本院での勤務形態等（1）職階等

（上段:回答数(件)、下段:割合(%)）

|              | 調査数   | 0回   | 1回  | 2回  | 3回  | 4回  | 5回以上 | 無回答  | 平均(回) |
|--------------|-------|------|-----|-----|-----|-----|------|------|-------|
| 全体           | 3697  | 903  | 164 | 188 | 146 | 205 | 448  | 1643 | 2.3   |
|              | 100.0 | 24.4 | 4.4 | 5.1 | 3.9 | 5.5 | 12.1 | 44.4 |       |
| 部長・副部長       | 899   | 202  | 45  | 39  | 38  | 48  | 110  | 417  | 2.3   |
|              | 100.0 | 22.5 | 5.0 | 4.3 | 4.2 | 5.3 | 12.2 | 46.4 |       |
| 診療科の責任者（医長等） | 595   | 120  | 28  | 30  | 23  | 34  | 87   | 273  | 2.6   |
|              | 100.0 | 20.2 | 4.7 | 5.0 | 3.9 | 5.7 | 14.6 | 45.9 |       |
| その他管理職の医師    | 570   | 156  | 33  | 27  | 22  | 25  | 46   | 261  | 1.7   |
|              | 100.0 | 27.4 | 5.8 | 4.7 | 3.9 | 4.4 | 8.1  | 45.8 |       |
| 管理職でない医師     | 1293  | 301  | 49  | 81  | 55  | 87  | 186  | 534  | 2.5   |
|              | 100.0 | 23.3 | 3.8 | 6.3 | 4.3 | 6.7 | 14.4 | 41.3 |       |
| 臨床研修医        | 318   | 118  | 8   | 9   | 8   | 7   | 16   | 152  | 1.1   |
|              | 100.0 | 37.1 | 2.5 | 2.8 | 2.5 | 2.2 | 5.0  | 47.8 |       |

※全体の調査数には職階等が無回答のものを含むため、全体の調査数は各職階等の調査数の合計と一致しない。

問3本院での勤務形態等（2）主たる診療科

（上段:回答数(件)、下段:割合(%)）

|         | 調査数   | 0回   | 1回  | 2回  | 3回  | 4回  | 5回以上 | 無回答  | 平均(回) |
|---------|-------|------|-----|-----|-----|-----|------|------|-------|
| 全体      | 3697  | 903  | 164 | 188 | 146 | 205 | 448  | 1643 | 2.3   |
|         | 100.0 | 24.4 | 4.4 | 5.1 | 3.9 | 5.5 | 12.1 | 44.4 |       |
| 内科系     | 1559  | 428  | 74  | 77  | 65  | 64  | 187  | 664  | 2.1   |
|         | 100.0 | 27.5 | 4.7 | 4.9 | 4.2 | 4.1 | 12.0 | 42.6 |       |
| 外科系     | 1020  | 168  | 42  | 54  | 39  | 87  | 158  | 472  | 3.0   |
|         | 100.0 | 16.5 | 4.1 | 5.3 | 3.8 | 8.5 | 15.5 | 46.3 |       |
| 産科・産婦人科 | 263   | 37   | 10  | 17  | 18  | 24  | 50   | 107  | 3.3   |
|         | 100.0 | 14.1 | 3.8 | 6.5 | 6.8 | 9.1 | 19.0 | 40.7 |       |
| 救急科     | 166   | 34   | 3   | 10  | 6   | 9   | 11   | 93   | 2.0   |
|         | 100.0 | 20.5 | 1.8 | 6.0 | 3.6 | 5.4 | 6.6  | 56.0 |       |

※全体の調査数には診療科がその他、無回答のものを含むため、全体の調査数は各診療科の調査数の合計と一致しない。

問5許可病床数

（上段:回答数(件)、下段:割合(%)）

|          | 調査数   | 0回   | 1回  | 2回  | 3回  | 4回  | 5回以上 | 無回答  | 平均(回) |
|----------|-------|------|-----|-----|-----|-----|------|------|-------|
| 全体       | 3697  | 903  | 164 | 188 | 146 | 205 | 448  | 1643 | 2.3   |
|          | 100.0 | 24.4 | 4.4 | 5.1 | 3.9 | 5.5 | 12.1 | 44.4 |       |
| 99床以下    | 257   | 85   | 10  | 5   | 5   | 9   | 18   | 125  | 1.4   |
|          | 100.0 | 33.1 | 3.9 | 1.9 | 1.9 | 3.5 | 7.0  | 48.6 |       |
| 100～199床 | 389   | 111  | 16  | 16  | 12  | 15  | 21   | 198  | 1.4   |
|          | 100.0 | 28.5 | 4.1 | 4.1 | 3.1 | 3.9 | 5.4  | 50.9 |       |
| 200～299床 | 499   | 126  | 24  | 29  | 29  | 29  | 52   | 219  | 2.1   |
|          | 100.0 | 25.3 | 4.8 | 5.8 | 4.0 | 5.8 | 10.4 | 43.9 |       |
| 300床以上   | 1723  | 384  | 87  | 100 | 74  | 106 | 263  | 709  | 2.6   |
|          | 100.0 | 22.3 | 5.0 | 5.8 | 4.3 | 6.2 | 15.3 | 41.1 |       |

※全体の調査数には許可病床数が無回答のものを含むため、全体の調査数は各許可病床数の調査数の合計と一致しない。

問23本院での日直回数（回／月）

問1調査票を受け取った病院について (上段:回答数(件)、下段:割合(%))

|              | 調査数   | 0回   | 1回   | 2回   | 3回  | 4回以上 | 無回答  | 平均(回) |
|--------------|-------|------|------|------|-----|------|------|-------|
| 全体           | 3697  | 505  | 1368 | 451  | 92  | 89   | 1192 | 1.3   |
|              | 100.0 | 13.7 | 37.0 | 12.2 | 2.5 | 2.4  | 32.2 |       |
| 臨床研修病院（基幹施設） | 1527  | 192  | 668  | 203  | 42  | 32   | 390  | 1.3   |
|              | 100.0 | 12.6 | 43.7 | 13.3 | 2.8 | 2.1  | 25.5 |       |
| 臨床研修病院（連携施設） | 1148  | 134  | 475  | 156  | 26  | 18   | 339  | 1.2   |
|              | 100.0 | 11.7 | 41.3 | 13.6 | 2.3 | 1.6  | 29.5 |       |
| 専門医の研修施設     | 956   | 122  | 410  | 143  | 21  | 24   | 236  | 1.3   |
|              | 100.0 | 12.8 | 42.9 | 15.0 | 2.2 | 2.5  | 24.7 |       |
| 医育機関         | 233   | 30   | 71   | 25   | 7   | 6    | 94   | 1.5   |
|              | 100.0 | 12.9 | 30.5 | 10.7 | 3.0 | 2.6  | 40.3 |       |
| いずれでもない      | 632   | 133  | 115  | 56   | 15  | 23   | 290  | 1.4   |
|              | 100.0 | 21.0 | 18.2 | 8.9  | 2.4 | 3.6  | 45.9 |       |

※全体の調査数には研修施設等の指定状況がわからない、無回答のものを含むため、また、研修施設等の指定状況は複数回答であるため、全体の調査数は各研修施設等の指定状況の調査数の合計と一致しない。

問2（2）年齢

(上段:回答数(件)、下段:割合(%))

|       | 調査数   | 0回   | 1回   | 2回   | 3回  | 4回以上 | 無回答  | 平均(回) |
|-------|-------|------|------|------|-----|------|------|-------|
| 全体    | 3697  | 505  | 1368 | 451  | 92  | 89   | 1192 | 1.3   |
|       | 100.0 | 13.7 | 37.0 | 12.2 | 2.5 | 2.4  | 32.2 |       |
| 20歳以下 | 424   | 31   | 184  | 86   | 21  | 7    | 95   | 1.4   |
|       | 100.0 | 7.3  | 43.4 | 20.3 | 5.0 | 1.7  | 22.4 |       |
| 30歳代  | 799   | 69   | 348  | 119  | 24  | 19   | 220  | 1.4   |
|       | 100.0 | 8.6  | 43.6 | 14.9 | 3.0 | 2.4  | 27.5 |       |
| 40歳代  | 1037  | 100  | 451  | 108  | 26  | 21   | 331  | 1.3   |
|       | 100.0 | 9.6  | 43.5 | 10.4 | 2.5 | 2.0  | 31.9 |       |
| 50歳代  | 864   | 159  | 277  | 88   | 10  | 26   | 304  | 1.4   |
|       | 100.0 | 18.4 | 32.1 | 10.2 | 1.2 | 3.0  | 35.2 |       |
| 60歳以上 | 524   | 143  | 92   | 46   | 10  | 16   | 217  | 1.1   |
|       | 100.0 | 27.3 | 17.6 | 8.8  | 1.9 | 3.1  | 41.4 |       |

※全体の調査数には年齢が無回答のものを含むため、全体の調査数は各年齢の調査数の合計と一致しない。

問3本院での勤務形態等（1）職階等

(上段:回答数(件)、下段:割合(%))

|              | 調査数   | 0回   | 1回   | 2回   | 3回  | 4回以上 | 無回答  | 平均(回) |
|--------------|-------|------|------|------|-----|------|------|-------|
| 全体           | 3697  | 505  | 1368 | 451  | 92  | 89   | 1192 | 1.3   |
|              | 100.0 | 13.7 | 37.0 | 12.2 | 2.5 | 2.4  | 32.2 |       |
| 部長・副部長       | 899   | 147  | 344  | 83   | 17  | 28   | 280  | 1.3   |
|              | 100.0 | 16.4 | 38.3 | 9.2  | 1.9 | 3.1  | 31.1 |       |
| 診療科の責任者（医長等） | 595   | 70   | 229  | 75   | 9   | 8    | 204  | 1.2   |
|              | 100.0 | 11.8 | 38.5 | 12.6 | 1.5 | 1.3  | 34.3 |       |
| その他管理職の医師    | 570   | 108  | 170  | 57   | 11  | 18   | 206  | 1.4   |
|              | 100.0 | 18.9 | 29.8 | 10.0 | 1.9 | 3.2  | 36.1 |       |
| 管理職でない医師     | 1293  | 150  | 485  | 166  | 39  | 32   | 421  | 1.4   |
|              | 100.0 | 11.6 | 37.5 | 12.8 | 3.0 | 2.5  | 32.6 |       |
| 臨床研修医        | 318   | 24   | 133  | 70   | 15  | 3    | 73   | 1.4   |
|              | 100.0 | 7.5  | 41.8 | 22.0 | 4.7 | 0.9  | 23.0 |       |

※全体の調査数には職階等が無回答のものを含むため、全体の調査数は各職階等の調査数の合計と一致しない。

問3本院での勤務形態等（2）主たる診療科

(上段:回答数(件)、下段:割合(%))

|         | 調査数   | 0回   | 1回   | 2回   | 3回  | 4回以上 | 無回答  | 平均(回) |
|---------|-------|------|------|------|-----|------|------|-------|
| 全体      | 3697  | 505  | 1368 | 451  | 92  | 89   | 1192 | 1.3   |
|         | 100.0 | 13.7 | 37.0 | 12.2 | 2.5 | 2.4  | 32.2 |       |
| 内科系     | 1559  | 210  | 591  | 167  | 35  | 35   | 521  | 1.3   |
|         | 100.0 | 13.5 | 37.9 | 10.7 | 2.2 | 2.2  | 33.4 |       |
| 外科系     | 1020  | 148  | 415  | 95   | 15  | 17   | 330  | 1.1   |
|         | 100.0 | 14.5 | 40.7 | 9.3  | 1.5 | 1.7  | 32.4 |       |
| 産科・産婦人科 | 263   | 28   | 88   | 47   | 12  | 6    | 82   | 1.4   |
|         | 100.0 | 10.6 | 33.5 | 17.9 | 4.6 | 2.3  | 31.2 |       |
| 救急科     | 166   | 9    | 44   | 33   | 13  | 16   | 51   | 2.5   |
|         | 100.0 | 5.4  | 26.5 | 19.9 | 7.8 | 9.6  | 30.7 |       |

※全体の調査数には診療科がその他、無回答のものを含むため、全体の調査数は各診療科の調査数の合計と一致しない。

問5許可病床数

(上段:回答数(件)、下段:割合(%))

|          | 調査数   | 0回   | 1回   | 2回   | 3回  | 4回以上 | 無回答  | 平均(回) |
|----------|-------|------|------|------|-----|------|------|-------|
| 全体       | 3697  | 505  | 1368 | 451  | 92  | 89   | 1192 | 1.3   |
|          | 100.0 | 13.7 | 37.0 | 12.2 | 2.5 | 2.4  | 32.2 |       |
| 99床以下    | 257   | 40   | 42   | 27   | 11  | 15   | 122  | 2.2   |
|          | 100.0 | 15.6 | 16.3 | 10.5 | 4.3 | 5.8  | 47.5 |       |
| 100～199床 | 389   | 71   | 109  | 48   | 7   | 7    | 147  | 1.1   |
|          | 100.0 | 18.3 | 28.0 | 12.3 | 1.8 | 1.8  | 37.8 |       |
| 200～299床 | 499   | 58   | 189  | 53   | 8   | 9    | 182  | 1.2   |
|          | 100.0 | 11.6 | 37.9 | 10.6 | 1.6 | 1.8  | 36.5 |       |
| 300床以上   | 1723  | 225  | 723  | 205  | 53  | 38   | 479  | 1.2   |
|          | 100.0 | 13.1 | 42.0 | 11.9 | 3.1 | 2.2  | 27.8 |       |

※全体の調査数には許可病床数が無回答のものを含むため、全体の調査数は各許可病床数の調査数の合計と一致しない。

問23本院での日直オンコールの当番回数(回/月)

問1 調査票を受け取った病院について (上段:回答数(件)、下段:割合(%))

|              | 調査数   | 0回   | 1回   | 2回   | 3回  | 4回  | 5回以上 | 無回答  | 平均(回) |
|--------------|-------|------|------|------|-----|-----|------|------|-------|
| 全体           | 3697  | 787  | 300  | 297  | 147 | 135 | 306  | 1725 | 2.9   |
|              | 100.0 | 21.3 | 8.1  | 8.0  | 4.0 | 3.7 | 8.3  | 46.7 |       |
| 臨床研修病院(基幹施設) | 1527  | 290  | 153  | 161  | 82  | 58  | 135  | 648  | 2.9   |
|              | 100.0 | 19.0 | 10.0 | 10.5 | 5.4 | 3.8 | 8.8  | 42.4 |       |
| 臨床研修病院(連携施設) | 1148  | 224  | 102  | 116  | 51  | 44  | 113  | 498  | 3.2   |
|              | 100.0 | 19.5 | 8.9  | 10.1 | 4.4 | 3.8 | 9.8  | 43.4 |       |
| 専門医の研修施設     | 956   | 210  | 88   | 92   | 43  | 45  | 89   | 389  | 2.7   |
|              | 100.0 | 22.0 | 9.2  | 9.6  | 4.5 | 4.7 | 9.3  | 40.7 |       |
| 医育機関         | 233   | 55   | 21   | 11   | 10  | 5   | 9    | 122  | 1.9   |
|              | 100.0 | 23.6 | 9.0  | 4.7  | 4.3 | 2.1 | 3.9  | 52.4 |       |
| いずれでもない      | 632   | 180  | 24   | 15   | 7   | 14  | 34   | 358  | 2.4   |
|              | 100.0 | 28.5 | 3.8  | 2.4  | 1.1 | 2.2 | 5.4  | 56.6 |       |

※全体の調査数には研修施設等の指定状況がわからない、無回答のものを含むため、また、研修施設等の指定状況は複数回答であるため、全体の調査数は各研修施設等の指定状況の調査数の合計と一致しない。

問2(2) 年齢 (上段:回答数(件)、下段:割合(%))

|       | 調査数   | 0回   | 1回   | 2回   | 3回  | 4回  | 5回以上 | 無回答  | 平均(回) |
|-------|-------|------|------|------|-----|-----|------|------|-------|
| 全体    | 3697  | 787  | 300  | 297  | 147 | 135 | 306  | 1725 | 2.9   |
|       | 100.0 | 21.3 | 8.1  | 8.0  | 4.0 | 3.7 | 8.3  | 46.7 |       |
| 20歳以下 | 424   | 109  | 32   | 24   | 26  | 4   | 32   | 197  | 2.4   |
|       | 100.0 | 25.7 | 7.5  | 5.7  | 6.1 | 0.9 | 7.5  | 46.5 |       |
| 30歳代  | 799   | 134  | 52   | 92   | 41  | 36  | 75   | 389  | 3.2   |
|       | 100.0 | 16.8 | 6.5  | 11.5 | 5.1 | 4.5 | 9.4  | 46.2 |       |
| 40歳代  | 1037  | 179  | 116  | 87   | 42  | 47  | 92   | 474  | 3.0   |
|       | 100.0 | 17.3 | 11.2 | 8.4  | 4.1 | 4.5 | 8.9  | 45.7 |       |
| 50歳代  | 864   | 204  | 72   | 67   | 28  | 31  | 76   | 386  | 3.3   |
|       | 100.0 | 23.6 | 8.3  | 7.8  | 3.2 | 3.6 | 8.8  | 44.7 |       |
| 60歳以上 | 524   | 159  | 23   | 26   | 8   | 16  | 27   | 265  | 1.8   |
|       | 100.0 | 30.3 | 4.4  | 5.0  | 1.5 | 3.1 | 5.2  | 50.6 |       |

※全体の調査数には年齢が無回答のものを含むため、全体の調査数は各年齢の調査数の合計と一致しない。

問3 本院での勤務形態等(1) 職階等 (上段:回答数(件)、下段:割合(%))

|              | 調査数   | 0回   | 1回  | 2回  | 3回  | 4回  | 5回以上 | 無回答  | 平均(回) |
|--------------|-------|------|-----|-----|-----|-----|------|------|-------|
| 全体           | 3697  | 787  | 300 | 297 | 147 | 135 | 306  | 1725 | 2.9   |
|              | 100.0 | 21.3 | 8.1 | 8.0 | 4.0 | 3.7 | 8.3  | 46.7 |       |
| 部長・副部長       | 899   | 194  | 73  | 80  | 38  | 49  | 93   | 372  | 3.4   |
|              | 100.0 | 21.6 | 8.1 | 8.9 | 4.2 | 5.5 | 10.3 | 41.4 |       |
| 診療科の責任者(医長等) | 595   | 99   | 54  | 58  | 19  | 23  | 66   | 276  | 3.4   |
|              | 100.0 | 16.6 | 9.1 | 9.7 | 3.2 | 3.9 | 11.1 | 46.4 |       |
| その他管理職の医師    | 570   | 138  | 56  | 33  | 22  | 17  | 34   | 270  | 2.5   |
|              | 100.0 | 24.2 | 9.8 | 5.8 | 3.9 | 3.0 | 6.0  | 47.4 |       |
| 管理職でない医師     | 1293  | 254  | 99  | 114 | 55  | 42  | 97   | 632  | 2.6   |
|              | 100.0 | 19.6 | 7.7 | 8.8 | 4.3 | 3.2 | 7.5  | 48.9 |       |
| 臨床研修医        | 318   | 98   | 16  | 12  | 1   | 1   | 16   | 163  | 1.9   |
|              | 100.0 | 30.8 | 5.0 | 3.8 | 0.3 | 0.3 | 5.0  | 51.3 |       |

※全体の調査数には職階等が無回答のものを含むため、全体の調査数は各職階等の調査数の合計と一致しない。

問3 本院での勤務形態等(2) 主たる診療科 (上段:回答数(件)、下段:割合(%))

|         | 調査数   | 0回   | 1回   | 2回   | 3回  | 4回  | 5回以上 | 無回答  | 平均(回) |
|---------|-------|------|------|------|-----|-----|------|------|-------|
| 全体      | 3697  | 787  | 300  | 297  | 147 | 135 | 306  | 1725 | 2.9   |
|         | 100.0 | 21.3 | 8.1  | 8.0  | 4.0 | 3.7 | 8.3  | 46.7 |       |
| 内科系     | 1559  | 363  | 125  | 124  | 56  | 42  | 123  | 726  | 2.7   |
|         | 100.0 | 23.3 | 8.0  | 8.0  | 3.6 | 2.7 | 7.9  | 46.6 |       |
| 外科系     | 1020  | 148  | 80   | 96   | 52  | 56  | 117  | 471  | 3.7   |
|         | 100.0 | 14.5 | 7.8  | 9.4  | 5.1 | 5.5 | 11.5 | 46.2 |       |
| 産科・産婦人科 | 263   | 37   | 35   | 44   | 23  | 15  | 23   | 86   | 2.9   |
|         | 100.0 | 14.1 | 13.3 | 16.7 | 8.7 | 5.7 | 8.7  | 32.7 |       |
| 救急科     | 166   | 35   | 9    | 8    | 2   | 5   | 9    | 98   | 2.4   |
|         | 100.0 | 21.1 | 5.4  | 4.8  | 1.2 | 3.0 | 5.4  | 59.0 |       |

※全体の調査数には診療科がその他、無回答のものを含むため、全体の調査数は各診療科の調査数の合計と一致しない。

問5 許可病床数 (上段:回答数(件)、下段:割合(%))

|          | 調査数   | 0回   | 1回  | 2回  | 3回  | 4回  | 5回以上 | 無回答  | 平均(回) |
|----------|-------|------|-----|-----|-----|-----|------|------|-------|
| 全体       | 3697  | 787  | 300 | 297 | 147 | 135 | 306  | 1725 | 2.9   |
|          | 100.0 | 21.3 | 8.1 | 8.0 | 4.0 | 3.7 | 8.3  | 46.7 |       |
| 99床以下    | 257   | 69   | 10  | 10  | 3   | 7   | 8    | 150  | 1.9   |
|          | 100.0 | 26.8 | 3.9 | 3.9 | 1.2 | 2.7 | 3.1  | 58.4 |       |
| 100~199床 | 389   | 95   | 26  | 12  | 5   | 12  | 33   | 206  | 3.2   |
|          | 100.0 | 24.4 | 6.7 | 3.1 | 1.3 | 3.1 | 8.5  | 53.0 |       |
| 200~299床 | 499   | 109  | 36  | 30  | 21  | 27  | 36   | 240  | 2.6   |
|          | 100.0 | 21.8 | 7.2 | 6.0 | 4.2 | 5.4 | 7.2  | 48.1 |       |
| 300床以上   | 1723  | 352  | 170 | 163 | 82  | 57  | 151  | 748  | 2.8   |
|          | 100.0 | 20.4 | 9.9 | 9.5 | 4.8 | 3.3 | 8.8  | 43.4 |       |

※全体の調査数には許可病床数が無回答のものを含むため、全体の調査数は各許可病床数の調査数の合計と一致しない。

問23本病院以外の勤務先での直直回数合計（回/月）

問1調査票を受け取った病院について

（上段：回答数(件)、下段：割合(%)）

|              | 調査数   | 0回   | 1回   | 2回  | 3回  | 4回以上 | 無回答  | 平均(回) |
|--------------|-------|------|------|-----|-----|------|------|-------|
| 全体           | 1499  | 137  | 140  | 93  | 50  | 132  | 947  | 2.0   |
|              | 100.0 | 9.1  | 9.3  | 6.2 | 3.3 | 8.8  | 63.2 |       |
| 臨床研修病院（基幹施設） | 689   | 51   | 96   | 54  | 33  | 79   | 376  | 2.2   |
|              | 100.0 | 7.4  | 13.9 | 7.8 | 4.8 | 11.5 | 54.6 |       |
| 臨床研修病院（連携施設） | 406   | 35   | 31   | 16  | 6   | 27   | 291  | 1.9   |
|              | 100.0 | 8.6  | 7.6  | 3.9 | 1.5 | 6.7  | 71.7 |       |
| 専門医の研修施設     | 431   | 31   | 42   | 30  | 16  | 45   | 267  | 2.2   |
|              | 100.0 | 7.2  | 9.7  | 7.0 | 3.7 | 10.4 | 61.9 |       |
| 医育機関         | 162   | 10   | 17   | 14  | 13  | 22   | 86   | 2.5   |
|              | 100.0 | 6.2  | 10.5 | 8.6 | 8.0 | 13.6 | 53.1 |       |
| いずれでもない      | 243   | 41   | 10   | 11  | 4   | 18   | 159  | 1.6   |
|              | 100.0 | 16.9 | 4.1  | 4.5 | 1.6 | 7.4  | 65.4 |       |

※全体の調査数には研修施設等の指定状況がわからない、無回答のものを含むため、また、研修施設等の指定状況は複数回答であるため、全体の調査数は各研修施設等の指定状況の調査数の合計と一致しない。

問2（2）年齢

（上段：回答数(件)、下段：割合(%)）

|       | 調査数   | 0回   | 1回   | 2回   | 3回  | 4回以上 | 無回答  | 平均(回) |
|-------|-------|------|------|------|-----|------|------|-------|
| 全体    | 1499  | 137  | 140  | 93   | 50  | 132  | 947  | 2.0   |
|       | 100.0 | 9.1  | 9.3  | 6.2  | 3.3 | 8.8  | 63.2 |       |
| 20歳以下 | 102   | 4    | 18   | 14   | 4   | 17   | 45   | 2.5   |
|       | 100.0 | 3.9  | 17.6 | 13.7 | 3.9 | 16.7 | 44.1 |       |
| 30歳代  | 346   | 16   | 32   | 20   | 19  | 43   | 216  | 2.6   |
|       | 100.0 | 4.6  | 9.2  | 5.8  | 5.5 | 12.4 | 62.4 |       |
| 40歳代  | 505   | 28   | 55   | 38   | 21  | 38   | 325  | 2.1   |
|       | 100.0 | 5.5  | 10.9 | 7.5  | 4.2 | 7.5  | 64.4 |       |
| 50歳代  | 368   | 51   | 26   | 19   | 5   | 27   | 240  | 1.7   |
|       | 100.0 | 13.9 | 7.1  | 5.2  | 1.4 | 7.3  | 65.2 |       |
| 60歳以上 | 162   | 37   | 9    | 1    | 1   | 5    | 109  | 0.7   |
|       | 100.0 | 22.8 | 5.6  | 0.6  | 0.6 | 3.1  | 67.3 |       |

※全体の調査数には年齢が無回答のものを含むため、全体の調査数は各年齢の調査数の合計と一致しない。

問3本病院での勤務形態等（1）職階等

（上段：回答数(件)、下段：割合(%)）

|              | 調査数   | 0回   | 1回   | 2回   | 3回   | 4回以上 | 無回答  | 平均(回) |
|--------------|-------|------|------|------|------|------|------|-------|
| 全体           | 1499  | 137  | 140  | 93   | 50   | 132  | 947  | 2.0   |
|              | 100.0 | 9.1  | 9.3  | 6.2  | 3.3  | 8.8  | 63.2 |       |
| 部長・副部長       | 358   | 49   | 24   | 14   | 7    | 13   | 251  | 1.3   |
|              | 100.0 | 13.7 | 6.7  | 3.9  | 2.0  | 3.6  | 70.1 |       |
| 診療科の責任者（医長等） | 259   | 24   | 24   | 14   | 3    | 19   | 175  | 1.8   |
|              | 100.0 | 9.3  | 9.3  | 5.4  | 1.2  | 7.3  | 67.6 |       |
| その他管理職の医師    | 262   | 27   | 26   | 19   | 9    | 20   | 161  | 1.9   |
|              | 100.0 | 10.3 | 9.9  | 7.3  | 3.4  | 7.6  | 61.5 |       |
| 管理職でない医師     | 575   | 35   | 62   | 42   | 26   | 73   | 337  | 2.4   |
|              | 100.0 | 6.1  | 10.8 | 7.3  | 4.5  | 12.7 | 58.6 |       |
| 臨床研修医        | 38    | 1    | 4    | 4    | 4    | 6    | 19   | 2.8   |
|              | 100.0 | 2.6  | 10.5 | 10.5 | 10.5 | 15.8 | 50.0 |       |

※全体の調査数には職階等が無回答のものを含むため、全体の調査数は各職階等の調査数の合計と一致しない。

問3本病院での勤務形態等（2）主たる診療科

（上段：回答数(件)、下段：割合(%)）

|         | 調査数   | 0回   | 1回   | 2回  | 3回  | 4回以上 | 無回答  | 平均(回) |
|---------|-------|------|------|-----|-----|------|------|-------|
| 全体      | 1499  | 137  | 140  | 93  | 50  | 132  | 947  | 2.0   |
|         | 100.0 | 9.1  | 9.3  | 6.2 | 3.3 | 8.8  | 63.2 |       |
| 内科系     | 632   | 60   | 53   | 37  | 15  | 49   | 418  | 1.9   |
|         | 100.0 | 9.5  | 8.4  | 5.9 | 2.4 | 7.8  | 66.1 |       |
| 外科系     | 401   | 43   | 43   | 35  | 17  | 31   | 232  | 1.9   |
|         | 100.0 | 10.7 | 10.7 | 8.7 | 4.2 | 7.7  | 57.9 |       |
| 産科・産婦人科 | 100   | 2    | 7    | 7   | 7   | 24   | 53   | 3.3   |
|         | 100.0 | 2.0  | 7.0  | 7.0 | 7.0 | 24.0 | 53.0 |       |
| 救急科     | 89    | 2    | 23   | 3   | 4   | 13   | 44   | 2.2   |
|         | 100.0 | 2.2  | 25.8 | 3.4 | 4.5 | 14.6 | 49.4 |       |

※全体の調査数には診療科がその他、無回答のものを含むため、全体の調査数は各診療科の調査数の合計と一致しない。

問5許可病床数

（上段：回答数(件)、下段：割合(%)）

|          | 調査数   | 0回   | 1回   | 2回  | 3回  | 4回以上 | 無回答  | 平均(回) |
|----------|-------|------|------|-----|-----|------|------|-------|
| 全体       | 1499  | 137  | 140  | 93  | 50  | 132  | 947  | 2.03  |
|          | 100.0 | 9.1  | 9.3  | 6.2 | 3.3 | 8.8  | 63.2 |       |
| 99床以下    | 94    | 8    | 4    | 4   | 1   | 4    | 73   | 1.48  |
|          | 100.0 | 8.5  | 4.3  | 4.3 | 1.1 | 4.3  | 77.7 |       |
| 100～199床 | 157   | 20   | 6    | 6   | 3   | 8    | 114  | 1.47  |
|          | 100.0 | 12.7 | 3.8  | 3.8 | 1.9 | 5.1  | 72.6 |       |
| 200～299床 | 146   | 8    | 10   | 8   | 1   | 10   | 109  | 2.11  |
|          | 100.0 | 5.5  | 6.8  | 5.5 | 0.7 | 6.8  | 74.7 |       |
| 300床以上   | 748   | 64   | 89   | 52  | 34  | 77   | 432  | 2.13  |
|          | 100.0 | 8.6  | 11.9 | 7.0 | 4.5 | 10.3 | 57.8 |       |

※全体の調査数には許可病床数が無回答のものを含むため、全体の調査数は各許可病床数の調査数の合計と一致しない。

問23本病院以外の勤務先での直前直後の当番回数合計（回/月）

問1調査票を受け取った病院について

（上段:回答数(件)、下段:割合(%)）

|              | 調査数   | 0回   | 1回  | 2回  | 3回  | 4回  | 5回以上 | 無回答  | 平均(回) |
|--------------|-------|------|-----|-----|-----|-----|------|------|-------|
| 全体           | 1499  | 301  | 12  | 8   | 5   | 4   | 12   | 1157 | 0.5   |
|              | 100.0 | 20.1 | 0.8 | 0.5 | 0.3 | 0.3 | 0.8  | 77.2 |       |
| 臨床研修病院（基幹施設） | 689   | 153  | 9   | 6   | 4   | 0   | 5    | 512  | 0.4   |
|              | 100.0 | 22.2 | 1.3 | 0.9 | 0.6 | 0.0 | 0.7  | 74.3 |       |
| 臨床研修病院（連携施設） | 406   | 64   | 2   | 1   | 0   | 1   | 4    | 334  | 0.8   |
|              | 100.0 | 15.8 | 0.5 | 0.2 | 0.0 | 0.2 | 1.0  | 82.3 |       |
| 専門医の研修施設     | 431   | 93   | 2   | 1   | 0   | 1   | 2    | 332  | 0.2   |
|              | 100.0 | 21.6 | 0.5 | 0.2 | 0.0 | 0.2 | 0.5  | 77.0 |       |
| 医育機関         | 162   | 42   | 1   | 1   | 1   | 0   | 0    | 117  | 0.1   |
|              | 100.0 | 25.9 | 0.6 | 0.6 | 0.6 | 0.0 | 0.0  | 72.2 |       |
| いずれでもない      | 243   | 57   | 0   | 0   | 0   | 2   | 3    | 181  | 0.7   |
|              | 100.0 | 23.5 | 0.0 | 0.0 | 0.0 | 0.8 | 1.2  | 74.5 |       |

※全体の調査数には研修施設等の指定状況がわからない、無回答のものを含むため、また、研修施設等の指定状況は複数回答であるため、全体の調査数は各研修施設等の指定状況の調査数の合計と一致しない。

問2（2）年齢

（上段:回答数(件)、下段:割合(%)）

|       | 調査数   | 0回   | 1回  | 2回  | 3回  | 4回  | 5回以上 | 無回答  | 平均(回) |
|-------|-------|------|-----|-----|-----|-----|------|------|-------|
| 全体    | 1499  | 301  | 12  | 8   | 5   | 4   | 12   | 1157 | 0.5   |
|       | 100.0 | 20.1 | 0.8 | 0.5 | 0.3 | 0.3 | 0.8  | 77.2 |       |
| 20歳以下 | 102   | 28   | 1   | 2   | 0   | 1   | 1    | 69   | 0.4   |
|       | 100.0 | 27.5 | 1.0 | 2.0 | 0.0 | 1.0 | 1.0  | 67.6 |       |
| 30歳代  | 346   | 64   | 4   | 1   | 2   | 1   | 7    | 267  | 1.0   |
|       | 100.0 | 18.5 | 1.2 | 0.3 | 0.6 | 0.3 | 2.0  | 77.2 |       |
| 40歳代  | 505   | 89   | 4   | 5   | 3   | 1   | 0    | 403  | 0.3   |
|       | 100.0 | 17.6 | 0.8 | 1.0 | 0.6 | 0.2 | 0.0  | 79.8 |       |
| 50歳代  | 368   | 83   | 2   | 0   | 0   | 1   | 3    | 279  | 0.7   |
|       | 100.0 | 22.6 | 0.5 | 0.0 | 0.0 | 0.3 | 0.8  | 75.8 |       |
| 60歳以上 | 162   | 36   | 1   | 0   | 0   | 0   | 1    | 124  | 0.2   |
|       | 100.0 | 22.2 | 0.6 | 0.0 | 0.0 | 0.0 | 0.6  | 76.5 |       |

※全体の調査数には年齢が無回答のものを含むため、全体の調査数は各年齢の調査数の合計と一致しない。

問3本病院での勤務形態等（1）職階等

（上段:回答数(件)、下段:割合(%)）

|              | 調査数   | 0回   | 1回  | 2回  | 3回  | 4回  | 5回以上 | 無回答  | 平均(回) |
|--------------|-------|------|-----|-----|-----|-----|------|------|-------|
| 全体           | 1499  | 301  | 12  | 8   | 5   | 4   | 12   | 1157 | 0.5   |
|              | 100.0 | 20.1 | 0.8 | 0.5 | 0.3 | 0.3 | 0.8  | 77.2 |       |
| 部長・副部長       | 358   | 67   | 1   | 1   | 0   | 1   | 1    | 287  | 0.3   |
|              | 100.0 | 18.7 | 0.3 | 0.3 | 0.0 | 0.3 | 0.3  | 80.2 |       |
| 診療科の責任者（医長等） | 259   | 45   | 3   | 0   | 2   | 0   | 1    | 208  | 0.3   |
|              | 100.0 | 17.4 | 1.2 | 0.0 | 0.8 | 0.0 | 0.4  | 80.3 |       |
| その他管理職の医師    | 262   | 60   | 2   | 3   | 1   | 0   | 2    | 194  | 0.8   |
|              | 100.0 | 22.9 | 0.8 | 1.1 | 0.4 | 0.0 | 0.8  | 74.0 |       |
| 管理職でない医師     | 575   | 118  | 5   | 3   | 2   | 3   | 8    | 436  | 0.7   |
|              | 100.0 | 20.5 | 0.9 | 0.5 | 0.3 | 0.5 | 1.4  | 75.8 |       |
| 臨床研修医        | 38    | 9    | 1   | 0   | 0   | 0   | 0    | 27   | 0.3   |
|              | 100.0 | 23.7 | 2.6 | 2.6 | 0.0 | 0.0 | 0.0  | 71.1 |       |

※全体の調査数には職階等が無回答のものを含むため、全体の調査数は各職階等の調査数の合計と一致しない。

問3本病院での勤務形態等（2）主たる診療科

（上段:回答数(件)、下段:割合(%)）

|         | 調査数   | 0回   | 1回  | 2回  | 3回  | 4回  | 5回以上 | 無回答  | 平均(回) |
|---------|-------|------|-----|-----|-----|-----|------|------|-------|
| 全体      | 1499  | 301  | 12  | 8   | 5   | 4   | 12   | 1157 | 0.5   |
|         | 100.0 | 20.1 | 0.8 | 0.5 | 0.3 | 0.3 | 0.8  | 77.2 |       |
| 内科系     | 632   | 118  | 5   | 2   | 1   | 1   | 8    | 497  | 0.8   |
|         | 100.0 | 18.7 | 0.8 | 0.3 | 0.2 | 0.2 | 1.3  | 78.6 |       |
| 外科系     | 401   | 88   | 5   | 1   | 2   | 2   | 0    | 303  | 0.2   |
|         | 100.0 | 21.9 | 1.2 | 0.2 | 0.5 | 0.5 | 0.0  | 75.6 |       |
| 産科・産婦人科 | 100   | 22   | 1   | 2   | 2   | 0   | 3    | 70   | 1.2   |
|         | 100.0 | 22.0 | 1.0 | 2.0 | 2.0 | 0.0 | 3.0  | 70.0 |       |
| 救急科     | 89    | 21   | 0   | 1   | 0   | 0   | 0    | 67   | 0.1   |
|         | 100.0 | 23.6 | 0.0 | 1.1 | 0.0 | 0.0 | 0.0  | 75.3 |       |

※全体の調査数には診療科がその他、無回答のものを含むため、全体の調査数は各診療科の調査数の合計と一致しない。

問5許可病床数

（上段:回答数(件)、下段:割合(%)）

|          | 調査数   | 0回   | 1回  | 2回  | 3回  | 4回  | 5回以上 | 無回答  | 平均(回) |
|----------|-------|------|-----|-----|-----|-----|------|------|-------|
| 全体       | 1499  | 301  | 12  | 8   | 5   | 4   | 12   | 1157 | 0.5   |
|          | 100.0 | 20.1 | 0.8 | 0.5 | 0.3 | 0.3 | 0.8  | 77.2 |       |
| 99床以下    | 94    | 9    | 0   | 0   | 0   | 0   | 2    | 83   | 1.6   |
|          | 100.0 | 9.6  | 0.0 | 0.0 | 0.0 | 0.0 | 2.1  | 88.3 |       |
| 100～199床 | 157   | 27   | 0   | 0   | 0   | 1   | 0    | 129  | 0.1   |
|          | 100.0 | 17.2 | 0.0 | 0.0 | 0.0 | 0.6 | 0.0  | 82.2 |       |
| 200～299床 | 146   | 19   | 0   | 1   | 0   | 1   | 3    | 122  | 1.4   |
|          | 100.0 | 13.0 | 0.0 | 0.7 | 0.0 | 0.7 | 2.1  | 83.6 |       |
| 300床以上   | 748   | 169  | 7   | 5   | 4   | 1   | 5    | 557  | 0.4   |
|          | 100.0 | 22.6 | 0.9 | 0.7 | 0.5 | 0.1 | 0.7  | 74.5 |       |

※全体の調査数には許可病床数が無回答のものを含むため、全体の調査数は各許可病床数の調査数の合計と一致しない。



問23本院以外の勤務先での日直回数合計（回/月）

問1調査票を受け取った病院について

（上段：回答数(件)、下段：割合(%)）

|              | 調査数   | 0回   | 1回   | 2回  | 3回  | 4回以上 | 無回答  | 平均(回) |
|--------------|-------|------|------|-----|-----|------|------|-------|
| 全体           | 1499  | 130  | 122  | 51  | 11  | 67   | 1118 | 1.5   |
|              | 100.0 | 8.7  | 8.1  | 3.4 | 0.7 | 4.5  | 74.6 |       |
| 臨床研修病院（基幹施設） | 689   | 46   | 77   | 29  | 7   | 35   | 495  | 1.7   |
|              | 100.0 | 6.7  | 11.2 | 4.2 | 1.0 | 5.1  | 71.8 |       |
| 臨床研修病院（連携施設） | 406   | 33   | 28   | 10  | 1   | 15   | 319  | 1.4   |
|              | 100.0 | 8.1  | 6.9  | 2.5 | 0.2 | 3.7  | 78.6 |       |
| 専門医の研修施設     | 431   | 31   | 45   | 21  | 3   | 24   | 307  | 1.7   |
|              | 100.0 | 7.2  | 10.4 | 4.9 | 0.7 | 5.6  | 71.2 |       |
| 医育機関         | 162   | 9    | 16   | 8   | 1   | 11   | 117  | 1.9   |
|              | 100.0 | 5.6  | 9.9  | 4.9 | 0.6 | 6.8  | 72.2 |       |
| いずれでもない      | 243   | 39   | 9    | 5   | 3   | 11   | 176  | 1.4   |
|              | 100.0 | 16.0 | 3.7  | 2.1 | 1.2 | 4.5  | 72.4 |       |

※全体の調査数には研修施設等の指定状況がわからない、無回答のものを含むため、また、研修施設等の指定状況は複数回答であるため、全体の調査数は各研修施設等の指定状況の調査数の合計と一致しない。

問2（2）年齢

（上段：回答数(件)、下段：割合(%)）

|       | 調査数   | 0回   | 1回   | 2回  | 3回  | 4回以上 | 無回答  | 平均(回) |
|-------|-------|------|------|-----|-----|------|------|-------|
| 全体    | 1499  | 130  | 122  | 51  | 11  | 67   | 1118 | 1.5   |
|       | 100.0 | 8.7  | 8.1  | 3.4 | 0.7 | 4.5  | 74.6 |       |
| 20歳以下 | 102   | 5    | 14   | 6   | 0   | 3    | 74   | 1.4   |
|       | 100.0 | 4.9  | 13.7 | 5.9 | 0.0 | 2.9  | 72.5 |       |
| 30歳代  | 346   | 15   | 27   | 11  | 1   | 20   | 272  | 2.1   |
|       | 100.0 | 4.3  | 7.8  | 3.2 | 0.3 | 5.8  | 75.6 |       |
| 40歳代  | 505   | 26   | 45   | 21  | 6   | 24   | 383  | 1.8   |
|       | 100.0 | 5.1  | 8.9  | 4.2 | 1.2 | 4.8  | 75.8 |       |
| 50歳代  | 368   | 51   | 26   | 11  | 4   | 14   | 262  | 1.2   |
|       | 100.0 | 13.9 | 7.1  | 3.0 | 1.1 | 3.8  | 71.2 |       |
| 60歳以上 | 162   | 33   | 10   | 0   | 0   | 6    | 113  | 0.9   |
|       | 100.0 | 20.4 | 6.2  | 0.0 | 0.0 | 3.7  | 69.8 |       |

※全体の調査数には年齢が無回答のものを含むため、全体の調査数は各年齢の調査数の合計と一致しない。

問3本院での勤務形態等（1）職階等

（上段：回答数(件)、下段：割合(%)）

|              | 調査数   | 0回   | 1回   | 2回  | 3回  | 4回以上 | 無回答  | 平均(回) |
|--------------|-------|------|------|-----|-----|------|------|-------|
| 全体           | 1499  | 130  | 122  | 51  | 11  | 67   | 1118 | 1.5   |
|              | 100.0 | 8.7  | 8.1  | 3.4 | 0.7 | 4.5  | 74.6 |       |
| 部長・副部長       | 358   | 44   | 25   | 4   | 3   | 12   | 270  | 1.1   |
|              | 100.0 | 12.3 | 7.0  | 1.1 | 0.8 | 3.4  | 75.4 |       |
| 診療科の責任者（医長等） | 259   | 24   | 15   | 6   | 0   | 8    | 206  | 1.2   |
|              | 100.0 | 9.3  | 5.8  | 2.3 | 0.0 | 3.1  | 79.5 |       |
| その他管理職の医師    | 262   | 27   | 20   | 16  | 4   | 16   | 179  | 1.8   |
|              | 100.0 | 10.3 | 7.6  | 6.1 | 1.5 | 6.1  | 68.3 |       |
| 管理職でない医師     | 575   | 31   | 60   | 24  | 4   | 31   | 425  | 1.9   |
|              | 100.0 | 5.4  | 10.4 | 4.2 | 0.7 | 5.4  | 73.9 |       |
| 臨床研修医        | 38    | 3    | 1    | 1   | 0   | 0    | 33   | 0.6   |
|              | 100.0 | 7.9  | 2.6  | 2.6 | 0.0 | 0.0  | 86.8 |       |

※全体の調査数には職階等が無回答のものを含むため、全体の調査数は各職階等の調査数の合計と一致しない。

問3本院での勤務形態等（2）主たる診療科

（上段：回答数(件)、下段：割合(%)）

|         | 調査数   | 0回   | 1回   | 2回  | 3回  | 4回以上 | 無回答  | 平均(回) |
|---------|-------|------|------|-----|-----|------|------|-------|
| 全体      | 1499  | 130  | 122  | 51  | 11  | 67   | 1118 | 1.5   |
|         | 100.0 | 8.7  | 8.1  | 3.4 | 0.7 | 4.5  | 74.6 |       |
| 内科系     | 632   | 55   | 47   | 14  | 7   | 24   | 485  | 1.5   |
|         | 100.0 | 8.7  | 7.4  | 2.2 | 1.1 | 3.8  | 76.7 |       |
| 外科系     | 401   | 41   | 39   | 24  | 3   | 19   | 275  | 1.5   |
|         | 100.0 | 10.2 | 9.7  | 6.0 | 0.7 | 4.7  | 68.6 |       |
| 産科・産婦人科 | 100   | 3    | 12   | 3   | 0   | 7    | 75   | 2.3   |
|         | 100.0 | 3.0  | 12.0 | 3.0 | 0.0 | 7.0  | 75.0 |       |
| 救急科     | 89    | 1    | 9    | 4   | 1   | 10   | 64   | 2.4   |
|         | 100.0 | 1.1  | 10.1 | 4.5 | 1.1 | 11.2 | 71.9 |       |

※全体の調査数には診療科がその他、無回答のものを含むため、全体の調査数は各診療科の調査数の合計と一致しない。

問5許可病床数

（上段：回答数(件)、下段：割合(%)）

|          | 調査数   | 0回   | 1回  | 2回  | 3回  | 4回以上 | 無回答  | 平均(回) |
|----------|-------|------|-----|-----|-----|------|------|-------|
| 全体       | 1499  | 130  | 122 | 51  | 11  | 67   | 1118 | 1.5   |
|          | 100.0 | 8.7  | 8.1 | 3.4 | 0.7 | 4.5  | 74.6 |       |
| 99床以下    | 94    | 8    | 1   | 3   | 0   | 2    | 80   | 1.4   |
|          | 100.0 | 8.5  | 1.1 | 3.2 | 0.0 | 2.1  | 85.1 |       |
| 100～199床 | 157   | 18   | 6   | 5   | 1   | 3    | 124  | 1.1   |
|          | 100.0 | 11.5 | 3.8 | 3.2 | 0.6 | 1.9  | 79.0 |       |
| 200～299床 | 146   | 7    | 9   | 4   | 0   | 9    | 117  | 1.9   |
|          | 100.0 | 4.8  | 6.2 | 2.7 | 0.0 | 6.2  | 80.1 |       |
| 300床以上   | 748   | 61   | 73  | 32  | 9   | 33   | 540  | 1.6   |
|          | 100.0 | 8.2  | 9.8 | 4.3 | 1.2 | 4.4  | 72.2 |       |

※全体の調査数には許可病床数が無回答のものを含むため、全体の調査数は各許可病床数の調査数の合計と一致しない。

問23本病院以外の勤務先での日直オンコールの当番回数合計（回/月）

問1調査票を受け取った病院について

（上段:回答数(件)、下段:割合(%)）

|              | 調査数   | 0回   | 1回  | 2回  | 3回  | 4回  | 5回以上 | 無回答  | 平均(回) |
|--------------|-------|------|-----|-----|-----|-----|------|------|-------|
| 全体           | 1499  | 220  | 8   | 8   | 3   | 1   | 7    | 1252 | 0.4   |
|              | 100.0 | 14.7 | 0.5 | 0.5 | 0.2 | 0.1 | 0.5  | 83.5 |       |
| 臨床研修病院（基幹施設） | 689   | 95   | 6   | 5   | 2   | 0   | 4    | 577  | 0.5   |
|              | 100.0 | 13.8 | 0.9 | 0.7 | 0.3 | 0.0 | 0.6  | 83.7 |       |
| 臨床研修病院（連携施設） | 406   | 53   | 1   | 1   | 0   | 1   | 1    | 349  | 0.2   |
|              | 100.0 | 13.1 | 0.2 | 0.2 | 0.0 | 0.2 | 0.2  | 86.0 |       |
| 専門医の研修施設     | 431   | 68   | 2   | 1   | 1   | 0   | 1    | 358  | 0.2   |
|              | 100.0 | 15.8 | 0.5 | 0.2 | 0.2 | 0.0 | 0.2  | 83.1 |       |
| 医育機関         | 162   | 25   | 1   | 2   | 0   | 0   | 0    | 134  | 0.2   |
|              | 100.0 | 15.4 | 0.6 | 1.2 | 0.0 | 0.0 | 0.0  | 82.7 |       |
| いずれでもない      | 243   | 49   | 0   | 1   | 0   | 0   | 2    | 191  | 0.3   |
|              | 100.0 | 20.2 | 0.0 | 0.4 | 0.0 | 0.0 | 0.8  | 78.6 |       |

※全体の調査数には研修施設等の指定状況がわからない、無回答のものを含まため、また、研修施設等の指定状況は複数回答であるため、全体の調査数は各研修施設等の指定状況の調査数の合計と一致しない。

問2（2）年齢

（上段:回答数(件)、下段:割合(%)）

|       | 調査数   | 0回   | 1回  | 2回  | 3回  | 4回  | 5回以上 | 無回答  | 平均(回) |
|-------|-------|------|-----|-----|-----|-----|------|------|-------|
| 全体    | 1499  | 220  | 8   | 8   | 3   | 1   | 7    | 1252 | 0.4   |
|       | 100.0 | 14.7 | 0.5 | 0.5 | 0.2 | 0.1 | 0.5  | 83.5 |       |
| 20歳以下 | 102   | 14   | 2   | 1   | 1   | 0   | 2    | 82   | 1.6   |
|       | 100.0 | 13.7 | 2.0 | 1.0 | 1.0 | 0.0 | 2.0  | 80.4 |       |
| 30歳代  | 346   | 35   | 3   | 2   | 0   | 0   | 3    | 303  | 0.6   |
|       | 100.0 | 10.1 | 0.9 | 0.6 | 0.0 | 0.0 | 0.9  | 87.6 |       |
| 40歳代  | 505   | 58   | 1   | 3   | 2   | 1   | 1    | 439  | 0.4   |
|       | 100.0 | 11.5 | 0.2 | 0.6 | 0.4 | 0.2 | 0.2  | 86.9 |       |
| 50歳代  | 368   | 80   | 1   | 2   | 0   | 0   | 0    | 285  | 0.1   |
|       | 100.0 | 21.7 | 0.3 | 0.5 | 0.0 | 0.0 | 0.0  | 77.4 |       |
| 60歳以上 | 162   | 33   | 1   | 0   | 0   | 0   | 1    | 127  | 0.2   |
|       | 100.0 | 20.4 | 0.6 | 0.0 | 0.0 | 0.0 | 0.6  | 78.4 |       |

※全体の調査数には年齢が無回答のものを含まため、全体の調査数は各年齢の調査数の合計と一致しない。

問3本病院での勤務形態等（1）職階等

（上段:回答数(件)、下段:割合(%)）

|              | 調査数   | 0回   | 1回  | 2回  | 3回  | 4回  | 5回以上 | 無回答  | 平均(回) |
|--------------|-------|------|-----|-----|-----|-----|------|------|-------|
| 全体           | 1499  | 220  | 8   | 8   | 3   | 1   | 7    | 1252 | 0.4   |
|              | 100.0 | 14.7 | 0.5 | 0.5 | 0.2 | 0.1 | 0.5  | 83.5 |       |
| 部長・副部長       | 62    | 0    | 0   | 1   | 0   | 0   | 0    | 295  | 0.0   |
|              | 100.0 | 17.3 | 0.0 | 0.3 | 0.0 | 0.0 | 0.0  | 82.4 |       |
| 診療科の責任者（医長等） | 259   | 36   | 1   | 0   | 1   | 0   | 0    | 221  | 0.1   |
|              | 100.0 | 13.9 | 0.4 | 0.0 | 0.4 | 0.0 | 0.0  | 85.3 |       |
| その他管理職の医師    | 262   | 47   | 1   | 4   | 1   | 0   | 2    | 207  | 0.4   |
|              | 100.0 | 17.9 | 0.4 | 1.5 | 0.4 | 0.0 | 0.8  | 79.0 |       |
| 管理職でない医師     | 575   | 70   | 5   | 3   | 1   | 1   | 4    | 491  | 0.5   |
|              | 100.0 | 12.2 | 0.9 | 0.5 | 0.2 | 0.2 | 0.7  | 85.4 |       |
| 臨床研修医        | 38    | 3    | 1   | 0   | 0   | 0   | 1    | 33   | 4.2   |
|              | 100.0 | 7.9  | 2.6 | 0.0 | 0.0 | 0.0 | 2.6  | 86.8 |       |

※全体の調査数には職階等が無回答のものを含まため、全体の調査数は各職階等の調査数の合計と一致しない。

問3本病院での勤務形態等（2）主たる診療科

（上段:回答数(件)、下段:割合(%)）

|         | 調査数   | 0回   | 1回  | 2回  | 3回  | 4回  | 5回以上 | 無回答  | 平均(回) |
|---------|-------|------|-----|-----|-----|-----|------|------|-------|
| 全体      | 1499  | 220  | 8   | 8   | 3   | 1   | 7    | 1252 | 0.4   |
|         | 100.0 | 14.7 | 0.5 | 0.5 | 0.2 | 0.1 | 0.5  | 83.5 |       |
| 内科系     | 632   | 87   | 2   | 3   | 1   | 0   | 4    | 535  | 0.3   |
|         | 100.0 | 13.8 | 0.3 | 0.5 | 0.2 | 0.0 | 0.6  | 84.7 |       |
| 外科系     | 401   | 68   | 4   | 2   | 2   | 1   | 1    | 323  | 0.3   |
|         | 100.0 | 17.0 | 1.0 | 0.5 | 0.5 | 0.2 | 0.2  | 80.5 |       |
| 産科・産婦人科 | 100   | 13   | 0   | 2   | 0   | 0   | 1    | 84   | 1.5   |
|         | 100.0 | 13.0 | 0.0 | 2.0 | 0.0 | 0.0 | 1.0  | 84.0 |       |
| 救急科     | 89    | 11   | 0   | 0   | 0   | 0   | 0    | 78   | 0.0   |
|         | 100.0 | 12.4 | 0.0 | 0.0 | 0.0 | 0.0 | 0.0  | 87.6 |       |

※全体の調査数には診療科がその他、無回答のものを含まため、全体の調査数は各診療科の調査数の合計と一致しない。

問5許可病床数

（上段:回答数(件)、下段:割合(%)）

|          | 調査数   | 0回   | 1回  | 2回  | 3回  | 4回  | 5回以上 | 無回答  | 平均(回) |
|----------|-------|------|-----|-----|-----|-----|------|------|-------|
| 全体       | 1499  | 220  | 8   | 8   | 3   | 1   | 7    | 1252 | 0.4   |
|          | 100.0 | 14.7 | 0.5 | 0.5 | 0.2 | 0.1 | 0.5  | 83.5 |       |
| 99床以下    | 94    | 6    | 0   | 0   | 0   | 0   | 1    | 87   | 0.9   |
|          | 100.0 | 6.4  | 0.0 | 0.0 | 0.0 | 0.0 | 1.1  | 92.6 |       |
| 100～199床 | 157   | 25   | 0   | 0   | 0   | 1   | 0    | 131  | 0.2   |
|          | 100.0 | 15.9 | 0.0 | 0.0 | 0.0 | 0.6 | 0.0  | 83.4 |       |
| 200～299床 | 146   | 18   | 0   | 1   | 0   | 0   | 0    | 127  | 0.1   |
|          | 100.0 | 12.3 | 0.0 | 0.7 | 0.0 | 0.0 | 0.0  | 87.0 |       |
| 300床以上   | 748   | 113  | 7   | 3   | 3   | 0   | 5    | 617  | 0.5   |
|          | 100.0 | 15.1 | 0.9 | 0.4 | 0.4 | 0.0 | 0.7  | 82.5 |       |

※全体の調査数には許可病床数が無回答のものを含まため、全体の調査数は各許可病床数の調査数の合計と一致しない。

**1か月当たりの当直時間**

※本集計における当直時間とは、平均的な1か月（通常期）の宿直または日直回数に、1回当たりの宿直または日直の開始時刻から終了時刻までの時間を乗じて、調査票を受け取った病院（本病院）または本病院以外ごとに算出し、合計したものである。なお、宿直または日直回数が「0」回の場合は宿直または日直の時間は「0時間」として計上した。  
 ※「無回答」には、宿直または日直回数、もしくは1回当たりの宿直または日直の開始時刻、終了時刻が不明であり、当直時間を算出できないものを指す。

問1 調査票を受け取った病院について (上段:回答数(件)、下段:割合(%))

|              | 調査数           | 1<br>0<br>時<br>間<br>未<br>満 | 満<br>1<br>0<br>時<br>間<br>以<br>上 | 満<br>3<br>0<br>時<br>間<br>以<br>上 | 満<br>5<br>0<br>時<br>間<br>以<br>上 | 7<br>0<br>時<br>間<br>以<br>上 | 無<br>回<br>答  | 平均<br>(<br>時<br>間) |
|--------------|---------------|----------------------------|---------------------------------|---------------------------------|---------------------------------|----------------------------|--------------|--------------------|
| 全体           | 3697<br>100.0 | 465<br>12.6                | 360<br>9.7                      | 514<br>13.9                     | 462<br>12.5                     | 610<br>16.5                | 1286<br>34.8 | 51.4               |
| 臨床研修病院（基幹施設） | 1527<br>100.0 | 170<br>11.1                | 172<br>11.3                     | 224<br>14.7                     | 208<br>13.6                     | 298<br>19.5                | 455<br>29.8  | 53.3               |
| 臨床研修病院（連携施設） | 1148<br>100.0 | 147<br>12.8                | 113<br>9.8                      | 189<br>16.5                     | 145<br>12.6                     | 160<br>13.9                | 394<br>34.3  | 47.5               |
| 専門医の研修施設     | 956<br>100.0  | 121<br>12.7                | 94<br>9.8                       | 143<br>15.0                     | 116<br>12.1                     | 161<br>16.8                | 321<br>33.6  | 51.7               |
| 医療機関         | 233<br>100.0  | 23<br>9.9                  | 17<br>7.3                       | 18<br>7.7                       | 29<br>12.4                      | 37<br>15.9                 | 109<br>46.8  | 56.4               |
| いずれでもない      | 632<br>100.0  | 115<br>18.2                | 37<br>5.9                       | 54<br>8.5                       | 73<br>11.6                      | 99<br>15.7                 | 254<br>40.2  | 53.0               |

※全体の調査数には研修施設等の指定状況がわからない、無回答のものを含むため、また、研修施設等の指定状況は複数回答であるため、全体の調査数は各研修施設等の指定状況の調査数の合計と一致しない。

問2 (2) 年齢 (上段:回答数(件)、下段:割合(%))

|       | 調査数           | 1<br>0<br>時<br>間<br>未<br>満 | 満<br>1<br>0<br>時<br>間<br>以<br>上 | 満<br>3<br>0<br>時<br>間<br>以<br>上 | 満<br>5<br>0<br>時<br>間<br>以<br>上 | 7<br>0<br>時<br>間<br>以<br>上 | 無<br>回<br>答  | 平均<br>(<br>時<br>間) |
|-------|---------------|----------------------------|---------------------------------|---------------------------------|---------------------------------|----------------------------|--------------|--------------------|
| 全体    | 3697<br>100.0 | 465<br>12.6                | 360<br>9.7                      | 514<br>13.9                     | 462<br>12.5                     | 610<br>16.5                | 1286<br>34.8 | 51.4               |
| 20歳以下 | 424<br>100.0  | 18<br>4.2                  | 29<br>6.8                       | 96<br>22.6                      | 102<br>24.1                     | 109<br>25.7                | 70<br>16.5   | 60.3               |
| 30歳代  | 799<br>100.0  | 56<br>7.0                  | 73<br>9.1                       | 126<br>15.8                     | 100<br>12.5                     | 183<br>22.9                | 261<br>32.7  | 60.3               |
| 40歳代  | 1037<br>100.0 | 86<br>8.3                  | 115<br>11.1                     | 147<br>14.2                     | 133<br>12.8                     | 140<br>13.5                | 416<br>40.1  | 50.7               |
| 50歳代  | 864<br>100.0  | 160<br>18.5                | 91<br>10.5                      | 101<br>11.7                     | 90<br>10.4                      | 113<br>13.1                | 309<br>35.8  | 44.7               |
| 60歳以上 | 524<br>100.0  | 140<br>26.7                | 48<br>9.2                       | 38<br>7.3                       | 31<br>5.9                       | 57<br>10.9                 | 210<br>40.1  | 38.8               |

※全体の調査数には年齢が無回答のものを含むため、全体の調査数は各年齢の調査数の合計と一致しない。

問3 本病院での勤務形態等 (1) 職階等 (上段:回答数(件)、下段:割合(%))

|              | 調査数           | 1<br>0<br>時<br>間<br>未<br>満 | 満<br>1<br>0<br>時<br>間<br>以<br>上 | 満<br>3<br>0<br>時<br>間<br>以<br>上 | 満<br>5<br>0<br>時<br>間<br>以<br>上 | 7<br>0<br>時<br>間<br>以<br>上 | 無<br>回<br>答  | 平均<br>(<br>時<br>間) |
|--------------|---------------|----------------------------|---------------------------------|---------------------------------|---------------------------------|----------------------------|--------------|--------------------|
| 全体           | 3697<br>100.0 | 465<br>12.6                | 360<br>9.7                      | 514<br>13.9                     | 462<br>12.5                     | 610<br>16.5                | 1286<br>34.8 | 51.4               |
| 部長・副部長       | 899<br>100.0  | 160<br>17.8                | 112<br>12.5                     | 115<br>12.8                     | 90<br>10.0                      | 96<br>10.7                 | 326<br>36.3  | 41.7               |
| 診療科の責任者（医長等） | 595<br>100.0  | 63<br>10.6                 | 68<br>11.4                      | 85<br>14.3                      | 64<br>10.8                      | 79<br>13.3                 | 236<br>39.7  | 46.0               |
| その他管理職の医師    | 570<br>100.0  | 97<br>17.0                 | 49<br>8.6                       | 55<br>9.6                       | 62<br>10.9                      | 87<br>15.3                 | 220<br>38.6  | 51.3               |
| 管理職でない医師     | 1293<br>100.0 | 128<br>9.9                 | 105<br>8.1                      | 191<br>14.8                     | 159<br>12.3                     | 263<br>20.3                | 447<br>34.6  | 58.0               |
| 臨床研修医        | 318<br>100.0  | 14<br>4.4                  | 24<br>7.5                       | 67<br>21.1                      | 85<br>26.7                      | 82<br>25.8                 | 46<br>14.5   | 58.3               |

※全体の調査数には職階等が無回答のものを含むため、全体の調査数は各職階等の調査数の合計と一致しない。

問3 本病院での勤務形態等 (2) 主たる診療科 (上段:回答数(件)、下段:割合(%))

|         | 調査数           | 1<br>0<br>時<br>間<br>未<br>満 | 満<br>1<br>0<br>時<br>間<br>以<br>上 | 満<br>3<br>0<br>時<br>間<br>以<br>上 | 満<br>5<br>0<br>時<br>間<br>以<br>上 | 7<br>0<br>時<br>間<br>以<br>上 | 無<br>回<br>答  | 平均<br>(<br>時<br>間) |
|---------|---------------|----------------------------|---------------------------------|---------------------------------|---------------------------------|----------------------------|--------------|--------------------|
| 全体      | 3697<br>100.0 | 465<br>12.6                | 360<br>9.7                      | 514<br>13.9                     | 462<br>12.5                     | 610<br>16.5                | 1286<br>34.8 | 51.4               |
| 内科系     | 1559<br>100.0 | 193<br>12.4                | 153<br>9.8                      | 229<br>14.7                     | 205<br>13.1                     | 220<br>14.1                | 559<br>35.9  | 48.6               |
| 外科系     | 1020<br>100.0 | 139<br>13.6                | 143<br>14.0                     | 165<br>16.2                     | 130<br>12.7                     | 133<br>13.0                | 310<br>30.4  | 45.6               |
| 産科・産婦人科 | 263<br>100.0  | 27<br>10.3                 | 13<br>4.9                       | 21<br>8.0                       | 24<br>9.1                       | 91<br>34.6                 | 87<br>33.1   | 74.0               |
| 救急科     | 166<br>100.0  | 7<br>4.2                   | 11<br>6.6                       | 13<br>7.8                       | 18<br>10.8                      | 57<br>34.3                 | 50<br>30.1   | 83.4               |

※全体の調査数には診療科がその他、無回答のものを含むため、全体の調査数は各診療科の調査数の合計と一致しない。

問5 許可病床数 (上段:回答数(件)、下段:割合(%))

|          | 調査数           | 1<br>0<br>時<br>間<br>未<br>満 | 満<br>1<br>0<br>時<br>間<br>以<br>上 | 満<br>3<br>0<br>時<br>間<br>以<br>上 | 満<br>5<br>0<br>時<br>間<br>以<br>上 | 7<br>0<br>時<br>間<br>以<br>上 | 無<br>回<br>答  | 平均<br>(<br>時<br>間) |
|----------|---------------|----------------------------|---------------------------------|---------------------------------|---------------------------------|----------------------------|--------------|--------------------|
| 全体       | 3697<br>100.0 | 465<br>12.6                | 360<br>9.7                      | 514<br>13.9                     | 462<br>12.5                     | 610<br>16.5                | 1286<br>34.8 | 51.4               |
| 99床以下    | 257<br>100.0  | 37<br>14.4                 | 15<br>5.8                       | 13<br>5.1                       | 31<br>12.1                      | 55<br>21.4                 | 106<br>41.2  | 69.2               |
| 100～199床 | 389<br>100.0  | 66<br>17.0                 | 24<br>6.2                       | 34<br>8.7                       | 52<br>13.4                      | 53<br>13.6                 | 160<br>41.1  | 47.5               |
| 200～299床 | 499<br>100.0  | 54<br>10.8                 | 43<br>8.6                       | 99<br>19.8                      | 84<br>16.8                      | 56<br>11.2                 | 163<br>32.7  | 45.9               |
| 300床以上   | 1723<br>100.0 | 203<br>11.8                | 178<br>10.3                     | 265<br>15.4                     | 214<br>12.4                     | 303<br>17.6                | 560<br>32.5  | 51.6               |

※全体の調査数には許可病床数が無回答のものを含むため、全体の調査数は各許可病床数の調査数の合計と一致しない。

**平均的な1か月（通常期）における実勤務時間（当直時間を含む）（試算）**

※「平均的な1か月（通常期）における実勤務時間（当直時間を含む）」は、調査票を受け取った病院（本病院）及び本病院以外における平均的な1週間当たりの実勤務時間を1か月当たりに換算した上で、平均的な1か月（通常期）の当直回数に当直時間を乗じて算出した当直時間を加算して算出した。

問1 調査票を受け取った病院について (上段:回答数(件)、下段:割合(%))

|              | 調査数   | 1                      | 間1                               | 間2   | 間2   | 間2   | 2  | 平均<br>(時間) |
|--------------|-------|------------------------|----------------------------------|--|--|--|--|------------|
|              |       | 7<br>5<br>時間<br>未<br>満 | 未<br>7<br>満<br>5<br>時間<br>未<br>満 | 間<br>2<br>未<br>7<br>満<br>5<br>時間<br>未<br>満 | 間<br>2<br>未<br>3<br>満<br>5<br>時間<br>未<br>満 | 間<br>2<br>未<br>5<br>満<br>5<br>時間<br>未<br>満 | 間<br>2<br>未<br>7<br>満<br>5<br>時間<br>未<br>満 |            |
| 全体           | 2125  | 184                    | 449                              | 183  | 293  | 213  | 803  | 260.9      |
| 100.0        | 100.0 | 8.7                    | 21.1                             | 8.6  | 13.8                                       | 10.0                                       | 37.8                                       |            |
| 臨床研修病院（基幹施設） | 919.0 | 29.0                   | 144.0                            | 67.0                                       | 127.0                                      | 103.0                                      | 449.0                                      | 280.0      |
| 100.0        | 100.0 | 3.2                    | 15.7                             | 7.3  | 13.8                                       | 11.2                                       | 48.9                                       |            |
| 臨床研修病院（連携施設） | 750   | 51                     | 164                              | 65   | 106  | 88   | 276  | 259.4      |
| 100.0        | 100.0 | 6.8                    | 21.9                             | 8.7  | 14.1                                       | 11.7                                       | 36.8                                       |            |
| 専門医の研修施設     | 711   | 38                     | 140                              | 48   | 97   | 78   | 310  | 271.6      |
| 100.0        | 100.0 | 5.3                    | 19.7                             | 6.8  | 13.6                                       | 11.0                                       | 43.6                                       |            |
| 医育機関         | 134   | 4                      | 16                               | 4  | 17   | 16   | 77   | 304.1      |
| 100.0        | 100.0 | 3.0                    | 11.9                             | 3.0  | 12.7                                       | 11.9                                       | 57.5                                       |            |
| いずれでもない      | 285   | 58                     | 78                               | 37   | 28   | 18   | 66   | 233.5      |
| 100.0        | 100.0 | 20.4                   | 27.4                             | 13.0                                       | 9.8  | 6.3  | 23.2                                       |            |

※全体の調査数には研修施設等の指定状況がわからない、無回答のものを含むため、また、研修施設等の指定状況は複数回答であるため、全体の調査数は各研修施設等の指定状況の調査数の合計と一致しない。

問2 (2) 年齢 (上段:回答数(件)、下段:割合(%))

|       | 調査数   | 1                      | 間1                               | 間2   | 間2   | 3  | 無           | 平均<br>(時間) |
|-------|-------|------------------------|----------------------------------|--|--|--|-------------|------------|
|       |       | 5<br>0<br>時間<br>未<br>満 | 未<br>5<br>満<br>0<br>時間<br>未<br>満 | 間<br>2<br>未<br>0<br>満<br>0<br>時間<br>未<br>満 | 間<br>2<br>未<br>5<br>満<br>0<br>時間<br>未<br>満 | 間<br>2<br>未<br>5<br>満<br>0<br>時間<br>未<br>満 | 無<br>回<br>答 |            |
| 20歳以下 | 314   | 8                      | 23                               | 20   | 54   | 48   | 161         | 285.9      |
| 100.0 | 100.0 | 2.5                    | 7.3                              | 6.4  | 17.2                                       | 15.3                                       | 51.3        |            |
| 30歳代  | 467   | 16                     | 71                               | 36   | 55   | 51   | 238         | 283.9      |
| 100.0 | 100.0 | 3.4                    | 15.2                             | 7.7  | 11.8                                       | 10.9                                       | 51.0        |            |
| 40歳代  | 352   | 44                     | 109                              | 55   | 87   | 38   | 219         | 262.0      |
| 100.0 | 100.0 | 8.0                    | 19.7                             | 10.0                                       | 15.8                                       | 6.9  | 39.7        |            |
| 50歳代  | 497   | 48                     | 143                              | 45   | 64   | 54   | 143         | 247.2      |
| 100.0 | 100.0 | 9.7                    | 28.8                             | 9.1  | 12.9                                       | 10.9                                       | 28.8        |            |
| 60歳以上 | 270   | 65                     | 96                               | 24   | 32   | 21   | 32          | 216.7      |
| 100.0 | 100.0 | 24.1                   | 35.6                             | 8.9  | 11.9                                       | 7.8  | 11.9        |            |

※全体の調査数には年齢が無回答のものを含むため、全体の調査数は各年齢の調査数の合計と一致しない。

問3 本病院での勤務形態等 (1) 職階等 (上段:回答数(件)、下段:割合(%))

|              | 調査数   | 1                      | 間1                               | 間2   | 間2   | 3  | 無           | 平均<br>(時間) |
|--------------|-------|------------------------|----------------------------------|--|--|--|-------------|------------|
|              |       | 5<br>0<br>時間<br>未<br>満 | 未<br>5<br>満<br>0<br>時間<br>未<br>満 | 間<br>2<br>未<br>0<br>満<br>0<br>時間<br>未<br>満 | 間<br>2<br>未<br>5<br>満<br>0<br>時間<br>未<br>満 | 間<br>2<br>未<br>5<br>満<br>0<br>時間<br>未<br>満 | 無<br>回<br>答 |            |
| 部長・副部長       | 523   | 48                     | 161                              | 48   | 62   | 57   | 147         | 246.0      |
| 100.0        | 100.0 | 9.2                    | 30.8                             | 9.2  | 11.9                                       | 10.9                                       | 28.1        |            |
| 診療科の責任者（医長等） | 322   | 19                     | 62                               | 38   | 50   | 30   | 123         | 260.2      |
| 100.0        | 100.0 | 5.9                    | 19.3                             | 11.8                                       | 15.5                                       | 9.3  | 38.2        |            |
| その他管理職の医師    | 296   | 37                     | 78                               | 29   | 45   | 21   | 86          | 247.0      |
| 100.0        | 100.0 | 12.5                   | 26.4                             | 9.8  | 15.2                                       | 7.1  | 29.1        |            |
| 管理職でない医師     | 732   | 75                     | 125                              | 52   | 95   | 59   | 326         | 270.8      |
| 100.0        | 100.0 | 10.2                   | 17.1                             | 7.1  | 13.0                                       | 8.1  | 44.5        |            |
| 臨床研修医        | 243   | 4                      | 20                               | 16   | 41   | 45   | 117         | 281.4      |
| 100.0        | 100.0 | 1.6                    | 8.2                              | 6.6  | 16.9                                       | 18.5                                       | 48.1        |            |

※全体の調査数には職階等が無回答のものを含むため、全体の調査数は各職階等の調査数の合計と一致しない。

問3 本病院での勤務形態等 (2) 主たる診療科 (上段:回答数(件)、下段:割合(%))

|         | 調査数   | 1                      | 間1                               | 間2   | 間2   | 間2   | 2  | 平均<br>(時間) |
|---------|-------|------------------------|----------------------------------|--|--|--|--|------------|
|         |       | 7<br>5<br>時間<br>未<br>満 | 未<br>7<br>満<br>5<br>時間<br>未<br>満 | 間<br>2<br>未<br>2<br>満<br>0<br>時間<br>未<br>満 | 間<br>2<br>未<br>3<br>満<br>5<br>時間<br>未<br>満 | 間<br>2<br>未<br>5<br>満<br>5<br>時間<br>未<br>満 | 間<br>2<br>未<br>7<br>満<br>5<br>時間<br>未<br>満 |            |
| 内科系     | 894   | 88                     | 183                              | 86   | 137  | 97   | 303  | 256.2      |
| 100.0   | 100.0 | 9.8                    | 20.5                             | 9.6  | 15.3                                       | 10.9                                       | 33.9                                       |            |
| 外科系     | 623   | 36                     | 141                              | 49   | 84   | 66   | 247  | 263.6      |
| 100.0   | 100.0 | 5.8                    | 22.6                             | 7.9  | 13.5                                       | 10.6                                       | 39.6                                       |            |
| 産科・産婦人科 | 150   | 7                      | 25                               | 6  | 16   | 6  | 90   | 292.0      |
| 100.0   | 100.0 | 4.7                    | 16.7                             | 4.0  | 10.7                                       | 4.0  | 60.0                                       |            |
| 救急科     | 100   | 2                      | 11                               | 8  | 9  | 13   | 57   | 302.5      |
| 100.0   | 100.0 | 2.0                    | 11.0                             | 8.0  | 9.0  | 13.0                                       | 57.0                                       |            |

※全体の調査数には診療科がその他、無回答のものを含むため、全体の調査数は各診療科の調査数の合計と一致しない。

問5 許可病床数 (上段:回答数(件)、下段:割合(%))

|          | 調査数   | 1                      | 間1                               | 間2   | 間2   | 間2   | 2  | 平均<br>(時間) |
|----------|-------|------------------------|----------------------------------|--|--|--|--|------------|
|          |       | 7<br>5<br>時間<br>未<br>満 | 未<br>7<br>満<br>5<br>時間<br>未<br>満 | 間<br>2<br>未<br>2<br>満<br>0<br>時間<br>未<br>満 | 間<br>2<br>未<br>3<br>満<br>5<br>時間<br>未<br>満 | 間<br>2<br>未<br>5<br>満<br>5<br>時間<br>未<br>満 | 間<br>2<br>未<br>7<br>満<br>5<br>時間<br>未<br>満 |            |
| 99床以下    | 130   | 20                     | 23                               | 14   | 15   | 12   | 46   | 253.0      |
| 100.0    | 100.0 | 15.4                   | 17.7                             | 10.8                                       | 11.5                                       | 9.2  | 35.4                                       |            |
| 100～199床 | 201   | 32                     | 57                               | 16   | 26   | 17   | 53   | 240.2      |
| 100.0    | 100.0 | 15.9                   | 28.4                             | 8.0  | 12.9                                       | 8.5  | 26.4                                       |            |
| 200～299床 | 305   | 30                     | 82                               | 46   | 43   | 26   | 78   | 244.5      |
| 100.0    | 100.0 | 9.8                    | 26.9                             | 15.1                                       | 14.1                                       | 8.5  | 25.6                                       |            |
| 300床以上   | 1036  | 59                     | 183                              | 76   | 139  | 113  | 466  | 273.1      |
| 100.0    | 100.0 | 5.7                    | 17.7                             | 7.3  | 13.4                                       | 10.9                                       | 45.0                                       |            |

※全体の調査数には許可病床数が無回答のものを含むため、全体の調査数は各許可病床数の調査数の合計と一致しない。

問24 通労死等防止対策推進法について

問1 調査票を受け取った病院について

| 調査数          | (上段:回答数(件)、下段:割合(%)) |               |              |              |            |
|--------------|----------------------|---------------|--------------|--------------|------------|
|              | たまたま内容は知っている         | 大まかな内容を知らなかった | 名前を知っていた     | 知らなかった       | 無回答        |
| 全体           | 3697<br>100.0        | 435<br>11.8   | 1706<br>46.1 | 1445<br>39.1 | 111<br>3.0 |
| 臨床研修病院(基幹施設) | 1527<br>100.0        | 149<br>9.8    | 686<br>44.9  | 660<br>43.2  | 32<br>2.1  |
| 臨床研修病院(連携施設) | 1148<br>100.0        | 122<br>10.6   | 553<br>48.2  | 448<br>39.0  | 25<br>2.2  |
| 専門医の研修施設     | 956<br>100.0         | 95<br>9.9     | 473<br>49.5  | 367<br>38.4  | 21<br>2.2  |
| 医育機関         | 233<br>100.0         | 31<br>13.3    | 112<br>48.1  | 88<br>37.8   | 2<br>0.9   |
| いずれでもない      | 632<br>100.0         | 119<br>18.8   | 291<br>46.0  | 192<br>30.4  | 30<br>4.7  |

※全体の調査数には研修施設等の指定状況がわからない、無回答のものを含むため、また、研修施設等の指定状況は複数回答であるため、全体の調査数は各研修施設等の指定状況の調査数の合計と一致しない。

問2 (2) 年齢

| 調査数   | (上段:回答数(件)、下段:割合(%)) |               |              |              |            |
|-------|----------------------|---------------|--------------|--------------|------------|
|       | たまたま内容は知っている         | 大まかな内容を知らなかった | 名前を知っていた     | 知らなかった       | 無回答        |
| 全体    | 3697<br>100.0        | 435<br>11.8   | 1706<br>46.1 | 1445<br>39.1 | 111<br>3.0 |
| 20歳以下 | 424<br>100.0         | 29<br>6.8     | 196<br>46.2  | 190<br>44.8  | 9<br>2.1   |
| 30歳代  | 799<br>100.0         | 45<br>5.6     | 350<br>43.8  | 390<br>48.8  | 14<br>1.8  |
| 40歳代  | 1037<br>100.0        | 100<br>9.6    | 474<br>45.7  | 440<br>42.4  | 23<br>2.2  |
| 50歳代  | 864<br>100.0         | 137<br>15.9   | 410<br>47.5  | 285<br>33.0  | 32<br>3.7  |
| 60歳以上 | 524<br>100.0         | 119<br>22.7   | 252<br>48.1  | 124<br>23.7  | 29<br>5.5  |

※全体の調査数には年齢が無回答のものを含むため、全体の調査数は各年齢の調査数の合計と一致しない。

問3 本病院での勤務形態等 (1) 職階等

| 調査数          | (上段:回答数(件)、下段:割合(%)) |               |              |              |            |
|--------------|----------------------|---------------|--------------|--------------|------------|
|              | たまたま内容は知っている         | 大まかな内容を知らなかった | 名前を知っていた     | 知らなかった       | 無回答        |
| 全体           | 3697<br>100.0        | 435<br>11.8   | 1706<br>46.1 | 1445<br>39.1 | 111<br>3.0 |
| 部長・副部長       | 899<br>100.0         | 133<br>14.8   | 429<br>47.7  | 307<br>34.1  | 30<br>3.3  |
| 診療科の責任者(医長等) | 595<br>100.0         | 60<br>10.1    | 274<br>46.1  | 242<br>40.7  | 19<br>3.2  |
| その他管理職の医師    | 570<br>100.0         | 108<br>18.9   | 264<br>46.3  | 178<br>31.2  | 20<br>3.5  |
| 管理職でない医師     | 1293<br>100.0        | 110<br>8.5    | 567<br>43.9  | 580<br>44.9  | 36<br>2.8  |
| 臨床研修医        | 318<br>100.0         | 22<br>6.9     | 159<br>50.0  | 131<br>41.2  | 6<br>1.9   |

※全体の調査数には職階等が無回答のものを含むため、全体の調査数は各職階等の調査数の合計と一致しない。

問3 本病院での勤務形態等 (2) 主たる診療科

| 調査数     | (上段:回答数(件)、下段:割合(%)) |               |              |              |            |
|---------|----------------------|---------------|--------------|--------------|------------|
|         | たまたま内容は知っている         | 大まかな内容を知らなかった | 名前を知っていた     | 知らなかった       | 無回答        |
| 全体      | 3697<br>100.0        | 435<br>11.8   | 1706<br>46.1 | 1445<br>39.1 | 111<br>3.0 |
| 内科系     | 1559<br>100.0        | 216<br>13.9   | 713<br>45.7  | 580<br>37.2  | 50<br>3.2  |
| 外科系     | 1020<br>100.0        | 108<br>10.6   | 493<br>48.3  | 389<br>38.1  | 30<br>2.9  |
| 産科・産婦人科 | 263<br>100.0         | 17<br>6.5     | 110<br>41.8  | 130<br>49.4  | 6<br>2.3   |
| 救急科     | 166<br>100.0         | 20<br>12.0    | 77<br>46.4   | 66<br>39.8   | 3<br>1.8   |

※全体の調査数には診療科がその他、無回答のものを含むため、全体の調査数は各診療科の調査数の合計と一致しない。

問5 許可病床数

| 調査数      | (上段:回答数(件)、下段:割合(%)) |               |              |              |            |
|----------|----------------------|---------------|--------------|--------------|------------|
|          | たまたま内容は知っている         | 大まかな内容を知らなかった | 名前を知っていた     | 知らなかった       | 無回答        |
| 全体       | 3697<br>100.0        | 435<br>11.8   | 1706<br>46.1 | 1445<br>39.1 | 111<br>3.0 |
| 99床以下    | 257<br>100.0         | 49<br>19.1    | 122<br>47.5  | 71<br>27.6   | 15<br>5.8  |
| 100~199床 | 389<br>100.0         | 50<br>12.9    | 187<br>48.1  | 128<br>32.9  | 24<br>6.2  |
| 200~299床 | 499<br>100.0         | 69<br>13.8    | 230<br>46.1  | 185<br>37.1  | 15<br>3.0  |
| 300床以上   | 1723<br>100.0        | 168<br>9.8    | 789<br>45.8  | 730<br>42.4  | 36<br>2.1  |

※全体の調査数には許可病床数が無回答のものを含むため、全体の調査数は各許可病床数の調査数の合計と一致しない。

■26歳未満者防止に向けて病院において必要だと感じる取組

問1 調査を受け取った病院について

Table with 20 columns: 調査数, みる通事経... (1), みる通事経... (2), みる通事経... (3), みる通事経... (4), みる通事経... (5), みる通事経... (6), みる通事経... (7), みる通事経... (8), みる通事経... (9), みる通事経... (10), みる通事経... (11), みる通事経... (12), みる通事経... (13), みる通事経... (14), みる通事経... (15), みる通事経... (16), みる通事経... (17), みる通事経... (18), みる通事経... (19), みる通事経... (20). Rows include 全体, 臨床研修病院 (基幹施設), 臨床研修病院 (連携施設), 専門医の研修施設, 医育機関, いずれでもない.

※全体の調査数には研修施設等の指定状況がわからない、無回答のものを含むため、また、研修施設等の指定状況は無回答であるため、全体の調査数は各研修施設等の指定状況の調査数の合計と一致しない。

問2 (2) 年齢

Table with 20 columns: 調査数, みる通事経... (1), みる通事経... (2), みる通事経... (3), みる通事経... (4), みる通事経... (5), みる通事経... (6), みる通事経... (7), みる通事経... (8), みる通事経... (9), みる通事経... (10), みる通事経... (11), みる通事経... (12), みる通事経... (13), みる通事経... (14), みる通事経... (15), みる通事経... (16), みる通事経... (17), みる通事経... (18), みる通事経... (19), みる通事経... (20). Rows include 全体, 20歳以下, 30歳代, 40歳代, 50歳代, 60歳代以上.

※全体の調査数には年齢が無回答のものを含むため、全体の調査数は各年齢の調査数の合計と一致しない。

問3 本院での勤務形態等 (1) 勤務等

Table with 20 columns: 調査数, みる通事経... (1), みる通事経... (2), みる通事経... (3), みる通事経... (4), みる通事経... (5), みる通事経... (6), みる通事経... (7), みる通事経... (8), みる通事経... (9), みる通事経... (10), みる通事経... (11), みる通事経... (12), みる通事経... (13), みる通事経... (14), みる通事経... (15), みる通事経... (16), みる通事経... (17), みる通事経... (18), みる通事経... (19), みる通事経... (20). Rows include 全体, 部長・副部長, 診療科の責任者 (院長), その他管理職の医師, その他管理職でない医師, 臨床研修医.

※全体の調査数には勤務等が無回答のものを含むため、全体の調査数は各勤務等の調査数の合計と一致しない。

問3 本院での勤務形態等 (2) 主たる診療科

Table with 20 columns: 調査数, みる通事経... (1), みる通事経... (2), みる通事経... (3), みる通事経... (4), みる通事経... (5), みる通事経... (6), みる通事経... (7), みる通事経... (8), みる通事経... (9), みる通事経... (10), みる通事経... (11), みる通事経... (12), みる通事経... (13), みる通事経... (14), みる通事経... (15), みる通事経... (16), みる通事経... (17), みる通事経... (18), みる通事経... (19), みる通事経... (20). Rows include 全体, 内科系, 外科系, 産科・産婦人科, 救急科.

※全体の調査数には診療科が無回答のものを含むため、全体の調査数は各診療科の調査数の合計と一致しない。

問5 許可病床数

Table with 20 columns: 調査数, みる通事経... (1), みる通事経... (2), みる通事経... (3), みる通事経... (4), みる通事経... (5), みる通事経... (6), みる通事経... (7), みる通事経... (8), みる通事経... (9), みる通事経... (10), みる通事経... (11), みる通事経... (12), みる通事経... (13), みる通事経... (14), みる通事経... (15), みる通事経... (16), みる通事経... (17), みる通事経... (18), みる通事経... (19), みる通事経... (20). Rows include 全体, 100床以下, 100～199床, 200～299床, 300床以上.

※全体の調査数には許可病床数が無回答のものを含むため、全体の調査数は各許可病床数の調査数の合計と一致しない。

## 集計結果（看護職員調査）

---





問1 (1) 性別

問1 (2) 年齢 (上段:回答数(件), 下段:割合(%))

|        | 調査数   |      | 無回答  |
|--------|-------|------|------|
|        | 男性    | 女性   |      |
| 全体     | 5692  | 739  | 4945 |
| 20歳以下  | 100.0 | 13.0 | 86.9 |
| 30歳代   | 100.0 | 12.2 | 87.8 |
| 40歳代   | 100.0 | 13.8 | 86.2 |
| 50歳代以上 | 100.0 | 6.5  | 93.5 |

※全体の調査数には年齢階級が無回答のものを含み、全体の調査数は各年齢階級の調査数の合計と一致しない。

問2 (2) 職階等 (上段:回答数(件), 下段:割合(%))

|                             | 調査数  |     | 無回答  |
|-----------------------------|------|-----|------|
|                             | 男性   | 女性  |      |
| 全体                          | 5692 | 739 | 4945 |
| 管理職にある看護職員(看護部長等、主任、係長等除く。) | 1466 | 176 | 1289 |
| 管理職にない看護職員                  | 4035 | 536 | 3499 |

※全体の調査数には職階等が無回答のものを含み、全体の調査数は各職階等の調査数の合計と一致しない。

問2 (3) 勤務形態 (上段:回答数(件), 下段:割合(%))

|                 | 調査数  |     | 無回答  |
|-----------------|------|-----|------|
|                 | 男性   | 女性  |      |
| 全体              | 5692 | 739 | 4945 |
| 2交代制(16時間未満の夜勤) | 1332 | 171 | 1161 |
| 2交代制(16時間以上の夜勤) | 1741 | 261 | 1480 |
| 3交代制・変則3交代制     | 1244 | 199 | 1045 |
| 主として日勤のみ        | 1084 | 79  | 1004 |

※全体の調査数には勤務形態がその他、無回答のものを含み、全体の調査数は各勤務形態の調査数の合計と一致しない。

問4 (1) 配置部署 (上段:回答数(件), 下段:割合(%))

|                | 調査数   |      | 無回答  |
|----------------|-------|------|------|
|                | 男性    | 女性   |      |
| 全体             | 5692  | 739  | 4945 |
| 一般病棟等          | 3496  | 273  | 3222 |
| 一般病棟以外         | 1468  | 390  | 1078 |
| 集中治療系治療室(ユニット) | 109.0 | 26.6 | 73.4 |

※全体の調査数には配置部署がその他、無回答のものを含み、全体の調査数は各配置部署の調査数の合計と一致しない。  
※「一般病棟等」は問4(1)で「一般」「地域包括ケア」「緩和ケア」「回復期リハビリテーション」と回答した者、「一般病棟以外」は同設問で「医療療養」「介護療養」「精神科」「精神科(認知症専門)」「特殊疾患療法」と回答した者、「集中治療系治療室(ユニット)」は同設問で「救急救命センター」「集中治療室」「新生児集中治療室(NICU)」「新生児回復室(GCU)」「ハイケアユニット」「脳卒中ケアユニット」と回答した者を指す。

問5 看護職員経験年数 (上段:回答数(件), 下段:割合(%))

|            | 調査数  |     | 無回答  |
|------------|------|-----|------|
|            | 男性   | 女性  |      |
| 全体         | 5692 | 739 | 4945 |
| 5年未満       | 536  | 59  | 477  |
| 5年以上10年未満  | 780  | 154 | 626  |
| 10年以上15年未満 | 745  | 155 | 589  |
| 15年以上20年未満 | 882  | 133 | 748  |
| 20年以上      | 2467 | 161 | 2306 |

※全体の調査数には経験年数が無回答のものを含み、全体の調査数は各経験年数の調査数の合計と一致しない。

問5 許可病床数 (上段:回答数(件), 下段:割合(%))

|          | 調査数   |     | 無回答  |
|----------|-------|-----|------|
|          | 男性    | 女性  |      |
| 全体       | 5692  | 739 | 4945 |
| 99床以下    | 376   | 20  | 356  |
| 100~199床 | 100.0 | 5.3 | 94.7 |
| 200~299床 | 727   | 124 | 602  |
| 300床以上   | 2662  | 335 | 2327 |

※全体の調査数には許可病床数が無回答のものを含み、全体の調査数は各許可病床数の調査数の合計と一致しない。

問1 (2) 年齢

問2 (2) 職階等 (上段:回答数(件), 下段:割合(%))

|                             | 調査数  | 年齢    |      |      |        | 無回答 | 平均(歳) |
|-----------------------------|------|-------|------|------|--------|-----|-------|
|                             |      | 20歳以下 | 30歳代 | 40歳代 | 50歳代以上 |     |       |
| 全体                          | 5692 | 920   | 1414 | 1923 | 1240   | 146 | 41.5  |
| 管理職にある看護職員(看護部長等、主任、係長等除く。) | 1466 | 8     | 103  | 599  | 659    | 83  | 49.5  |
| 管理職にない看護職員                  | 4035 | 874   | 1262 | 1266 | 552    | 57  | 38.8  |

※全体の調査数には職階等が無回答のものを含み、全体の調査数は各職階等の調査数の合計と一致しない。

問2 (3) 勤務形態 (上段:回答数(件), 下段:割合(%))

|                 | 調査数  | 年齢    |      |      |        | 無回答 | 平均(歳) |
|-----------------|------|-------|------|------|--------|-----|-------|
|                 |      | 20歳以下 | 30歳代 | 40歳代 | 50歳代以上 |     |       |
| 全体              | 5692 | 920   | 1414 | 1923 | 1240   | 146 | 41.5  |
| 2交代制(16時間未満の夜勤) | 1332 | 271   | 379  | 444  | 198    | 27  | 39.5  |
| 2交代制(16時間以上の夜勤) | 1741 | 358   | 517  | 540  | 285    | 29  | 39.5  |
| 3交代制・変則3交代制     | 1244 | 242   | 324  | 454  | 208    | 12  | 40.0  |
| 主として日勤のみ        | 1084 | 21    | 137  | 378  | 472    | 67  | 48.6  |

※全体の調査数には勤務形態がその他、無回答のものを含み、全体の調査数は各勤務形態の調査数の合計と一致しない。

問4 (1) 配置部署 (上段:回答数(件), 下段:割合(%))

|                | 調査数   | 年齢    |      |      |        | 無回答 | 平均(歳) |
|----------------|-------|-------|------|------|--------|-----|-------|
|                |       | 20歳以下 | 30歳代 | 40歳代 | 50歳代以上 |     |       |
| 全体             | 5692  | 920   | 1414 | 1923 | 1240   | 146 | 41.5  |
| 一般病棟等          | 3496  | 751   | 923  | 1135 | 632    | 33  | 39.6  |
| 一般病棟以外         | 1468  | 91    | 317  | 533  | 424    | 93  | 45.3  |
| 集中治療系治療室(ユニット) | 109.0 | 6.2   | 21.6 | 36.3 | 28.9   | 6.3 | 38.0  |

※全体の調査数には配置部署がその他、無回答のものを含み、全体の調査数は各配置部署の調査数の合計と一致しない。  
※「一般病棟等」は問4(1)で「一般」「地域包括ケア」「緩和ケア」「回復期リハビリテーション」と回答した者、「一般病棟以外」は同設問で「医療療養」「介護療養」「精神科」「精神科(認知症専門)」「特殊疾患療法」と回答した者、「集中治療系治療室(ユニット)」は同設問で「救急救命センター」「集中治療室」「新生児集中治療室(NICU)」「新生児回復室(GCU)」「ハイケアユニット」「脳卒中ケアユニット」と回答した者を指す。

問5 看護職員経験年数 (上段:回答数(件), 下段:割合(%))

|            | 調査数  | 年齢    |      |      |        | 無回答 | 平均(歳) |
|------------|------|-------|------|------|--------|-----|-------|
|            |      | 20歳以下 | 30歳代 | 40歳代 | 50歳代以上 |     |       |
| 全体         | 5692 | 920   | 1414 | 1923 | 1240   | 146 | 41.5  |
| 5年未満       | 536  | 451   | 56   | 20   | 6      | 0   | 26.7  |
| 5年以上10年未満  | 780  | 449   | 249  | 70   | 10     | 0   | 30.8  |
| 10年以上15年未満 | 745  | 6     | 392  | 119  | 24     | 0   | 36.0  |
| 15年以上20年未満 | 882  | 0     | 448  | 375  | 47     | 1   | 40.4  |
| 20年以上      | 2467 | 0     | 50.8 | 42.5 | 5.3    | 0.1 | 50.0  |

※全体の調査数には経験年数が無回答のものを含み、全体の調査数は各経験年数の調査数の合計と一致しない。

問5 許可病床数 (上段:回答数(件), 下段:割合(%))

|          | 調査数   | 年齢    |      |      |        | 無回答 | 平均(歳) |
|----------|-------|-------|------|------|--------|-----|-------|
|          |       | 20歳以下 | 30歳代 | 40歳代 | 50歳代以上 |     |       |
| 全体       | 5692  | 920   | 1414 | 1923 | 1240   | 146 | 41.5  |
| 99床以下    | 376   | 20    | 85   | 140  | 110    | 17  | 45.1  |
| 100~199床 | 100.0 | 5.3   | 22.6 | 37.2 | 29.3   | 4.5 | 44.4  |
| 200~299床 | 727   | 66    | 163  | 255  | 208    | 31  | 44.1  |
| 300床以上   | 2662  | 599   | 694  | 854  | 457    | 38  | 39.5  |

※全体の調査数には許可病床数が無回答のものを含み、全体の調査数は各許可病床数の調査数の合計と一致しない。

図1 (3) 配偶者の有無

| 問1 (2) 年齢 | 上段:回答数(件)、下段:割合(%) |      |      |     |
|-----------|--------------------|------|------|-----|
|           | 調査数                | 調べる  | いない  | 無回答 |
| 全体        | 5692               | 3222 | 2454 | 16  |
|           | 100.0              | 56.6 | 43.1 | 0.3 |
| 20歳以下     | 920                | 181  | 739  | 0   |
|           | 100.0              | 19.7 | 80.3 | 0.0 |
| 30歳代      | 1414               | 794  | 619  | 1   |
|           | 100.0              | 56.2 | 43.8 | 0.1 |
| 40歳代      | 1923               | 1280 | 639  | 4   |
|           | 100.0              | 66.6 | 33.2 | 0.2 |
| 50歳代以上    | 1386               | 947  | 437  | 2   |
|           | 100.0              | 68.3 | 31.5 | 0.1 |

※全体の調査数には年齢階級が無回答のものを含み、全体の調査数は各年齢階級の調査数の合計と一致しない。

| 問2 (2) 職階等                      | 上段:回答数(件)、下段:割合(%) |      |      |     |
|---------------------------------|--------------------|------|------|-----|
|                                 | 調査数                | 調べる  | いない  | 無回答 |
| 全体                              | 5692               | 3222 | 2454 | 16  |
|                                 | 100.0              | 56.6 | 43.1 | 0.3 |
| 管理職にある看護職員<br>(看護師長等、主任、係長等除く。) | 1466               | 1000 | 462  | 4   |
|                                 | 100.0              | 68.2 | 31.5 | 0.3 |
| 管理職にない看護職員                      | 4035               | 2114 | 1916 | 5   |
|                                 | 100.0              | 52.4 | 47.5 | 0.1 |

※全体の調査数には職階等が無回答のものを含み、全体の調査数は各職階等の調査数の合計と一致しない。

| 問2 (3) 勤務形態     | 上段:回答数(件)、下段:割合(%) |      |      |     |
|-----------------|--------------------|------|------|-----|
|                 | 調査数                | 調べる  | いない  | 無回答 |
| 全体              | 5692               | 3222 | 2454 | 16  |
|                 | 100.0              | 56.6 | 43.1 | 0.3 |
| 2交代制(16時間未満の夜勤) | 1332               | 728  | 602  | 2   |
|                 | 100.0              | 54.7 | 45.2 | 0.2 |
| 2交代制(16時間以上の夜勤) | 1741               | 851  | 888  | 2   |
|                 | 100.0              | 48.9 | 51.0 | 0.1 |
| 3交代制・変則3交代制     | 1244               | 699  | 545  | 0   |
|                 | 100.0              | 56.2 | 43.8 | 0.0 |
| 主として日勤のみ        | 1084               | 764  | 315  | 5   |
|                 | 100.0              | 70.5 | 29.1 | 0.5 |

※全体の調査数には勤務形態がその他、無回答のものを含み、全体の調査数は各勤務形態の調査数の合計と一致しない。

| 問4 (1) 配置部署    | 上段:回答数(件)、下段:割合(%) |      |      |     |
|----------------|--------------------|------|------|-----|
|                | 調査数                | 調べる  | いない  | 無回答 |
| 全体             | 5692               | 3222 | 2454 | 16  |
|                | 100.0              | 56.6 | 43.1 | 0.3 |
| 一般病棟等          | 3496               | 1928 | 1661 | 7   |
|                | 100.0              | 55.3 | 47.5 | 0.2 |
| 一般病棟以外         | 1468               | 971  | 494  | 3   |
|                | 100.0              | 66.1 | 33.7 | 0.2 |
| 集中治療系治療室(ユニット) | 284                | 141  | 143  | 0   |
|                | 100.0              | 49.6 | 50.4 | 0.0 |

※全体の調査数には配置部署がその他、無回答のものを含み、全体の調査数は各配置部署の調査数の合計と一致しない。  
※「一般病棟等」は問4(1)で「一般」「地域包括ケア」「緩和ケア」「回復期リハビリテーション」と回答した者、「一般病棟以外」は同設問で「医療療養」「介護療養」「精神科」「精神科(認知症専門)」「特殊疾患療法」と回答した者、「集中治療系治療室(ユニット)」は同設問で「救命救急センター」「集中治療室」「新生児集中治療室(NICU)」「新生児回復室(GCU)」「ハイケアユニット」「脳卒中ケアユニット」と回答した者を指す。

| 問5 看護職員経験年数 | 上段:回答数(件)、下段:割合(%) |      |      |     |
|-------------|--------------------|------|------|-----|
|             | 調査数                | 調べる  | いない  | 無回答 |
| 全体          | 5692               | 3222 | 2454 | 16  |
|             | 100.0              | 56.6 | 43.1 | 0.3 |
| 5年未満        | 636                | 80   | 456  | 0   |
|             | 100.0              | 14.9 | 85.1 | 0.0 |
| 5年以上10年未満   | 780                | 278  | 502  | 0   |
|             | 100.0              | 35.6 | 64.4 | 0.0 |
| 10年以上15年未満  | 745                | 412  | 331  | 2   |
|             | 100.0              | 55.3 | 44.4 | 0.3 |
| 15年以上20年未満  | 882                | 591  | 290  | 1   |
|             | 100.0              | 67.0 | 32.9 | 0.1 |
| 20年以上       | 2467               | 1670 | 790  | 7   |
|             | 100.0              | 67.7 | 32.0 | 0.3 |

※全体の調査数には経験年数が無回答のものを含み、全体の調査数は各経験年数の調査数の合計と一致しない。

| 問5 許可病床数 | 上段:回答数(件)、下段:割合(%) |      |      |     |
|----------|--------------------|------|------|-----|
|          | 調査数                | 調べる  | いない  | 無回答 |
| 全体       | 5692               | 3222 | 2454 | 16  |
|          | 100.0              | 56.6 | 43.1 | 0.3 |
| 99床以下    | 376                | 232  | 142  | 2   |
|          | 100.0              | 61.7 | 37.8 | 0.5 |
| 100~199床 | 439                | 269  | 168  | 2   |
|          | 100.0              | 61.3 | 38.3 | 0.5 |
| 200~299床 | 727                | 465  | 260  | 2   |
|          | 100.0              | 64.0 | 35.8 | 0.3 |
| 300床以上   | 2662               | 1391 | 1265 | 6   |
|          | 100.0              | 52.3 | 47.5 | 0.2 |

※全体の調査数には許可病床数が無回答のものを含み、全体の調査数は各許可病床数の調査数の合計と一致しない。

図1 (4) 未就学児の有無

| 問1 (2) 年齢 | 上段:回答数(件)、下段:割合(%) |      |      |     |
|-----------|--------------------|------|------|-----|
|           | 調査数                | 調べる  | いない  | 無回答 |
| 全体        | 5692               | 859  | 4808 | 25  |
|           | 100.0              | 15.1 | 84.5 | 0.4 |
| 20歳以下     | 920                | 63   | 857  | 0   |
|           | 100.0              | 6.8  | 93.2 | 0.0 |
| 30歳代      | 1414               | 493  | 918  | 3   |
|           | 100.0              | 34.9 | 64.9 | 0.2 |
| 40歳代      | 1923               | 281  | 1634 | 8   |
|           | 100.0              | 14.6 | 85.0 | 0.4 |
| 50歳代以上    | 1386               | 20   | 1361 | 5   |
|           | 100.0              | 1.4  | 98.2 | 0.4 |

※全体の調査数には年齢階級が無回答のものを含み、全体の調査数は各年齢階級の調査数の合計と一致しない。

| 問2 (2) 職階等                      | 上段:回答数(件)、下段:割合(%) |      |      |     |
|---------------------------------|--------------------|------|------|-----|
|                                 | 調査数                | 調べる  | いない  | 無回答 |
| 全体                              | 5692               | 859  | 4808 | 25  |
|                                 | 100.0              | 15.1 | 84.5 | 0.4 |
| 管理職にある看護職員<br>(看護師長等、主任、係長等除く。) | 1466               | 115  | 1342 | 9   |
|                                 | 100.0              | 7.8  | 91.5 | 0.6 |
| 管理職にない看護職員                      | 4035               | 710  | 3318 | 7   |
|                                 | 100.0              | 17.6 | 82.2 | 0.2 |

※全体の調査数には職階等が無回答のものを含み、全体の調査数は各職階等の調査数の合計と一致しない。

| 問2 (3) 勤務形態     | 上段:回答数(件)、下段:割合(%) |      |      |     |
|-----------------|--------------------|------|------|-----|
|                 | 調査数                | 調べる  | いない  | 無回答 |
| 全体              | 5692               | 859  | 4808 | 25  |
|                 | 100.0              | 15.1 | 84.5 | 0.4 |
| 2交代制(16時間未満の夜勤) | 1332               | 203  | 1125 | 4   |
|                 | 100.0              | 15.2 | 84.5 | 0.3 |
| 2交代制(16時間以上の夜勤) | 1741               | 241  | 1497 | 3   |
|                 | 100.0              | 13.8 | 86.0 | 0.2 |
| 3交代制・変則3交代制     | 1244               | 208  | 1034 | 2   |
|                 | 100.0              | 16.7 | 83.1 | 0.2 |
| 主として日勤のみ        | 1084               | 161  | 914  | 9   |
|                 | 100.0              | 14.9 | 84.3 | 0.8 |

※全体の調査数には勤務形態がその他、無回答のものを含み、全体の調査数は各勤務形態の調査数の合計と一致しない。

| 問4 (1) 配置部署    | 上段:回答数(件)、下段:割合(%) |      |      |     |
|----------------|--------------------|------|------|-----|
|                | 調査数                | 調べる  | いない  | 無回答 |
| 全体             | 5692               | 859  | 4808 | 25  |
|                | 100.0              | 15.1 | 84.5 | 0.4 |
| 一般病棟等          | 3496               | 479  | 3005 | 12  |
|                | 100.0              | 13.7 | 86.0 | 0.3 |
| 一般病棟以外         | 1468               | 270  | 1193 | 5   |
|                | 100.0              | 18.4 | 81.3 | 0.3 |
| 集中治療系治療室(ユニット) | 284                | 48   | 236  | 0   |
|                | 100.0              | 16.9 | 83.1 | 0.0 |

※全体の調査数には配置部署がその他、無回答のものを含み、全体の調査数は各配置部署の調査数の合計と一致しない。  
※「一般病棟等」は問4(1)で「一般」「地域包括ケア」「緩和ケア」「回復期リハビリテーション」と回答した者、「一般病棟以外」は同設問で「医療療養」「介護療養」「精神科」「精神科(認知症専門)」「特殊疾患療法」と回答した者、「集中治療系治療室(ユニット)」は同設問で「救命救急センター」「集中治療室」「新生児集中治療室(NICU)」「新生児回復室(GCU)」「ハイケアユニット」「脳卒中ケアユニット」と回答した者を指す。

| 問5 看護職員経験年数 | 上段:回答数(件)、下段:割合(%) |      |      |     |
|-------------|--------------------|------|------|-----|
|             | 調査数                | 調べる  | いない  | 無回答 |
| 全体          | 5692               | 859  | 4808 | 25  |
|             | 100.0              | 15.1 | 84.5 | 0.4 |
| 5年未満        | 636                | 24   | 511  | 1   |
|             | 100.0              | 4.5  | 95.3 | 0.2 |
| 5年以上10年未満   | 780                | 136  | 643  | 1   |
|             | 100.0              | 17.4 | 82.4 | 0.1 |
| 10年以上15年未満  | 745                | 232  | 511  | 2   |
|             | 100.0              | 31.1 | 68.6 | 0.3 |
| 15年以上20年未満  | 882                | 273  | 607  | 2   |
|             | 100.0              | 31.0 | 68.8 | 0.2 |
| 20年以上       | 2467               | 143  | 2311 | 13  |
|             | 100.0              | 5.8  | 93.7 | 0.5 |

※全体の調査数には経験年数が無回答のものを含み、全体の調査数は各経験年数の調査数の合計と一致しない。

| 問5 許可病床数 | 上段:回答数(件)、下段:割合(%) |      |      |     |
|----------|--------------------|------|------|-----|
|          | 調査数                | 調べる  | いない  | 無回答 |
| 全体       | 5692               | 859  | 4808 | 25  |
|          | 100.0              | 15.1 | 84.5 | 0.4 |
| 99床以下    | 376                | 55   | 319  | 2   |
|          | 100.0              | 14.6 | 84.8 | 0.5 |
| 100~199床 | 439                | 83   | 374  | 2   |
|          | 100.0              | 14.4 | 85.2 | 0.5 |
| 200~299床 | 727                | 126  | 597  | 4   |
|          | 100.0              | 17.3 | 82.1 | 0.6 |
| 300床以上   | 2662               | 385  | 2268 | 9   |
|          | 100.0              | 14.5 | 85.2 | 0.3 |

※全体の調査数には許可病床数が無回答のものを含み、全体の調査数は各許可病床数の調査数の合計と一致しない。

問1 (5) 介護の有無 (複数回答)

|        | 上段:回答数(件) |             | 下段:割合(%)    |          | 無回答 |
|--------|-----------|-------------|-------------|----------|-----|
|        | 調査数       | 居介護をしている(同) | 居介護をしている(別) | 介護はしていない |     |
| 全体     | 5692      | 210         | 334         | 5110     | 50  |
|        | 100.0     | 3.7         | 5.9         | 89.8     | 0.9 |
| 20歳以下  | 920       | 6           | 15          | 896      | 4   |
|        | 100.0     | 0.7         | 1.6         | 97.4     | 0.4 |
| 30歳代   | 1414      | 14          | 27          | 1368     | 5   |
|        | 100.0     | 1.0         | 1.9         | 96.7     | 0.4 |
| 40歳代   | 1923      | 56          | 106         | 1747     | 17  |
|        | 100.0     | 2.9         | 5.5         | 90.8     | 0.9 |
| 50歳代以上 | 1386      | 132         | 181         | 1068     | 13  |
|        | 100.0     | 9.5         | 13.1        | 77.1     | 0.9 |

\*全体の調査数には年齢階級が無回答のものを含め、全体の調査数は各年齢階級の調査数の合計と一致しない。

問2 (2) 職階等

|                             | 上段:回答数(件) |             | 下段:割合(%)    |          | 無回答 |
|-----------------------------|-----------|-------------|-------------|----------|-----|
|                             | 調査数       | 居介護をしている(同) | 居介護をしている(別) | 介護はしていない |     |
| 全体                          | 5692      | 210         | 334         | 5110     | 50  |
|                             | 100.0     | 3.7         | 5.9         | 89.8     | 0.9 |
| 管理職にある看護職員(看護部長等、主任、係長等除く。) | 1466      | 97          | 132         | 1225     | 15  |
|                             | 100.0     | 6.6         | 9.0         | 83.6     | 1.0 |
| 管理職にない看護職員                  | 4035      | 110         | 188         | 3718     | 27  |
|                             | 100.0     | 2.7         | 4.7         | 92.1     | 0.8 |

\*全体の調査数には職階等が無回答のものを含め、全体の調査数は各職階等の調査数の合計と一致しない。

問2 (3) 勤務形態

|                 | 上段:回答数(件) |             | 下段:割合(%)    |          | 無回答 |
|-----------------|-----------|-------------|-------------|----------|-----|
|                 | 調査数       | 居介護をしている(同) | 居介護をしている(別) | 介護はしていない |     |
| 全体              | 5692      | 210         | 334         | 5110     | 50  |
|                 | 100.0     | 3.7         | 5.9         | 89.8     | 0.9 |
| 2交代制(16時間未満の夜勤) | 1332      | 39          | 94          | 1219     | 13  |
|                 | 100.0     | 2.9         | 4.8         | 91.5     | 1.0 |
| 2交代制(16時間以上の夜勤) | 1741      | 51          | 95          | 1589     | 12  |
|                 | 100.0     | 2.9         | 5.5         | 91.3     | 0.7 |
| 3交代制・変則3交代制     | 1244      | 40          | 62          | 1136     | 7   |
|                 | 100.0     | 3.2         | 5.0         | 91.3     | 0.6 |
| 主として日勤のみ        | 1084      | 68          | 94          | 915      | 9   |
|                 | 100.0     | 6.3         | 8.7         | 84.4     | 0.8 |

\*全体の調査数には勤務形態がその他、無回答のものを含め、全体の調査数は各勤務形態の調査数の合計と一致しない。

問4 (1) 配属部署

|                | 上段:回答数(件) |             | 下段:割合(%)    |          | 無回答 |
|----------------|-----------|-------------|-------------|----------|-----|
|                | 調査数       | 居介護をしている(同) | 居介護をしている(別) | 介護はしていない |     |
| 全体             | 5692      | 210         | 334         | 5110     | 50  |
|                | 100.0     | 3.7         | 5.9         | 89.8     | 0.9 |
| 一般病棟等          | 3496      | 109         | 180         | 3187     | 24  |
|                | 100.0     | 3.1         | 5.1         | 91.2     | 0.7 |
| 一般病棟以外         | 1468      | 67          | 113         | 1282     | 13  |
|                | 100.0     | 4.6         | 7.7         | 87.3     | 0.9 |
| 集中治療系治療室(ユニット) | 284       | 9           | 12          | 260      | 3   |
|                | 100.0     | 3.2         | 4.2         | 91.5     | 1.1 |

\*全体の調査数には配属部署がその他、無回答のものを含め、全体の調査数は各配属部署の調査数の合計と一致しない。  
 ※「一般病棟等」は問4(1)で「一般」「地域包括ケア」「回復期リハビリテーション」と回答した者、「一般病棟以外」は同設問で「医療療養」「介護療養」「精神科」「精神科(認知症専門)」「特殊疾患療法」と回答した者、「集中治療系治療室(ユニット)」は同設問で「救命救命センター」「集中治療室(NICU)」「集中治療室」「新生児集中治療室(NICU)」「新生児回復室(GCU)」「ハイケアユニット」「脳卒中ケアユニット」と回答した者を指す。

問5 看護職員経験年数

|            | 上段:回答数(件) |             | 下段:割合(%)    |          | 無回答 |
|------------|-----------|-------------|-------------|----------|-----|
|            | 調査数       | 居介護をしている(同) | 居介護をしている(別) | 介護はしていない |     |
| 全体         | 5692      | 210         | 334         | 5110     | 50  |
|            | 100.0     | 3.7         | 5.9         | 89.8     | 0.9 |
| 5年未満       | 536       | 3           | 12          | 519      | 3   |
|            | 100.0     | 0.6         | 2.2         | 96.8     | 0.6 |
| 5年以上10年未満  | 780       | 13          | 14          | 751      | 2   |
|            | 100.0     | 1.7         | 1.8         | 96.3     | 0.3 |
| 10年以上15年未満 | 745       | 6           | 22          | 712      | 6   |
|            | 100.0     | 0.8         | 3.0         | 95.6     | 0.8 |
| 15年以上20年未満 | 882       | 13          | 34          | 832      | 3   |
|            | 100.0     | 1.5         | 3.9         | 94.3     | 0.3 |
| 20年以上      | 2467      | 165         | 233         | 2051     | 29  |
|            | 100.0     | 6.7         | 9.4         | 83.1     | 1.1 |

\*全体の調査数には経験年数が無回答のものを含め、全体の調査数は各経験年数の調査数の合計と一致しない。

問5 許可病床数

|          | 上段:回答数(件) |             | 下段:割合(%)    |          | 無回答 |
|----------|-----------|-------------|-------------|----------|-----|
|          | 調査数       | 居介護をしている(同) | 居介護をしている(別) | 介護はしていない |     |
| 全体       | 5692      | 210         | 334         | 5110     | 50  |
|          | 100.0     | 3.7         | 5.9         | 89.8     | 0.9 |
| 99床以下    | 376       | 19          | 21          | 330      | 6   |
|          | 100.0     | 5.1         | 5.6         | 87.8     | 1.6 |
| 100~199床 | 439       | 22          | 30          | 382      | 6   |
|          | 100.0     | 5.0         | 6.8         | 87.0     | 1.4 |
| 200~299床 | 727       | 34          | 61          | 630      | 5   |
|          | 100.0     | 4.7         | 8.4         | 86.7     | 0.7 |
| 300床以上   | 2662      | 79          | 133         | 2431     | 20  |
|          | 100.0     | 3.0         | 5.0         | 91.3     | 0.8 |

\*全体の調査数には許可病床数が無回答のものを含め、全体の調査数は各許可病床数の調査数の合計と一致しない。

問2 (1) 職階

|        | 上段:回答数(件) |          | 下段:割合(%) |          | 無回答 |
|--------|-----------|----------|----------|----------|-----|
|        | 調査数       | 産科看護士(助) | 産科看護士(助) | 産科看護士(助) |     |
| 全体     | 5692      | 5430     | 222      | 40       | 40  |
|        | 100.0     | 95.4     | 3.9      | 0.7      | 0.7 |
| 20歳以下  | 920       | 913      | 5        | 2        | 2   |
|        | 100.0     | 99.2     | 0.5      | 0.2      | 0.2 |
| 30歳代   | 1414      | 1367     | 45       | 2        | 2   |
|        | 100.0     | 96.7     | 3.2      | 0.1      | 0.1 |
| 40歳代   | 1923      | 1852     | 64       | 7        | 7   |
|        | 100.0     | 96.3     | 3.3      | 0.4      | 0.4 |
| 50歳代以上 | 1386      | 1258     | 107      | 21       | 21  |
|        | 100.0     | 90.8     | 7.7      | 1.5      | 1.5 |

\*全体の調査数には年齢階級が無回答のものを含め、全体の調査数は各年齢階級の調査数の合計と一致しない。

問2 (2) 職階等

|                             | 上段:回答数(件) |          | 下段:割合(%) |          | 無回答 |
|-----------------------------|-----------|----------|----------|----------|-----|
|                             | 調査数       | 産科看護士(助) | 産科看護士(助) | 産科看護士(助) |     |
| 全体                          | 5692      | 5430     | 222      | 40       | 40  |
|                             | 100.0     | 95.4     | 3.9      | 0.7      | 0.7 |
| 管理職にある看護職員(看護部長等、主任、係長等除く。) | 1466      | 1431     | 13       | 22       | 22  |
|                             | 100.0     | 97.6     | 0.9      | 1.5      | 1.5 |
| 管理職にない看護職員                  | 4035      | 3830     | 195      | 10       | 10  |
|                             | 100.0     | 94.9     | 4.8      | 0.2      | 0.2 |

\*全体の調査数には職階等が無回答のものを含め、全体の調査数は各職階等の調査数の合計と一致しない。

問2 (3) 勤務形態

|                 | 上段:回答数(件) |          | 下段:割合(%) |          | 無回答 |
|-----------------|-----------|----------|----------|----------|-----|
|                 | 調査数       | 産科看護士(助) | 産科看護士(助) | 産科看護士(助) |     |
| 全体              | 5692      | 5430     | 222      | 40       | 40  |
|                 | 100.0     | 95.4     | 3.9      | 0.7      | 0.7 |
| 2交代制(16時間未満の夜勤) | 1332      | 1264     | 61       | 7        | 7   |
|                 | 100.0     | 94.9     | 4.6      | 0.5      | 0.5 |
| 2交代制(16時間以上の夜勤) | 1741      | 1645     | 90       | 6        | 6   |
|                 | 100.0     | 94.5     | 5.2      | 0.3      | 0.3 |
| 3交代制・変則3交代制     | 1244      | 1210     | 33       | 1        | 1   |
|                 | 100.0     | 97.3     | 2.7      | 0.1      | 0.1 |
| 主として日勤のみ        | 1084      | 1043     | 26       | 15       | 15  |
|                 | 100.0     | 96.2     | 2.4      | 1.4      | 1.4 |

\*全体の調査数には勤務形態がその他、無回答のものを含め、全体の調査数は各勤務形態の調査数の合計と一致しない。

問4 (1) 配属部署

|                | 上段:回答数(件) |          | 下段:割合(%) |          | 無回答 |
|----------------|-----------|----------|----------|----------|-----|
|                | 調査数       | 産科看護士(助) | 産科看護士(助) | 産科看護士(助) |     |
| 全体             | 5692      | 5430     | 222      | 40       | 40  |
|                | 100.0     | 95.4     | 3.9      | 0.7      | 0.7 |
| 一般病棟等          | 3496      | 3417     | 62       | 17       | 17  |
|                | 100.0     | 97.7     | 1.8      | 0.5      | 0.5 |
| 一般病棟以外         | 1468      | 1302     | 151      | 15       | 15  |
|                | 100.0     | 88.7     | 10.3     | 1.0      | 1.0 |
| 集中治療系治療室(ユニット) | 284       | 283      | 0        | 0        | 0   |
|                | 100.0     | 99.6     | 0.0      | 0.1      | 0.1 |

\*全体の調査数には配属部署がその他、無回答のものを含め、全体の調査数は各配属部署の調査数の合計と一致しない。  
 ※「一般病棟等」は問4(1)で「一般」「地域包括ケア」「緩和ケア」「回復期リハビリテーション」と回答した者、「一般病棟以外」は同設問で「医療療養」「介護療養」「精神科」「精神科(認知症専門)」「特殊疾患療法」と回答した者、「集中治療系治療室(ユニット)」は同設問で「救命救命センター」「集中治療室(NICU)」「集中治療室」「新生児集中治療室(NICU)」「新生児回復室(GCU)」「ハイケアユニット」「脳卒中ケアユニット」と回答した者を指す。

問5 看護職員経験年数

|            | 上段:回答数(件) |          | 下段:割合(%) |          | 無回答 |
|------------|-----------|----------|----------|----------|-----|
|            | 調査数       | 産科看護士(助) | 産科看護士(助) | 産科看護士(助) |     |
| 全体         | 5692      | 5430     | 222      | 40       | 40  |
|            | 100.0     | 95.4     | 3.9      | 0.7      | 0.7 |
| 5年未満       | 536       | 525      | 10       | 1        | 1   |
|            | 100.0     | 97.9     | 1.9      | 0.2      | 0.2 |
| 5年以上10年未満  | 780       | 757      | 22       | 1        | 1   |
|            | 100.0     | 97.1     | 2.8      | 0.1      | 0.1 |
| 10年以上15年未満 | 745       | 716      | 25       | 4        | 4   |
|            | 100.0     | 96.1     | 3.4      | 0.5      | 0.5 |
| 15年以上20年未満 | 882       | 863      | 17       | 2        | 2   |
|            | 100.0     | 97.8     | 1.9      | 0.2      | 0.2 |
| 20年以上      | 2467      | 2331     | 113      | 23       | 23  |
|            | 100.0     | 94.5     | 4.6      | 0.9      | 0.9 |

\*全体の調査数には経験年数が無回答のものを含め、全体の調査数は各経験年数の調査数の合計と一致しない。

問5 許可病床数

|          | 上段:回答数(件) |          | 下段:割合(%) |          | 無回答 |
|----------|-----------|----------|----------|----------|-----|
|          | 調査数       | 産科看護士(助) | 産科看護士(助) | 産科看護士(助) |     |
| 全体       | 5692      | 5430     | 222      | 40       | 40  |
|          | 100.0     | 95.4     | 3.9      | 0.7      | 0.7 |
| 99床以下    | 376       | 322      | 51       | 3        | 3   |
|          | 100.0     | 85.6     | 13.6     | 0.8      | 0.8 |
| 100~199床 | 439       | 406      | 30       | 3        | 3   |
|          | 100.0     | 92.5     | 6.8      | 0.7      | 0.7 |
| 200~299床 | 727       | 665      | 57       | 5        | 5   |
|          | 100.0     | 91.5     | 7.8      | 0.7      | 0.7 |
| 300床以上   | 2662      | 2608     | 39       | 15       | 15  |
|          | 100.0     | 98.0     | 1.5      | 0.5      | 0.5 |

\*全体の調査数には許可病床数が無回答のものを含め、全体の調査数は各許可病床数の調査数の合計と一致しない。

問2 (2) 職階等

| 問1 (2) 年齢 | 上段:回答数(件)、下段:割合(%) |                          |           |     |
|-----------|--------------------|--------------------------|-----------|-----|
|           | 調査数                | 役員等(管理職にない看護職長に等する等看護主任) | 管理職にない看護職 | 無回答 |
| 全体        | 5692               | 1466                     | 4035      | 191 |
|           | 100.0              | 25.8                     | 70.9      | 3.4 |
| 20歳以下     | 920                | 8                        | 874       | 38  |
|           | 100.0              | 0.9                      | 95.0      | 4.1 |
| 30歳代      | 1414               | 103                      | 1262      | 49  |
|           | 100.0              | 7.3                      | 89.3      | 3.5 |
| 40歳代      | 1923               | 599                      | 1266      | 58  |
|           | 100.0              | 31.1                     | 65.8      | 3.0 |
| 50歳代以上    | 1386               | 742                      | 609       | 35  |
|           | 100.0              | 53.5                     | 43.9      | 2.5 |

※全体の調査数には年齢階級が無回答のものを含み、全体の調査数は各年齢階級の調査数の合計と一致しない。

問2 (3) 勤務形態

| 問1 (2) 年齢 | 上段:回答数(件)、下段:割合(%) |                |               |      |        |          |     |     |
|-----------|--------------------|----------------|---------------|------|--------|----------|-----|-----|
|           | 調査数                | 未2交代の交代制(16時間) | 2交代の交代制(16時間) | 3交代制 | 変則3交代制 | 主として日勤のみ | その他 | 無回答 |
| 全体        | 5692               | 1332           | 1741          | 1101 | 143    | 1084     | 195 | 96  |
|           | 100.0              | 23.4           | 30.6          | 19.3 | 2.5    | 19.0     | 3.4 | 1.7 |
| 20歳以下     | 920                | 271            | 358           | 217  | 25     | 21       | 15  | 13  |
|           | 100.0              | 29.5           | 38.9          | 23.6 | 2.7    | 2.3      | 1.6 | 1.4 |
| 30歳代      | 1414               | 379            | 517           | 286  | 38     | 137      | 36  | 21  |
|           | 100.0              | 26.8           | 36.6          | 20.2 | 2.7    | 9.7      | 2.5 | 1.5 |
| 40歳代      | 1923               | 444            | 540           | 401  | 53     | 378      | 72  | 35  |
|           | 100.0              | 23.1           | 28.1          | 20.9 | 2.8    | 19.7     | 3.7 | 1.8 |
| 50歳代以上    | 1386               | 223            | 314           | 194  | 26     | 539      | 71  | 19  |
|           | 100.0              | 16.1           | 22.7          | 14.0 | 1.9    | 38.9     | 5.1 | 1.4 |

※全体の調査数には年齢階級が無回答のものを含み、全体の調査数は各年齢階級の調査数の合計と一致しない。

問2 (2) 職階等

|                             | 上段:回答数(件)、下段:割合(%) |                |               |      |        |          |     |     |
|-----------------------------|--------------------|----------------|---------------|------|--------|----------|-----|-----|
|                             | 調査数                | 未2交代の交代制(16時間) | 2交代の交代制(16時間) | 3交代制 | 変則3交代制 | 主として日勤のみ | その他 | 無回答 |
| 全体                          | 5692               | 1332           | 1741          | 1101 | 143    | 1084     | 195 | 96  |
|                             | 100.0              | 23.4           | 30.6          | 19.3 | 2.5    | 19.0     | 3.4 | 1.7 |
| 管理職にある看護職員(看護部長等、主任、係長等除く。) | 1466               | 224            | 258           | 103  | 17     | 756      | 99  | 9   |
|                             | 100.0              | 15.3           | 17.6          | 7.0  | 1.2    | 51.6     | 6.8 | 0.6 |
| 管理職にない看護職員                  | 4035               | 1066           | 1434          | 968  | 121    | 310      | 90  | 46  |
|                             | 100.0              | 26.4           | 35.5          | 24.0 | 3.0    | 7.7      | 2.2 | 1.1 |

※全体の調査数には職階等が無回答のものを含み、全体の調査数は各職階等の調査数の合計と一致しない。

問2 (3) 勤務形態

|                 | 上段:回答数(件)、下段:割合(%) |                          |           |     |
|-----------------|--------------------|--------------------------|-----------|-----|
|                 | 調査数                | 役員等(管理職にない看護職長に等する等看護主任) | 管理職にない看護職 | 無回答 |
| 全体              | 5692               | 1466                     | 4035      | 191 |
|                 | 100.0              | 25.8                     | 70.9      | 3.4 |
| 2交代制(16時間未満の夜勤) | 1332               | 224                      | 1066      | 42  |
|                 | 100.0              | 16.8                     | 80.0      | 3.2 |
| 2交代制(16時間以上の夜勤) | 1741               | 258                      | 1434      | 49  |
|                 | 100.0              | 14.8                     | 82.4      | 2.8 |
| 3交代制・変則3交代制     | 1244               | 120                      | 1089      | 35  |
|                 | 100.0              | 9.6                      | 87.5      | 2.8 |
| 主として日勤のみ        | 1084               | 756                      | 310       | 18  |
|                 | 100.0              | 69.7                     | 28.6      | 1.7 |

※全体の調査数には勤務形態がその他、無回答のものを含み、全体の調査数は各勤務形態の調査数の合計と一致しない。

問2 (3) 勤務形態

|                | 上段:回答数(件)、下段:割合(%) |                |               |      |        |          |     |     |
|----------------|--------------------|----------------|---------------|------|--------|----------|-----|-----|
|                | 調査数                | 未2交代の交代制(16時間) | 2交代の交代制(16時間) | 3交代制 | 変則3交代制 | 主として日勤のみ | その他 | 無回答 |
| 全体             | 5692               | 1332           | 1741          | 1101 | 143    | 1084     | 195 | 96  |
|                | 100.0              | 23.4           | 30.6          | 19.3 | 2.5    | 19.0     | 3.4 | 1.7 |
| 一般病棟等          | 3496               | 904            | 1111          | 725  | 91     | 502      | 105 | 58  |
|                | 100.0              | 25.9           | 31.8          | 20.7 | 2.6    | 14.4     | 3.0 | 1.7 |
| 一般病棟以外         | 1468               | 316            | 510           | 261  | 38     | 284      | 31  | 28  |
|                | 100.0              | 21.5           | 34.7          | 17.8 | 2.6    | 19.3     | 2.1 | 1.9 |
| 集中治療系治療室(ユニット) | 284                | 62             | 78            | 88   | 8      | 36       | 9   | 3   |
|                | 100.0              | 21.8           | 27.5          | 31.0 | 2.8    | 12.7     | 3.2 | 1.1 |

※全体の調査数には配置部署がその他、無回答のものを含み、全体の調査数は各配置部署の調査数の合計と一致しない。

問4 (1) 配置部署

|                | 上段:回答数(件)、下段:割合(%) |                          |           |     |
|----------------|--------------------|--------------------------|-----------|-----|
|                | 調査数                | 役員等(管理職にない看護職長に等する等看護主任) | 管理職にない看護職 | 無回答 |
| 全体             | 5692               | 1466                     | 4035      | 191 |
|                | 100.0              | 25.8                     | 70.9      | 3.4 |
| 一般病棟等          | 3496               | 785                      | 2581      | 130 |
|                | 100.0              | 22.5                     | 73.8      | 3.7 |
| 一般病棟以外         | 1468               | 437                      | 990       | 41  |
|                | 100.0              | 29.8                     | 67.4      | 2.8 |
| 集中治療系治療室(ユニット) | 284                | 228                      | 28        | 5   |
|                | 100.0              | 80.3                     | 10.3      | 1.8 |

※全体の調査数には配置部署がその他、無回答のものを含み、全体の調査数は各配置部署の調査数の合計と一致しない。

問4 (1) 配置部署

|                | 上段:回答数(件)、下段:割合(%) |                |               |      |        |          |     |     |
|----------------|--------------------|----------------|---------------|------|--------|----------|-----|-----|
|                | 調査数                | 未2交代の交代制(16時間) | 2交代の交代制(16時間) | 3交代制 | 変則3交代制 | 主として日勤のみ | その他 | 無回答 |
| 全体             | 5692               | 1332           | 1741          | 1101 | 143    | 1084     | 195 | 96  |
|                | 100.0              | 23.4           | 30.6          | 19.3 | 2.5    | 19.0     | 3.4 | 1.7 |
| 一般病棟等          | 3496               | 904            | 1111          | 725  | 91     | 502      | 105 | 58  |
|                | 100.0              | 25.9           | 31.8          | 20.7 | 2.6    | 14.4     | 3.0 | 1.7 |
| 一般病棟以外         | 1468               | 316            | 510           | 261  | 38     | 284      | 31  | 28  |
|                | 100.0              | 21.5           | 34.7          | 17.8 | 2.6    | 19.3     | 2.1 | 1.9 |
| 集中治療系治療室(ユニット) | 284                | 62             | 78            | 88   | 8      | 36       | 9   | 3   |
|                | 100.0              | 21.8           | 27.5          | 31.0 | 2.8    | 12.7     | 3.2 | 1.1 |

※「一般病棟等」は問4(1)で「一般」「地域包括ケア」「緩和ケア」「回復期リハビリテーション」と回答した者、「一般病棟以外」は同設問で「医療療養」「介護療養」「精神科」「精神科(認知症専門)」「特殊医療法」と回答した者、「集中治療系治療室(ユニット)」は同設問で「救急救急センター」「集中治療室」「新生児集中治療室(NICU)」「新生児集中治療室(NICU)」「新生児回復室(GCI)」「ハイケアユニット」「脳卒中ケアユニット」と回答した者を指す。

問5 看護職員経験年数

|            | 上段:回答数(件)、下段:割合(%) |                          |           |     |
|------------|--------------------|--------------------------|-----------|-----|
|            | 調査数                | 役員等(管理職にない看護職長に等する等看護主任) | 管理職にない看護職 | 無回答 |
| 全体         | 5692               | 1466                     | 4035      | 191 |
|            | 100.0              | 25.8                     | 70.9      | 3.4 |
| 5年未満       | 536                | 6                        | 501       | 29  |
|            | 100.0              | 1.1                      | 93.5      | 5.4 |
| 5年以上10年未満  | 780                | 12                       | 743       | 25  |
|            | 100.0              | 1.5                      | 95.3      | 3.2 |
| 10年以上15年未満 | 745                | 60                       | 658       | 27  |
|            | 100.0              | 8.1                      | 88.3      | 3.6 |
| 15年以上20年未満 | 882                | 170                      | 687       | 25  |
|            | 100.0              | 19.3                     | 77.9      | 2.8 |
| 20年以上      | 2467               | 1134                     | 1266      | 67  |
|            | 100.0              | 46.0                     | 51.3      | 2.7 |

※全体の調査数には経験年数が無回答のものを含み、全体の調査数は各経験年数の調査数の合計と一致しない。

問5 看護職員経験年数

|            | 上段:回答数(件)、下段:割合(%) |                |               |      |        |          |     |     |
|------------|--------------------|----------------|---------------|------|--------|----------|-----|-----|
|            | 調査数                | 未2交代の交代制(16時間) | 2交代の交代制(16時間) | 3交代制 | 変則3交代制 | 主として日勤のみ | その他 | 無回答 |
| 全体         | 5692               | 1332           | 1741          | 1101 | 143    | 1084     | 195 | 96  |
|            | 100.0              | 23.4           | 30.6          | 19.3 | 2.5    | 19.0     | 3.4 | 1.7 |
| 5年未満       | 536                | 159            | 206           | 141  | 8      | 8        | 4   | 10  |
|            | 100.0              | 29.7           | 38.4          | 26.3 | 1.5    | 1.5      | 0.7 | 1.9 |
| 5年以上10年未満  | 780                | 239            | 303           | 153  | 28     | 29       | 19  | 9   |
|            | 100.0              | 30.6           | 38.8          | 19.6 | 3.6    | 3.7      | 2.4 | 1.2 |
| 10年以上15年未満 | 745                | 209            | 257           | 152  | 22     | 70       | 21  | 14  |
|            | 100.0              | 28.1           | 34.5          | 20.4 | 3.0    | 9.4      | 2.8 | 1.9 |
| 15年以上20年未満 | 882                | 218            | 289           | 170  | 29     | 133      | 25  | 18  |
|            | 100.0              | 24.7           | 32.8          | 19.3 | 3.3    | 15.1     | 2.8 | 2.0 |
| 20年以上      | 2467               | 446            | 603           | 440  | 41     | 784      | 120 | 33  |
|            | 100.0              | 18.1           | 24.4          | 17.8 | 1.7    | 31.8     | 4.9 | 1.3 |

※全体の調査数には経験年数が無回答のものを含み、全体の調査数は各経験年数の調査数の合計と一致しない。

問5 許可病床数

|          | 上段:回答数(件)、下段:割合(%) |              |           |     |
|----------|--------------------|--------------|-----------|-----|
|          | 調査数                | 院長看護職にない看護主任 | 管理職にない看護職 | 無回答 |
| 全体       | 5692               | 1466         | 4035      | 191 |
|          | 100.0              | 25.8         | 70.9      | 3.4 |
| 99床以下    | 376                | 105          | 254       | 17  |
|          | 100.0              | 27.9         | 67.6      | 4.5 |
| 100~199床 | 439                | 126          | 297       | 16  |
|          | 100.0              | 28.7         | 67.7      | 3.6 |
| 200~299床 | 727                | 214          | 486       | 27  |
|          | 100.0              | 29.4         | 66.9      | 3.7 |
| 300床以上   | 2662               | 594          | 1984      | 84  |
|          | 100.0              | 22.3         | 74.5      | 3.2 |

※全体の調査数には許可病床数が無回答のものを含み、全体の調査数は各許可病床数の調査数の合計と一致しない。

問5 許可病床数

|          | 上段:回答数(件)、下段:割合(%) |                |               |      |        |          |     |     |
|----------|--------------------|----------------|---------------|------|--------|----------|-----|-----|
|          | 調査数                | 未2交代の交代制(16時間) | 2交代の交代制(16時間) | 3交代制 | 変則3交代制 | 主として日勤のみ | その他 | 無回答 |
| 全体       | 5692               | 1332           | 1741          | 1101 | 143    | 1084     | 195 | 96  |
|          | 100.0              | 23.4           | 30.6          | 19.3 | 2.5    | 19.0     | 3.4 | 1.7 |
| 99床以下    | 376                | 92             | 125           | 36   | 8      | 105      | 4   | 6   |
|          | 100.0              | 24.5           | 33.2          | 9.6  | 2.1    | 27.9     | 1.1 | 1.6 |
| 100~199床 | 439                | 88             | 164           | 67   | 3      | 89       | 18  | 10  |
|          | 100.0              | 20.0           | 37.4          | 15.3 | 0.7    | 20.3     | 4.1 | 2.3 |
| 200~299床 | 727                | 163            | 229           | 117  | 17     | 153      | 33  | 15  |
|          | 100.0              | 22.4           | 31.5          | 16.1 | 2.3    | 21.0     | 4.5 | 2.1 |
| 300床以上   | 2662               | 680            | 797           | 579  | 69     | 411      | 85  | 41  |
|          | 100.0              | 25.5           | 29.9          | 21.8 | 2.6    | 15.4     | 3.2 | 1.5 |

※全体の調査数には許可病床数が無回答のものを含み、全体の調査数は各許可病床数の調査数の合計と一致しない。

問3(1) 2交代制の場合の夜勤帯開始

問1(2) 年齢

|       | (上段:回答数(件), 下段:割合(%)) |             |             |             |             |             |     |     |
|-------|-----------------------|-------------|-------------|-------------|-------------|-------------|-----|-----|
| 調査数   | 0<br>時<br>台           | 4<br>時<br>台 | 8<br>時<br>台 | 1<br>時<br>台 | 2<br>時<br>台 | 無<br>回<br>答 |     |     |
| 全体    | 3073                  | 0           | 0           | 1           | 139         | 2602        | 302 | 29  |
| 100.0 | 0.0                   | 0.0         | 0.0         | 4.5         | 84.7        | 9.8         | 0.9 | 0.9 |
| 20歳以下 | 629                   | 0           | 0           | 0           | 32          | 483         | 90  | 4   |
| 100.0 | 0.0                   | 0.0         | 0.0         | 8.3         | 76.8        | 14.3        | 0.6 | 0.6 |
| 30歳代  | 896                   | 0           | 0           | 0           | 44          | 733         | 107 | 12  |
| 100.0 | 0.0                   | 0.0         | 0.0         | 4.9         | 81.8        | 11.9        | 1.3 | 1.3 |
| 40歳代  | 984                   | 0           | 0           | 0           | 30          | 878         | 71  | 5   |
| 100.0 | 0.0                   | 0.0         | 0.0         | 3.0         | 89.2        | 7.2         | 0.5 | 0.5 |
| 50歳以上 | 537                   | 0           | 0           | 1           | 11          | 487         | 31  | 7   |
| 100.0 | 0.0                   | 0.0         | 0.2         | 2.0         | 90.7        | 5.8         | 1.3 | 1.3 |

※全体の調査数には年齢階級が無回答のものを含ため、全体の調査数は各年齢階級の調査数の合計と一致しない。

問3(1) 2交代制の場合の夜勤帯終了

問1(2) 年齢

|       | (上段:回答数(件), 下段:割合(%)) |             |             |             |             |             |     |     |
|-------|-----------------------|-------------|-------------|-------------|-------------|-------------|-----|-----|
| 調査数   | 0<br>時<br>台           | 4<br>時<br>台 | 8<br>時<br>台 | 1<br>時<br>台 | 2<br>時<br>台 | 無<br>回<br>答 |     |     |
| 全体    | 3073                  | 0           | 1           | 3035        | 1           | 2           | 4   | 30  |
| 100.0 | 0.0                   | 0.0         | 98.8        | 0.0         | 0.1         | 0.1         | 1.0 | 1.0 |
| 20歳以下 | 629                   | 0           | 0           | 622         | 0           | 0           | 2   | 3   |
| 100.0 | 0.0                   | 0.0         | 98.9        | 0.0         | 0.0         | 0.3         | 0.8 | 0.8 |
| 30歳代  | 896                   | 0           | 0           | 882         | 0           | 0           | 1   | 13  |
| 100.0 | 0.0                   | 0.0         | 98.4        | 0.0         | 0.0         | 0.1         | 1.5 | 1.5 |
| 40歳代  | 984                   | 0           | 0           | 979         | 0           | 0           | 1   | 4   |
| 100.0 | 0.0                   | 0.0         | 99.5        | 0.0         | 0.0         | 0.1         | 0.4 | 0.4 |
| 50歳以上 | 537                   | 0           | 1           | 526         | 1           | 2           | 0   | 7   |
| 100.0 | 0.0                   | 0.2         | 98.0        | 0.2         | 0.4         | 0.0         | 1.3 | 1.3 |

※全体の調査数には年齢階級が無回答のものを含ため、全体の調査数は各年齢階級の調査数の合計と一致しない。

問2(2) 職種等

(上段:回答数(件), 下段:割合(%))

| 調査数                             | 0<br>時<br>台 | 4<br>時<br>台 | 8<br>時<br>台 | 1<br>時<br>台 | 2<br>時<br>台 | 無<br>回<br>答 |     |     |
|---------------------------------|-------------|-------------|-------------|-------------|-------------|-------------|-----|-----|
| 全体                              | 3073        | 0           | 0           | 1           | 139         | 2602        | 302 | 29  |
| 100.0                           | 0.0         | 0.0         | 0.0         | 4.5         | 84.7        | 9.8         | 0.9 | 0.9 |
| 管理職にある看護職員<br>(看護師長等、主任、係長等除く。) | 482         | 0           | 0           | 0           | 18          | 427         | 33  | 4   |
| 100.0                           | 0.0         | 0.0         | 0.0         | 3.7         | 88.6        | 6.8         | 0.8 | 0.8 |
| 管理職にない看護職員                      | 2500        | 0           | 0           | 1           | 118         | 2099        | 259 | 23  |
| 100.0                           | 0.0         | 0.0         | 0.0         | 4.7         | 84.0        | 10.4        | 0.9 | 0.9 |

※全体の調査数には職種等が無回答のものを含ため、全体の調査数は各職種等の調査数の合計と一致しない。

問2(2) 職種等

(上段:回答数(件), 下段:割合(%))

| 調査数                             | 0<br>時<br>台 | 4<br>時<br>台 | 8<br>時<br>台 | 1<br>時<br>台 | 2<br>時<br>台 | 無<br>回<br>答 |     |     |
|---------------------------------|-------------|-------------|-------------|-------------|-------------|-------------|-----|-----|
| 全体                              | 3073        | 0           | 1           | 3035        | 1           | 2           | 4   | 30  |
| 100.0                           | 0.0         | 0.0         | 98.8        | 0.0         | 0.1         | 0.1         | 1.0 | 1.0 |
| 管理職にある看護職員<br>(看護師長等、主任、係長等除く。) | 482         | 0           | 0           | 476         | 1           | 1           | 0   | 4   |
| 100.0                           | 0.0         | 0.0         | 98.8        | 0.2         | 0.2         | 0.0         | 0.8 | 0.8 |
| 管理職にない看護職員                      | 2500        | 0           | 1           | 2471        | 0           | 1           | 3   | 24  |
| 100.0                           | 0.0         | 0.0         | 98.8        | 0.0         | 0.0         | 0.1         | 1.0 | 1.0 |

※全体の調査数には職種等が無回答のものを含ため、全体の調査数は各職種等の調査数の合計と一致しない。

問2(3) 勤務形態

(上段:回答数(件), 下段:割合(%))

| 調査数             | 0<br>時<br>台 | 4<br>時<br>台 | 8<br>時<br>台 | 1<br>時<br>台 | 2<br>時<br>台 | 無<br>回<br>答 |     |     |
|-----------------|-------------|-------------|-------------|-------------|-------------|-------------|-----|-----|
| 全体              | 3073        | 0           | 0           | 1           | 139         | 2602        | 302 | 29  |
| 100.0           | 0.0         | 0.0         | 0.0         | 4.5         | 84.7        | 9.8         | 0.9 | 0.9 |
| 2交代制(16時間未満の夜勤) | 1332        | 0           | 0           | 1           | 36          | 84.7        | 294 | 18  |
| 100.0           | 0.0         | 0.0         | 0.1         | 2.7         | 78.3        | 22.1        | 1.4 | 1.4 |
| 2交代制(16時間以上の夜勤) | 1741        | 0           | 0           | 0           | 103         | 1619        | 8   | 11  |
| 100.0           | 0.0         | 0.0         | 0.0         | 5.9         | 93.0        | 0.5         | 0.6 | 0.6 |
| 3交代制・変則3交代制     | 0           | 0           | 0           | 0           | 0           | 0           | 0   | 0   |
| 0.0             | 0.0         | 0.0         | 0.0         | 0.0         | 0.0         | 0.0         | 0.0 | 0.0 |
| 主として日勤のみ        | 0           | 0           | 0           | 0           | 0           | 0           | 0   | 0   |
| 0.0             | 0.0         | 0.0         | 0.0         | 0.0         | 0.0         | 0.0         | 0.0 | 0.0 |

※全体の調査数には勤務形態がその他、無回答のものを含ため、全体の調査数は各勤務形態の調査数の合計と一致しない。

問2(3) 勤務形態

(上段:回答数(件), 下段:割合(%))

| 調査数             | 0<br>時<br>台 | 4<br>時<br>台 | 8<br>時<br>台 | 1<br>時<br>台 | 2<br>時<br>台 | 無<br>回<br>答 |     |     |
|-----------------|-------------|-------------|-------------|-------------|-------------|-------------|-----|-----|
| 全体              | 3073        | 0           | 1           | 3035        | 1           | 2           | 4   | 30  |
| 100.0           | 0.0         | 0.0         | 98.8        | 0.0         | 0.1         | 0.1         | 1.0 | 1.0 |
| 2交代制(16時間未満の夜勤) | 1332        | 0           | 1           | 1310        | 0           | 1           | 2   | 18  |
| 100.0           | 0.0         | 0.1         | 98.3        | 0.0         | 0.1         | 0.2         | 1.4 | 1.4 |
| 2交代制(16時間以上の夜勤) | 1741        | 0           | 0           | 1725        | 1           | 1           | 2   | 12  |
| 100.0           | 0.0         | 0.0         | 99.1        | 0.1         | 0.1         | 0.1         | 0.7 | 0.7 |
| 3交代制・変則3交代制     | 0           | 0           | 0           | 0           | 0           | 0           | 0   | 0   |
| 0.0             | 0.0         | 0.0         | 0.0         | 0.0         | 0.0         | 0.0         | 0.0 | 0.0 |
| 主として日勤のみ        | 0           | 0           | 0           | 0           | 0           | 0           | 0   | 0   |
| 0.0             | 0.0         | 0.0         | 0.0         | 0.0         | 0.0         | 0.0         | 0.0 | 0.0 |

※全体の調査数には勤務形態がその他、無回答のものを含ため、全体の調査数は各勤務形態の調査数の合計と一致しない。

問4(1) 配置部署

(上段:回答数(件), 下段:割合(%))

| 調査数            | 0<br>時<br>台 | 4<br>時<br>台 | 8<br>時<br>台 | 1<br>時<br>台 | 2<br>時<br>台 | 無<br>回<br>答 |     |     |
|----------------|-------------|-------------|-------------|-------------|-------------|-------------|-----|-----|
| 全体             | 3073        | 0           | 0           | 1           | 139         | 2602        | 302 | 29  |
| 100.0          | 0.0         | 0.0         | 0.0         | 4.5         | 84.7        | 9.8         | 0.9 | 0.9 |
| 一般病棟等          | 2015        | 0           | 0           | 0           | 110         | 1638        | 250 | 17  |
| 100.0          | 0.0         | 0.0         | 0.0         | 5.5         | 81.3        | 12.4        | 0.8 | 0.8 |
| 一般病棟以外         | 826         | 0           | 0           | 0           | 14          | 789         | 14  | 9   |
| 100.0          | 0.0         | 0.0         | 0.0         | 1.7         | 95.5        | 1.7         | 1.1 | 1.1 |
| 集中治療系治療室(ユニット) | 140         | 0           | 0           | 0           | 9           | 104         | 25  | 2   |
| 100.0          | 0.0         | 0.0         | 0.0         | 6.4         | 74.3        | 17.9        | 1.4 | 1.4 |

※全体の調査数には配置部署がその他、無回答のものを含ため、全体の調査数は各配置部署の調査数の合計と一致しない。

※「一般病棟等」は問4(1)で「一般」「地域包括ケア」「回復期リハビリテーション」と回答した者、「一般病棟以外」は問4(1)で「医療療養」「介護療養」「精神科」「精神科(認知症専門)」「特殊疾患療養」と回答した者、「集中治療系治療室(ユニット)」は問4(1)で「集中治療室」「新生児集中治療室(NICU)」「新生児回復室(GCU)」「ハイケアユニット」「脳卒中ケアユニット」と回答した者を指す。

問4(1) 配置部署

(上段:回答数(件), 下段:割合(%))

| 調査数            | 0<br>時<br>台 | 4<br>時<br>台 | 8<br>時<br>台 | 1<br>時<br>台 | 2<br>時<br>台 | 無<br>回<br>答 |     |     |
|----------------|-------------|-------------|-------------|-------------|-------------|-------------|-----|-----|
| 全体             | 3073        | 0           | 1           | 3035        | 1           | 2           | 4   | 30  |
| 100.0          | 0.0         | 0.0         | 98.8        | 0.0         | 0.1         | 0.1         | 1.0 | 1.0 |
| 一般病棟等          | 2015        | 0           | 0           | 1994        | 1           | 0           | 2   | 17  |
| 100.0          | 0.0         | 0.0         | 99.0        | 0.0         | 0.0         | 0.1         | 0.8 | 0.8 |
| 一般病棟以外         | 826         | 0           | 0           | 816         | 0           | 0           | 0   | 10  |
| 100.0          | 0.0         | 0.0         | 98.8        | 0.0         | 0.0         | 0.0         | 1.2 | 1.2 |
| 集中治療系治療室(ユニット) | 140         | 0           | 0           | 138         | 0           | 0           | 0   | 2   |
| 100.0          | 0.0         | 0.0         | 98.6        | 0.0         | 0.0         | 0.0         | 1.4 | 1.4 |

※全体の調査数には配置部署がその他、無回答のものを含ため、全体の調査数は各配置部署の調査数の合計と一致しない。

※「一般病棟等」は問4(1)で「一般」「地域包括ケア」「緩和ケア」「回復期リハビリテーション」と回答した者、「一般病棟以外」は問4(1)で「医療療養」「介護療養」「精神科」「精神科(認知症専門)」「特殊疾患療養」と回答した者、「集中治療系治療室(ユニット)」は問4(1)で「集中治療室」「新生児集中治療室(NICU)」「新生児回復室(GCU)」「ハイケアユニット」「脳卒中ケアユニット」と回答した者を指す。

問5 看護職員経験年数

(上段:回答数(件), 下段:割合(%))

| 調査数        | 0<br>時<br>台 | 4<br>時<br>台 | 8<br>時<br>台 | 1<br>時<br>台 | 2<br>時<br>台 | 無<br>回<br>答 |     |     |
|------------|-------------|-------------|-------------|-------------|-------------|-------------|-----|-----|
| 全体         | 3073        | 0           | 0           | 1           | 139         | 2602        | 302 | 29  |
| 100.0      | 0.0         | 0.0         | 0.0         | 4.5         | 84.7        | 9.8         | 0.9 | 0.9 |
| 5年未満       | 365         | 0           | 0           | 0           | 39          | 263         | 60  | 3   |
| 100.0      | 0.0         | 0.0         | 0.0         | 10.7        | 72.1        | 16.4        | 0.8 | 0.8 |
| 5年以上10年未満  | 542         | 0           | 0           | 0           | 30          | 448         | 61  | 3   |
| 100.0      | 0.0         | 0.0         | 0.0         | 5.5         | 82.7        | 11.3        | 0.6 | 0.6 |
| 10年以上15年未満 | 466         | 0           | 0           | 0           | 19          | 385         | 55  | 7   |
| 100.0      | 0.0         | 0.0         | 0.0         | 4.1         | 82.6        | 11.8        | 1.5 | 1.5 |
| 15年以上20年未満 | 507         | 0           | 0           | 0           | 15          | 436         | 50  | 6   |
| 100.0      | 0.0         | 0.0         | 0.0         | 3.0         | 86.0        | 9.9         | 1.2 | 1.2 |
| 20年以上      | 1049        | 0           | 1           | 32          | 937         | 70          | 9   | 9   |
| 100.0      | 0.0         | 0.0         | 0.1         | 3.1         | 89.3        | 6.7         | 0.9 | 0.9 |

※全体の調査数には経験年数が無回答のものを含ため、全体の調査数は各経験年数の調査数の合計と一致しない。

問5 看護職員経験年数

(上段:回答数(件), 下段:割合(%))

| 調査数        | 0<br>時<br>台 | 4<br>時<br>台 | 8<br>時<br>台 | 1<br>時<br>台 | 2<br>時<br>台 | 無<br>回<br>答 |     |     |
|------------|-------------|-------------|-------------|-------------|-------------|-------------|-----|-----|
| 全体         | 3073        | 0           | 1           | 3035        | 1           | 2           | 4   | 30  |
| 100.0      | 0.0         | 0.0         | 98.8        | 0.0         | 0.1         | 0.1         | 1.0 | 1.0 |
| 5年未満       | 365         | 0           | 0           | 361         | 0           | 0           | 0   | 4   |
| 100.0      | 0.0         | 0.0         | 98.9        | 0.0         | 0.0         | 0.0         | 1.1 | 1.1 |
| 5年以上10年未満  | 542         | 0           | 0           | 536         | 0           | 0           | 2   | 4   |
| 100.0      | 0.0         | 0.0         | 98.9        | 0.0         | 0.0         | 0.4         | 0.7 | 0.7 |
| 10年以上15年未満 | 466         | 0           | 0           | 460         | 0           | 0           | 0   | 6   |
| 100.0      | 0.0         | 0.0         | 98.7        | 0.0         | 0.0         | 0.0         | 1.3 | 1.3 |
| 15年以上20年未満 | 507         | 0           | 0           | 501         | 0           | 0           | 0   | 6   |
| 100.0      | 0.0         | 0.0         | 98.8        | 0.0         | 0.0         | 0.0         | 1.2 | 1.2 |
| 20年以上      | 1049        | 0           | 1           | 1036        | 1           | 1           | 1   | 9   |
| 100.0      | 0.0         | 0.1         | 98.8        | 0.1         | 0.1         | 0.1         | 0.9 | 0.9 |

※全体の調査数には経験年数が無回答のものを含ため、全体の調査数は各経験年数の調査数の合計と一致しない。

問5 許可病床数

(上段:回答数(件), 下段:割合(%))

| 調査数      | 0<br>時<br>台 | 4<br>時<br>台 | 8<br>時<br>台 | 2<br>時<br>台 | 6<br>時<br>台 | 無<br>回<br>答 |     |     |
|----------|-------------|-------------|-------------|-------------|-------------|-------------|-----|-----|
| 全体       | 3073        | 0           | 0           | 1           | 139         | 2602        | 302 | 29  |
| 100.0    | 0.0         | 0.0         | 0.0         | 4.5         | 84.7        | 9.8         | 0.9 | 0.9 |
| 99床以下    | 217         | 0           | 0           | 0           | 1           | 210         | 5   | 1   |
| 100.0    | 0.0         | 0.0         | 0.0         | 0.5         | 96.8        | 2.3         | 0.5 | 0.5 |
| 100～199床 | 252         | 0           | 0           | 0           | 1           | 237         | 12  | 3   |
| 100.0    | 0.0         | 0.0         | 0.0         | 0.4         | 94.0        | 4.8         | 1.2 | 1.2 |
| 200～299床 | 392         | 0           | 0           | 0           | 5           | 364         | 18  | 5   |
| 100.0    | 0.0         | 0.0         | 0.0         | 1.3         | 92.9        | 4.6         | 1.3 | 1.3 |
| 300床以上   | 1477        | 0           | 0           | 0           | 120         | 1117        | 299 | 11  |
| 100.0    | 0.0         | 0.0         | 0.0         | 8.1         | 75.4        | 15.5        | 0.7 | 0.7 |

※全体の調査数には許可病床数が無回答のものを含ため、全体の調査数は各許可病床数の調査数の合計と一致しない。

問5 許可病床数

(上段:回答数(件), 下段:割合(%))

| 調査数      | 0<br>時<br>台 | 4<br>時<br>台 | 8<br>時<br>台 | 2<br>時<br>台 | 6<br>時<br>台 | 無<br>回<br>答 |     |     |
|----------|-------------|-------------|-------------|-------------|-------------|-------------|-----|-----|
| 全体       | 3073        | 0           | 1           | 3035        | 1           | 2           | 4   | 30  |
| 100.0    | 0.0         | 0.0         | 98.8        | 0.0         | 0.1         | 0.1         | 1.0 | 1.0 |
| 99床以下    | 217         | 0           | 0           | 214         | 0           | 1           | 1   | 1   |
| 100.0    | 0.0         | 0.0         | 98.6        | 0.0         | 0.5         | 0.5         | 0.5 | 0.5 |
| 100～199床 | 252         | 0           |             |             |             |             |     |     |

問3 (1) 3交代制の場合の昼夜勤務割合

|           |       | （上段:回答数(件)、下段:割合(%)） |         |         |         |         |             |
|-----------|-------|----------------------|---------|---------|---------|---------|-------------|
| 問1 (2) 年齢 | 調査数   | 0<br>時台              | 4<br>時台 | 8<br>時台 | 1<br>時台 | 2<br>時台 | 無<br>回<br>答 |
| 全体        | 1244  | 0                    | 0       | 10      | 91      | 912     | 1 230       |
|           | 100.0 | 0.0                  | 0.0     | 0.8     | 7.3     | 73.3    | 0.1 18.5    |
| 20歳以下     | 242   | 0                    | 0       | 2       | 25      | 167     | 0 48        |
|           | 100.0 | 0.0                  | 0.0     | 0.8     | 10.3    | 69.0    | 0.0 19.8    |
| 30歳代      | 324   | 0                    | 0       | 3       | 18      | 243     | 1 59        |
|           | 100.0 | 0.0                  | 0.0     | 0.9     | 5.6     | 75.0    | 0.3 18.2    |
| 40歳代      | 454   | 0                    | 0       | 3       | 30      | 340     | 0 81        |
|           | 100.0 | 0.0                  | 0.0     | 0.7     | 6.6     | 74.9    | 0.0 17.8    |
| 50歳以上     | 220   | 0                    | 0       | 2       | 18      | 158     | 0 42        |
|           | 100.0 | 0.0                  | 0.0     | 0.9     | 8.2     | 71.8    | 0.0 19.1    |

※全体の調査数には年齢階級が無回答のものを含み、全体の調査数は各年齢階級の調査数の合計と一致しない。

問3 (1) 3交代制の場合の昼夜勤務割合

|           |       | （上段:回答数(件)、下段:割合(%)） |         |         |         |         |             |
|-----------|-------|----------------------|---------|---------|---------|---------|-------------|
| 問1 (2) 年齢 | 調査数   | 0<br>時台              | 4<br>時台 | 8<br>時台 | 1<br>時台 | 2<br>時台 | 無<br>回<br>答 |
| 全体        | 1244  | 906                  | 0       | 1       | 6       | 0       | 95 236      |
|           | 100.0 | 72.8                 | 0.0     | 0.1     | 0.5     | 0.0     | 7.6 19.0    |
| 20歳以下     | 242   | 167                  | 0       | 0       | 2       | 0       | 25 48       |
|           | 100.0 | 69.0                 | 0.0     | 0.0     | 0.8     | 0.0     | 10.3 19.8   |
| 30歳代      | 324   | 240                  | 0       | 0       | 0       | 0       | 21 63       |
|           | 100.0 | 74.1                 | 0.0     | 0.0     | 0.0     | 0.0     | 6.5 19.4    |
| 40歳代      | 454   | 339                  | 0       | 1       | 2       | 0       | 29 83       |
|           | 100.0 | 74.7                 | 0.0     | 0.2     | 0.4     | 0.0     | 6.4 18.3    |
| 50歳以上     | 220   | 156                  | 0       | 0       | 2       | 0       | 20 42       |
|           | 100.0 | 70.5                 | 0.0     | 0.0     | 0.9     | 0.0     | 9.1 19.1    |

※全体の調査数には年齢階級が無回答のものを含み、全体の調査数は各年齢階級の調査数の合計と一致しない。

問2 (2) 職種等

|                                 |       | （上段:回答数(件)、下段:割合(%)） |         |         |         |         |             |
|---------------------------------|-------|----------------------|---------|---------|---------|---------|-------------|
| 問2 (2) 職種等                      | 調査数   | 0<br>時台              | 4<br>時台 | 8<br>時台 | 1<br>時台 | 2<br>時台 | 無<br>回<br>答 |
| 全体                              | 1244  | 0                    | 0       | 10      | 91      | 912     | 1 230       |
|                                 | 100.0 | 0.0                  | 0.0     | 0.8     | 7.3     | 73.3    | 0.1 18.5    |
| 管理職にある看護職員<br>(看護師長等、主任、係長等除く。) | 120   | 0                    | 0       | 1       | 5       | 83      | 0 31        |
|                                 | 100.0 | 0.0                  | 0.0     | 0.8     | 4.2     | 69.2    | 0.0 25.8    |
| 管理職にない看護職員                      | 1089  | 0                    | 0       | 9       | 85      | 803     | 1 191       |
|                                 | 100.0 | 0.0                  | 0.0     | 0.8     | 7.8     | 73.2    | 0.1 17.5    |

※全体の調査数には職種等が無回答のものを含み、全体の調査数は各職種等の調査数の合計と一致しない。

問2 (2) 職種等

|                                 |       | （上段:回答数(件)、下段:割合(%)） |         |         |         |         |             |
|---------------------------------|-------|----------------------|---------|---------|---------|---------|-------------|
| 問2 (2) 職種等                      | 調査数   | 0<br>時台              | 4<br>時台 | 8<br>時台 | 1<br>時台 | 2<br>時台 | 無<br>回<br>答 |
| 全体                              | 1244  | 906                  | 0       | 1       | 6       | 0       | 95 236      |
|                                 | 100.0 | 72.8                 | 0.0     | 0.1     | 0.5     | 0.0     | 7.6 19.0    |
| 管理職にある看護職員<br>(看護師長等、主任、係長等除く。) | 120   | 79                   | 0       | 1       | 0       | 0       | 8 32        |
|                                 | 100.0 | 65.8                 | 0.0     | 0.8     | 0.0     | 0.0     | 6.7 26.7    |
| 管理職にない看護職員                      | 1089  | 801                  | 0       | 0       | 6       | 0       | 86 196      |
|                                 | 100.0 | 73.6                 | 0.0     | 0.0     | 0.6     | 0.0     | 8.1 18.0    |

※全体の調査数には職種等が無回答のものを含み、全体の調査数は各職種等の調査数の合計と一致しない。

問2 (3) 勤務形態

|                  |       | （上段:回答数(件)、下段:割合(%)） |         |         |         |         |             |
|------------------|-------|----------------------|---------|---------|---------|---------|-------------|
| 問2 (3) 勤務形態      | 調査数   | 0<br>時台              | 4<br>時台 | 8<br>時台 | 1<br>時台 | 2<br>時台 | 無<br>回<br>答 |
| 全体               | 1244  | 0                    | 0       | 10      | 91      | 912     | 1 230       |
|                  | 100.0 | 0.0                  | 0.0     | 0.8     | 7.3     | 73.3    | 0.1 18.5    |
| 2交代制 (16時間未満の夜勤) | 0     | 0                    | 0       | 0       | 0       | 0       | 0 0         |
|                  | 0.0   | 0.0                  | 0.0     | 0.0     | 0.0     | 0.0     | 0.0 0.0     |
| 2交代制 (16時間以上の夜勤) | 0     | 0                    | 0       | 0       | 0       | 0       | 0 0         |
|                  | 0.0   | 0.0                  | 0.0     | 0.0     | 0.0     | 0.0     | 0.0 0.0     |
| 3交代制・変則3交代制      | 1244  | 0                    | 0       | 10      | 91      | 912     | 1 230       |
|                  | 100.0 | 0.0                  | 0.0     | 0.8     | 7.3     | 73.3    | 0.1 18.5    |
| 主として日勤のみ         | 100   | 0                    | 0       | 0       | 0       | 0       | 0 0         |
|                  | 0.0   | 0.0                  | 0.0     | 0.0     | 0.0     | 0.0     | 0.0 0.0     |

※全体の調査数には勤務形態がその他、無回答のものを含み、全体の調査数は各勤務形態の調査数の合計と一致しない。

問2 (3) 勤務形態

|                  |       | （上段:回答数(件)、下段:割合(%)） |         |         |         |         |             |
|------------------|-------|----------------------|---------|---------|---------|---------|-------------|
| 問2 (3) 勤務形態      | 調査数   | 0<br>時台              | 4<br>時台 | 8<br>時台 | 1<br>時台 | 2<br>時台 | 無<br>回<br>答 |
| 全体               | 1244  | 906                  | 0       | 1       | 6       | 0       | 95 236      |
|                  | 100.0 | 72.8                 | 0.0     | 0.1     | 0.5     | 0.0     | 7.6 19.0    |
| 2交代制 (16時間未満の夜勤) | 0     | 0                    | 0       | 0       | 0       | 0       | 0 0         |
|                  | 0.0   | 0.0                  | 0.0     | 0.0     | 0.0     | 0.0     | 0.0 0.0     |
| 2交代制 (16時間以上の夜勤) | 0     | 0                    | 0       | 0       | 0       | 0       | 0 0         |
|                  | 0.0   | 0.0                  | 0.0     | 0.0     | 0.0     | 0.0     | 0.0 0.0     |
| 3交代制・変則3交代制      | 1244  | 906                  | 0       | 1       | 6       | 0       | 95 236      |
|                  | 100.0 | 72.8                 | 0.0     | 0.1     | 0.5     | 0.0     | 7.6 19.0    |
| 主として日勤のみ         | 100   | 0                    | 0       | 0       | 0       | 0       | 0 0         |
|                  | 0.0   | 0.0                  | 0.0     | 0.0     | 0.0     | 0.0     | 0.0 0.0     |

※全体の調査数には勤務形態がその他、無回答のものを含み、全体の調査数は各勤務形態の調査数の合計と一致しない。

問4 (1) 配属部署

|                |       | （上段:回答数(件)、下段:割合(%)） |         |         |         |         |             |
|----------------|-------|----------------------|---------|---------|---------|---------|-------------|
| 問4 (1) 配属部署    | 調査数   | 0<br>時台              | 4<br>時台 | 8<br>時台 | 1<br>時台 | 2<br>時台 | 無<br>回<br>答 |
| 全体             | 1244  | 0                    | 0       | 10      | 91      | 912     | 1 230       |
|                | 100.0 | 0.0                  | 0.0     | 0.8     | 7.3     | 73.3    | 0.1 18.5    |
| 一般病棟等          | 816   | 0                    | 0       | 10      | 65      | 581     | 0 160       |
|                | 100.0 | 0.0                  | 0.0     | 1.2     | 8.0     | 71.2    | 0.0 19.6    |
| 一般病棟以外         | 299   | 0                    | 0       | 0       | 17      | 233     | 0 49        |
|                | 100.0 | 0.0                  | 0.0     | 0.0     | 5.7     | 77.9    | 0.0 16.4    |
| 集中治療系治療室(ユニット) | 96    | 0                    | 0       | 0       | 3       | 77      | 1 15        |
|                | 100.0 | 0.0                  | 0.0     | 0.0     | 3.1     | 80.2    | 1.0 15.6    |

※全体の調査数には配属部署がその他、無回答のものを含み、全体の調査数は各配属部署の調査数の合計と一致しない。  
※「一般病棟等」は問4(1)で「一般」「地域包括ケア」「緩和ケア」「回復期リハビリテーション」と回答した者、「一般病棟以外」は問4(1)で「医療療養」「介護療養」「精神科」「精神科(認知症専門)」「特殊疾患療養」と回答した者、「集中治療系治療室(ユニット)」は問4(1)で「集中治療室」「新生児集中治療室(NICU)」「新生児回復室(GCU)」「ハイケアユニット」「脳卒中ケアユニット」と回答した者を指す。

問4 (1) 配属部署

|                |       | （上段:回答数(件)、下段:割合(%)） |         |         |         |         |             |
|----------------|-------|----------------------|---------|---------|---------|---------|-------------|
| 問4 (1) 配属部署    | 調査数   | 0<br>時台              | 4<br>時台 | 8<br>時台 | 1<br>時台 | 2<br>時台 | 無<br>回<br>答 |
| 全体             | 1244  | 906                  | 0       | 1       | 6       | 0       | 95 236      |
|                | 100.0 | 72.8                 | 0.0     | 0.1     | 0.5     | 0.0     | 7.6 19.0    |
| 一般病棟等          | 816   | 587                  | 0       | 0       | 4       | 0       | 63 162      |
|                | 100.0 | 71.9                 | 0.0     | 0.0     | 0.5     | 0.0     | 7.7 19.9    |
| 一般病棟以外         | 299   | 223                  | 0       | 1       | 2       | 0       | 20 53       |
|                | 100.0 | 74.6                 | 0.0     | 0.3     | 0.7     | 0.0     | 6.7 17.7    |
| 集中治療系治療室(ユニット) | 96    | 75                   | 0       | 0       | 0       | 0       | 5 15        |
|                | 100.0 | 79.2                 | 0.0     | 0.0     | 0.0     | 0.0     | 5.2 15.6    |

※全体の調査数には配属部署がその他、無回答のものを含み、全体の調査数は各配属部署の調査数の合計と一致しない。  
※「一般病棟等」は問4(1)で「一般」「地域包括ケア」「緩和ケア」「回復期リハビリテーション」と回答した者、「一般病棟以外」は問4(1)で「医療療養」「介護療養」「精神科」「精神科(認知症専門)」「特殊疾患療養」と回答した者、「集中治療系治療室(ユニット)」は問4(1)で「集中治療室」「新生児集中治療室(NICU)」「新生児回復室(GCU)」「ハイケアユニット」「脳卒中ケアユニット」と回答した者を指す。

問5 看護職員経験年数

|             |       | （上段:回答数(件)、下段:割合(%)） |         |         |         |         |             |
|-------------|-------|----------------------|---------|---------|---------|---------|-------------|
| 問5 看護職員経験年数 | 調査数   | 0<br>時台              | 4<br>時台 | 8<br>時台 | 1<br>時台 | 2<br>時台 | 無<br>回<br>答 |
| 全体          | 1244  | 0                    | 0       | 10      | 91      | 912     | 1 230       |
|             | 100.0 | 0.0                  | 0.0     | 0.8     | 7.3     | 73.3    | 0.1 18.5    |
| 5年未満        | 149   | 0                    | 0       | 1       | 15      | 107     | 0 26        |
|             | 100.0 | 0.0                  | 0.0     | 0.7     | 10.1    | 71.8    | 0.0 17.4    |
| 5年以上10年未満   | 181   | 0                    | 0       | 1       | 17      | 123     | 1 39        |
|             | 100.0 | 0.0                  | 0.0     | 0.6     | 9.4     | 68.0    | 0.6 21.5    |
| 10年以上15年未満  | 174   | 0                    | 0       | 3       | 12      | 130     | 0 28        |
|             | 100.0 | 0.0                  | 0.0     | 1.7     | 7.5     | 74.7    | 0.0 16.1    |
| 15年以上20年未満  | 199   | 0                    | 0       | 1       | 11      | 152     | 0 35        |
|             | 100.0 | 0.0                  | 0.0     | 0.5     | 5.5     | 76.4    | 0.0 17.6    |
| 20年以上       | 481   | 0                    | 0       | 4       | 31      | 352     | 0 94        |
|             | 100.0 | 0.0                  | 0.0     | 0.8     | 6.4     | 73.2    | 0.0 19.5    |

※全体の調査数には経験年数が無回答のものを含み、全体の調査数は各経験年数の調査数の合計と一致しない。

問5 看護職員経験年数

|             |       | （上段:回答数(件)、下段:割合(%)） |         |         |         |         |             |
|-------------|-------|----------------------|---------|---------|---------|---------|-------------|
| 問5 看護職員経験年数 | 調査数   | 0<br>時台              | 4<br>時台 | 8<br>時台 | 1<br>時台 | 2<br>時台 | 無<br>回<br>答 |
| 全体          | 1244  | 906                  | 0       | 1       | 6       | 0       | 95 236      |
|             | 100.0 | 72.8                 | 0.0     | 0.1     | 0.5     | 0.0     | 7.6 19.0    |
| 5年未満        | 149   | 111                  | 0       | 0       | 1       | 0       | 11 26       |
|             | 100.0 | 74.5                 | 0.0     | 0.0     | 0.7     | 0.0     | 7.4 17.4    |
| 5年以上10年未満   | 181   | 120                  | 0       | 0       | 1       | 0       | 20 40       |
|             | 100.0 | 66.3                 | 0.0     | 0.0     | 0.6     | 0.0     | 11.0 22.3   |
| 10年以上15年未満  | 174   | 127                  | 0       | 0       | 0       | 0       | 19 28       |
|             | 100.0 | 73.0                 | 0.0     | 0.0     | 0.0     | 0.0     | 10.9 16.1   |
| 15年以上20年未満  | 199   | 150                  | 0       | 0       | 0       | 0       | 11 38       |
|             | 100.0 | 75.4                 | 0.0     | 0.0     | 0.0     | 0.0     | 5.5 19.1    |
| 20年以上       | 481   | 354                  | 0       | 0       | 1       | 0       | 31 95       |
|             | 100.0 | 73.6                 | 0.0     | 0.0     | 0.2     | 0.0     | 6.4 19.8    |

※全体の調査数には経験年数が無回答のものを含み、全体の調査数は各経験年数の調査数の合計と一致しない。

問5 許可病床数

|          |       | （上段:回答数(件)、下段:割合(%)） |         |         |         |         |             |
|----------|-------|----------------------|---------|---------|---------|---------|-------------|
| 問5 許可病床数 | 調査数   | 0<br>時台              | 4<br>時台 | 8<br>時台 | 1<br>時台 | 2<br>時台 | 無<br>回<br>答 |
| 全体       | 1244  | 0                    | 0       | 10      | 91      | 912     | 1 230       |
|          | 100.0 | 0.0                  | 0.0     | 0.8     | 7.3     | 73.3    | 0.1 18.5    |
| 99床以下    | 44    | 0                    | 0       | 0       | 1       | 38      | 0 5         |
|          | 100.0 | 0.0                  | 0.0     | 0.0     | 2.3     | 86.4    | 0.0 11.4    |
| 100~199床 | 70    | 0                    | 0       | 0       | 7       | 58      | 0 7         |
|          | 100.0 | 0.0                  | 0.0     | 0.0     | 10.0    | 80.0    | 0.0 10.0    |
| 200~299床 | 134   | 0                    | 0       | 1       | 12      | 101     | 0 20        |
|          | 100.0 | 0.0                  | 0.0     | 0.7     | 9.0     | 75.4    | 0.0 14.9    |
| 300床以上   | 648   | 0                    | 0       | 7       | 53      | 466     | 1 121       |
|          | 100.0 | 0.0                  | 0.0     | 1.1     | 8.2     | 71.9    | 0.2 18.7    |

※全体の調査数には許可病床数が無回答のものを含み、全体の調査数は各許可病床数の調査数の合計と一致しない。

問5 許可病床数

|          |       | （上段:回答数(件)、下段:割合(%)） |         |         |         |         |             |
|----------|-------|----------------------|---------|---------|---------|---------|-------------|
| 問5 許可病床数 | 調査数   | 0<br>時台              | 4<br>時台 | 8<br>時台 | 1<br>時台 | 2<br>時台 | 無<br>回<br>答 |
| 全体       | 1244  | 906                  | 0       | 1       | 6       | 0       | 95 236      |
|          | 100.0 | 72.8                 | 0.0     | 0.1     | 0.5     | 0.0     | 7.6 19.0    |
| 99床以下    | 44    | 32                   | 0       | 0       | 1       | 0       | 4 7         |
|          | 100.0 | 72.7                 | 0.0     | 0.0     | 2.3     | 0.0     | 9.1 15.9    |
| 100~199床 | 70    | 58                   | 0       | 0       | 0       | 0       | 1 8         |
|          | 100.0 | 82.9                 | 0.0     | 0.0     | 0.0     | 0.0     | 5.7 11.4    |
| 200~299床 | 134   | 103                  | 0       | 0       | 0       |         |             |

問3 (1) 3交代制の場合の夜夜勤務開始

| 問1 (2) 年齢 |         | (上段:回答数(件), 下段:割合(%)) |         |         |         |         |             |     |
|-----------|---------|-----------------------|---------|---------|---------|---------|-------------|-----|
| 調査数       | 0<br>時台 | 4<br>時台               | 8<br>時台 | 1<br>時台 | 2<br>時台 | 6<br>時台 | 無<br>回<br>答 |     |
| 全体        | 1244    | 886                   | 0       | 2       | 31      | 3       | 90          | 232 |
| 100.0     | 71.2    | 0.0                   | 0.2     | 2.5     | 0.2     | 7.2     | 18.6        |     |
| 20歳以下     | 242     | 182                   | 0       | 0       | 8       | 0       | 24          | 50  |
| 100.0     | 66.9    | 0.0                   | 0.0     | 2.5     | 0.0     | 9.9     | 20.7        |     |
| 30歳代      | 324     | 238                   | 0       | 1       | 4       | 1       | 20          | 60  |
| 100.0     | 73.5    | 0.0                   | 0.3     | 1.2     | 0.3     | 6.2     | 18.5        |     |
| 40歳代      | 454     | 329                   | 0       | 0       | 13      | 2       | 30          | 80  |
| 100.0     | 72.5    | 0.0                   | 0.0     | 2.9     | 0.4     | 6.6     | 17.6        |     |
| 50歳以上     | 220     | 153                   | 0       | 1       | 8       | 0       | 16          | 42  |
| 100.0     | 69.5    | 0.0                   | 0.5     | 3.6     | 0.0     | 7.3     | 19.1        |     |

※全体の調査数には年齢階級が無回答のものを含み、全体の調査数は各年齢階級の調査数の合計と一致しない。

問3 (1) 3交代制の場合の夜夜勤務終了

| 問1 (2) 年齢 |         | (上段:回答数(件), 下段:割合(%)) |         |         |         |         |             |     |
|-----------|---------|-----------------------|---------|---------|---------|---------|-------------|-----|
| 調査数       | 0<br>時台 | 4<br>時台               | 8<br>時台 | 1<br>時台 | 2<br>時台 | 6<br>時台 | 無<br>回<br>答 |     |
| 全体        | 1244    | 886                   | 0       | 2       | 31      | 3       | 90          | 232 |
| 100.0     | 71.2    | 0.0                   | 0.2     | 2.5     | 0.2     | 7.2     | 18.6        |     |
| 20歳以下     | 242     | 182                   | 0       | 0       | 8       | 0       | 24          | 50  |
| 100.0     | 66.9    | 0.0                   | 0.0     | 2.5     | 0.0     | 9.9     | 20.7        |     |
| 30歳代      | 324     | 238                   | 0       | 1       | 4       | 1       | 20          | 61  |
| 100.0     | 73.5    | 0.0                   | 0.3     | 1.2     | 0.3     | 6.2     | 18.5        |     |
| 40歳代      | 454     | 329                   | 0       | 0       | 13      | 2       | 30          | 82  |
| 100.0     | 72.5    | 0.0                   | 0.0     | 2.9     | 0.4     | 6.6     | 18.1        |     |
| 50歳以上     | 220     | 153                   | 0       | 1       | 8       | 0       | 16          | 42  |
| 100.0     | 69.5    | 0.0                   | 0.5     | 3.6     | 0.0     | 7.3     | 19.1        |     |

※全体の調査数には年齢階級が無回答のものを含み、全体の調査数は各年齢階級の調査数の合計と一致しない。

問2 (2) 職階等

| 問2 (2) 職階等                      |         | (上段:回答数(件), 下段:割合(%)) |         |         |         |         |             |     |
|---------------------------------|---------|-----------------------|---------|---------|---------|---------|-------------|-----|
| 調査数                             | 0<br>時台 | 4<br>時台               | 8<br>時台 | 1<br>時台 | 2<br>時台 | 6<br>時台 | 無<br>回<br>答 |     |
| 全体                              | 1244    | 886                   | 0       | 2       | 31      | 3       | 90          | 232 |
| 100.0                           | 71.2    | 0.0                   | 0.2     | 2.5     | 0.2     | 7.2     | 18.6        |     |
| 管理職にある看護職員<br>(看護師長等、主任、係長等除く。) | 120     | 79                    | 0       | 0       | 3       | 1       | 7           | 30  |
| 100.0                           | 65.8    | 0.0                   | 0.0     | 2.5     | 0.8     | 5.8     | 25.0        |     |
| 管理職にない看護職員                      | 1089    | 781                   | 0       | 2       | 28      | 2       | 82          | 194 |
| 100.0                           | 71.7    | 0.0                   | 0.2     | 2.6     | 0.2     | 7.5     | 17.8        |     |

※全体の調査数には職階等が無回答のものを含み、全体の調査数は各職階等の調査数の合計と一致しない。

問2 (2) 職階等

| 問2 (2) 職階等                      |         | (上段:回答数(件), 下段:割合(%)) |         |         |         |         |             |     |
|---------------------------------|---------|-----------------------|---------|---------|---------|---------|-------------|-----|
| 調査数                             | 0<br>時台 | 4<br>時台               | 8<br>時台 | 1<br>時台 | 2<br>時台 | 6<br>時台 | 無<br>回<br>答 |     |
| 全体                              | 1244    | 886                   | 0       | 2       | 31      | 3       | 90          | 232 |
| 100.0                           | 71.2    | 0.0                   | 0.2     | 2.5     | 0.2     | 7.2     | 18.6        |     |
| 管理職にある看護職員<br>(看護師長等、主任、係長等除く。) | 120     | 79                    | 0       | 0       | 3       | 1       | 7           | 31  |
| 100.0                           | 65.8    | 0.0                   | 0.0     | 2.5     | 0.8     | 5.8     | 25.8        |     |
| 管理職にない看護職員                      | 1089    | 781                   | 0       | 2       | 28      | 2       | 82          | 196 |
| 100.0                           | 71.7    | 0.0                   | 0.2     | 2.6     | 0.2     | 7.5     | 18.0        |     |

※全体の調査数には職階等が無回答のものを含み、全体の調査数は各職階等の調査数の合計と一致しない。

問2 (3) 勤務形態

| 問2 (3) 勤務形態     |         | (上段:回答数(件), 下段:割合(%)) |         |         |         |         |             |     |
|-----------------|---------|-----------------------|---------|---------|---------|---------|-------------|-----|
| 調査数             | 0<br>時台 | 4<br>時台               | 8<br>時台 | 1<br>時台 | 2<br>時台 | 6<br>時台 | 無<br>回<br>答 |     |
| 全体              | 1244    | 886                   | 0       | 2       | 31      | 3       | 90          | 232 |
| 100.0           | 71.2    | 0.0                   | 0.2     | 2.5     | 0.2     | 7.2     | 18.6        |     |
| 2交代制(16時間未満の夜勤) | 0       | 0                     | 0       | 0       | 0       | 0       | 0           | 0   |
| 0.0             | 0.0     | 0.0                   | 0.0     | 0.0     | 0.0     | 0.0     | 0.0         |     |
| 2交代制(16時間以上の夜勤) | 0       | 0                     | 0       | 0       | 0       | 0       | 0           | 0   |
| 0.0             | 0.0     | 0.0                   | 0.0     | 0.0     | 0.0     | 0.0     | 0.0         |     |
| 3交代制・変則3交代制     | 1244    | 886                   | 0       | 2       | 31      | 3       | 90          | 232 |
| 100.0           | 71.2    | 0.0                   | 0.2     | 2.5     | 0.2     | 7.2     | 18.6        |     |
| 主として日勤のみ        | 100     | 0                     | 0       | 0       | 0       | 0       | 0           | 0   |
| 0.0             | 0.0     | 0.0                   | 0.0     | 0.0     | 0.0     | 0.0     | 0.0         |     |

※全体の調査数には勤務形態がその他、無回答のものを含み、全体の調査数は各勤務形態の調査数の合計と一致しない。

問2 (3) 勤務形態

| 問2 (3) 勤務形態     |         | (上段:回答数(件), 下段:割合(%)) |         |         |         |         |             |     |
|-----------------|---------|-----------------------|---------|---------|---------|---------|-------------|-----|
| 調査数             | 0<br>時台 | 4<br>時台               | 8<br>時台 | 1<br>時台 | 2<br>時台 | 6<br>時台 | 無<br>回<br>答 |     |
| 全体              | 1244    | 886                   | 0       | 2       | 31      | 3       | 90          | 232 |
| 100.0           | 71.2    | 0.0                   | 0.2     | 2.5     | 0.2     | 7.2     | 18.9        |     |
| 2交代制(16時間未満の夜勤) | 0       | 0                     | 0       | 0       | 0       | 0       | 0           | 0   |
| 0.0             | 0.0     | 0.0                   | 0.0     | 0.0     | 0.0     | 0.0     | 0.0         |     |
| 2交代制(16時間以上の夜勤) | 0       | 0                     | 0       | 0       | 0       | 0       | 0           | 0   |
| 0.0             | 0.0     | 0.0                   | 0.0     | 0.0     | 0.0     | 0.0     | 0.0         |     |
| 3交代制・変則3交代制     | 1244    | 886                   | 0       | 2       | 31      | 3       | 90          | 235 |
| 100.0           | 71.2    | 0.0                   | 0.2     | 2.5     | 0.2     | 7.2     | 19.4        |     |
| 主として日勤のみ        | 100     | 0                     | 0       | 0       | 0       | 0       | 0           | 0   |
| 0.0             | 0.0     | 0.0                   | 0.0     | 0.0     | 0.0     | 0.0     | 0.0         |     |

※全体の調査数には勤務形態がその他、無回答のものを含み、全体の調査数は各勤務形態の調査数の合計と一致しない。

問4 (1) 配置部署

| 問4 (1) 配置部署    |         | (上段:回答数(件), 下段:割合(%)) |         |         |         |         |             |     |
|----------------|---------|-----------------------|---------|---------|---------|---------|-------------|-----|
| 調査数            | 0<br>時台 | 4<br>時台               | 8<br>時台 | 1<br>時台 | 2<br>時台 | 6<br>時台 | 無<br>回<br>答 |     |
| 全体             | 1244    | 886                   | 0       | 2       | 31      | 3       | 90          | 232 |
| 100.0          | 71.2    | 0.0                   | 0.2     | 2.5     | 0.2     | 7.2     | 18.6        |     |
| 一般病棟等          | 816     | 568                   | 0       | 2       | 22      | 3       | 60          | 163 |
| 100.0          | 69.6    | 0.0                   | 0.2     | 2.7     | 0.1     | 7.4     | 20.0        |     |
| 一般病棟以外         | 299     | 225                   | 0       | 0       | 5       | 2       | 19          | 48  |
| 100.0          | 75.3    | 0.0                   | 0.0     | 1.7     | 0.2     | 6.4     | 16.1        |     |
| 集中治療系治療室(ユニット) | 96      | 72                    | 0       | 0       | 4       | 0       | 15          | 15  |
| 100.0          | 75.0    | 0.0                   | 0.0     | 4.2     | 0.0     | 5.2     | 15.6        |     |

※全体の調査数には配置部署がその他、無回答のものを含み、全体の調査数は各配置部署の調査数の合計と一致しない。

※「一般病棟等」は問4(1)で「一般」「地域包括ケア」「回復期リハビリテーション」と回答した者、「一般病棟以外」は問4(1)で「医療療養」「介護療養」「精神科」「精神科(認知症専門)」「特殊疾患療養」と回答した者、「集中治療系治療室(ユニット)」は問4(1)で「集中治療室」「新生児集中治療室(NICU)」「新生児回復室(GCU)」「ハイケアユニット」「脳卒中ケアユニット」と回答した者を指す。

問4 (1) 配置部署

| 問4 (1) 配置部署    |         | (上段:回答数(件), 下段:割合(%)) |         |         |         |         |             |      |
|----------------|---------|-----------------------|---------|---------|---------|---------|-------------|------|
| 調査数            | 0<br>時台 | 4<br>時台               | 8<br>時台 | 1<br>時台 | 2<br>時台 | 6<br>時台 | 無<br>回<br>答 |      |
| 全体             | 1244    | 886                   | 0       | 2       | 31      | 3       | 90          | 235  |
| 100.0          | 71.2    | 0.0                   | 0.2     | 2.5     | 0.2     | 7.2     | 18.9        |      |
| 一般病棟等          | 816     | 0                     | 0       | 0       | 0       | 0       | 0           | 164  |
| 100.0          | 0.0     | 0.0                   | 0.0     | 0.0     | 0.0     | 0.0     | 0.1         | 20.1 |
| 一般病棟以外         | 299     | 0                     | 2       | 248     | 0       | 0       | 0           | 49   |
| 100.0          | 0.0     | 0.7                   | 82.9    | 0.0     | 0.0     | 0.0     | 0.0         | 16.4 |
| 集中治療系治療室(ユニット) | 96      | 0                     | 0       | 81      | 0       | 0       | 0           | 15   |
| 100.0          | 0.0     | 0.0                   | 84.4    | 0.0     | 0.0     | 0.0     | 0.0         | 15.6 |

※全体の調査数には配置部署がその他、無回答のものを含み、全体の調査数は各配置部署の調査数の合計と一致しない。

※「一般病棟等」は問4(1)で「一般」「地域包括ケア」「回復期リハビリテーション」と回答した者、「一般病棟以外」は問4(1)で「医療療養」「介護療養」「精神科」「精神科(認知症専門)」「特殊疾患療養」と回答した者、「集中治療系治療室(ユニット)」は問4(1)で「集中治療室」「新生児集中治療室(NICU)」「新生児回復室(GCU)」「ハイケアユニット」「脳卒中ケアユニット」と回答した者を指す。

問5 看護職員経験年数

| 問5 看護職員経験年数 |         | (上段:回答数(件), 下段:割合(%)) |         |         |         |         |             |     |
|-------------|---------|-----------------------|---------|---------|---------|---------|-------------|-----|
| 調査数         | 0<br>時台 | 4<br>時台               | 8<br>時台 | 1<br>時台 | 2<br>時台 | 6<br>時台 | 無<br>回<br>答 |     |
| 全体          | 1244    | 886                   | 0       | 2       | 31      | 3       | 90          | 232 |
| 100.0       | 71.2    | 0.0                   | 0.2     | 2.5     | 0.2     | 7.2     | 18.6        |     |
| 5年未満        | 149     | 106                   | 0       | 0       | 4       | 0       | 13          | 26  |
| 100.0       | 71.1    | 0.0                   | 0.0     | 2.7     | 0.0     | 8.7     | 17.4        |     |
| 5年以上10年未満   | 181     | 120                   | 0       | 0       | 3       | 0       | 17          | 41  |
| 100.0       | 66.3    | 0.0                   | 0.0     | 1.7     | 0.0     | 9.4     | 22.7        |     |
| 10年以上15年未満  | 174     | 121                   | 0       | 1       | 3       | 1       | 19          | 29  |
| 100.0       | 69.5    | 0.0                   | 0.6     | 1.7     | 0.6     | 10.9    | 16.7        |     |
| 15年以上20年未満  | 199     | 151                   | 0       | 0       | 2       | 0       | 10          | 36  |
| 100.0       | 75.9    | 0.0                   | 0.0     | 1.0     | 0.0     | 5.0     | 18.1        |     |
| 20年以上       | 481     | 341                   | 0       | 1       | 17      | 0       | 29          | 83  |
| 100.0       | 70.9    | 0.0                   | 0.2     | 3.5     | 0.0     | 6.0     | 19.3        |     |

※全体の調査数には経験年数が無回答のものを含み、全体の調査数は各経験年数の調査数の合計と一致しない。

問5 看護職員経験年数

| 問5 看護職員経験年数 |         | (上段:回答数(件), 下段:割合(%)) |         |         |         |         |             |      |
|-------------|---------|-----------------------|---------|---------|---------|---------|-------------|------|
| 調査数         | 0<br>時台 | 4<br>時台               | 8<br>時台 | 1<br>時台 | 2<br>時台 | 6<br>時台 | 無<br>回<br>答 |      |
| 全体          | 1244    | 886                   | 0       | 2       | 31      | 3       | 90          | 235  |
| 100.0       | 71.2    | 0.0                   | 0.2     | 2.5     | 0.2     | 7.2     | 18.9        |      |
| 5年未満        | 149     | 0                     | 0       | 0       | 0       | 0       | 0           | 26   |
| 100.0       | 0.0     | 0.0                   | 0.0     | 0.0     | 0.0     | 0.0     | 0.0         | 17.4 |
| 5年以上10年未満   | 181     | 0                     | 0       | 0       | 0       | 0       | 0           | 42   |
| 100.0       | 0.0     | 0.0                   | 0.0     | 0.0     | 0.0     | 0.0     | 0.0         | 23.2 |
| 10年以上15年未満  | 174     | 0                     | 0       | 0       | 0       | 0       | 0           | 29   |
| 100.0       | 0.0     | 0.0                   | 0.0     | 0.0     | 0.0     | 0.0     | 0.0         | 16.7 |
| 15年以上20年未満  | 199     | 0                     | 1       | 162     | 0       | 0       | 0           | 36   |
| 100.0       | 0.0     | 0.5                   | 81.4    | 0.0     | 0.0     | 0.0     | 0.0         | 18.1 |
| 20年以上       | 481     | 0                     | 1       | 386     | 0       | 0       | 0           | 94   |
| 100.0       | 0.0     | 0.2                   | 80.2    | 0.0     | 0.0     | 0.0     | 0.0         | 19.5 |

※全体の調査数には経験年数が無回答のものを含み、全体の調査数は各経験年数の調査数の合計と一致しない。

問5 許可病床数

| 問5 許可病床数 |         | (上段:回答数(件), 下段:割合(%)) |         |         |         |         |             |     |
|----------|---------|-----------------------|---------|---------|---------|---------|-------------|-----|
| 調査数      | 0<br>時台 | 4<br>時台               | 8<br>時台 | 1<br>時台 | 2<br>時台 | 6<br>時台 | 無<br>回<br>答 |     |
| 全体       | 1244    | 886                   | 0       | 2       | 31      | 3       | 90          | 232 |
| 100.0    | 71.2    | 0.0                   | 0.2     | 2.5     | 0.2     | 7.2     | 18.6        |     |
| 99床以下    | 44      | 35                    | 0       | 1       | 1       | 0       | 2           | 5   |
| 100.0    | 79.5    | 0.0                   | 2.3     | 2.3     | 0.0     | 4.5     | 11.4        |     |
| 100~199床 | 70      | 57                    | 0       | 0       | 2       | 0       | 4           | 7   |
| 100.0    | 81.4    | 0.0                   | 0.0     | 2.9     | 0.0     | 5.7     | 10.0        |     |
| 200~299床 | 134     | 105                   | 0       | 0       | 1       | 0       | 8           | 20  |
| 100.0    | 78.4    | 0.0                   | 0.0     | 0.7     | 0.0     | 6.0     | 14.9        |     |
| 300床以上   | 648     | 451                   | 0       | 1       | 19      | 2       | 54          | 121 |
| 100.0    | 69.6    | 0.0                   | 0.2     | 2.9     | 0.3     | 8.3     | 18.7        |     |

※全体の調査数には許可病床数が無回答のものを含み、全体の調査数は各許可病床数の調査数の合計と一致しない。

問5 許可病床数

| 問5 許可病床数 |  |
|----------|--|
|----------|--|

問4 (1) 配属部署

問1 (2) 年齢

Table with 16 columns: 調査数, 一般, 地域包括ケア, 緩和ケア, シンクハブ, 医療療養, 介護療養, 精神科, 門診(精神科), 特殊疾患療養, 救急救命センター, 集中治療室, (NICU), (NICU), (NICU), 脳卒中ケアユニット, 上記(15)ない, 無回答. Rows include 全体, 20歳以下, 30歳代, 40歳代, 50歳以上.

※全体の調査数には年齢階級が無回答のものを含むため、全体の調査数は各年齢階級の調査数の合計と一致しない。

問2 (2) 職階等

Table with 16 columns: 調査数, 一般, 地域包括ケア, 緩和ケア, シンクハブ, 医療療養, 介護療養, 精神科, 門診(精神科), 特殊疾患療養, 救急救命センター, 集中治療室, (NICU), (NICU), (NICU), 脳卒中ケアユニット, 上記(15)ない, 無回答. Rows include 全体, 管理職にある看護職員, 管理職にない看護職員.

※全体の調査数には職階等が無回答のものを含むため、全体の調査数は各職階等の調査数の合計と一致しない。

問3 (3) 勤務形態

Table with 16 columns: 調査数, 一般, 地域包括ケア, 緩和ケア, シンクハブ, 医療療養, 介護療養, 精神科, 門診(精神科), 特殊疾患療養, 救急救命センター, 集中治療室, (NICU), (NICU), (NICU), 脳卒中ケアユニット, 上記(15)ない, 無回答. Rows include 全体, 2交代制, 3交代制, 主として日勤のみ.

※全体の調査数には勤務形態がその他、無回答のものを含むため、全体の調査数は各勤務形態の調査数の合計と一致しない。

問4 (1) 配属部署

Table with 16 columns: 調査数, 一般, 地域包括ケア, 緩和ケア, シンクハブ, 医療療養, 介護療養, 精神科, 門診(精神科), 特殊疾患療養, 救急救命センター, 集中治療室, (NICU), (NICU), (NICU), 脳卒中ケアユニット, 上記(15)ない, 無回答. Rows include 全体, 一般病棟等, 一般病棟以外, 集中治療系治療室.

※全体の調査数には配属部署がその他、無回答のものを含むため、全体の調査数は各配属部署の調査数の合計と一致しない。  
※「一般病棟等」は問4(1)で「一般」「地域包括ケア」「緩和ケア」「回復期リハビリテーション」と回答した者、「一般病棟以外」は同設問で「医療療養」「介護療養」「精神科」「精神科(認知症専門)」「特殊疾患療養」と回答した者、「集中治療系治療室(ユニット)」は同設問で「救急救命センター」「集中治療室」「新生児集中治療室(NICU)」「新生児回復室(GIU)」「ハイケアユニット」「脳卒中ケアユニット」と回答した者を指す。

問5 看護職員経験年数

Table with 16 columns: 調査数, 一般, 地域包括ケア, 緩和ケア, シンクハブ, 医療療養, 介護療養, 精神科, 門診(精神科), 特殊疾患療養, 救急救命センター, 集中治療室, (NICU), (NICU), (NICU), 脳卒中ケアユニット, 上記(15)ない, 無回答. Rows include 全体, 5年未満, 5年以上10年未満, 10年以上15年未満, 15年以上20年未満, 20年以上.

※全体の調査数には経験年数が無回答のものを含むため、全体の調査数は各経験年数の調査数の合計と一致しない。

問6 許可病床数

Table with 16 columns: 調査数, 一般, 地域包括ケア, 緩和ケア, シンクハブ, 医療療養, 介護療養, 精神科, 門診(精神科), 特殊疾患療養, 救急救命センター, 集中治療室, (NICU), (NICU), (NICU), 脳卒中ケアユニット, 上記(15)ない, 無回答. Rows include 全体, 99床以下, 100~199床, 200~299床, 300床以上.

※全体の調査数には許可病床数が無回答のものを含むため、全体の調査数は各許可病床数の調査数の合計と一致しない。



問4(2)①看護職員配置

問1(2)年齢 (上段:回答数(件)、下段:割合(%))

|        | 調査数   | 7対1  | 1対0  | 1対3 | 1対5 | 無回答 |
|--------|-------|------|------|-----|-----|-----|
| 全体     | 3080  | 2324 | 492  | 61  | 117 | 86  |
|        | 100.0 | 75.5 | 16.0 | 2.0 | 3.8 | 2.8 |
| 20歳以下  | 701   | 614  | 57   | 9   | 7   | 14  |
|        | 100.0 | 87.6 | 8.1  | 1.3 | 1.0 | 2.0 |
| 30歳代   | 815   | 649  | 106  | 18  | 19  | 23  |
|        | 100.0 | 79.6 | 13.0 | 2.2 | 2.3 | 2.8 |
| 40歳代   | 973   | 682  | 202  | 14  | 47  | 28  |
|        | 100.0 | 70.1 | 20.8 | 1.4 | 4.8 | 2.9 |
| 50歳代以上 | 573   | 365  | 126  | 19  | 42  | 21  |
|        | 100.0 | 63.7 | 22.0 | 3.3 | 7.3 | 3.7 |

※全体の調査数には年齢階級が無回答のものを含むため、全体の調査数は各年齢階級の調査数の合計と一致しない。

問2(2)職階等 (上段:回答数(件)、下段:割合(%))

|                                 | 調査数   | 7対1  | 1対0  | 1対3 | 1対5 | 無回答 |
|---------------------------------|-------|------|------|-----|-----|-----|
| 全体                              | 3080  | 2324 | 492  | 61  | 117 | 86  |
|                                 | 100.0 | 75.5 | 16.0 | 2.0 | 3.8 | 2.8 |
| 管理職にある看護職員<br>(看護師長等、主任、係長等除く。) | 678   | 473  | 142  | 13  | 42  | 8   |
|                                 | 100.0 | 69.8 | 20.9 | 1.9 | 6.2 | 1.2 |
| 管理職にない看護職員                      | 2290  | 1770 | 332  | 44  | 71  | 73  |
|                                 | 100.0 | 77.3 | 14.5 | 1.9 | 3.1 | 3.2 |

※全体の調査数には職階等が無回答のものを含むため、全体の調査数は各職階等の調査数の合計と一致しない。

問2(3)勤務形態 (上段:回答数(件)、下段:割合(%))

|                 | 調査数   | 7対1  | 1対0  | 3対1 | 5対1 | 無回答 |
|-----------------|-------|------|------|-----|-----|-----|
| 全体              | 3080  | 2324 | 492  | 61  | 117 | 86  |
|                 | 100.0 | 75.5 | 16.0 | 2.0 | 3.8 | 2.8 |
| 2交代制(16時間未満の夜勤) | 803   | 627  | 111  | 18  | 34  | 13  |
|                 | 100.0 | 78.1 | 13.8 | 2.2 | 4.2 | 1.6 |
| 2交代制(16時間以上の夜勤) | 960   | 722  | 146  | 25  | 31  | 36  |
|                 | 100.0 | 75.2 | 15.2 | 2.6 | 3.2 | 3.8 |
| 3交代制・変則3交代制     | 740   | 574  | 115  | 7   | 24  | 20  |
|                 | 100.0 | 77.6 | 15.5 | 0.9 | 3.2 | 2.7 |
| 主として日勤のみ        | 431   | 295  | 89   | 10  | 25  | 12  |
|                 | 100.0 | 68.4 | 20.6 | 2.3 | 5.8 | 2.8 |

※全体の調査数には勤務形態がその他、無回答のものを含むため、全体の調査数は各勤務形態の調査数の合計と一致しない。

問5看護職員経験年数 (上段:回答数(件)、下段:割合(%))

|            | 調査数   | 7対1  | 1対0  | 1対3 | 1対5 | 無回答 |
|------------|-------|------|------|-----|-----|-----|
| 全体         | 3080  | 2324 | 492  | 61  | 117 | 86  |
|            | 100.0 | 75.5 | 16.0 | 2.0 | 3.8 | 2.8 |
| 5年未満       | 401   | 355  | 27   | 7   | 4   | 8   |
|            | 100.0 | 88.5 | 6.7  | 1.7 | 1.0 | 2.0 |
| 5年以上10年未満  | 540   | 452  | 60   | 10  | 5   | 13  |
|            | 100.0 | 83.7 | 11.1 | 1.9 | 0.9 | 2.4 |
| 10年以上15年未満 | 410   | 331  | 52   | 3   | 13  | 11  |
|            | 100.0 | 80.7 | 12.7 | 0.7 | 3.2 | 2.7 |
| 15年以上20年未満 | 449   | 336  | 79   | 12  | 11  | 11  |
|            | 100.0 | 74.8 | 17.6 | 2.7 | 2.4 | 2.4 |
| 20年以上      | 1187  | 810  | 247  | 25  | 72  | 33  |
|            | 100.0 | 68.2 | 20.8 | 2.1 | 6.1 | 2.8 |

※全体の調査数には配置部署がその他、無回答のものを含むため、全体の調査数は各配置部署の調査数の合計と一致しない。  
 ※「一般病棟等」は問4(1)で「一般」「地域包括ケア」「緩和ケア」「回復期リハビリテーション」と回答した者、「一般病棟以外」は同設問で「医療療養」「介護療養」「精神科」「精神科(認知症専門)」「特殊疾患療法」と回答した者、「集中治療系治療室(ユニット)」は同設問で「救急救命センター」「集中治療室」「新生児集中治療室(NICU)」「新生児回復室(GCU)」「ハイケアユニット」「脳卒中ケアユニット」と回答した者を指す。

問5許可病床数 (上段:回答数(件)、下段:割合(%))

|          | 調査数   | 7対1  | 1対0  | 3対1  | 5対1  | 無回答  |
|----------|-------|------|------|------|------|------|
| 全体       | 3080  | 2324 | 492  | 61   | 117  | 86   |
|          | 100.0 | 75.5 | 16.0 | 2.0  | 3.8  | 2.8  |
| 99床以下    | 176   | 19   | 15   | 23   | 38   | 21   |
|          | 100.0 | 10.8 | 42.6 | 13.1 | 21.6 | 11.9 |
| 100～199床 | 163   | 49   | 86   | 8    | 15   | 5    |
|          | 100.0 | 30.1 | 52.8 | 4.9  | 9.2  | 3.1  |
| 200～299床 | 239   | 137  | 74   | 7    | 15   | 6    |
|          | 100.0 | 57.3 | 31.0 | 2.9  | 6.3  | 2.5  |
| 300床以上   | 1744  | 1585 | 105  | 12   | 14   | 28   |
|          | 100.0 | 90.9 | 6.0  | 0.7  | 0.8  | 1.6  |

※全体の調査数には許可病床数が無回答のものを含むため、全体の調査数は各許可病床数の調査数の合計と一致しない。

問4(2)②診療科

問1(2)年齢 (上段:回答数(件)、下段:割合(%))

|        | 調査数   | 内科系  | 外科系  | 小児科 | 産科  | 混合科  | その他 | 無回答  |
|--------|-------|------|------|-----|-----|------|-----|------|
| 全体     | 3080  | 813  | 747  | 102 | 134 | 844  | 114 | 326  |
|        | 100.0 | 26.4 | 24.3 | 3.3 | 4.4 | 27.4 | 3.7 | 10.6 |
| 20歳以下  | 701   | 185  | 190  | 28  | 30  | 173  | 13  | 82   |
|        | 100.0 | 26.4 | 27.1 | 4.0 | 4.3 | 24.7 | 1.9 | 11.7 |
| 30歳代   | 815   | 227  | 194  | 24  | 34  | 235  | 28  | 73   |
|        | 100.0 | 27.9 | 23.8 | 2.9 | 4.2 | 28.8 | 3.4 | 9.0  |
| 40歳代   | 973   | 229  | 245  | 29  | 48  | 276  | 43  | 103  |
|        | 100.0 | 23.5 | 25.2 | 3.0 | 4.9 | 28.4 | 4.4 | 10.6 |
| 50歳代以上 | 573   | 167  | 113  | 21  | 21  | 157  | 30  | 64   |
|        | 100.0 | 29.1 | 19.7 | 3.7 | 3.7 | 27.4 | 5.2 | 11.2 |

※全体の調査数には年齢階級が無回答のものを含むため、全体の調査数は各年齢階級の調査数の合計と一致しない。

問2(2)職階等 (上段:回答数(件)、下段:割合(%))

|                                 | 調査数   | 内科系  | 外科系  | 小児科 | 産科  | 混合科  | その他 | 無回答  |
|---------------------------------|-------|------|------|-----|-----|------|-----|------|
| 全体                              | 3080  | 813  | 747  | 102 | 134 | 844  | 114 | 326  |
|                                 | 100.0 | 26.4 | 24.3 | 3.3 | 4.4 | 27.4 | 3.7 | 10.6 |
| 管理職にある看護職員<br>(看護師長等、主任、係長等除く。) | 678   | 200  | 148  | 16  | 19  | 184  | 30  | 81   |
|                                 | 100.0 | 29.5 | 21.8 | 2.4 | 2.8 | 27.1 | 4.4 | 11.9 |
| 管理職にない看護職員                      | 2290  | 588  | 572  | 83  | 112 | 604  | 78  | 223  |
|                                 | 100.0 | 25.7 | 25.0 | 3.6 | 4.9 | 27.7 | 3.4 | 9.7  |

※全体の調査数には職階等が無回答のものを含むため、全体の調査数は各職階等の調査数の合計と一致しない。

問2(3)勤務形態 (上段:回答数(件)、下段:割合(%))

|                 | 調査数   | 内科系  | 外科系  | 小児科 | 産科  | 混合科  | その他 | 無回答  |
|-----------------|-------|------|------|-----|-----|------|-----|------|
| 全体              | 3080  | 813  | 747  | 102 | 134 | 844  | 114 | 326  |
|                 | 100.0 | 26.4 | 24.3 | 3.3 | 4.4 | 27.4 | 3.7 | 10.6 |
| 2交代制(16時間未満の夜勤) | 803   | 217  | 208  | 28  | 34  | 199  | 26  | 91   |
|                 | 100.0 | 27.0 | 25.9 | 3.5 | 4.2 | 24.8 | 3.2 | 11.3 |
| 2交代制(16時間以上の夜勤) | 960   | 236  | 236  | 36  | 41  | 273  | 30  | 108  |
|                 | 100.0 | 24.6 | 24.6 | 3.8 | 4.3 | 28.4 | 3.1 | 11.3 |
| 3交代制・変則3交代制     | 740   | 193  | 176  | 22  | 39  | 216  | 32  | 62   |
|                 | 100.0 | 26.1 | 23.8 | 3.0 | 5.3 | 29.2 | 4.3 | 8.4  |
| 主として日勤のみ        | 431   | 125  | 95   | 10  | 18  | 111  | 16  | 56   |
|                 | 100.0 | 29.0 | 22.0 | 2.3 | 4.2 | 25.8 | 3.7 | 13.0 |

※全体の調査数には勤務形態がその他、無回答のものを含むため、全体の調査数は各勤務形態の調査数の合計と一致しない。

問5看護職員経験年数 (上段:回答数(件)、下段:割合(%))

|            | 調査数   | 内科系  | 外科系  | 小児科 | 産科  | 混合科  | その他 | 無回答  |
|------------|-------|------|------|-----|-----|------|-----|------|
| 全体         | 3080  | 813  | 747  | 102 | 134 | 844  | 114 | 326  |
|            | 100.0 | 26.4 | 24.3 | 3.3 | 4.4 | 27.4 | 3.7 | 10.6 |
| 5年未満       | 401   | 111  | 115  | 12  | 20  | 87   | 5   | 51   |
|            | 100.0 | 27.7 | 28.7 | 3.0 | 5.0 | 21.7 | 1.2 | 12.7 |
| 5年以上10年未満  | 540   | 148  | 133  | 22  | 29  | 137  | 15  | 56   |
|            | 100.0 | 27.4 | 24.6 | 4.1 | 5.4 | 25.4 | 2.8 | 10.4 |
| 10年以上15年未満 | 410   | 112  | 97   | 14  | 13  | 122  | 15  | 37   |
|            | 100.0 | 27.3 | 23.7 | 3.4 | 3.2 | 29.8 | 3.7 | 9.0  |
| 15年以上20年未満 | 449   | 103  | 101  | 12  | 21  | 143  | 19  | 50   |
|            | 100.0 | 22.9 | 22.5 | 2.7 | 4.7 | 31.8 | 4.2 | 11.1 |
| 20年以上      | 1187  | 320  | 275  | 40  | 48  | 330  | 55  | 119  |
|            | 100.0 | 27.0 | 23.2 | 3.4 | 4.0 | 27.8 | 4.6 | 10.0 |

※全体の調査数には配置部署がその他、無回答のものを含むため、全体の調査数は各配置部署の調査数の合計と一致しない。  
 ※「一般病棟等」は問4(1)で「一般」「地域包括ケア」「緩和ケア」「回復期リハビリテーション」と回答した者、「一般病棟以外」は同設問で「医療療養」「介護療養」「精神科」「精神科(認知症専門)」「特殊疾患療法」と回答した者、「集中治療系治療室(ユニット)」は同設問で「救急救命センター」「集中治療室」「新生児集中治療室(NICU)」「新生児回復室(GCU)」「ハイケアユニット」「脳卒中ケアユニット」と回答した者を指す。

問5許可病床数 (上段:回答数(件)、下段:割合(%))

|          | 調査数   | 内科系  | 外科系  | 小児科 | 産科   | 混合科  | その他 | 無回答  |
|----------|-------|------|------|-----|------|------|-----|------|
| 全体       | 3080  | 813  | 747  | 102 | 134  | 844  | 114 | 326  |
|          | 100.0 | 26.4 | 24.3 | 3.3 | 4.4  | 27.4 | 3.7 | 10.6 |
| 99床以下    | 176   | 46   | 34   | 1   | 19   | 50   | 7   | 19   |
|          | 100.0 | 26.1 | 19.3 | 0.6 | 10.8 | 28.4 | 4.0 | 10.8 |
| 100～199床 | 163   | 38   | 28   | 1   | 2    | 65   | 10  | 19   |
|          | 100.0 | 23.3 | 17.2 | 0.6 | 1.2  | 39.9 | 6.1 | 11.7 |
| 200～299床 | 239   | 63   | 51   | 5   | 6    | 74   | 16  | 24   |
|          | 100.0 | 26.4 | 21.3 | 2.1 | 2.5  | 31.0 | 6.7 | 10.0 |
| 300床以上   | 1744  | 461  | 467  | 70  | 82   | 432  | 43  | 189  |
|          | 100.0 | 26.4 | 26.8 | 4.0 | 4.7  | 24.8 | 2.5 | 10.8 |

※全体の調査数には許可病床数が無回答のものを含むため、全体の調査数は各許可病床数の調査数の合計と一致しない。

問6看護職員経験年数

問1 (2) 年齢

|        | 調査数   | (上段:回答数(件) 下段:割合(%)) |   |   |   |   | 平均(年) |                                      |
|--------|-------|----------------------|---|---|---|---|-------|--------------------------------------|
|        |       | 5<br>年<br>未<br>満     | 5<br>年<br>以<br>上<br>1<br>0<br>年<br>未<br>満 | 5<br>年<br>以<br>上<br>1<br>1<br>年<br>未<br>満 | 満<br>1<br>0<br>年<br>以<br>上<br>1<br>2<br>年<br>未<br>満 | 満<br>1<br>5<br>年<br>以<br>上<br>2<br>0<br>年<br>未<br>満 |       | 2<br>0<br>年<br>以<br>上<br>無<br>回<br>答 |
| 全体     | 5692  | 536                  | 780                                       | 745                                       | 882   | 2467  | 282   | 18.4                                 |
|        | 100.0 | 9.4                  | 13.7                                      | 13.1                                      | 15.5  | 43.3  | 5.0   |                                      |
| 20歳以下  | 920   | 451                  | 449                                       | 6   | 0   | 0   | 14    | 4.8                                  |
|        | 100.0 | 49.0                 | 48.8                                      | 0.7                                       | 0.0   | 0.0   | 1.5   |                                      |
| 30歳代   | 1414  | 56                   | 249                                       | 592                                       | 448   | 12  | 57    | 12.3                                 |
|        | 100.0 | 4.0                  | 17.6                                      | 41.9                                      | 31.7  | 0.8   | 4.0   |                                      |
| 40歳代   | 1923  | 29                   | 70  | 119                                       | 375   | 1216  | 123   | 20.8                                 |
|        | 100.0 | 1.0                  | 3.6                                       | 6.2                                       | 19.5  | 63.2  | 6.4   |                                      |
| 50歳代以上 | 1386  | 6                    | 10  | 24  | 48  | 1219  | 79    | 30.7                                 |
|        | 100.0 | 0.4                  | 0.7                                       | 1.7                                       | 3.5   | 88.0  | 5.7   |                                      |

※全体の調査数には年齢階級が無回答のものを含ため、全体の調査数は各年齢階級の調査数の合計と一致しない。

問2 (2) 職階等

|                                 | 調査数   | (上段:回答数(件) 下段:割合(%)) |   |   |   |   | 平均(年) |                                      |
|---------------------------------|-------|----------------------|---|---|---|---|-------|--------------------------------------|
|                                 |       | 5<br>年<br>未<br>満     | 5<br>年<br>以<br>上<br>1<br>0<br>年<br>未<br>満 | 5<br>年<br>以<br>上<br>1<br>1<br>年<br>未<br>満 | 満<br>1<br>0<br>年<br>以<br>上<br>1<br>2<br>年<br>未<br>満 | 満<br>1<br>5<br>年<br>以<br>上<br>2<br>0<br>年<br>未<br>満 |       | 2<br>0<br>年<br>以<br>上<br>無<br>回<br>答 |
| 全体                              | 5692  | 536                  | 780                                       | 745                                       | 882   | 2467  | 282   | 18.4                                 |
|                                 | 100.0 | 9.4                  | 13.7                                      | 13.1                                      | 15.5  | 43.3  | 5.0   |                                      |
| 管理職にある看護職員<br>(看護師長等、主任、係長等除く。) | 1466  | 6                    | 12  | 60  | 170   | 1134  | 84    | 26.7                                 |
|                                 | 100.0 | 0.4                  | 0.8                                       | 4.1                                       | 11.6  | 77.4  | 5.7   |                                      |
| 管理職にない看護職員                      | 4035  | 501                  | 743                                       | 658                                       | 687   | 1266  | 180   | 15.5                                 |
|                                 | 100.0 | 12.4                 | 18.4                                      | 16.3                                      | 17.0  | 31.4  | 4.5   |                                      |

※全体の調査数には職階等が無回答のものを含ため、全体の調査数は各職階等の調査数の合計と一致しない。

問3 (3) 勤務形態

|                 | 調査数   | (上段:回答数(件) 下段:割合(%)) |   |   |   |   | 平均(年) |                                      |
|-----------------|-------|----------------------|---|---|---|---|-------|--------------------------------------|
|                 |       | 5<br>年<br>未<br>満     | 5<br>年<br>以<br>上<br>1<br>0<br>年<br>未<br>満 | 5<br>年<br>以<br>上<br>1<br>1<br>年<br>未<br>満 | 満<br>1<br>0<br>年<br>以<br>上<br>1<br>2<br>年<br>未<br>満 | 満<br>1<br>5<br>年<br>以<br>上<br>2<br>0<br>年<br>未<br>満 |       | 2<br>0<br>年<br>以<br>上<br>無<br>回<br>答 |
| 全体              | 5692  | 536                  | 780                                       | 745                                       | 882   | 2467  | 282   | 18.4                                 |
|                 | 100.0 | 9.4                  | 13.7                                      | 13.1                                      | 15.5  | 43.3  | 5.0   |                                      |
| 2交代制(16時間未満の夜勤) | 1332  | 159                  | 239                                       | 209                                       | 218   | 446   | 61    | 15.9                                 |
|                 | 100.0 | 11.9                 | 17.9                                      | 15.7                                      | 16.4  | 33.5  | 4.6   |                                      |
| 2交代制(16時間以上の夜勤) | 1741  | 206                  | 303                                       | 257                                       | 289   | 603   | 83    | 16.3                                 |
|                 | 100.0 | 11.8                 | 17.4                                      | 14.8                                      | 16.6  | 34.6  | 4.8   |                                      |
| 3交代制・変則3交代制     | 1244  | 149                  | 181                                       | 174                                       | 199   | 481   | 60    | 16.9                                 |
|                 | 100.0 | 12.0                 | 14.5                                      | 14.0                                      | 16.0  | 38.7  | 4.8   |                                      |
| 主として日勤のみ        | 1084  | 8                    | 29  | 70  | 133   | 784   | 60    | 25.9                                 |
|                 | 100.0 | 0.7                  | 2.7                                       | 6.5                                       | 12.3  | 72.3  | 5.5   |                                      |

※全体の調査数には勤務形態がその他、無回答のものを含ため、全体の調査数は各勤務形態の調査数の合計と一致しない。

問4 (1) 配属部署

|                | 調査数   | (上段:回答数(件) 下段:割合(%)) |   |   |   |   | 平均(年) |                                      |
|----------------|-------|----------------------|---|---|---|---|-------|--------------------------------------|
|                |       | 5<br>年<br>未<br>満     | 5<br>年<br>以<br>上<br>1<br>0<br>年<br>未<br>満 | 5<br>年<br>以<br>上<br>1<br>1<br>年<br>未<br>満 | 満<br>1<br>0<br>年<br>以<br>上<br>1<br>2<br>年<br>未<br>満 | 満<br>1<br>5<br>年<br>以<br>上<br>2<br>0<br>年<br>未<br>満 |       | 2<br>0<br>年<br>以<br>上<br>無<br>回<br>答 |
| 全体             | 5692  | 536                  | 780                                       | 745                                       | 882   | 2467  | 282   | 18.4                                 |
|                | 100.0 | 9.4                  | 13.7                                      | 13.1                                      | 15.5  | 43.3  | 5.0   |                                      |
| 一般病棟等          | 3496  | 431                  | 587                                       | 469                                       | 524   | 1369  | 116   | 16.8                                 |
|                | 100.0 | 12.3                 | 16.8                                      | 13.4                                      | 15.0  | 39.2  | 3.3   |                                      |
| 一般病棟以外         | 1468  | 66                   | 123                                       | 191                                       | 238   | 710   | 140   | 21.0                                 |
|                | 100.0 | 4.5                  | 8.4                                       | 13.0                                      | 16.2  | 48.4  | 9.5   |                                      |
| 集中治療系治療室(ユニット) | 284   | 29                   | 45  | 32  | 56  | 96  | 15    | 15.9                                 |
|                | 100.0 | 10.2                 | 16.9                                      | 18.3                                      | 19.7  | 33.8  | 1.1   |                                      |

※全体の調査数には配属部署がその他、無回答のものを含ため、全体の調査数は各配属部署の調査数の合計と一致しない。

※「一般病棟等」は問4(1)で「一般」「地域包括ケア」「緩和ケア」「回復期リハビリテーション」と回答した者、「一般病棟以外」は同設問で「医療療養」「介護療養」「精神科」「精神科(認知症専門)」「特殊疾患療法」と回答した者、「集中治療系治療室(ユニット)」は同設問で「救急救命センター」「集中治療室」「集中治療室」「新生児集中治療室(NICU)」「新生児回復室(GCU)」「ハイケアユニット」「脳卒中ケアユニット」と回答した者を指す。

問5看護職員経験年数

|            | 調査数   | (上段:回答数(件) 下段:割合(%)) |   |   |   |   | 平均(年) |                                      |
|------------|-------|----------------------|---|---|---|---|-------|--------------------------------------|
|            |       | 5<br>年<br>未<br>満     | 5<br>年<br>以<br>上<br>1<br>0<br>年<br>未<br>満 | 5<br>年<br>以<br>上<br>1<br>1<br>年<br>未<br>満 | 満<br>1<br>0<br>年<br>以<br>上<br>1<br>2<br>年<br>未<br>満 | 満<br>1<br>5<br>年<br>以<br>上<br>2<br>0<br>年<br>未<br>満 |       | 2<br>0<br>年<br>以<br>上<br>無<br>回<br>答 |
| 全体         | 5692  | 536                  | 780                                       | 745                                       | 882   | 2467  | 282   | 18.4                                 |
|            | 100.0 | 9.4                  | 13.7                                      | 13.1                                      | 15.5  | 43.3  | 5.0   |                                      |
| 5年未満       | 536   | 536                  | 0   | 0   | 0   | 0   | 0     | 3.2                                  |
|            | 100.0 | 100.0                | 0.0                                       | 0.0                                       | 0.0   | 0.0   | 0.0   |                                      |
| 5年以上10年未満  | 780   | 0                    | 780                                       | 0   | 0   | 0   | 0     | 6.8                                  |
|            | 100.0 | 0.0                  | 100.0                                     | 0.0                                       | 0.0   | 0.0   | 0.0   |                                      |
| 10年以上15年未満 | 745   | 0                    | 0   | 745                                       | 0   | 0   | 0     | 12.0                                 |
|            | 100.0 | 0.0                  | 0.0                                       | 100.0                                     | 0.0   | 0.0   | 0.0   |                                      |
| 15年以上20年未満 | 882   | 0                    | 0   | 0   | 882   | 0   | 0     | 16.9                                 |
|            | 100.0 | 0.0                  | 0.0                                       | 0.0                                       | 100.0   | 0.0   | 0.0   |                                      |
| 20年以上      | 2467  | 0                    | 0   | 0   | 0   | 2467  | 0     | 27.8                                 |
|            | 100.0 | 0.0                  | 0.0                                       | 0.0                                       | 0.0   | 100.0   | 0.0   |                                      |

※全体の調査数には経験年数が無回答のものを含ため、全体の調査数は各経験年数の調査数の合計と一致しない。

問5許可病床数

|          | 調査数   | (上段:回答数(件) 下段:割合(%)) |   |   |   |   | 平均(年) |                                      |
|----------|-------|----------------------|---|---|---|---|-------|--------------------------------------|
|          |       | 5<br>年<br>未<br>満     | 5<br>年<br>以<br>上<br>1<br>0<br>年<br>未<br>満 | 5<br>年<br>以<br>上<br>1<br>1<br>年<br>未<br>満 | 満<br>1<br>0<br>年<br>以<br>上<br>1<br>2<br>年<br>未<br>満 | 満<br>1<br>5<br>年<br>以<br>上<br>2<br>0<br>年<br>未<br>満 |       | 2<br>0<br>年<br>以<br>上<br>無<br>回<br>答 |
| 全体       | 5692  | 536                  | 780                                       | 745                                       | 882   | 2467  | 282   | 18.4                                 |
|          | 100.0 | 9.4                  | 13.7                                      | 13.1                                      | 15.5  | 43.3  | 5.0   |                                      |
| 99床以下    | 376   | 13                   | 37  | 41  | 51  | 201   | 33    | 21.8                                 |
|          | 100.0 | 3.5                  | 9.8                                       | 10.9                                      | 13.6  | 53.5  | 8.8   |                                      |
| 100~199床 | 439   | 21                   | 38  | 51  | 79  | 223   | 27    | 20.9                                 |
|          | 100.0 | 4.8                  | 8.7                                       | 11.6                                      | 18.0  | 50.8  | 6.2   |                                      |
| 200~299床 | 727   | 41                   | 66  | 105                                       | 107   | 350   | 58    | 20.3                                 |
|          | 100.0 | 5.6                  | 9.1                                       | 14.4                                      | 14.7  | 48.1  | 8.0   |                                      |
| 300床以上   | 2662  | 355                  | 443                                       | 351                                       | 414   | 1009  | 90    | 16.7                                 |
|          | 100.0 | 13.3                 | 16.6                                      | 13.2                                      | 15.5  | 37.9  | 3.4   |                                      |

※全体の調査数には許可病床数が無回答のものを含ため、全体の調査数は各許可病床数の調査数の合計と一致しない。

問6 本病棟での勤務年数

問1 (2) 年齢 (上段:回答数(件) 下段:割合(%))

|        | 調査数   | 5年未満 | 5年以上10年未満 | 10年以上15年未満 | 15年以上20年未満 | 20年以上 | 無回答 | 平均(年) |
|--------|-------|------|-----------|------------|------------|-------|-----|-------|
| 全体     | 5692  | 1138 | 1227      | 979        | 698        | 1320  | 330 | 12.9  |
| 20歳以下  | 100.0 | 20.0 | 21.6      | 17.2       | 12.3       | 23.2  | 5.8 | 4.4   |
| 30歳代   | 1414  | 270  | 410       | 460        | 202        | 3     | 69  | 9.2   |
| 40歳代   | 1923  | 208  | 290       | 345        | 345        | 592   | 143 | 14.8  |
| 50歳代以上 | 1386  | 138  | 147       | 168        | 142        | 713   | 78  | 20.1  |

※全体の調査数には年齢階級が無回答のものを含みため、全体の調査数は各年齢階級の調査数の合計と一致しない。

問2 (2) 職階等 (上段:回答数(件) 下段:割合(%))

|                             | 調査数  | 5年未満 | 5年以上10年未満 | 10年以上15年未満 | 15年以上20年未満 | 20年以上 | 無回答 | 平均(年) |
|-----------------------------|------|------|-----------|------------|------------|-------|-----|-------|
| 全体                          | 5692 | 1138 | 1227      | 979        | 698        | 1320  | 330 | 12.9  |
| 管理職にある看護職員(看護部長等、主任、係長等除く。) | 1466 | 123  | 141       | 205        | 225        | 674   | 98  | 18.9  |
| 管理職にない看護職員                  | 4035 | 965  | 1083      | 744        | 448        | 612   | 213 | 10.9  |

※全体の調査数には職階等が無回答のものを含みため、全体の調査数は各職階等の調査数の合計と一致しない。

問3 (3) 勤務形態 (上段:回答数(件) 下段:割合(%))

|                 | 調査数  | 5年未満 | 5年以上10年未満 | 10年以上15年未満 | 15年以上20年未満 | 20年以上 | 無回答 | 平均(年) |
|-----------------|------|------|-----------|------------|------------|-------|-----|-------|
| 全体              | 5692 | 1138 | 1227      | 979        | 698        | 1320  | 330 | 12.9  |
| 2交代制(16時間未満の夜勤) | 1332 | 296  | 332       | 263        | 158        | 206   | 77  | 11.2  |
| 2交代制(16時間以上の夜勤) | 1741 | 402  | 434       | 311        | 200        | 286   | 108 | 11.2  |
| 3交代制・変則3交代制     | 1244 | 267  | 273       | 213        | 148        | 274   | 69  | 12.5  |
| 主として日勤のみ        | 1084 | 124  | 138       | 149        | 147        | 468   | 88  | 18.0  |

※全体の調査数には勤務形態がその他、無回答のものを含みため、全体の調査数は各勤務形態の調査数の合計と一致しない。

問4 (1) 配属部署 (上段:回答数(件) 下段:割合(%))

|                | 調査数  | 5年未満 | 5年以上10年未満 | 10年以上15年未満 | 15年以上20年未満 | 20年以上 | 無回答 | 平均(年) |
|----------------|------|------|-----------|------------|------------|-------|-----|-------|
| 全体             | 5692 | 1138 | 1227      | 979        | 698        | 1320  | 330 | 12.9  |
| 一般病棟等          | 3496 | 763  | 779       | 569        | 417        | 804   | 164 | 12.7  |
| 一般病棟以外         | 1468 | 265  | 311       | 282        | 182        | 293   | 135 | 12.6  |
| 集中治療系治療室(ユニット) | 284  | 45   | 64        | 63         | 40         | 66    | 40  | 13.0  |

※全体の調査数には配属部署がその他、無回答のものを含みため、全体の調査数は各配属部署の調査数の合計と一致しない。  
※「一般病棟等」は問4(1)で「一般」「地域包括ケア」「緩和ケア」「回復期リハビリテーション」と回答した者、「一般病棟以外」は同設問で「医療療養」「介護療養」「精神科」「精神科(認知症専門)」「特殊疾患療法」と回答した者、「集中治療系治療室(ユニット)」は同設問で「救命救急センター」「集中治療室」「新生児集中治療室(NICU)」「新生児回復室(GCU)」「ハイケアユニット」「脳卒中ケアユニット」と回答した者を指す。

問5 看護職員経験年数 (上段:回答数(件) 下段:割合(%))

|            | 調査数  | 5年未満 | 5年以上10年未満 | 10年以上15年未満 | 15年以上20年未満 | 20年以上 | 無回答 | 平均(年) |
|------------|------|------|-----------|------------|------------|-------|-----|-------|
| 全体         | 5692 | 1138 | 1227      | 979        | 698        | 1320  | 330 | 12.9  |
| 5年未満       | 536  | 523  | 0         | 0          | 0          | 0     | 13  | 3.1   |
| 5年以上10年未満  | 780  | 152  | 608       | 0          | 0          | 0     | 20  | 5.7   |
| 10年以上15年未満 | 745  | 117  | 206       | 410        | 0          | 0     | 12  | 8.9   |
| 15年以上20年未満 | 882  | 103  | 139       | 223        | 397        | 0     | 20  | 12.2  |
| 20年以上      | 2467 | 238  | 265       | 335        | 286        | 1291  | 52  | 18.7  |

※全体の調査数には経験年数が無回答のものを含みため、全体の調査数は各経験年数の調査数の合計と一致しない。

問6 許可病床数 (上段:回答数(件) 下段:割合(%))

|          | 調査数  | 5年未満 | 5年以上10年未満 | 10年以上15年未満 | 15年以上20年未満 | 20年以上 | 無回答 | 平均(年) |
|----------|------|------|-----------|------------|------------|-------|-----|-------|
| 全体       | 5692 | 1138 | 1227      | 979        | 698        | 1320  | 330 | 12.9  |
| 99床以下    | 376  | 88   | 75        | 74         | 31         | 76    | 32  | 11.8  |
| 100~199床 | 139  | 90   | 101       | 80         | 56         | 85    | 27  | 12.0  |
| 200~299床 | 727  | 138  | 131       | 124        | 102        | 173   | 59  | 13.4  |
| 300床以上   | 2662 | 531  | 605       | 440        | 324        | 642   | 120 | 13.1  |

※全体の調査数には許可病床数が無回答のものを含みため、全体の調査数は各許可病床数の調査数の合計と一致しない。

問6 (1) 1週当たりの所定労働時間 (時間)

問1 (2) 年齢

|        | 調査数  | (上段:回答数(件), 下段:割合(%)) |            |              |                  |                      | 平均(時間) |       |      |
|--------|------|-----------------------|------------|--------------|------------------|----------------------|--------|-------|------|
|        |      | 25時間以下                | 25時間超5時間以下 | 25時間超5時間超5時間 | 25時間超5時間超5時間超5時間 | 25時間超5時間超5時間超5時間超5時間 |        | わからない | 無回答  |
| 全体     | 5692 | 18                    | 27         | 180          | 2821             | 147                  | 2104   | 395   | 38.7 |
| 100.0  | 0.3  | 0.5                   | 3.2        | 49.6         | 2.6              | 37.0                 | 6.9    |       |      |
| 20歳以下  | 920  | 3                     | 5          | 23           | 291              | 20                   | 526    | 52    | 38.5 |
| 100.0  | 0.3  | 0.5                   | 2.5        | 31.6         | 2.2              | 57.2                 | 5.7    |       |      |
| 30歳代   | 1414 | 8                     | 9          | 40           | 595              | 30                   | 652    | 80    | 38.5 |
| 100.0  | 0.6  | 0.6                   | 2.8        | 42.1         | 2.1              | 46.1                 | 5.7    |       |      |
| 40歳代   | 1923 | 4                     | 8          | 60           | 1040             | 54                   | 628    | 129   | 38.8 |
| 100.0  | 0.2  | 0.4                   | 3.1        | 54.1         | 2.8              | 32.7                 | 6.7    |       |      |
| 50歳代以上 | 1386 | 3                     | 5          | 57           | 876              | 41                   | 280    | 124   | 38.8 |
| 100.0  | 0.2  | 0.4                   | 4.1        | 63.2         | 3.0              | 20.2                 | 8.9    |       |      |

※全体の調査数には年齢階級が無回答のものを含み、全体の調査数は各年齢階級の調査数の合計と一致しない。

問2 (2) 職階等

|                             | 調査数  | (上段:回答数(件), 下段:割合(%)) |            |              |                  |                      | 平均(時間) |       |      |
|-----------------------------|------|-----------------------|------------|--------------|------------------|----------------------|--------|-------|------|
|                             |      | 25時間以下                | 25時間超5時間以下 | 25時間超5時間超5時間 | 25時間超5時間超5時間超5時間 | 25時間超5時間超5時間超5時間超5時間 |        | わからない | 無回答  |
| 全体                          | 5692 | 18                    | 27         | 180          | 2821             | 147                  | 2104   | 395   | 38.7 |
| 100.0                       | 0.3  | 0.5                   | 3.2        | 49.6         | 2.6              | 37.0                 | 6.9    |       |      |
| 管理職にある看護職員(看護師長等、主任、係長等除く。) | 1466 | 2                     | 3          | 60           | 1027             | 47                   | 204    | 123   | 38.8 |
| 100.0                       | 0.1  | 0.2                   | 4.1        | 70.1         | 3.2              | 13.9                 | 8.4    |       |      |
| 管理職にない看護職員                  | 4035 | 16                    | 20         | 113          | 1722             | 93                   | 1817   | 254   | 38.6 |
| 100.0                       | 0.4  | 0.5                   | 2.8        | 42.7         | 2.3              | 45.0                 | 6.3    |       |      |

※全体の調査数には職階等が無回答のものを含み、全体の調査数は各職階等の調査数の合計と一致しない。

問2 (3) 勤務形態

|                 | 調査数  | (上段:回答数(件), 下段:割合(%)) |            |              |                  |                      | 平均(時間) |       |      |
|-----------------|------|-----------------------|------------|--------------|------------------|----------------------|--------|-------|------|
|                 |      | 25時間以下                | 25時間超5時間以下 | 25時間超5時間超5時間 | 25時間超5時間超5時間超5時間 | 25時間超5時間超5時間超5時間超5時間 |        | わからない | 無回答  |
| 全体              | 5692 | 18                    | 27         | 180          | 2821             | 147                  | 2104   | 395   | 38.7 |
| 100.0           | 0.3  | 0.5                   | 3.2        | 49.6         | 2.6              | 37.0                 | 6.9    |       |      |
| 2交代制(16時間未満の夜勤) | 1332 | 4                     | 7          | 45           | 559              | 27                   | 598    | 92    | 38.6 |
| 100.0           | 0.3  | 0.5                   | 3.4        | 42.0         | 2.0              | 44.9                 | 6.9    |       |      |
| 2交代制(16時間以上の夜勤) | 1741 | 3                     | 6          | 52           | 717              | 44                   | 801    | 118   | 38.8 |
| 100.0           | 0.2  | 0.3                   | 3.0        | 41.2         | 2.5              | 46.0                 | 6.8    |       |      |
| 3交代制・変則3交代制     | 1244 | 3                     | 6          | 27           | 591              | 21                   | 515    | 81    | 38.7 |
| 100.0           | 0.2  | 0.5                   | 2.2        | 47.5         | 1.7              | 41.4                 | 6.5    |       |      |
| 主として日勤のみ        | 1084 | 6                     | 6          | 38           | 795              | 43                   | 111    | 75    | 38.7 |
| 100.0           | 0.6  | 0.6                   | 4.4        | 73.3         | 4.0              | 10.2                 | 6.9    |       |      |

※全体の調査数には勤務形態がその他、無回答のものを含み、全体の調査数は各勤務形態の調査数の合計と一致しない。

問4 (1) 配属部署

|                | 調査数  | (上段:回答数(件), 下段:割合(%)) |            |              |                  |                      | 平均(時間) |       |      |
|----------------|------|-----------------------|------------|--------------|------------------|----------------------|--------|-------|------|
|                |      | 25時間以下                | 25時間超5時間以下 | 25時間超5時間超5時間 | 25時間超5時間超5時間超5時間 | 25時間超5時間超5時間超5時間超5時間 |        | わからない | 無回答  |
| 全体             | 5692 | 18                    | 27         | 180          | 2821             | 147                  | 2104   | 395   | 38.7 |
| 100.0          | 0.3  | 0.5                   | 3.2        | 49.6         | 2.6              | 37.0                 | 6.9    |       |      |
| 一般病棟等          | 3496 | 12                    | 15         | 89           | 1649             | 84                   | 1410   | 237   | 38.7 |
| 100.0          | 0.3  | 0.4                   | 2.5        | 47.2         | 2.4              | 40.3                 | 6.8    |       |      |
| 一般病棟以外         | 1468 | 3                     | 7          | 80           | 736              | 31                   | 514    | 97    | 38.5 |
| 100.0          | 0.2  | 0.5                   | 5.4        | 50.1         | 2.1              | 35.0                 | 6.6    |       |      |
| 集中治療系治療室(ユニット) | 284  | 2                     | 2          | 8            | 128              | 13                   | 115    | 20    | 38.8 |
| 100.0          | 0.7  | 0.7                   | 1.4        | 45.1         | 4.6              | 40.5                 | 7.0    |       |      |

※全体の調査数には配属部署がその他、無回答のものを含み、全体の調査数は各配属部署の調査数の合計と一致しない。  
 ※「一般病棟等」は問4(1)で「一般」「地域包括ケア」「緩和ケア」「回復期リハビリテーション」と回答した者、「一般病棟以外」は同設問で「回復期」「介護療養」「精神科」「認知症専門」「特殊疾患療法」と回答した者、「集中治療系治療室(ユニット)」は同設問で「救急救命センター」「集中治療室」「新生児集中治療室(NICU)」「新生児回復室(GCU)」「ハイケアユニット」「脳卒中ケアユニット」と回答した者を指す。

問5 看護職員経験年数

|            | 調査数  | (上段:回答数(件), 下段:割合(%)) |            |              |                  |                      | 平均(時間) |       |      |
|------------|------|-----------------------|------------|--------------|------------------|----------------------|--------|-------|------|
|            |      | 25時間以下                | 25時間超5時間以下 | 25時間超5時間超5時間 | 25時間超5時間超5時間超5時間 | 25時間超5時間超5時間超5時間超5時間 |        | わからない | 無回答  |
| 全体         | 5692 | 18                    | 27         | 180          | 2821             | 147                  | 2104   | 395   | 38.7 |
| 100.0      | 0.3  | 0.5                   | 3.2        | 49.6         | 2.6              | 37.0                 | 6.9    |       |      |
| 5年未満       | 636  | 3                     | 2          | 16           | 160              | 14                   | 310    | 31    | 38.3 |
| 100.0      | 0.6  | 0.4                   | 3.0        | 29.9         | 2.6              | 57.8                 | 5.8    |       |      |
| 5年以上10年未満  | 780  | 0                     | 4          | 18           | 293              | 11                   | 414    | 40    | 38.8 |
| 100.0      | 0.0  | 0.5                   | 2.3        | 37.6         | 1.4              | 53.1                 | 5.1    |       |      |
| 10年以上15年未満 | 745  | 3                     | 5          | 16           | 297              | 17                   | 362    | 45    | 38.7 |
| 100.0      | 0.4  | 0.7                   | 2.1        | 39.9         | 2.3              | 48.6                 | 6.0    |       |      |
| 15年以上20年未満 | 882  | 7                     | 5          | 34           | 429              | 21                   | 332    | 54    | 38.5 |
| 100.0      | 0.8  | 0.6                   | 3.9        | 48.6         | 2.4              | 37.6                 | 6.1    |       |      |
| 20年以上      | 2467 | 5                     | 8          | 85           | 1512             | 79                   | 579    | 199   | 38.8 |
| 100.0      | 0.2  | 0.3                   | 3.4        | 61.3         | 3.2              | 23.5                 | 8.1    |       |      |

※全体の調査数には経験年数が無回答のものを含み、全体の調査数は各経験年数の調査数の合計と一致しない。

問5 許可病床数

|          | 調査数  | (上段:回答数(件), 下段:割合(%)) |            |              |                  |                      | 平均(時間) |       |      |
|----------|------|-----------------------|------------|--------------|------------------|----------------------|--------|-------|------|
|          |      | 25時間以下                | 25時間超5時間以下 | 25時間超5時間超5時間 | 25時間超5時間超5時間超5時間 | 25時間超5時間超5時間超5時間超5時間 |        | わからない | 無回答  |
| 全体       | 5692 | 18                    | 27         | 180          | 2821             | 147                  | 2104   | 395   | 38.7 |
| 100.0    | 0.3  | 0.5                   | 3.2        | 49.6         | 2.6              | 37.0                 | 6.9    |       |      |
| 99床以下    | 376  | 3                     | 2          | 10           | 206              | 13                   | 113    | 29    | 38.8 |
| 100.0    | 0.8  | 0.5                   | 2.7        | 54.8         | 3.5              | 30.1                 | 7.7    |       |      |
| 100~199床 | 439  | 1                     | 5          | 16           | 242              | 7                    | 138    | 30    | 38.6 |
| 100.0    | 0.2  | 1.1                   | 3.6        | 55.1         | 1.6              | 31.4                 | 6.8    |       |      |
| 200~299床 | 727  | 0                     | 5          | 33           | 391              | 21                   | 237    | 40    | 38.8 |
| 100.0    | 0.0  | 0.7                   | 4.5        | 53.8         | 2.9              | 32.6                 | 5.5    |       |      |
| 300床以上   | 2662 | 7                     | 10         | 69           | 1249             | 76                   | 1060   | 191   | 38.7 |
| 100.0    | 0.3  | 0.4                   | 2.6        | 48.9         | 2.9              | 39.8                 | 7.2    |       |      |

※全体の調査数には許可病床数が無回答のものを含み、全体の調査数は各許可病床数の調査数の合計と一致しない。

問6 (2) 11月における所定休日日数 (日)

問1 (2) 年齢

|        | (上段:回答数(件), 下段:割合(%)) |          |                 |                 |                 |                 |         |           |         |     | 平均<br>(日) |
|--------|-----------------------|----------|-----------------|-----------------|-----------------|-----------------|---------|-----------|---------|-----|-----------|
|        | 調査数                   | 4日<br>以下 | 4日<br>超5日<br>以下 | 5日<br>超6日<br>以下 | 6日<br>超7日<br>以下 | 7日<br>超8日<br>以下 | 8日<br>超 | わから<br>ない | 無回<br>答 |     |           |
| 全体     | 5692                  | 7        | 4               | 29              | 52              | 904             | 3003    | 1350      | 343     | 9.2 |           |
| 100.0  | 0.1                   | 0.1      | 0.5             | 0.9             | 15.9            | 52.8            | 23.7    | 6.0       |         |     |           |
| 20歳以下  | 920                   | 3        | 0               | 2               | 5               | 122             | 390     | 361       | 37      | 9.4 |           |
| 100.0  | 0.3                   | 0.0      | 0.2             | 0.5             | 13.3            | 42.4            | 39.2    | 4.0       |         |     |           |
| 30歳代   | 1414                  | 0        | 0               | 5               | 11              | 218             | 653     | 460       | 67      | 9.2 |           |
| 100.0  | 0.0                   | 0.0      | 0.4             | 0.8             | 15.4            | 46.2            | 32.5    | 4.7       |         |     |           |
| 40歳代   | 1923                  | 0        | 1               | 15              | 14              | 313             | 1094    | 371       | 115     | 9.2 |           |
| 100.0  | 0.0                   | 0.1      | 0.8             | 0.7             | 16.3            | 56.9            | 19.3    | 6.0       |         |     |           |
| 50歳代以上 | 1386                  | 3        | 3               | 7               | 21              | 244             | 846     | 145       | 117     | 9.2 |           |
| 100.0  | 0.2                   | 0.2      | 0.5             | 1.5             | 17.6            | 61.0            | 10.5    | 8.4       |         |     |           |

※全体の調査数には年齢階級が無回答のものを含ため、全体の調査数は各年齢階級の調査数の合計と一致しない。

問2 (2) 職階等

|                                 | (上段:回答数(件), 下段:割合(%)) |          |                 |                 |                 |                 |         |           |         |     | 平均<br>(日) |
|---------------------------------|-----------------------|----------|-----------------|-----------------|-----------------|-----------------|---------|-----------|---------|-----|-----------|
|                                 | 調査数                   | 4日<br>以下 | 4日<br>超5日<br>以下 | 5日<br>超6日<br>以下 | 6日<br>超7日<br>以下 | 7日<br>超8日<br>以下 | 8日<br>超 | わから<br>ない | 無回<br>答 |     |           |
| 全体                              | 5692                  | 7        | 4               | 29              | 52              | 904             | 3003    | 1350      | 343     | 9.2 |           |
| 100.0                           | 0.1                   | 0.1      | 0.5             | 0.9             | 15.9            | 52.8            | 23.7    | 6.0       |         |     |           |
| 管理職にある看護職員<br>(看護師長等、主任、係長等除く。) | 1466                  | 3        | 2               | 9               | 16              | 295             | 931     | 107       | 103     | 9.1 |           |
| 100.0                           | 0.2                   | 0.1      | 0.6             | 1.1             | 20.1            | 63.5            | 7.3     | 7.0       |         |     |           |
| 管理職にない看護職員                      | 4035                  | 4        | 2               | 18              | 35              | 576             | 1991    | 1187      | 222     | 9.3 |           |
| 100.0                           | 0.1                   | 0.0      | 0.4             | 0.9             | 14.3            | 49.3            | 28.4    | 5.5       |         |     |           |

※全体の調査数には職階等が無回答のものを含ため、全体の調査数は各職階等の調査数の合計と一致しない。

問3 (3) 勤務形態

|                  | (上段:回答数(件), 下段:割合(%)) |          |                 |                 |                 |                 |         |           |         |     | 平均<br>(日) |
|------------------|-----------------------|----------|-----------------|-----------------|-----------------|-----------------|---------|-----------|---------|-----|-----------|
|                  | 調査数                   | 4日<br>以下 | 4日<br>超5日<br>以下 | 5日<br>超6日<br>以下 | 6日<br>超7日<br>以下 | 7日<br>超8日<br>以下 | 8日<br>超 | わから<br>ない | 無回<br>答 |     |           |
| 全体               | 5692                  | 7        | 4               | 29              | 52              | 904             | 3003    | 1350      | 343     | 9.2 |           |
| 100.0            | 0.1                   | 0.1      | 0.5             | 0.9             | 15.9            | 52.8            | 23.7    | 6.0       |         |     |           |
| 2交代制 (16時間未満の夜勤) | 1332                  | 2        | 0               | 7               | 18              | 211             | 631     | 385       | 78      | 9.2 |           |
| 100.0            | 0.2                   | 0.0      | 0.5             | 1.4             | 15.8            | 47.4            | 28.9    | 5.9       |         |     |           |
| 2交代制 (16時間以上の夜勤) | 1741                  | 3        | 1               | 8               | 14              | 271             | 880     | 470       | 94      | 9.2 |           |
| 100.0            | 0.2                   | 0.1      | 0.5             | 0.8             | 15.6            | 50.5            | 27.0    | 5.4       |         |     |           |
| 3交代制・変則3交代制      | 1244                  | 1        | 1               | 2               | 5               | 175             | 636     | 359       | 65      | 9.4 |           |
| 100.0            | 0.1                   | 0.1      | 0.2             | 0.4             | 14.1            | 51.1            | 28.9    | 5.2       |         |     |           |
| 主として日勤のみ         | 1084                  | 1        | 1               | 1               | 1               | 190             | 699     | 92        | 79      | 9.2 |           |
| 100.0            | 0.1                   | 0.1      | 1.0             | 1.0             | 17.5            | 64.5            | 8.5     | 7.3       |         |     |           |

※全体の調査数には勤務形態がその他、無回答のものを含ため、全体の調査数は各勤務形態の調査数の合計と一致しない。

問4 (1) 配置部署

|                 | (上段:回答数(件), 下段:割合(%)) |          |                 |                 |                 |                 |         |           |         |     | 平均<br>(日) |
|-----------------|-----------------------|----------|-----------------|-----------------|-----------------|-----------------|---------|-----------|---------|-----|-----------|
|                 | 調査数                   | 4日<br>以下 | 4日<br>超5日<br>以下 | 5日<br>超6日<br>以下 | 6日<br>超7日<br>以下 | 7日<br>超8日<br>以下 | 8日<br>超 | わから<br>ない | 無回<br>答 |     |           |
| 全体              | 5692                  | 7        | 4               | 29              | 52              | 904             | 3003    | 1350      | 343     | 9.2 |           |
| 100.0           | 0.1                   | 0.1      | 0.5             | 0.9             | 15.9            | 52.8            | 23.7    | 6.0       |         |     |           |
| 一般病棟等           | 3496                  | 5        | 1               | 9               | 22              | 529             | 1799    | 925       | 206     | 9.3 |           |
| 100.0           | 0.1                   | 0.0      | 0.3             | 0.6             | 15.1            | 51.5            | 26.5    | 5.9       |         |     |           |
| 一般病棟以外          | 1468                  | 1        | 0               | 11              | 18              | 248             | 817     | 291       | 82      | 9.1 |           |
| 100.0           | 0.1                   | 0.0      | 0.7             | 1.2             | 16.8            | 55.7            | 19.8    | 5.6       |         |     |           |
| 集中治療系治療室 (ユニット) | 284                   | 0        | 0               | 0               | 2               | 48              | 144     | 17        | 17      | 9.4 |           |
| 100.0           | 0.0                   | 0.0      | 0.0             | 0.7             | 16.2            | 50.7            | 26.4    | 6.0       |         |     |           |

※全体の調査数には配置部署がその他、無回答のものを含ため、全体の調査数は各配置部署の調査数の合計と一致しない。  
※「一般病棟等」は問4(1)で「一般」「地域包括ケア」「緩和ケア」「回復期リハビリテーション」と回答した者、「一般病棟以外」は同級問で「救急救急センター」「産科」「精神科」「認知症専門」「特設検査室」と回答した者、「集中治療系治療室(ユニット)」は同級問で「救急救命センター」「集中治療室」「新生児集中治療室(NICU)」「新生児回復室(GCU)」「ハイケアユニット」「脳卒中ケアユニット」と回答した者を指す。

問5 看護職員経験年数

|            | (上段:回答数(件), 下段:割合(%)) |          |                 |                 |                 |                 |         |           |         |     | 平均<br>(日) |
|------------|-----------------------|----------|-----------------|-----------------|-----------------|-----------------|---------|-----------|---------|-----|-----------|
|            | 調査数                   | 4日<br>以下 | 4日<br>超5日<br>以下 | 5日<br>超6日<br>以下 | 6日<br>超7日<br>以下 | 7日<br>超8日<br>以下 | 8日<br>超 | わから<br>ない | 無回<br>答 |     |           |
| 全体         | 5692                  | 7        | 4               | 29              | 52              | 904             | 3003    | 1350      | 343     | 9.2 |           |
| 100.0      | 0.1                   | 0.1      | 0.5             | 0.9             | 15.9            | 52.8            | 23.7    | 6.0       |         |     |           |
| 5年未満       | 636                   | 1        | 0               | 0               | 1               | 58              | 228     | 230       | 18      | 9.5 |           |
| 100.0      | 0.2                   | 0.0      | 0.0             | 0.2             | 10.8            | 42.5            | 42.9    | 3.4       |         |     |           |
| 5年以上10年未満  | 780                   | 2        | 0               | 5               | 4               | 115             | 349     | 268       | 37      | 9.2 |           |
| 100.0      | 0.3                   | 0.0      | 0.6             | 0.5             | 14.7            | 44.7            | 34.5    | 4.7       |         |     |           |
| 10年以上15年未満 | 745                   | 0        | 0               | 1               | 1               | 105             | 344     | 232       | 39      | 9.2 |           |
| 100.0      | 0.0                   | 0.0      | 0.1             | 0.5             | 14.1            | 46.2            | 33.8    | 5.2       |         |     |           |
| 15年以上20年未満 | 882                   | 1        | 1               | 4               | 11              | 140             | 461     | 217       | 47      | 9.2 |           |
| 100.0      | 0.1                   | 0.1      | 0.5             | 1.2             | 15.9            | 52.3            | 24.6    | 5.3       |         |     |           |
| 20年以上      | 2467                  | 3        | 3               | 14              | 30              | 431             | 1480    | 322       | 175     | 9.2 |           |
| 100.0      | 0.1                   | 0.1      | 0.6             | 1.2             | 17.5            | 60.4            | 13.1    | 7.1       |         |     |           |

※全体の調査数には経験年数が無回答のものを含ため、全体の調査数は各経験年数の調査数の合計と一致しない。

問6 許可病床数

|          | (上段:回答数(件), 下段:割合(%)) |          |                 |                 |                 |                 |         |           |         |     | 平均<br>(日) |
|----------|-----------------------|----------|-----------------|-----------------|-----------------|-----------------|---------|-----------|---------|-----|-----------|
|          | 調査数                   | 4日<br>以下 | 4日<br>超5日<br>以下 | 5日<br>超6日<br>以下 | 6日<br>超7日<br>以下 | 7日<br>超8日<br>以下 | 8日<br>超 | わから<br>ない | 無回<br>答 |     |           |
| 全体       | 5692                  | 7        | 4               | 29              | 52              | 904             | 3003    | 1350      | 343     | 9.2 |           |
| 100.0    | 0.1                   | 0.1      | 0.5             | 0.9             | 15.9            | 52.8            | 23.7    | 6.0       |         |     |           |
| 99床以下    | 376                   | 1        | 0               | 11              | 3               | 77              | 193     | 67        | 24      | 9.0 |           |
| 100.0    | 0.3                   | 0.0      | 2.9             | 0.8             | 20.5            | 51.3            | 17.8    | 6.4       |         |     |           |
| 100~199床 | 439                   | 0        | 0               | 2               | 3               | 82              | 268     | 71        | 34      | 9.2 |           |
| 100.0    | 0.0                   | 0.0      | 0.5             | 0.5             | 14.1            | 61.0            | 16.2    | 7.7       |         |     |           |
| 200~299床 | 727                   | 1        | 0               | 3               | 11              | 96              | 441     | 139       | 36      | 9.3 |           |
| 100.0    | 0.1                   | 0.0      | 0.4             | 1.5             | 13.2            | 60.7            | 19.1    | 5.0       |         |     |           |
| 300床以上   | 2662                  | 4        | 3               | 7               | 26              | 448             | 1319    | 701       | 154     | 9.2 |           |
| 100.0    | 0.1                   | 0.1      | 0.3             | 1.0             | 16.8            | 49.5            | 26.5    | 5.8       |         |     |           |

※全体の調査数には許可病床数が無回答のものを含ため、全体の調査数は各許可病床数の調査数の合計と一致しない。

問7 (1) 昨年度または昨年の年次有給休暇の新規付与日数

問1 (2) 年齢

|        | 調査数  | (上段:回答数(件) 下段:割合(%)) |         |           |            |            |            |            |            |            |       | 平均(日) |
|--------|------|----------------------|---------|-----------|------------|------------|------------|------------|------------|------------|-------|-------|
|        |      | 0日                   | 0日超5日未満 | 5日以上10日未満 | 10日以上15日未満 | 15日以上20日未満 | 20日以上25日未満 | 25日以上30日未満 | 30日以上35日未満 | 35日以上40日未満 | 40日以上 |       |
| 全体     | 5692 | 15                   | 10      | 13        | 420        | 2477       | 138        | 52         | 370        | 1794       | 403   | 21.4  |
| 100.0  | 0.3  | 0.2                  | 0.2     | 7.4       | 43.5       | 2.4        | 0.9        | 6.5        | 31.5       | 7.1        |       |       |
| 20歳以下  | 920  | 7                    | 2       | 1         | 73         | 185        | 18         | 6          | 22         | 575        | 31    | 19.6  |
| 100.0  | 0.8  | 0.2                  | 0.1     | 7.9       | 20.1       | 2.0        | 0.7        | 2.4        | 62.5       | 3.4        |       |       |
| 30歳代   | 1414 | 4                    | 1       | 3         | 117        | 521        | 27         | 13         | 69         | 572        | 87    | 20.8  |
| 100.0  | 0.3  | 0.1                  | 0.2     | 8.3       | 36.8       | 1.9        | 0.9        | 4.9        | 40.5       | 6.2        |       |       |
| 40歳代   | 1923 | 2                    | 2       | 8         | 129        | 977        | 49         | 17         | 140        | 449        | 150   | 21.5  |
| 100.0  | 0.1  | 0.1                  | 0.4     | 6.7       | 50.8       | 2.5        | 0.9        | 7.3        | 23.3       | 7.8        |       |       |
| 50歳代以上 | 1386 | 2                    | 5       | 1         | 96         | 773        | 43         | 16         | 136        | 190        | 124   | 22.1  |
| 100.0  | 0.1  | 0.4                  | 0.1     | 6.9       | 55.8       | 3.1        | 1.2        | 9.8        | 13.7       | 8.9        |       |       |

※全体の調査数には年齢階級が無回答のものを含みため、全体の調査数は各年齢階級の調査数の合計と一致しない。

問2 (2) 職階等

|                                 | 調査数  | (上段:回答数(件) 下段:割合(%)) |         |           |            |            |            |            |            |            |       | 平均(日) |
|---------------------------------|------|----------------------|---------|-----------|------------|------------|------------|------------|------------|------------|-------|-------|
|                                 |      | 0日                   | 0日超5日未満 | 5日以上10日未満 | 10日以上15日未満 | 15日以上20日未満 | 20日以上25日未満 | 25日以上30日未満 | 30日以上35日未満 | 35日以上40日未満 | 40日以上 |       |
| 全体                              | 5692 | 15                   | 10      | 13        | 420        | 2477       | 138        | 52         | 370        | 1794       | 403   | 21.4  |
| 100.0                           | 0.3  | 0.2                  | 0.2     | 7.4       | 43.5       | 2.4        | 0.9        | 6.5        | 31.5       | 7.1        |       |       |
| 管理職にある看護職員<br>(看護部長等、主任、係長等除く。) | 1466 | 1                    | 3       | 4         | 71         | 888        | 37         | 19         | 145        | 160        | 138   | 22.3  |
| 100.0                           | 0.1  | 0.2                  | 0.3     | 4.8       | 60.6       | 2.5        | 1.3        | 9.9        | 10.9       | 9.4        |       |       |
| 管理職にない看護職員                      | 4035 | 13                   | 7       | 9         | 333        | 1521       | 97         | 32         | 218        | 1562       | 243   | 21.0  |
| 100.0                           | 0.3  | 0.2                  | 0.2     | 8.3       | 37.2       | 2.4        | 0.8        | 5.4        | 38.7       | 6.0        |       |       |

※全体の調査数には職階等が無回答のものを含みため、全体の調査数は各職階等の調査数の合計と一致しない。

問3 (3) 勤務形態

|                 | 調査数  | (上段:回答数(件) 下段:割合(%)) |         |           |            |            |            |            |            |            |       | 平均(日) |
|-----------------|------|----------------------|---------|-----------|------------|------------|------------|------------|------------|------------|-------|-------|
|                 |      | 0日                   | 0日超5日未満 | 5日以上10日未満 | 10日以上15日未満 | 15日以上20日未満 | 20日以上25日未満 | 25日以上30日未満 | 30日以上35日未満 | 35日以上40日未満 | 40日以上 |       |
| 全体              | 5692 | 15                   | 10      | 13        | 420        | 2477       | 138        | 52         | 370        | 1794       | 403   | 21.4  |
| 100.0           | 0.3  | 0.2                  | 0.2     | 7.4       | 43.5       | 2.4        | 0.9        | 6.5        | 31.5       | 7.1        |       |       |
| 2交代制(16時間未満の夜勤) | 1332 | 5                    | 3       | 1         | 100        | 493        | 32         | 14         | 83         | 492        | 109   | 21.3  |
| 100.0           | 0.4  | 0.2                  | 0.1     | 7.5       | 37.0       | 2.4        | 1.1        | 6.2        | 36.8       | 8.2        |       |       |
| 2交代制(16時間以上の夜勤) | 1741 | 6                    | 2       | 1         | 171        | 699        | 36         | 17         | 79         | 624        | 106   | 20.5  |
| 100.0           | 0.3  | 0.1                  | 0.1     | 9.8       | 40.1       | 2.1        | 1.0        | 4.5        | 35.8       | 6.1        |       |       |
| 3交代制・変則3交代制     | 1244 | 0                    | 4       | 7         | 50         | 511        | 32         | 7          | 94         | 469        | 70    | 22.2  |
| 100.0           | 0.0  | 0.3                  | 0.6     | 4.0       | 41.1       | 2.6        | 0.6        | 7.6        | 37.7       | 5.6        |       |       |
| 主として日勤のみ        | 1084 | 4                    | 1       | 3         | 81         | 626        | 32         | 11         | 95         | 137        | 94    | 21.7  |
| 100.0           | 0.4  | 0.1                  | 0.3     | 7.5       | 57.7       | 3.0        | 1.0        | 8.8        | 12.6       | 8.7        |       |       |

※全体の調査数には勤務形態がその他、無回答のものを含みため、全体の調査数は各勤務形態の調査数の合計と一致しない。

問4 (1) 配属部署

|                | 調査数  | (上段:回答数(件) 下段:割合(%)) |         |           |            |            |            |            |            |            |       | 平均(日) |
|----------------|------|----------------------|---------|-----------|------------|------------|------------|------------|------------|------------|-------|-------|
|                |      | 0日                   | 0日超5日未満 | 5日以上10日未満 | 10日以上15日未満 | 15日以上20日未満 | 20日以上25日未満 | 25日以上30日未満 | 30日以上35日未満 | 35日以上40日未満 | 40日以上 |       |
| 全体             | 5692 | 15                   | 10      | 13        | 420        | 2477       | 138        | 52         | 370        | 1794       | 403   | 21.4  |
| 100.0          | 0.3  | 0.2                  | 0.2     | 7.4       | 43.5       | 2.4        | 0.9        | 6.5        | 31.5       | 7.1        |       |       |
| 一般病棟等          | 3496 | 11                   | 5       | 5         | 201        | 1423       | 95         | 40         | 246        | 1252       | 216   | 19.9  |
| 100.0          | 0.3  | 0.2                  | 0.1     | 5.7       | 40.7       | 2.7        | 1.1        | 7.0        | 35.8       | 6.2        |       |       |
| 一般病棟以外         | 1468 | 3                    | 3       | 3         | 188        | 699        | 16         | 8          | 74         | 347        | 127   | 20.2  |
| 100.0          | 0.2  | 0.2                  | 0.2     | 12.8      | 47.6       | 1.1        | 0.5        | 5.0        | 23.6       | 8.7        |       |       |
| 集中治療系治療室(ユニット) | 148  | 1                    | 0       | 2         | 15         | 110        | 15         | 11         | 18         | 46         | 16    | 22.2  |
| 100.0          | 0.4  | 0.0                  | 0.7     | 1.8       | 38.7       | 5.3        | 0.4        | 6.3        | 40.8       | 5.6        |       |       |

※全体の調査数には配属部署がその他、無回答のものを含みため、全体の調査数は各配属部署の調査数の合計と一致しない。  
 ※「一般病棟等」は問4(1)で「一般」「地域包括ケア」「緩和ケア」「回復期リハビリテーション」と回答した者、「一般病棟以外」は回復期で「医療療養」「介護療養」「精神科」「精神科(認知症専門)」「特殊疾患療法」と回答した者、「集中治療系治療室(ユニット)」は回復期で「救命救命センター」「集中治療室」「新生児集中治療室(NICU)」「新生児回復室(GCU)」「ハイケアユニット」「脳卒中ケアユニット」と回答した者を指す。

問5 看護職員経験年数

|            | 調査数  | (上段:回答数(件) 下段:割合(%)) |         |           |            |            |            |            |            |            |       | 平均(日) |
|------------|------|----------------------|---------|-----------|------------|------------|------------|------------|------------|------------|-------|-------|
|            |      | 0日                   | 0日超5日未満 | 5日以上10日未満 | 10日以上15日未満 | 15日以上20日未満 | 20日以上25日未満 | 25日以上30日未満 | 30日以上35日未満 | 35日以上40日未満 | 40日以上 |       |
| 全体         | 5692 | 15                   | 10      | 13        | 420        | 2477       | 138        | 52         | 370        | 1794       | 403   | 21.4  |
| 100.0      | 0.3  | 0.2                  | 0.2     | 7.4       | 43.5       | 2.4        | 0.9        | 6.5        | 31.5       | 7.1        |       |       |
| 5年未満       | 536  | 5                    | 2       | 1         | 49         | 93         | 10         | 2          | 11         | 345        | 18    | 18.5  |
| 100.0      | 0.9  | 0.4                  | 0.2     | 9.1       | 17.4       | 1.9        | 0.4        | 2.1        | 64.4       | 3.4        |       |       |
| 5年以上10年未満  | 780  | 2                    | 0       | 1         | 86         | 185        | 14         | 9          | 27         | 417        | 39    | 20.2  |
| 100.0      | 0.3  | 0.0                  | 0.1     | 11.0      | 23.7       | 1.8        | 1.2        | 3.5        | 53.5       | 5.0        |       |       |
| 10年以上15年未満 | 745  | 5                    | 0       | 0         | 59         | 281        | 18         | 5          | 28         | 305        | 44    | 20.4  |
| 100.0      | 0.7  | 0.0                  | 0.0     | 7.9       | 37.7       | 2.4        | 0.7        | 3.8        | 40.9       | 5.9        |       |       |
| 15年以上20年未満 | 882  | 0                    | 1       | 5         | 67         | 412        | 18         | 9          | 56         | 260        | 54    | 21.3  |
| 100.0      | 0.0  | 0.1                  | 0.6     | 7.6       | 46.7       | 2.0        | 1.0        | 6.3        | 29.5       | 6.1        |       |       |
| 20年以上      | 2467 | 3                    | 6       | 5         | 151        | 1372       | 72         | 27         | 232        | 387        | 212   | 22.0  |
| 100.0      | 0.1  | 0.2                  | 0.2     | 6.1       | 55.6       | 2.9        | 1.1        | 9.4        | 15.7       | 8.6        |       |       |

※全体の調査数には経験年数が無回答のものを含みため、全体の調査数は各経験年数の調査数の合計と一致しない。

問6 許可病床数

|          | 調査数  | (上段:回答数(件) 下段:割合(%)) |         |           |            |            |            |            |            |            |       | 平均(日) |
|----------|------|----------------------|---------|-----------|------------|------------|------------|------------|------------|------------|-------|-------|
|          |      | 0日                   | 0日超5日未満 | 5日以上10日未満 | 10日以上15日未満 | 15日以上20日未満 | 20日以上25日未満 | 25日以上30日未満 | 30日以上35日未満 | 35日以上40日未満 | 40日以上 |       |
| 全体       | 5692 | 15                   | 10      | 13        | 420        | 2477       | 138        | 52         | 370        | 1794       | 403   | 21.4  |
| 100.0    | 0.3  | 0.2                  | 0.2     | 7.4       | 43.5       | 2.4        | 0.9        | 6.5        | 31.5       | 7.1        |       |       |
| 99床以下    | 376  | 1                    | 1       | 1         | 73         | 143        | 0          | 1          | 11         | 89         | 56    | 18.6  |
| 100.0    | 0.3  | 0.3                  | 0.3     | 19.4      | 38.0       | 0.0        | 0.3        | 2.9        | 23.7       | 14.9       |       |       |
| 100~199床 | 439  | 1                    | 1       | 2         | 53         | 218        | 4          | 3          | 46         | 110        | 33    | 19.7  |
| 100.0    | 0.2  | 0.2                  | 0.5     | 12.1      | 49.2       | 0.9        | 0.7        | 3.6        | 25.1       | 7.5        |       |       |
| 200~299床 | 727  | 0                    | 2       | 0         | 76         | 375        | 12         | 8          | 37         | 171        | 46    | 20.7  |
| 100.0    | 0.0  | 0.3                  | 0.0     | 10.5      | 51.6       | 1.7        | 1.1        | 5.1        | 23.5       | 6.3        |       |       |
| 300床以上   | 2662 | 8                    | 4       | 8         | 109        | 1090       | 84         | 30         | 218        | 961        | 150   | 22.5  |
| 100.0    | 0.3  | 0.2                  | 0.3     | 4.1       | 40.9       | 3.2        | 1.1        | 8.2        | 36.1       | 5.6        |       |       |

※全体の調査数には許可病床数が無回答のものを含みため、全体の調査数は各許可病床数の調査数の合計と一致しない。

問7 (2) 昨年度または昨年の年次有給休暇の取得日数

問1 (2) 年齢

|        | 調査数  | (上段:回答数(件), 下段:割合(%)) |         |          |          |           |            |       | 平均(日) |       |
|--------|------|-----------------------|---------|----------|----------|-----------|------------|-------|-------|-------|
|        |      | 0日                    | 0日超3日未満 | 3日以上5日未満 | 5日以上7日未満 | 7日以上10日未満 | 10日以上15日未満 | 15日以上 |       | わからない |
| 全体     | 5692 | 119                   | 293     | 388      | 1079     | 838       | 652        | 1912  | 411   | 9.1   |
| 100.0  | 2.1  | 5.1                   | 6.8     | 19.0     | 14.7     | 11.5      | 33.6       | 7.2   |       |       |
| 20歳以下  | 920  | 24                    | 36      | 49       | 126      | 71        | 34         | 547   | 33    | 7.5   |
| 100.0  | 2.6  | 3.9                   | 5.3     | 13.7     | 7.7      | 3.7       | 59.5       | 3.6   |       |       |
| 30歳代   | 1414 | 25                    | 58      | 88       | 222      | 209       | 120        | 599   | 93    | 8.9   |
| 100.0  | 1.8  | 4.1                   | 6.2     | 15.7     | 14.8     | 8.5       | 42.4       | 6.6   |       |       |
| 40歳代   | 1923 | 37                    | 100     | 137      | 403      | 303       | 269        | 531   | 143   | 9.4   |
| 100.0  | 1.9  | 5.2                   | 7.1     | 21.0     | 15.8     | 14.0      | 27.6       | 7.4   |       |       |
| 50歳代以上 | 1386 | 29                    | 95      | 112      | 324      | 245       | 227        | 224   | 130   | 9.5   |
| 100.0  | 2.1  | 6.9                   | 8.1     | 23.4     | 17.7     | 16.4      | 16.2       | 9.4   |       |       |

※全体の調査数には年齢階級が無回答のものを含み、全体の調査数は各年齢階級の調査数の合計と一致しない。

問2 (2) 職階等

|                                 | 調査数  | (上段:回答数(件), 下段:割合(%)) |         |          |          |           |            |       | 平均(日) |       |
|---------------------------------|------|-----------------------|---------|----------|----------|-----------|------------|-------|-------|-------|
|                                 |      | 0日                    | 0日超3日未満 | 3日以上5日未満 | 5日以上7日未満 | 7日以上10日未満 | 10日以上15日未満 | 15日以上 |       | わからない |
| 全体                              | 5692 | 119                   | 293     | 388      | 1079     | 838       | 652        | 1912  | 411   | 9.1   |
| 100.0                           | 2.1  | 5.1                   | 6.8     | 19.0     | 14.7     | 11.5      | 33.6       | 7.2   |       |       |
| 管理職にある看護職員<br>(看護師長等、主任、係長等除く。) | 1466 | 43                    | 114     | 136      | 370      | 246       | 236        | 182   | 139   | 9.0   |
| 100.0                           | 2.9  | 7.8                   | 9.3     | 25.2     | 16.8     | 16.1      | 12.4       | 9.5   |       |       |
| 管理職にない看護職員                      | 4035 | 73                    | 172     | 242      | 685      | 561       | 397        | 1655  | 290   | 9.2   |
| 100.0                           | 1.8  | 4.3                   | 6.0     | 17.0     | 13.9     | 14.0      | 41.0       | 6.2   |       |       |

※全体の調査数には職階等が無回答のものを含み、全体の調査数は各職階等の調査数の合計と一致しない。

問3 (3) 勤務形態

|                 | 調査数  | (上段:回答数(件), 下段:割合(%)) |         |          |          |           |            |       | 平均(日) |       |
|-----------------|------|-----------------------|---------|----------|----------|-----------|------------|-------|-------|-------|
|                 |      | 0日                    | 0日超3日未満 | 3日以上5日未満 | 5日以上7日未満 | 7日以上10日未満 | 10日以上15日未満 | 15日以上 |       | わからない |
| 全体              | 5692 | 119                   | 293     | 388      | 1079     | 838       | 652        | 1912  | 411   | 9.1   |
| 100.0           | 2.1  | 5.1                   | 6.8     | 19.0     | 14.7     | 11.5      | 33.6       | 7.2   |       |       |
| 2交代制(16時間未満の夜勤) | 1332 | 25                    | 69      | 82       | 237      | 162       | 142        | 518   | 97    | 9.1   |
| 100.0           | 1.9  | 5.2                   | 6.2     | 17.8     | 12.2     | 10.7      | 38.9       | 7.3   |       |       |
| 2交代制(16時間以上の夜勤) | 1741 | 52                    | 97      | 125      | 296      | 225       | 182        | 649   | 115   | 8.8   |
| 100.0           | 3.0  | 5.6                   | 7.2     | 17.0     | 12.9     | 10.5      | 37.3       | 6.6   |       |       |
| 3交代制・変則3交代制     | 1244 | 8                     | 40      | 62       | 248      | 190       | 132        | 496   | 68    | 9.6   |
| 100.0           | 0.6  | 3.2                   | 5.0     | 19.9     | 15.3     | 10.6      | 39.9       | 5.5   |       |       |
| 主として日勤のみ        | 1084 | 27                    | 71      | 100      | 243      | 201       | 165        | 74    | 103   | 9.1   |
| 100.0           | 2.5  | 6.5                   | 9.2     | 22.4     | 18.5     | 15.2      | 16.1       | 9.5   |       |       |

※全体の調査数には勤務形態がその他、無回答のものを含み、全体の調査数は各勤務形態の調査数の合計と一致しない。

問4 (1) 配属部署

|                | 調査数  | (上段:回答数(件), 下段:割合(%)) |         |          |          |           |            |       | 平均(日) |       |
|----------------|------|-----------------------|---------|----------|----------|-----------|------------|-------|-------|-------|
|                |      | 0日                    | 0日超3日未満 | 3日以上5日未満 | 5日以上7日未満 | 7日以上10日未満 | 10日以上15日未満 | 15日以上 |       | わからない |
| 全体             | 5692 | 119                   | 293     | 388      | 1079     | 838       | 652        | 1912  | 411   | 9.1   |
| 100.0          | 2.1  | 5.1                   | 6.8     | 19.0     | 14.7     | 11.5      | 33.6       | 7.2   |       |       |
| 一般病棟等          | 3496 | 87                    | 223     | 250      | 715      | 458       | 263        | 1285  | 215   | 8.0   |
| 100.0          | 2.5  | 6.4                   | 7.2     | 20.5     | 13.1     | 7.5       | 36.8       | 6.1   |       |       |
| 一般病棟以外         | 1468 | 18                    | 49      | 80       | 215      | 252       | 310        | 412   | 132   | 11.5  |
| 100.0          | 1.2  | 3.3                   | 5.4     | 14.6     | 17.2     | 21.1      | 28.1       | 9.0   |       |       |
| 集中治療系治療室(ユニット) | 284  | 5                     | 24      | 35       | 38       | 38        | 38         | 115   | 15    | 7.9   |
| 100.0          | 1.8  | 4.9                   | 8.5     | 19.4     | 13.4     | 6.3       | 40.5       | 5.3   |       |       |

※全体の調査数には配属部署がその他、無回答のものを含み、全体の調査数は各配属部署の調査数の合計と一致しない。

※「一般病棟等」は問4(1)で「一般」「地域包括ケア」「緩和ケア」「回復期/パレディウム」と回答した者、「一般病棟以外」は回復期で「回復期」「回復期」「精神科(認知症専門)」「精神科(認知症)」と回答した者、「集中治療系治療室(ユニット)」は回復期で「救命救急センター」「集中治療室」「新生児集中治療室(NICU)」「新生児回復室(GCU)」「ハイケアユニット」「脳卒中ケアユニット」と回答した者を指す。

問5 看護職員経験年数

|            | 調査数  | (上段:回答数(件), 下段:割合(%)) |         |          |          |           |            |       | 平均(日) |       |
|------------|------|-----------------------|---------|----------|----------|-----------|------------|-------|-------|-------|
|            |      | 0日                    | 0日超3日未満 | 3日以上5日未満 | 5日以上7日未満 | 7日以上10日未満 | 10日以上15日未満 | 15日以上 |       | わからない |
| 全体         | 5692 | 119                   | 293     | 388      | 1079     | 838       | 652        | 1912  | 411   | 9.1   |
| 100.0      | 2.1  | 5.1                   | 6.8     | 19.0     | 14.7     | 11.5      | 33.6       | 7.2   |       |       |
| 5年未満       | 536  | 17                    | 22      | 27       | 62       | 42        | 15         | 332   | 19    | 7.0   |
| 100.0      | 3.2  | 4.1                   | 5.0     | 11.6     | 7.8      | 2.8       | 61.9       | 3.5   |       |       |
| 5年以上10年未満  | 780  | 18                    | 29      | 40       | 124      | 83        | 40         | 404   | 42    | 8.1   |
| 100.0      | 2.3  | 3.7                   | 5.1     | 15.9     | 10.6     | 5.1       | 51.8       | 5.4   |       |       |
| 10年以上15年未満 | 745  | 14                    | 32      | 46       | 101      | 104       | 73         | 330   | 45    | 9.2   |
| 100.0      | 1.9  | 4.3                   | 6.2     | 13.6     | 14.0     | 9.8       | 44.3       | 6.0   |       |       |
| 15年以上20年未満 | 882  | 15                    | 45      | 57       | 168      | 139       | 120        | 282   | 56    | 9.5   |
| 100.0      | 1.7  | 5.1                   | 6.5     | 19.0     | 15.8     | 13.6      | 32.0       | 6.3   |       |       |
| 20年以上      | 2467 | 49                    | 154     | 202      | 598      | 431       | 338        | 478   | 217   | 9.1   |
| 100.0      | 2.0  | 6.2                   | 8.2     | 24.2     | 17.5     | 13.7      | 19.4       | 8.8   |       |       |

※全体の調査数には経験年数が無回答のものを含み、全体の調査数は各経験年数の調査数の合計と一致しない。

問5 許可病床数

|          | 調査数  | (上段:回答数(件), 下段:割合(%)) |         |          |          |           |            |       | 平均(日) |       |
|----------|------|-----------------------|---------|----------|----------|-----------|------------|-------|-------|-------|
|          |      | 0日                    | 0日超3日未満 | 3日以上5日未満 | 5日以上7日未満 | 7日以上10日未満 | 10日以上15日未満 | 15日以上 |       | わからない |
| 全体       | 5692 | 119                   | 293     | 388      | 1079     | 838       | 652        | 1912  | 411   | 9.1   |
| 100.0    | 2.1  | 5.1                   | 6.8     | 19.0     | 14.7     | 11.5      | 33.6       | 7.2   |       |       |
| 99床以下    | 376  | 9                     | 13      | 15       | 38       | 38        | 65         | 104   | 54    | 10.6  |
| 100.0    | 2.4  | 3.5                   | 4.0     | 15.4     | 15.4     | 17.3      | 27.7       | 14.4  |       |       |
| 100~199床 | 439  | 17                    | 18      | 28       | 75       | 78        | 52         | 131   | 40    | 9.2   |
| 100.0    | 3.9  | 4.1                   | 6.4     | 17.1     | 17.8     | 11.8      | 29.8       | 9.1   |       |       |
| 200~299床 | 727  | 8                     | 16      | 16       | 46       | 125       | 130        | 117   | 200   | 10.0  |
| 100.0    | 1.1  | 2.2                   | 2.2     | 6.3      | 17.2     | 17.9      | 16.1       | 27.5  | 7.6   |       |
| 300床以上   | 2662 | 44                    | 147     | 200      | 544      | 366       | 227        | 985   | 149   | 8.4   |
| 100.0    | 1.7  | 5.5                   | 7.5     | 20.4     | 13.7     | 8.5       | 37.0       | 5.6   |       |       |

※全体の調査数には許可病床数が無回答のものを含み、全体の調査数は各許可病床数の調査数の合計と一致しない。

**問8 (1) 夜中の仮眠の有無**

※勤務形態について「2交代制(16時間未満の夜勤)」「2交代制(16時間以上の夜勤)」「3交代制(変則3交代制)」のいずれかであることと回答した看護職員について集計

| 問1 (2) 年齢 | (上段:回答数(件) 下段:割合(%)) |                 | 無回答  |
|-----------|----------------------|-----------------|------|
|           | 調査数                  | と仮に眠る時間を取ることを想定 |      |
| 全体        | 4317                 | 2927            | 1226 |
| 20歳以下     | 100.0                | 67.8            | 28.4 |
| 30歳代      | 871                  | 651             | 208  |
| 40歳代      | 1220                 | 864             | 328  |
| 50歳代以上    | 1438                 | 920             | 456  |

※全体の調査数には年齢階級が無回答のものを含むため、全体の調査数は各年齢階級の調査数の合計と一致しない。

**問8 (2) 実際の仮眠の状況**

※勤務形態について「2交代制(16時間未満の夜勤)」「2交代制(16時間以上の夜勤)」「3交代制(変則3交代制)」のいずれかであることと回答した看護職員について集計  
※仮眠の有無について「仮眠の時間を取ることにしている」と回答した看護職員について集計

| 問1 (2) 年齢 | (上段:回答数(件) 下段:割合(%)) |                 | 無回答  |
|-----------|----------------------|-----------------|------|
|           | 調査数                  | 仮眠の時間を取ることにしている |      |
| 全体        | 2927                 | 88              | 641  |
| 20歳以下     | 100.0                | 3.0             | 21.9 |
| 30歳代      | 851                  | 11              | 132  |
| 40歳代      | 864                  | 25              | 197  |
| 50歳代以上    | 920                  | 36              | 206  |

※全体の調査数には年齢階級が無回答のものを含むため、全体の調査数は各年齢階級の調査数の合計と一致しない。

**問8 (3) 当直明け休みの有無**

※職種等について「管理職にある看護職員」であり、かつ、勤務形態について「主として日勤のみ」であると回答した看護職員について集計

| 問1 (2) 年齢 | (上段:回答数(件) 下段:割合(%)) |           | 無回答  |
|-----------|----------------------|-----------|------|
|           | 調査数                  | 当直明け休みの有無 |      |
| 全体        | 756                  | 142       | 186  |
| 20歳以下     | 100.0                | 18.8      | 24.6 |
| 30歳代      | 11                   | 0         | 1    |
| 40歳代      | 30                   | 4         | 5    |
| 50歳代以上    | 273                  | 53        | 81   |

※全体の調査数には年齢階級が無回答のものを含むため、全体の調査数は各年齢階級の調査数の合計と一致しない。

| 問2 (2) 職種等                  | (上段:回答数(件) 下段:割合(%)) |                 | 無回答  |
|-----------------------------|----------------------|-----------------|------|
|                             | 調査数                  | と仮に眠る時間を取ることを想定 |      |
| 全体                          | 4317                 | 2927            | 1226 |
| 管理職にある看護職員(看護部長等、主任、係長等除く。) | 602                  | 389             | 156  |
| 管理職にない看護職員                  | 3599                 | 2449            | 1038 |

※全体の調査数には職種等が無回答のものを含むため、全体の調査数は各職種等の調査数の合計と一致しない。

| 問2 (2) 職種等                  | (上段:回答数(件) 下段:割合(%)) |                 | 無回答 |
|-----------------------------|----------------------|-----------------|-----|
|                             | 調査数                  | 仮眠の時間を取ることにしている |     |
| 全体                          | 2927                 | 88              | 641 |
| 管理職にある看護職員(看護部長等、主任、係長等除く。) | 389                  | 15              | 93  |
| 管理職にない看護職員                  | 2449                 | 72              | 524 |

※全体の調査数には職種等が無回答のものを含むため、全体の調査数は各職種等の調査数の合計と一致しない。

| 問2 (3) 勤務形態     | (上段:回答数(件) 下段:割合(%)) |                 | 無回答  |
|-----------------|----------------------|-----------------|------|
|                 | 調査数                  | と仮に眠る時間を取ることを想定 |      |
| 全体              | 4317                 | 2927            | 1226 |
| 2交代制(16時間未満の夜勤) | 1332                 | 118             | 178  |
| 2交代制(16時間以上の夜勤) | 1741                 | 85              | 113  |
| 3交代制・変則3交代制     | 1244                 | 288             | 878  |
| 主として日勤のみ        | 0                    | 0               | 0    |

※全体の調査数には勤務形態がその他、無回答のものを含むため、全体の調査数は各勤務形態の調査数の合計と一致しない。

| 問2 (3) 勤務形態     | (上段:回答数(件) 下段:割合(%)) |                 | 無回答 |
|-----------------|----------------------|-----------------|-----|
|                 | 調査数                  | 仮眠の時間を取ることにしている |     |
| 全体              | 2927                 | 88              | 641 |
| 2交代制(16時間未満の夜勤) | 1108                 | 28              | 222 |
| 2交代制(16時間以上の夜勤) | 1531                 | 36              | 357 |
| 3交代制・変則3交代制     | 288                  | 24              | 62  |
| 主として日勤のみ        | 0                    | 0               | 0   |

※全体の調査数には勤務形態がその他、無回答のものを含むため、全体の調査数は各勤務形態の調査数の合計と一致しない。

| 問4 (1) 配置部署    | (上段:回答数(件) 下段:割合(%)) |                 | 無回答  |
|----------------|----------------------|-----------------|------|
|                | 調査数                  | と仮に眠る時間を取ることを想定 |      |
| 全体             | 4317                 | 2927            | 1226 |
| 一般病棟等          | 2831                 | 67.8            | 28.4 |
| 一般病棟以外         | 1125                 | 763             | 301  |
| 集中治療系治療室(ユニット) | 236                  | 139             | 89   |

※全体の調査数には配置部署がその他、無回答のものを含むため、全体の調査数は各配置部署の調査数の合計と一致しない。  
※「一般病棟等」は問4 (1)で「一般」「地域包括ケア」「緩和ケア」「回復期リハビリテーション」と回答した者、「一般病棟以外」は問設中で「医療療養」「介護療養」「精神科」「精神科(認知症専門)」「精神科(認知症専門)」と回答した者、「集中治療系治療室(ユニット)」は問設中で「救急救命センター」「集中治療室」「新生児集中治療室(NICU)」「新生児回復室(GCU)」「ハイケアユニット」「脳卒中ケアユニット」と回答した者を指す。

| 問4 (1) 配置部署    | (上段:回答数(件) 下段:割合(%)) |                 | 無回答 |
|----------------|----------------------|-----------------|-----|
|                | 調査数                  | 仮眠の時間を取ることにしている |     |
| 全体             | 2927                 | 88              | 641 |
| 一般病棟等          | 1948                 | 57              | 461 |
| 一般病棟以外         | 763                  | 25              | 137 |
| 集中治療系治療室(ユニット) | 139                  | 3               | 16  |

※全体の調査数には配置部署がその他、無回答のものを含むため、全体の調査数は各配置部署の調査数の合計と一致しない。  
※「一般病棟等」は問4 (1)で「一般」「地域包括ケア」「緩和ケア」「回復期リハビリテーション」と回答した者、「一般病棟以外」は問設中で「医療療養」「介護療養」「精神科」「精神科(認知症専門)」「精神科(認知症専門)」と回答した者、「集中治療系治療室(ユニット)」は問設中で「救急救命センター」「集中治療室」「新生児集中治療室(NICU)」「新生児回復室(GCU)」「ハイケアユニット」「脳卒中ケアユニット」と回答した者を指す。

| 問4 (1) 配置部署    | (上段:回答数(件) 下段:割合(%)) |           | 無回答 |
|----------------|----------------------|-----------|-----|
|                | 調査数                  | 当直明け休みの有無 |     |
| 全体             | 756                  | 142       | 186 |
| 一般病棟等          | 391                  | 84        | 117 |
| 一般病棟以外         | 191                  | 19        | 44  |
| 集中治療系治療室(ユニット) | 29                   | 7         | 14  |

※全体の調査数には配置部署がその他、無回答のものを含むため、全体の調査数は各配置部署の調査数の合計と一致しない。  
※「一般病棟等」は問4 (1)で「一般」「地域包括ケア」「緩和ケア」「回復期リハビリテーション」と回答した者、「一般病棟以外」は問設中で「医療療養」「介護療養」「精神科」「精神科(認知症専門)」「精神科(認知症専門)」と回答した者、「集中治療系治療室(ユニット)」は問設中で「救急救命センター」「集中治療室」「新生児集中治療室(NICU)」「新生児回復室(GCU)」「ハイケアユニット」「脳卒中ケアユニット」と回答した者を指す。

| 問5 看護職員経験年数 | (上段:回答数(件) 下段:割合(%)) |                 | 無回答  |
|-------------|----------------------|-----------------|------|
|             | 調査数                  | と仮に眠る時間を取ることを想定 |      |
| 全体          | 4317                 | 2927            | 1226 |
| 5年未満        | 514                  | 384             | 123  |
| 5年以上10年未満   | 723                  | 545             | 165  |
| 10年以上15年未満  | 640                  | 453             | 178  |
| 15年以上20年未満  | 706                  | 474             | 208  |
| 20年以上       | 1530                 | 940             | 485  |

※全体の調査数には経験年数が無回答のものを含むため、全体の調査数は各経験年数の調査数の合計と一致しない。

| 問5 看護職員経験年数 | (上段:回答数(件) 下段:割合(%)) |                 | 無回答 |
|-------------|----------------------|-----------------|-----|
|             | 調査数                  | 仮眠の時間を取ることにしている |     |
| 全体          | 2927                 | 88              | 641 |
| 5年未満        | 384                  | 7               | 78  |
| 5年以上10年未満   | 545                  | 13              | 113 |
| 10年以上15年未満  | 453                  | 12              | 112 |
| 15年以上20年未満  | 474                  | 15              | 102 |
| 20年以上       | 940                  | 38              | 216 |

※全体の調査数には経験年数が無回答のものを含むため、全体の調査数は各経験年数の調査数の合計と一致しない。

| 問5 看護職員経験年数 | (上段:回答数(件) 下段:割合(%)) |           | 無回答 |
|-------------|----------------------|-----------|-----|
|             | 調査数                  | 当直明け休みの有無 |     |
| 全体          | 756                  | 142       | 186 |
| 5年未満        | 2                    | 0         | 2   |
| 5年以上10年未満   | 1                    | 1         | 0   |
| 10年以上15年未満  | 17                   | 2         | 3   |
| 15年以上20年未満  | 64                   | 7         | 17  |
| 20年以上       | 635                  | 129       | 160 |

※全体の調査数には経験年数が無回答のものを含むため、全体の調査数は各経験年数の調査数の合計と一致しない。

| 問5 許可病床数 | (上段:回答数(件) 下段:割合(%)) |                 | 無回答  |
|----------|----------------------|-----------------|------|
|          | 調査数                  | と仮に眠る時間を取ることを想定 |      |
| 全体       | 4317                 | 2927            | 1226 |
| 99床以下    | 261                  | 187             | 58   |
| 100~199床 | 322                  | 229             | 122  |
| 200~299床 | 526                  | 358             | 146  |
| 300床以上   | 1400                 | 881             | 427  |

※全体の調査数には許可病床数が無回答のものを含むため、全体の調査数は各許可病床数の調査数の合計と一致しない。

| 問5 許可病床数 | (上段:回答数(件) 下段:割合(%)) |                 | 無回答 |
|----------|----------------------|-----------------|-----|
|          | 調査数                  | 仮眠の時間を取ることにしている |     |
| 全体       | 2927                 | 88              | 641 |
| 99床以下    | 187                  | 3               | 34  |
| 100~199床 | 229                  | 6               | 57  |
| 200~299床 | 358                  | 12              | 74  |
| 300床以上   | 1425                 | 45              | 314 |

※全体の調査数には許可病床数が無回答のものを含むため、全体の調査数は各許可病床数の調査数の合計と一致しない。

| 問5 許可病床数 | (上段:回答数(件) 下段:割合(%)) |           | 無回答 |
|----------|----------------------|-----------|-----|
|          | 調査数                  | 当直明け休みの有無 |     |
| 全体       | 756                  | 142       | 186 |
| 99床以下    | 54                   | 1         | 1   |
| 100~199床 | 8                    | 1         | 0   |
| 200~299床 | 109                  | 10        | 23  |
| 300床以上   | 300                  | 22        | 107 |

※全体の調査数には許可病床数が無回答のものを含むため、全体の調査数は各許可病床数の調査数の合計と一致しない。



問0(1)労働時間の把握方法

問1(2)年齢

|        | 調査数  | 認所<br>属長<br>等が<br>目視<br>で確 | 握観<br>たの<br>さの<br>イナ<br>ムを<br>ド基<br>等に<br>の把<br>客 | 自<br>己申<br>告し<br>てい<br>る | づ出<br>き動<br>作へ<br>の把<br>握さ<br>れて<br>いる<br>基 | い特<br>に把<br>握さ<br>れて<br>いな<br>い | そ<br>の他 | わ<br>か<br>ら<br>な<br>い | 無<br>回<br>答 | (上段:回答数(件), 下段:割合(%)) |     |
|--------|------|----------------------------|---|--------------------------|---|---------------------------------|---------|-----------------------|-------------|-----------------------|-----|
|        |      |                            |   |                          |   |                                 |         |                       |             |                       |     |
| 全体     | 5692 | 284                        | 2700  | 821                      | 1627  | 71                              | 138     | 30                    | 21          | 100.0                 | 5.0 |
| 20歳以下  | 920  | 54                         | 371   | 189                      | 260   | 13                              | 21      | 11                    | 1           | 100.0                 | 0.1 |
| 30歳代   | 1414 | 57                         | 649   | 233                      | 425   | 12                              | 30      | 6                     | 2           | 100.0                 | 0.2 |
| 40歳代   | 1923 | 103                        | 947   | 244                      | 542   | 28                              | 41      | 7                     | 4           | 100.0                 | 0.4 |
| 50歳代以上 | 1386 | 69                         | 711   | 149                      | 389   | 17                              | 38      | 6                     | 8           | 100.0                 | 0.6 |

※全体の調査数には年齢階級が無回答のものを含み、全体の調査数は各年齢階級の調査数の合計と一致しない。

問2(2)職階等

|                                 | 調査数  | 認所<br>属長<br>等が<br>目視<br>で確 | 握観<br>たの<br>さの<br>イナ<br>ムを<br>ド基<br>等に<br>の把<br>客 | 自<br>己申<br>告し<br>てい<br>る | づ出<br>き動<br>作へ<br>の把<br>握さ<br>れて<br>いる<br>基 | い特<br>に把<br>握さ<br>れて<br>いな<br>い | そ<br>の他 | わ<br>か<br>ら<br>な<br>い | 無<br>回<br>答 | (上段:回答数(件), 下段:割合(%)) |     |
|---------------------------------|------|----------------------------|---|--------------------------|---|---------------------------------|---------|-----------------------|-------------|-----------------------|-----|
|                                 |      |                            |   |                          |   |                                 |         |                       |             |                       |     |
| 全体                              | 5692 | 284                        | 2700  | 821                      | 1627  | 71                              | 138     | 30                    | 21          | 100.0                 | 0.4 |
| 管理職にある看護職員<br>(看護部長等、主任、係長等除く。) | 1466 | 83                         | 769   | 154                      | 372   | 32                              | 49      | 3                     | 4           | 100.0                 | 0.3 |
| 管理職にない看護職員                      | 4035 | 194                        | 1836  | 635                      | 1213  | 38                              | 84      | 24                    | 11          | 100.0                 | 0.3 |

※全体の調査数には職階等が無回答のものを含み、全体の調査数は各職階等の調査数の合計と一致しない。

問2(3)勤務形態

|                 | 調査数  | 認所<br>属長<br>等が<br>目視<br>で確 | 握観<br>たの<br>さの<br>イナ<br>ムを<br>ド基<br>等に<br>の把<br>客 | 自<br>己申<br>告し<br>てい<br>る | づ出<br>き動<br>作へ<br>の把<br>握さ<br>れて<br>いる<br>基 | い特<br>に把<br>握さ<br>れて<br>いな<br>い | そ<br>の他 | わ<br>か<br>ら<br>な<br>い | 無<br>回<br>答 | (上段:回答数(件), 下段:割合(%)) |     |
|-----------------|------|----------------------------|---|--------------------------|---|---------------------------------|---------|-----------------------|-------------|-----------------------|-----|
|                 |      |                            |   |                          |   |                                 |         |                       |             |                       |     |
| 全体              | 5692 | 284                        | 2700  | 821                      | 1627  | 71                              | 138     | 30                    | 21          | 100.0                 | 0.4 |
| 2交代制(16時間未満の夜勤) | 1332 | 64                         | 631   | 186                      | 386   | 16                              | 32      | 12                    | 5           | 100.0                 | 0.5 |
| 2交代制(16時間以上の夜勤) | 1740 | 82                         | 956   | 239                      | 401   | 17                              | 37      | 8                     | 1           | 100.0                 | 0.1 |
| 3交代制・変則3交代制     | 1244 | 66                         | 390   | 235                      | 502   | 15                              | 26      | 7                     | 3           | 100.0                 | 0.2 |
| 主として日勤のみ        | 1084 | 58                         | 588   | 119                      | 281   | 20                              | 31      | 3                     | 4           | 100.0                 | 0.4 |

※全体の調査数には勤務形態がその他、無回答のものを含み、全体の調査数は各勤務形態の調査数の合計と一致しない。

問4(1)配属部署

|                | 調査数  | 認所<br>属長<br>等が<br>目視<br>で確 | 握観<br>たの<br>さの<br>イナ<br>ムを<br>ド基<br>等に<br>の把<br>客 | 自<br>己申<br>告し<br>てい<br>る | づ出<br>き動<br>作へ<br>の把<br>握さ<br>れて<br>いる<br>基 | い特<br>に把<br>握さ<br>れて<br>いな<br>い | そ<br>の他 | わ<br>か<br>ら<br>な<br>い | 無<br>回<br>答 | (上段:回答数(件), 下段:割合(%)) |     |
|----------------|------|----------------------------|---|--------------------------|---|---------------------------------|---------|-----------------------|-------------|-----------------------|-----|
|                |      |                            |   |                          |   |                                 |         |                       |             |                       |     |
| 全体             | 5692 | 284                        | 2700  | 821                      | 1627  | 71                              | 138     | 30                    | 21          | 100.0                 | 0.4 |
| 一般病棟等          | 3496 | 175                        | 1481  | 655                      | 1089  | 60                              | 94      | 19                    | 7           | 100.0                 | 0.2 |
| 一般病棟以外         | 1468 | 73                         | 878   | 72                       | 403   | 6                               | 25      | 6                     | 11          | 100.0                 | 0.5 |
| 集中治療系治療室(ユニット) | 284  | 18                         | 123   | 42                       | 92  | 0                               | 7       | 2                     | 0           | 100.0                 | 0.0 |

※全体の調査数には配属部署がその他、無回答のものを含み、全体の調査数は各配属部署の調査数の合計と一致しない。  
※「一般病棟等」は問4(1)で「一般」「地域包括ケア」「緩和ケア」「回復期リハビリテーション」と回答した者、「一般病棟以外」は同設問で「医療療養」「介護療養」「精神科(認知症専門)」「特殊疾患療法」と回答した者、「集中治療系治療室(ユニット)」は同設問で「救命救急センター」「集中治療室」「新生児集中治療室(NICU)」「新生児回復室(GCU)」「ハイケアユニット」「脳卒中ケアユニット」と回答した者を指す。

問5看護職員経験年数

|            | 調査数  | 認所<br>属長<br>等が<br>目視<br>で確 | 握観<br>たの<br>さの<br>イナ<br>ムを<br>ド基<br>等に<br>の把<br>客 | 自<br>己申<br>告し<br>てい<br>る | づ出<br>き動<br>作へ<br>の把<br>握さ<br>れて<br>いる<br>基 | い特<br>に把<br>握さ<br>れて<br>いな<br>い | そ<br>の他 | わ<br>か<br>ら<br>な<br>い | 無<br>回<br>答 | (上段:回答数(件), 下段:割合(%)) |     |
|------------|------|----------------------------|---|--------------------------|---|---------------------------------|---------|-----------------------|-------------|-----------------------|-----|
|            |      |                            |   |                          |   |                                 |         |                       |             |                       |     |
| 全体         | 5692 | 284                        | 2700  | 821                      | 1627  | 71                              | 138     | 30                    | 21          | 100.0                 | 0.4 |
| 5年未満       | 538  | 27                         | 223   | 104                      | 154   | 8                               | 10      | 9                     | 1           | 100.0                 | 0.1 |
| 5年以上10年未満  | 780  | 40                         | 352   | 140                      | 215   | 8                               | 19      | 1                     | 0           | 100.0                 | 0.0 |
| 10年以上15年未満 | 745  | 33                         | 340   | 115                      | 231   | 5                               | 17      | 4                     | 0           | 100.0                 | 0.0 |
| 15年以上20年未満 | 882  | 39                         | 434   | 130                      | 243   | 8                               | 19      | 5                     | 4           | 100.0                 | 0.5 |
| 20年以上      | 2467 | 130                        | 1187  | 306                      | 720   | 40                              | 69      | 8                     | 7           | 100.0                 | 0.3 |

※全体の調査数には経験年数が無回答のものを含み、全体の調査数は各経験年数の調査数の合計と一致しない。

問5許可病床数

|          | 調査数  | 認所<br>属長<br>等が<br>目視<br>で確 | 握観<br>たの<br>さの<br>イナ<br>ムを<br>ド基<br>等に<br>の把<br>客 | 自<br>己申<br>告し<br>てい<br>る | づ出<br>き動<br>作へ<br>の把<br>握さ<br>れて<br>いる<br>基 | い特<br>に把<br>握さ<br>れて<br>いな<br>い | そ<br>の他 | わ<br>か<br>ら<br>な<br>い | 無<br>回<br>答 | (上段:回答数(件), 下段:割合(%)) |     |
|----------|------|----------------------------|---|--------------------------|---|---------------------------------|---------|-----------------------|-------------|-----------------------|-----|
|          |      |                            |   |                          |   |                                 |         |                       |             |                       |     |
| 全体       | 5692 | 284                        | 2700  | 821                      | 1627  | 71                              | 138     | 30                    | 21          | 100.0                 | 0.4 |
| 99床以下    | 376  | 7                          | 247   | 23                       | 94  | 1                               | 2       | 0                     | 2           | 100.0                 | 0.2 |
| 100~199床 | 439  | 10                         | 65.7  | 6.1                      | 25.0  | 0.3                             | 0.5     | 0.0                   | 0.5         | 100.0                 | 0.5 |
| 200~299床 | 727  | 35                         | 385   | 56                       | 218   | 13                              | 16      | 1                     | 3           | 100.0                 | 0.4 |
| 300床以上   | 2662 | 163                        | 1085  | 541                      | 734   | 38                              | 80      | 14                    | 7           | 100.0                 | 0.3 |

※全体の調査数には許可病床数が無回答のものを含み、全体の調査数は各許可病床数の調査数の合計と一致しない。

問0(2)把握されている労働時間の正確性

問1(2)年齢

|        | 調査数  | 正確に把握されている | 概ね正確に把握されている | あまり正確でない | まったく把握されていない | 無回答 | (上段:回答数(件), 下段:割合(%)) |       |     |
|--------|------|------------|--------------|----------|--------------|-----|-----------------------|-------|-----|
|        |      |            |              |          |              |     |                       |       |     |
| 全体     | 5432 | 1990       | 2247         | 820      | 173          | 109 | 93                    | 100.0 | 3.2 |
| 20歳以下  | 874  | 231        | 407          | 165      | 39           | 23  | 9                     | 100.0 | 2.6 |
| 30歳代   | 1364 | 430        | 589          | 242      | 48           | 34  | 21                    | 100.0 | 1.5 |
| 40歳代   | 1836 | 705        | 736          | 272      | 47           | 40  | 36                    | 100.0 | 2.2 |
| 50歳代以上 | 1317 | 609        | 494          | 138      | 36           | 12  | 26                    | 100.0 | 0.9 |

※全体の調査数には年齢階級が無回答のものを含み、全体の調査数は各年齢階級の調査数の合計と一致しない。

問2(2)職階等

|                                 | 調査数  | 正確に把握されている | 概ね正確に把握されている | あまり正確でない | まったく把握されていない | 無回答 | (上段:回答数(件), 下段:割合(%)) |       |     |
|---------------------------------|------|------------|--------------|----------|--------------|-----|-----------------------|-------|-----|
|                                 |      |            |              |          |              |     |                       |       |     |
| 全体                              | 5432 | 1990       | 2247         | 820      | 173          | 109 | 93                    | 100.0 | 1.7 |
| 管理職にある看護職員<br>(看護部長等、主任、係長等除く。) | 1378 | 571        | 579          | 153      | 33           | 17  | 25                    | 100.0 | 1.8 |
| 管理職にない看護職員                      | 3878 | 1364       | 1597         | 637      | 135          | 87  | 58                    | 100.0 | 1.5 |

※全体の調査数には職階等が無回答のものを含み、全体の調査数は各職階等の調査数の合計と一致しない。

問2(3)勤務形態

|                 | 調査数  | 正確に把握されている | 概ね正確に把握されている | あまり正確でない | まったく把握されていない | 無回答 | (上段:回答数(件), 下段:割合(%)) |       |     |
|-----------------|------|------------|--------------|----------|--------------|-----|-----------------------|-------|-----|
|                 |      |            |              |          |              |     |                       |       |     |
| 全体              | 5432 | 1990       | 2247         | 820      | 173          | 109 | 93                    | 100.0 | 1.7 |
| 2交代制(16時間未満の夜勤) | 1267 | 503        | 524          | 172      | 28           | 18  | 22                    | 100.0 | 2.2 |
| 2交代制(16時間以上の夜勤) | 1678 | 601        | 709          | 250      | 58           | 30  | 30                    | 100.0 | 1.8 |
| 3交代制・変則3交代制     | 1193 | 342        | 495          | 236      | 54           | 45  | 21                    | 100.0 | 2.1 |
| 主として日勤のみ        | 1026 | 445        | 404          | 125      | 24           | 11  | 17                    | 100.0 | 1.1 |

※全体の調査数には勤務形態がその他、無回答のものを含み、全体の調査数は各勤務形態の調査数の合計と一致しない。

問4(1)配属部署

|                | 調査数  | 正確に把握されている | 概ね正確に把握されている | あまり正確でない | まったく把握されていない | 無回答 | (上段:回答数(件), 下段:割合(%)) |       |     |
|----------------|------|------------|--------------|----------|--------------|-----|-----------------------|-------|-----|
|                |      |            |              |          |              |     |                       |       |     |
| 全体             | 5432 | 1990       | 2247         | 820      | 173          | 109 | 93                    | 100.0 | 1.7 |
| 一般病棟等          | 3320 | 996        | 1466         | 600      | 132          | 71  | 55                    | 100.0 | 1.7 |
| 一般病棟以外         | 1426 | 746        | 477          | 130      | 23           | 29  | 31                    | 100.0 | 2.2 |
| 集中治療系治療室(ユニット) | 275  | 79         | 126          | 50       | 11           | 6   | 3                     | 100.0 | 2.2 |

※全体の調査数には配属部署がその他、無回答のものを含み、全体の調査数は各配属部署の調査数の合計と一致しない。  
※「一般病棟等」は問4(1)で「一般」「地域包括ケア」「緩和ケア」「回復期リハビリテーション」と回答した者、「一般病棟以外」は同設問で「医療療養」「介護療養」「精神科(認知症専門)」「特殊疾患療法」と回答した者、「集中治療系治療室(ユニット)」は同設問で「救命救急センター」「集中治療室」「新生児集中治療室(NICU)」「新生児回復室(GCU)」「ハイケアユニット」「脳卒中ケアユニット」と回答した者を指す。

問5看護職員経験年数

|            | 調査数  | 正確に把握されている | 概ね正確に把握されている | あまり正確でない | まったく把握されていない | 無回答 | (上段:回答数(件), 下段:割合(%)) |       |     |
|------------|------|------------|--------------|----------|--------------|-----|-----------------------|-------|-----|
|            |      |            |              |          |              |     |                       |       |     |
| 全体         | 5432 | 1990       | 2247         | 820      | 173          | 109 | 93                    | 100.0 | 1.7 |
| 5年未満       | 508  | 120        | 243          | 99       | 25           | 14  | 7                     | 100.0 | 1.4 |
| 5年以上10年未満  | 747  | 235        | 324          | 122      | 37           | 22  | 7                     | 100.0 | 0.9 |
| 10年以上15年未満 | 719  | 233        | 311          | 163      | 50           | 29  | 14                    | 100.0 | 1.2 |
| 15年以上20年未満 | 846  | 285        | 368          | 130      | 27           | 22  | 14                    | 100.0 | 1.7 |
| 20年以上      | 2343 | 980        | 910          | 307      | 63           | 33  | 50                    | 100.0 | 2.1 |

※全体の調査数には経験年数が無回答のものを含み、全体の調査数は各経験年数の調査数の合計と一致しない。

問5許可病床数

|          | 調査数  | 正確に把握されている | 概ね正確に把握されている | あまり正確でない | まったく把握されていない | 無回答 | (上段:回答数(件), 下段:割合(%)) |       |     |
|----------|------|------------|--------------|----------|--------------|-----|-----------------------|-------|-----|
|          |      |            |              |          |              |     |                       |       |     |
| 全体       | 5432 | 1990       | 2247         | 820      | 173          | 109 | 93                    | 100.0 | 1.7 |
| 99床以下    | 371  | 200        | 130          | 24       | 2            | 6   | 9                     | 100.0 | 1.4 |
| 100~199床 | 421  | 53.9       | 35.0         | 6.5      | 0.5          | 1.6 | 2.0                   | 100.0 | 1.8 |
| 200~299床 | 694  | 349        | 232          | 68       | 13           | 14  | 18                    | 100.0 | 2.6 |
| 300床以上   | 2523 | 749        | 1111         | 471      | 100          | 59  | 33                    | 100.0 | 1.3 |

※全体の調査数には許可病床数が無回答のものを含み、全体の調査数は各許可病床数の調査数の合計と一致しない。

問10 時間外労働の手当の支給

|        | (上段:回答数(件) 下段:割合(%)) |   | 支<br>給<br>さ<br>れ<br>て<br>い<br>な<br>い | わ<br>か<br>ら<br>な<br>い | 無<br>回<br>答 |    |
|--------|----------------------|---|--------------------------------------|-----------------------|-------------|----|
|        | 調<br>査<br>数          | 全<br>額<br>支<br>給<br>さ<br>れ<br>て<br>い<br>る |                                      |                       |             |    |
| 全体     | 5692                 | 2508                                      | 2245                                 | 598                   | 270         | 71 |
| 100.0  | 44.1                 | 39.4                                      | 10.5                                 | 4.7                   | 1.2         |    |
| 20歳代以下 | 920                  | 344                                       | 481                                  | 30                    | 62          | 3  |
| 100.0  | 37.4                 | 52.3                                      | 3.3                                  | 6.7                   | 0.3         |    |
| 30歳代   | 1414                 | 595                                       | 649                                  | 77                    | 80          | 23 |
| 100.0  | 42.1                 | 45.9                                      | 5.4                                  | 5.7                   | 0.9         |    |
| 40歳代   | 1923                 | 912                                       | 710                                  | 211                   | 69          | 21 |
| 100.0  | 47.4                 | 36.9                                      | 11.0                                 | 3.6                   | 1.1         |    |
| 50歳代以上 | 1386                 | 638                                       | 388                                  | 272                   | 56          | 32 |
| 100.0  | 46.0                 | 28.0                                      | 19.6                                 | 4.0                   | 2.3         |    |

※全体の調査数には年齢階級が無回答のものを含むため、全体の調査数は各年齢階級の調査数の合計と一致しない。

問11 (1) 労働時間として認められている業務内容についての就業規則等の明示

|        | (上段:回答数(件) 下段:割合(%)) |                                 | 明<br>示<br>さ<br>れ<br>て<br>い<br>な<br>い | 明<br>示<br>さ<br>れ<br>て<br>い<br>な<br>い | わ<br>か<br>ら<br>な<br>い | 無<br>回<br>答 |
|--------|----------------------|---------------------------------|--------------------------------------|--------------------------------------|-----------------------|-------------|
|        | 調<br>査<br>数          | 明<br>示<br>さ<br>れ<br>て<br>い<br>る |                                      |                                      |                       |             |
| 全体     | 5692                 | 3348                            | 616                                  | 1600                                 | 128                   |             |
| 100.0  | 58.8                 | 10.8                            | 28.1                                 | 2.2                                  |                       |             |
| 20歳代以下 | 920                  | 483                             | 57                                   | 375                                  | 5                     |             |
| 100.0  | 52.5                 | 6.2                             | 40.8                                 | 0.5                                  |                       |             |
| 30歳代   | 1414                 | 736                             | 137                                  | 518                                  | 23                    |             |
| 100.0  | 52.1                 | 9.7                             | 36.6                                 | 1.6                                  |                       |             |
| 40歳代   | 1923                 | 1165                            | 242                                  | 466                                  | 50                    |             |
| 100.0  | 60.6                 | 12.6                            | 24.2                                 | 2.6                                  |                       |             |
| 50歳代以上 | 1386                 | 933                             | 176                                  | 228                                  | 49                    |             |
| 100.0  | 67.3                 | 12.7                            | 16.5                                 | 3.5                                  |                       |             |

※全体の調査数には年齢階級が無回答のものを含むため、全体の調査数は各年齢階級の調査数の合計と一致しない。

問2 (2) 職階等

|                                 | (上段:回答数(件) 下段:割合(%)) |   | 支<br>給<br>さ<br>れ<br>て<br>い<br>な<br>い | わ<br>か<br>ら<br>な<br>い | 無<br>回<br>答 |    |
|---------------------------------|----------------------|---|--------------------------------------|-----------------------|-------------|----|
|                                 | 調<br>査<br>数          | 全<br>額<br>支<br>給<br>さ<br>れ<br>て<br>い<br>る |                                      |                       |             |    |
| 全体                              | 5692                 | 2508                                      | 2245                                 | 598                   | 270         | 71 |
| 100.0                           | 44.1                 | 39.4                                      | 10.5                                 | 4.7                   | 1.2         |    |
| 管理職にある看護職員<br>(看護部長等、主任、係長等除く。) | 1466                 | 606                                       | 406                                  | 395                   | 31          | 28 |
| 100.0                           | 41.3                 | 27.7                                      | 26.9                                 | 2.1                   | 1.9         |    |
| 管理職にない看護職員                      | 4035                 | 1806                                      | 1767                                 | 194                   | 228         | 41 |
| 100.0                           | 44.8                 | 45.8                                      | 4.8                                  | 5.7                   | 2.3         |    |

※全体の調査数には職階等が無回答のものを含むため、全体の調査数は各職階等の調査数の合計と一致しない。

問2 (2) 職階等

|                                 | (上段:回答数(件) 下段:割合(%)) |                                 | 明<br>示<br>さ<br>れ<br>て<br>い<br>な<br>い | 明<br>示<br>さ<br>れ<br>て<br>い<br>な<br>い | わ<br>か<br>ら<br>な<br>い | 無<br>回<br>答 |
|---------------------------------|----------------------|---------------------------------|--------------------------------------|--------------------------------------|-----------------------|-------------|
|                                 | 調<br>査<br>数          | 明<br>示<br>さ<br>れ<br>て<br>い<br>る |                                      |                                      |                       |             |
| 全体                              | 5692                 | 3348                            | 616                                  | 1600                                 | 128                   |             |
| 100.0                           | 58.8                 | 10.8                            | 28.1                                 | 2.2                                  |                       |             |
| 管理職にある看護職員<br>(看護部長等、主任、係長等除く。) | 1466                 | 1018                            | 213                                  | 192                                  | 43                    |             |
| 100.0                           | 69.4                 | 14.5                            | 13.1                                 | 2.9                                  |                       |             |
| 管理職にない看護職員                      | 4035                 | 2226                            | 386                                  | 1347                                 | 76                    |             |
| 100.0                           | 55.2                 | 9.6                             | 33.4                                 | 1.9                                  |                       |             |

※全体の調査数には職階等が無回答のものを含むため、全体の調査数は各職階等の調査数の合計と一致しない。

問2 (3) 勤務形態

|                 | (上段:回答数(件) 下段:割合(%)) |   | 支<br>給<br>さ<br>れ<br>て<br>い<br>な<br>い | わ<br>か<br>ら<br>な<br>い | 無<br>回<br>答 |    |
|-----------------|----------------------|---|--------------------------------------|-----------------------|-------------|----|
|                 | 調<br>査<br>数          | 全<br>額<br>支<br>給<br>さ<br>れ<br>て<br>い<br>る |                                      |                       |             |    |
| 全体              | 5692                 | 2508                                      | 2245                                 | 598                   | 270         | 71 |
| 100.0           | 44.1                 | 39.4                                      | 10.5                                 | 4.7                   | 1.2         |    |
| 2交代制(16時間未満の夜勤) | 1332                 | 625                                       | 520                                  | 94                    | 76          | 17 |
| 100.0           | 46.9                 | 39.0                                      | 7.1                                  | 5.7                   | 1.3         |    |
| 2交代制(16時間以上の夜勤) | 1741                 | 712                                       | 783                                  | 155                   | 76          | 15 |
| 100.0           | 40.9                 | 45.0                                      | 8.9                                  | 4.4                   | 0.9         |    |
| 3交代制・変則3交代制     | 1244                 | 547                                       | 550                                  | 55                    | 79          | 13 |
| 100.0           | 44.0                 | 44.2                                      | 4.4                                  | 6.4                   | 1.0         |    |
| 主として日勤のみ        | 1084                 | 487                                       | 298                                  | 249                   | 25          | 25 |
| 100.0           | 44.9                 | 27.5                                      | 23.0                                 | 2.3                   | 2.3         |    |

※全体の調査数には勤務形態がその他、無回答のものを含むため、全体の調査数は各勤務形態の調査数の合計と一致しない。

問2 (3) 勤務形態

|                 | (上段:回答数(件) 下段:割合(%)) |                                 | 明<br>示<br>さ<br>れ<br>て<br>い<br>る | 明<br>示<br>さ<br>れ<br>て<br>い<br>な<br>い | わ<br>か<br>ら<br>な<br>い | 無<br>回<br>答 |
|-----------------|----------------------|---------------------------------|---------------------------------|--------------------------------------|-----------------------|-------------|
|                 | 調<br>査<br>数          | 明<br>示<br>さ<br>れ<br>て<br>い<br>る |                                 |                                      |                       |             |
| 全体              | 5692                 | 3348                            | 616                             | 1600                                 | 128                   |             |
| 100.0           | 58.8                 | 10.8                            | 28.1                            | 2.2                                  |                       |             |
| 2交代制(16時間未満の夜勤) | 1332                 | 811                             | 117                             | 374                                  | 30                    |             |
| 100.0           | 60.9                 | 8.8                             | 28.1                            | 2.3                                  |                       |             |
| 2交代制(16時間以上の夜勤) | 1741                 | 992                             | 189                             | 523                                  | 37                    |             |
| 100.0           | 57.0                 | 10.9                            | 30.0                            | 2.1                                  |                       |             |
| 3交代制・変則3交代制     | 1244                 | 666                             | 124                             | 431                                  | 23                    |             |
| 100.0           | 53.5                 | 10.9                            | 34.3                            | 1.8                                  |                       |             |
| 主として日勤のみ        | 1084                 | 711                             | 152                             | 191                                  | 30                    |             |
| 100.0           | 65.6                 | 14.0                            | 17.6                            | 2.8                                  |                       |             |

※全体の調査数には勤務形態がその他、無回答のものを含むため、全体の調査数は各勤務形態の調査数の合計と一致しない。

問4 (1) 配属部署

|                | (上段:回答数(件) 下段:割合(%)) |   | 支<br>給<br>さ<br>れ<br>て<br>い<br>な<br>い | わ<br>か<br>ら<br>な<br>い | 無<br>回<br>答 |    |
|----------------|----------------------|---|--------------------------------------|-----------------------|-------------|----|
|                | 調<br>査<br>数          | 全<br>額<br>支<br>給<br>さ<br>れ<br>て<br>い<br>る |                                      |                       |             |    |
| 全体             | 5692                 | 2508                                      | 2245                                 | 598                   | 270         | 71 |
| 100.0          | 44.1                 | 39.4                                      | 10.5                                 | 4.7                   | 1.2         |    |
| 一般病棟等          | 3496                 | 1492                                      | 1519                                 | 276                   | 177         | 32 |
| 100.0          | 42.7                 | 43.4                                      | 7.9                                  | 5.1                   | 0.9         |    |
| 一般病棟以外         | 1468                 | 674                                       | 470                                  | 226                   | 71          | 27 |
| 100.0          | 45.9                 | 32.0                                      | 15.4                                 | 4.8                   | 1.8         |    |
| 集中治療系治療室(ユニット) | 104                  | 12  | 19                                   | 33                    | 15          | 1  |
| 100.0          | 43.7                 | 41.9                                      | 8.1                                  | 5.3                   | 1.1         |    |

※全体の調査数には配属部署がその他、無回答のものを含むため、全体の調査数は各配属部署の調査数の合計と一致しない。  
※「一般病棟等」は問4(1)で「一般」「地域包括ケア」「緩和ケア」「回復期リハビリテーション」と回答した者、「一般病棟以外」は同設問で「医療療養」「介護療養」「精神科」「精神科(認知症専門)」「特殊疾患療法」と回答した者、「集中治療系治療室(ユニット)」は同設問で「救命救命センター」「集中治療室」「新生児集中治療室(NICU)」「新生児回復室(GCU)」「ハイケアユニット」「脳卒中ケアユニット」と回答した者を指す。

問4 (1) 配属部署

|                | (上段:回答数(件) 下段:割合(%)) |                                 | 明<br>示<br>さ<br>れ<br>て<br>い<br>る | 明<br>示<br>さ<br>れ<br>て<br>い<br>な<br>い | わ<br>か<br>ら<br>な<br>い | 無<br>回<br>答 |
|----------------|----------------------|---------------------------------|---------------------------------|--------------------------------------|-----------------------|-------------|
|                | 調<br>査<br>数          | 明<br>示<br>さ<br>れ<br>て<br>い<br>る |                                 |                                      |                       |             |
| 全体             | 5692                 | 3348                            | 616                             | 1600                                 | 128                   |             |
| 100.0          | 58.8                 | 10.8                            | 28.1                            | 2.2                                  |                       |             |
| 一般病棟等          | 3496                 | 2017                            | 364                             | 1044                                 | 71                    |             |
| 100.0          | 57.7                 | 10.4                            | 29.9                            | 2.0                                  |                       |             |
| 一般病棟以外         | 1468                 | 894                             | 162                             | 368                                  | 44                    |             |
| 100.0          | 60.9                 | 11.0                            | 25.1                            | 3.0                                  |                       |             |
| 集中治療系治療室(ユニット) | 104                  | 161                             | 37                              | 81                                   | 5                     |             |
| 100.0          | 56.7                 | 13.0                            | 28.5                            | 1.8                                  |                       |             |

※全体の調査数には配属部署がその他、無回答のものを含むため、全体の調査数は各配属部署の調査数の合計と一致しない。  
※「一般病棟等」は問4(1)で「一般」「地域包括ケア」「緩和ケア」「回復期リハビリテーション」と回答した者、「一般病棟以外」は同設問で「医療療養」「介護療養」「精神科」「精神科(認知症専門)」「特殊疾患療法」と回答した者、「集中治療系治療室(ユニット)」は同設問で「救命救命センター」「集中治療室」「新生児集中治療室(NICU)」「新生児回復室(GCU)」「ハイケアユニット」「脳卒中ケアユニット」と回答した者を指す。

問5 看護職員経験年数

|            | (上段:回答数(件) 下段:割合(%)) |   | 支<br>給<br>さ<br>れ<br>て<br>い<br>な<br>い | わ<br>か<br>ら<br>な<br>い | 無<br>回<br>答 |    |
|------------|----------------------|---|--------------------------------------|-----------------------|-------------|----|
|            | 調<br>査<br>数          | 全<br>額<br>支<br>給<br>さ<br>れ<br>て<br>い<br>る |                                      |                       |             |    |
| 全体         | 5692                 | 2508                                      | 2245                                 | 598                   | 270         | 71 |
| 100.0      | 44.1                 | 39.4                                      | 10.5                                 | 4.7                   | 1.2         |    |
| 5年未満       | 536                  | 180                                       | 293                                  | 19                    | 41          | 3  |
| 100.0      | 33.6                 | 54.7                                      | 3.5                                  | 7.6                   | 0.6         |    |
| 5年以上10年未満  | 780                  | 326                                       | 370                                  | 34                    | 49          | 1  |
| 100.0      | 41.8                 | 47.4                                      | 4.4                                  | 3.8                   | 0.1         |    |
| 10年以上15年未満 | 745                  | 339                                       | 323                                  | 39                    | 38          | 6  |
| 100.0      | 45.5                 | 43.4                                      | 5.2                                  | 5.1                   | 0.8         |    |
| 15年以上20年未満 | 882                  | 367                                       | 370                                  | 68                    | 42          | 15 |
| 100.0      | 43.9                 | 42.0                                      | 7.7                                  | 4.8                   | 1.7         |    |
| 20年以上      | 2467                 | 1139                                      | 786                                  | 407                   | 92          | 43 |
| 100.0      | 46.2                 | 31.9                                      | 16.5                                 | 3.7                   | 1.7         |    |

※全体の調査数には経験年数が無回答のものを含むため、全体の調査数は各経験年数の調査数の合計と一致しない。

問5 看護職員経験年数

|            | (上段:回答数(件) 下段:割合(%)) |                                 | 明<br>示<br>さ<br>れ<br>て<br>い<br>る | 明<br>示<br>さ<br>れ<br>て<br>い<br>な<br>い | わ<br>か<br>ら<br>な<br>い | 無<br>回<br>答 |
|------------|----------------------|---------------------------------|---------------------------------|--------------------------------------|-----------------------|-------------|
|            | 調<br>査<br>数          | 明<br>示<br>さ<br>れ<br>て<br>い<br>る |                                 |                                      |                       |             |
| 全体         | 5692                 | 3348                            | 616                             | 1600                                 | 128                   |             |
| 100.0      | 58.8                 | 10.8                            | 28.1                            | 2.2                                  |                       |             |
| 5年未満       | 536                  | 270                             | 31                              | 230                                  | 5                     |             |
| 100.0      | 50.4                 | 5.8                             | 42.9                            | 0.9                                  |                       |             |
| 5年以上10年未満  | 780                  | 414                             | 58                              | 300                                  | 8                     |             |
| 100.0      | 53.1                 | 7.4                             | 38.5                            | 1.0                                  |                       |             |
| 10年以上15年未満 | 745                  | 385                             | 75                              | 273                                  | 12                    |             |
| 100.0      | 51.7                 | 10.1                            | 36.6                            | 1.6                                  |                       |             |
| 15年以上20年未満 | 882                  | 483                             | 101                             | 275                                  | 23                    |             |
| 100.0      | 54.8                 | 11.5                            | 31.2                            | 2.6                                  |                       |             |
| 20年以上      | 2467                 | 1607                            | 321                             | 688                                  | 71                    |             |
| 100.0      | 65.1                 | 13.0                            | 19.0                            | 2.9                                  |                       |             |

※全体の調査数には経験年数が無回答のものを含むため、全体の調査数は各経験年数の調査数の合計と一致しない。

問5 許可病床数

|          | (上段:回答数(件) 下段:割合(%)) |   | 支<br>給<br>さ<br>れ<br>て<br>い<br>な<br>い | わ<br>か<br>ら<br>な<br>い | 無<br>回<br>答 |    |
|----------|----------------------|---|--------------------------------------|-----------------------|-------------|----|
|          | 調<br>査<br>数          | 全<br>額<br>支<br>給<br>さ<br>れ<br>て<br>い<br>る |                                      |                       |             |    |
| 全体       | 5692                 | 2508                                      | 2245                                 | 598                   | 270         | 71 |
| 100.0    | 44.1                 | 39.4                                      | 10.5                                 | 4.7                   | 1.2         |    |
| 99床以下    | 376                  | 207                                       | 95                                   | 49                    | 18          | 7  |
| 100.0    | 55.1                 | 25.3                                      | 13.0                                 | 4.8                   | 1.9         |    |
| 100~199床 | 439                  | 185                                       | 164                                  | 65                    | 15          | 9  |
| 100.0    | 42.4                 | 37.4                                      | 14.8                                 | 3.4                   | 2.1         |    |
| 200~299床 | 727                  | 341                                       | 248                                  | 99                    | 27          | 12 |
| 100.0    | 46.9                 | 34.1                                      | 13.6                                 | 3.7                   | 1.7         |    |
| 300床以上   | 2662                 | 1098                                      | 1172                                 | 209                   | 157         | 26 |
| 100.0    | 41.9                 | 20.0                                      | 7.7                                  | 5.9                   | 1.4         |    |

※全体の調査数には許可病床数が無回答のものを含むため、全体の調査数は各許可病床数の調査数の合計と一致しない。

問5 許可病床数

|          | (上段:回答数(件) 下段:割合(%)) |                                 | 明<br>示<br>さ<br>れ<br>て<br>い<br>る | 明<br>示<br>さ<br>れ<br>て<br>い<br>な<br>い | わ<br>か<br>ら<br>な<br>い | 無<br>回<br>答 |
|----------|----------------------|---------------------------------|---------------------------------|--------------------------------------|-----------------------|-------------|
|          | 調<br>査<br>数          | 明<br>示<br>さ<br>れ<br>て<br>い<br>る |                                 |                                      |                       |             |
| 全体       | 5692                 | 3348                            | 616                             | 1600                                 | 128                   |             |
| 100.0    | 58.8                 | 10.8                            | 28.1                            | 2.2                                  |                       |             |
| 99床以下    | 376                  | 190                             | 64                              | 106                                  | 16                    |             |
| 100.0    | 50.5                 | 17.0                            | 28.2                            | 4.3                                  |                       |             |
| 100~199床 | 439                  | 268                             | 47                              | 110                                  | 14                    |             |
| 100.0    | 61.0                 | 10.7                            | 25.1                            | 3.2                                  |                       |             |
| 200~299床 | 727                  | 459                             | 73                              | 167                                  | 28                    |             |
| 100.0    | 63.1                 | 10.0                            | 23.0                            | 3.9                                  |                       |             |
| 300床以上   | 2662                 | 1571                            | 266                             | 788                                  | 37                    |             |
| 100.0    | 58.9                 | 10.0                            | 29.6                            | 1.4                                  |                       |             |

※全体の調査数には許可病床数が無回答のものを含むため、全体の調査数は各許可病床数の調査数の合計と一致しない。

問11 (2) 労働時間として考えているか (1) 病院や所長から指示のある研修・勉強会

| 問1 (2) 年齢 |                                 | (上段:回答数(件)、下段:割合(%))            |   |                       |             |           |
|-----------|---------------------------------|---------------------------------|---|-----------------------|-------------|-----------|
| 調査数       | て<br>労働<br>時間<br>として<br>考え<br>て | て<br>労働<br>時間<br>として<br>考え<br>て | 場<br>合<br>に<br>よ<br>つ<br>て<br>異<br>な<br>る | わ<br>か<br>ら<br>な<br>い | 無<br>回<br>答 |           |
| 全体        | 5692<br>100.0                   | 4123<br>72.4                    | 461<br>8.1                                | 1045<br>18.4          | 35<br>0.6   | 28<br>0.5 |
| 20歳以下     | 920<br>100.0                    | 633<br>68.8                     | 110<br>12.0                               | 171<br>18.6           | 5<br>0.5    | 1<br>0.1  |
| 30歳代      | 1414<br>100.0                   | 1066<br>75.4                    | 106<br>7.5                                | 228<br>16.1           | 10<br>0.7   | 4<br>0.3  |
| 40歳代      | 1923<br>100.0                   | 1407<br>73.2                    | 136<br>7.1                                | 359<br>18.7           | 10<br>0.5   | 11<br>0.6 |
| 50歳代以上    | 1386<br>100.0                   | 979<br>70.6                     | 103<br>7.4                                | 282<br>20.3           | 10<br>0.7   | 12<br>0.9 |

※全体の調査数には年齢階級が無回答のものを含むため、全体の調査数は各年齢階級の調査数の合計と一致しない。

問11 (2) 労働時間として考えているか (2) 病院や所長から指示のない研修・勉強会

| 問1 (2) 年齢 |                                 | (上段:回答数(件)、下段:割合(%))            |   |                       |             |           |
|-----------|---------------------------------|---------------------------------|---|-----------------------|-------------|-----------|
| 調査数       | て<br>労働<br>時間<br>として<br>考え<br>て | て<br>労働<br>時間<br>として<br>考え<br>て | 場<br>合<br>に<br>よ<br>つ<br>て<br>異<br>な<br>る | わ<br>か<br>ら<br>な<br>い | 無<br>回<br>答 |           |
| 全体        | 5692<br>100.0                   | 344<br>6.0                      | 3760<br>66.1                              | 1445<br>25.4          | 105<br>1.8  | 38<br>0.7 |
| 20歳以下     | 920<br>100.0                    | 38<br>4.1                       | 585<br>63.6                               | 296<br>32.1           | 10<br>1.1   | 1<br>0.1  |
| 30歳代      | 1414<br>100.0                   | 102<br>7.2                      | 898<br>63.5                               | 384<br>27.2           | 24<br>1.7   | 6<br>0.4  |
| 40歳代      | 1923<br>100.0                   | 116<br>6.0                      | 1286<br>66.9                              | 471<br>24.5           | 35<br>1.8   | 15<br>0.8 |
| 50歳代以上    | 1386<br>100.0                   | 66<br>4.8                       | 958<br>69.1                               | 311<br>22.4           | 35<br>2.5   | 16<br>1.2 |

※全体の調査数には年齢階級が無回答のものを含むため、全体の調査数は各年齢階級の調査数の合計と一致しない。

問2 (2) 職階等

| 問2 (2) 職階等                      |                                 | (上段:回答数(件)、下段:割合(%))            |   |                       |             |           |
|---------------------------------|---------------------------------|---------------------------------|---|-----------------------|-------------|-----------|
| 調査数                             | て<br>労働<br>時間<br>として<br>考え<br>て | て<br>労働<br>時間<br>として<br>考え<br>て | 場<br>合<br>に<br>よ<br>つ<br>て<br>異<br>な<br>る | わ<br>か<br>ら<br>な<br>い | 無<br>回<br>答 |           |
| 全体                              | 5692<br>100.0                   | 4123<br>72.4                    | 461<br>8.1                                | 1045<br>18.4          | 35<br>0.6   | 28<br>0.5 |
| 管理職にある看護職員<br>(看護部長等、主任、係長等除く。) | 1466<br>100.0                   | 1090<br>74.4                    | 92<br>6.3                                 | 270<br>18.4           | 2<br>0.1    | 12<br>0.8 |
| 管理職にない看護職員                      | 4035<br>100.0                   | 2892<br>71.7                    | 363<br>9.0                                | 744<br>18.4           | 33<br>0.8   | 15<br>0.4 |

※全体の調査数には職階等が無回答のものを含むため、全体の調査数は各職階等の調査数の合計と一致しない。

問2 (2) 職階等

| 問2 (2) 職階等                      |                                 | (上段:回答数(件)、下段:割合(%))            |   |                       |             |           |
|---------------------------------|---------------------------------|---------------------------------|---|-----------------------|-------------|-----------|
| 調査数                             | て<br>労働<br>時間<br>として<br>考え<br>て | て<br>労働<br>時間<br>として<br>考え<br>て | 場<br>合<br>に<br>よ<br>つ<br>て<br>異<br>な<br>る | わ<br>か<br>ら<br>な<br>い | 無<br>回<br>答 |           |
| 全体                              | 5692<br>100.0                   | 344<br>6.0                      | 3760<br>66.1                              | 1445<br>25.4          | 105<br>1.8  | 38<br>0.7 |
| 管理職にある看護職員<br>(看護部長等、主任、係長等除く。) | 1466<br>100.0                   | 72<br>4.9                       | 1001<br>68.3                              | 364<br>24.8           | 14<br>1.0   | 10<br>0.7 |
| 管理職にない看護職員                      | 4035<br>100.0                   | 255<br>6.3                      | 2639<br>65.4                              | 1034<br>25.6          | 86<br>2.1   | 28<br>0.7 |

※全体の調査数には職階等が無回答のものを含むため、全体の調査数は各職階等の調査数の合計と一致しない。

問2 (3) 勤務形態

| 問2 (3) 勤務形態      |                                 | (上段:回答数(件)、下段:割合(%))            |   |                       |             |           |
|------------------|---------------------------------|---------------------------------|---|-----------------------|-------------|-----------|
| 調査数              | て<br>労働<br>時間<br>として<br>考え<br>て | て<br>労働<br>時間<br>として<br>考え<br>て | 場<br>合<br>に<br>よ<br>つ<br>て<br>異<br>な<br>る | わ<br>か<br>ら<br>な<br>い | 無<br>回<br>答 |           |
| 全体               | 5692<br>100.0                   | 4123<br>72.4                    | 461<br>8.1                                | 1045<br>18.4          | 35<br>0.6   | 28<br>0.5 |
| 2交代制 (16時間未満の夜勤) | 1332<br>100.0                   | 947<br>71.1                     | 112<br>8.4                                | 250<br>18.8           | 11<br>0.8   | 12<br>0.9 |
| 2交代制 (16時間以上の夜勤) | 1741<br>100.0                   | 1296<br>74.4                    | 136<br>7.8                                | 294<br>16.9           | 11<br>0.6   | 4<br>0.2  |
| 3交代制・変則3交代制      | 1244<br>100.0                   | 854<br>68.6                     | 121<br>9.7                                | 255<br>20.5           | 9<br>0.7    | 5<br>0.4  |
| 主として日勤のみ         | 1084<br>100.0                   | 822<br>75.8                     | 67<br>6.2                                 | 188<br>17.3           | 6<br>0.6    | 6<br>0.6  |

※全体の調査数には勤務形態がその他、無回答のものを含むため、全体の調査数は各勤務形態の調査数の合計と一致しない。

問2 (3) 勤務形態

| 問2 (3) 勤務形態      |                                 | (上段:回答数(件)、下段:割合(%))            |   |                       |             |           |
|------------------|---------------------------------|---------------------------------|---|-----------------------|-------------|-----------|
| 調査数              | て<br>労働<br>時間<br>として<br>考え<br>て | て<br>労働<br>時間<br>として<br>考え<br>て | 場<br>合<br>に<br>よ<br>つ<br>て<br>異<br>な<br>る | わ<br>か<br>ら<br>な<br>い | 無<br>回<br>答 |           |
| 全体               | 5692<br>100.0                   | 344<br>6.0                      | 3760<br>66.1                              | 1445<br>25.4          | 105<br>1.8  | 38<br>0.7 |
| 2交代制 (16時間未満の夜勤) | 1332<br>100.0                   | 71<br>5.3                       | 886<br>66.5                               | 341<br>25.6           | 22<br>1.7   | 12<br>0.9 |
| 2交代制 (16時間以上の夜勤) | 1741<br>100.0                   | 122<br>7.0                      | 1100<br>63.2                              | 471<br>27.1           | 39<br>2.2   | 9<br>0.5  |
| 3交代制・変則3交代制      | 1244<br>100.0                   | 64<br>5.1                       | 855<br>68.7                               | 294<br>23.6           | 24<br>1.9   | 7<br>0.6  |
| 主として日勤のみ         | 1084<br>100.0                   | 66<br>6.1                       | 733<br>67.6                               | 261<br>24.1           | 15<br>1.4   | 9<br>0.8  |

※全体の調査数には勤務形態がその他、無回答のものを含むため、全体の調査数は各勤務形態の調査数の合計と一致しない。

問4 (1) 配置部署

| 問4 (1) 配置部署     |                                 | (上段:回答数(件)、下段:割合(%))            |   |                       |             |           |
|-----------------|---------------------------------|---------------------------------|---|-----------------------|-------------|-----------|
| 調査数             | て<br>労働<br>時間<br>として<br>考え<br>て | て<br>労働<br>時間<br>として<br>考え<br>て | 場<br>合<br>に<br>よ<br>つ<br>て<br>異<br>な<br>る | わ<br>か<br>ら<br>な<br>い | 無<br>回<br>答 |           |
| 全体              | 5692<br>100.0                   | 4123<br>72.4                    | 461<br>8.1                                | 1045<br>18.4          | 35<br>0.6   | 28<br>0.5 |
| 一般病棟等           | 3496<br>100.0                   | 2459<br>70.3                    | 335<br>9.6                                | 669<br>19.1           | 17<br>0.5   | 16<br>0.5 |
| 一般病棟以外          | 1468<br>100.0                   | 1117<br>76.1                    | 77<br>5.2                                 | 250<br>17.0           | 15<br>1.0   | 9<br>0.6  |
| 集中治療系治療室 (ユニット) | 284<br>100.0                    | 212<br>74.6                     | 9<br>3.2                                  | 59<br>20.8            | 1<br>0.4    | 1<br>0.4  |

※全体の調査数には配置部署がその他、無回答のものを含むため、全体の調査数は各配置部署の調査数の合計と一致しない。  
※「一般病棟等」は問4 (1)で「一般」「地域包括ケア」「緩和ケア」「回復期リハビリテーション」と回答した者、「一般病棟以外」は同設問で「医療療養」「介護療養」「精神科」「精神科(認知症専門)」「特殊救急療法」と回答した者、「集中治療系治療室(ユニット)」は同設問で「救命救命センター」「集中治療室」「新生児集中治療室(NICU)」「新生児回復室(GCU)」「ハイケアユニット」「脳卒中ケアユニット」と回答した者を指す。

問4 (1) 配置部署

| 問4 (1) 配置部署     |                                 | (上段:回答数(件)、下段:割合(%))            |   |                       |             |           |
|-----------------|---------------------------------|---------------------------------|---|-----------------------|-------------|-----------|
| 調査数             | て<br>労働<br>時間<br>として<br>考え<br>て | て<br>労働<br>時間<br>として<br>考え<br>て | 場<br>合<br>に<br>よ<br>つ<br>て<br>異<br>な<br>る | わ<br>か<br>ら<br>な<br>い | 無<br>回<br>答 |           |
| 全体              | 5692<br>100.0                   | 344<br>6.0                      | 3760<br>66.1                              | 1445<br>25.4          | 105<br>1.8  | 38<br>0.7 |
| 一般病棟等           | 3496<br>100.0                   | 189<br>5.4                      | 2367<br>67.7                              | 872<br>24.9           | 46<br>1.3   | 22<br>0.6 |
| 一般病棟以外          | 1468<br>100.0                   | 113<br>7.7                      | 913<br>62.2                               | 379<br>25.8           | 52<br>3.5   | 11<br>0.7 |
| 集中治療系治療室 (ユニット) | 284<br>100.0                    | 15<br>5.3                       | 196<br>69.0                               | 70<br>24.6            | 2<br>0.7    | 2<br>0.7  |

※全体の調査数には配置部署がその他、無回答のものを含むため、全体の調査数は各配置部署の調査数の合計と一致しない。  
※「一般病棟等」は問4 (1)で「一般」「地域包括ケア」「緩和ケア」「回復期リハビリテーション」と回答した者、「一般病棟以外」は同設問で「医療療養」「介護療養」「精神科」「精神科(認知症専門)」「特殊救急療法」と回答した者、「集中治療系治療室(ユニット)」は同設問で「救命救命センター」「集中治療室」「新生児集中治療室(NICU)」「新生児回復室(GCU)」「ハイケアユニット」「脳卒中ケアユニット」と回答した者を指す。

問5 看護職員経験年数

| 問5 看護職員経験年数 |                                 | (上段:回答数(件)、下段:割合(%))            |   |                       |             |           |
|-------------|---------------------------------|---------------------------------|---|-----------------------|-------------|-----------|
| 調査数         | て<br>労働<br>時間<br>として<br>考え<br>て | て<br>労働<br>時間<br>として<br>考え<br>て | 場<br>合<br>に<br>よ<br>つ<br>て<br>異<br>な<br>る | わ<br>か<br>ら<br>な<br>い | 無<br>回<br>答 |           |
| 全体          | 5692<br>100.0                   | 4123<br>72.4                    | 461<br>8.1                                | 1045<br>18.4          | 35<br>0.6   | 28<br>0.5 |
| 5年未満        | 536<br>100.0                    | 365<br>68.1                     | 64<br>11.9                                | 103<br>19.2           | 3<br>0.6    | 2<br>0.2  |
| 5年以上10年未満   | 780<br>100.0                    | 563<br>72.2                     | 83<br>10.6                                | 127<br>16.3           | 6<br>0.8    | 1<br>0.1  |
| 10年以上15年未満  | 745<br>100.0                    | 568<br>76.2                     | 58<br>7.8                                 | 110<br>14.8           | 5<br>0.7    | 4<br>0.5  |
| 15年以上20年未満  | 882<br>100.0                    | 659<br>74.7                     | 50<br>5.7                                 | 166<br>18.8           | 5<br>0.6    | 2<br>0.2  |
| 20年以上       | 2467<br>100.0                   | 1764<br>71.5                    | 189<br>7.7                                | 482<br>19.5           | 13<br>0.5   | 19<br>0.8 |

※全体の調査数には経験年数が無回答のものを含むため、全体の調査数は各経験年数の調査数の合計と一致しない。

問5 看護職員経験年数

| 問5 看護職員経験年数 |                                 | (上段:回答数(件)、下段:割合(%))            |   |                       |             |           |
|-------------|---------------------------------|---------------------------------|---|-----------------------|-------------|-----------|
| 調査数         | て<br>労働<br>時間<br>として<br>考え<br>て | て<br>労働<br>時間<br>として<br>考え<br>て | 場<br>合<br>に<br>よ<br>つ<br>て<br>異<br>な<br>る | わ<br>か<br>ら<br>な<br>い | 無<br>回<br>答 |           |
| 全体          | 5692<br>100.0                   | 344<br>6.0                      | 3760<br>66.1                              | 1445<br>25.4          | 105<br>1.8  | 38<br>0.7 |
| 5年未満        | 536<br>100.0                    | 36<br>6.7                       | 332<br>61.9                               | 156<br>29.1           | 10<br>1.9   | 2<br>0.4  |
| 5年以上10年未満   | 780<br>100.0                    | 59<br>7.6                       | 491<br>62.9                               | 218<br>27.9           | 11<br>1.4   | 1<br>0.1  |
| 10年以上15年未満  | 745<br>100.0                    | 52<br>7.0                       | 486<br>65.2                               | 188<br>25.2           | 13<br>1.7   | 6<br>0.8  |
| 15年以上20年未満  | 882<br>100.0                    | 46<br>5.2                       | 587<br>66.6                               | 226<br>25.6           | 17<br>1.9   | 6<br>0.7  |
| 20年以上       | 2467<br>100.0                   | 130<br>5.3                      | 1608<br>65.3                              | 576<br>23.3           | 45<br>1.8   | 18<br>0.7 |

※全体の調査数には経験年数が無回答のものを含むため、全体の調査数は各経験年数の調査数の合計と一致しない。

問5 許可病床数

| 問5 許可病床数 |                                 | (上段:回答数(件)、下段:割合(%))            |   |                       |             |           |
|----------|---------------------------------|---------------------------------|---|-----------------------|-------------|-----------|
| 調査数      | て<br>労働<br>時間<br>として<br>考え<br>て | て<br>労働<br>時間<br>として<br>考え<br>て | 場<br>合<br>に<br>よ<br>つ<br>て<br>異<br>な<br>る | わ<br>か<br>ら<br>な<br>い | 無<br>回<br>答 |           |
| 全体       | 5692<br>100.0                   | 4123<br>72.4                    | 461<br>8.1                                | 1045<br>18.4          | 35<br>0.6   | 28<br>0.5 |
| 99床以下    | 376<br>100.0                    | 284<br>75.5                     | 24<br>6.4                                 | 57<br>15.2            | 2<br>0.5    | 2<br>0.5  |
| 100~199床 | 439<br>100.0                    | 335<br>76.3                     | 29<br>6.6                                 | 71<br>16.2            | 3<br>0.5    | 2<br>0.5  |
| 200~299床 | 727<br>100.0                    | 524<br>72.1                     | 52<br>7.2                                 | 143<br>19.7           | 7<br>1.0    | 1<br>0.1  |
| 300床以上   | 2662<br>100.0                   | 1910<br>71.8                    | 237<br>8.9                                | 489<br>18.4           | 13<br>0.5   | 13<br>0.5 |

※全体の調査数には許可病床数が無回答のものを含むため、全体の調査数は各許可病床数の調査数の合計と一致しない。

問5 許可病床数

| 問5 許可病床数 |                                 | (上段:回答数(件)、下段:割合(%))            |   |                       |             |           |
|----------|---------------------------------|---------------------------------|---|-----------------------|-------------|-----------|
| 調査数      | て<br>労働<br>時間<br>として<br>考え<br>て | て<br>労働<br>時間<br>として<br>考え<br>て | 場<br>合<br>に<br>よ<br>つ<br>て<br>異<br>な<br>る | わ<br>か<br>ら<br>な<br>い | 無<br>回<br>答 |           |
| 全体       | 5692<br>100.0                   | 344<br>6.0                      | 3760<br>66.1                              | 1445<br>25.4          | 105<br>1.8  | 38<br>0.7 |
| 99床以下    | 376<br>100.0                    | 32<br>8.5                       | 223<br>59.3                               | 95<br>25.3            | 5<br>1.1    | 2<br>0.5  |
| 100~199床 | 439<br>100.0                    | 33<br>7.5                       | 265<br>60.4                               | 125<br>28.5           | 11<br>2.5   | 5<br>1.1  |
| 200~299床 | 727<br>100.0                    | 53<br>7.3                       | 478<br>65.7                               | 173<br>23.8           | 19<br>2.6   | 4<br>0.6  |
| 300床以上   | 2662<br>100.0                   | 148<br>5.6                      | 1826<br>68.6                              | 638<br>24.0           | 35<br>1.3   | 15<br>0.5 |

※全体の調査数には許可病床数が無回答のものを含むため、全体の調査数は各許可病床数の調査数の合計と一致しない。

問11 (2) 労働時間として考えているか (3) 院内横断的な委員会

|        | 調査数  | (上段:回答数(件), 下段:割合(%)) |                | 無回答 |     |    |
|--------|------|-----------------------|----------------|-----|-----|----|
|        |      | て労働時間として考えている         | て労働時間として考えていない |     |     |    |
| 全体     | 5692 | 4515                  | 465            | 531 | 145 | 36 |
| 20歳代以下 | 920  | 673                   | 106            | 102 | 38  | 1  |
| 30歳代   | 1414 | 1157                  | 107            | 109 | 37  | 4  |
| 40歳代   | 1923 | 1550                  | 143            | 176 | 41  | 13 |
| 50歳代以上 | 1386 | 1093                  | 105            | 142 | 29  | 17 |

※全体の調査数には年齢階級が無回答のものを含み、全体の調査数は各年齢階級の調査数の合計と一致しない。

問11 (2) 労働時間として考えているか (4) 部下、後輩等への教育・指導

|        | 調査数  | (上段:回答数(件), 下段:割合(%)) |                | 無回答  |     |    |
|--------|------|-----------------------|----------------|------|-----|----|
|        |      | て労働時間として考えている         | て労働時間として考えていない |      |     |    |
| 全体     | 5692 | 3142                  | 1007           | 1379 | 121 | 43 |
| 20歳代以下 | 920  | 439                   | 221            | 234  | 20  | 6  |
| 30歳代   | 1414 | 804                   | 228            | 342  | 34  | 6  |
| 40歳代   | 1923 | 1050                  | 327            | 497  | 36  | 13 |
| 50歳代以上 | 1386 | 818                   | 221            | 301  | 29  | 17 |

※全体の調査数には年齢階級が無回答のものを含み、全体の調査数は各年齢階級の調査数の合計と一致しない。

|                              | 調査数  | (上段:回答数(件), 下段:割合(%)) |                | 無回答 |     |    |
|------------------------------|------|-----------------------|----------------|-----|-----|----|
|                              |      | て労働時間として考えている         | て労働時間として考えていない |     |     |    |
| 全体                           | 5692 | 4515                  | 465            | 531 | 145 | 36 |
| 管理職にある看護職員 (看護部長等、主任、係長等除く。) | 1466 | 1193                  | 98             | 145 | 16  | 14 |
| 管理職にない看護職員                   | 4035 | 3172                  | 355            | 362 | 124 | 22 |

※全体の調査数には職階等が無回答のものを含み、全体の調査数は各職階等の調査数の合計と一致しない。

|                              | 調査数  | (上段:回答数(件), 下段:割合(%)) |                | 無回答  |     |    |
|------------------------------|------|-----------------------|----------------|------|-----|----|
|                              |      | て労働時間として考えている         | て労働時間として考えていない |      |     |    |
| 全体                           | 5692 | 3142                  | 1007           | 1379 | 121 | 43 |
| 管理職にある看護職員 (看護部長等、主任、係長等除く。) | 1466 | 857                   | 238            | 350  | 8   | 13 |
| 管理職にない看護職員                   | 4035 | 2175                  | 728            | 997  | 109 | 26 |

※全体の調査数には職階等が無回答のものを含み、全体の調査数は各職階等の調査数の合計と一致しない。

|                  | 調査数  | (上段:回答数(件), 下段:割合(%)) |                | 無回答 |     |    |
|------------------|------|-----------------------|----------------|-----|-----|----|
|                  |      | て労働時間として考えている         | て労働時間として考えていない |     |     |    |
| 全体               | 5692 | 4515                  | 465            | 531 | 145 | 36 |
| 2交代制 (16時間未満の夜勤) | 1332 | 1041                  | 122            | 115 | 43  | 11 |
| 2交代制 (16時間以上の夜勤) | 1741 | 1399                  | 121            | 160 | 53  | 8  |
| 3交代制・変則3交代制      | 1244 | 962                   | 70             | 121 | 35  | 6  |
| 主として日勤のみ         | 1084 | 878                   | 82             | 105 | 9   | 10 |

※全体の調査数には勤務形態がその他、無回答のものを含み、全体の調査数は各勤務形態の調査数の合計と一致しない。

|                  | 調査数  | (上段:回答数(件), 下段:割合(%)) |                | 無回答  |     |    |
|------------------|------|-----------------------|----------------|------|-----|----|
|                  |      | て労働時間として考えている         | て労働時間として考えていない |      |     |    |
| 全体               | 5692 | 3142                  | 1007           | 1379 | 121 | 43 |
| 2交代制 (16時間未満の夜勤) | 1332 | 698                   | 271            | 323  | 30  | 10 |
| 2交代制 (16時間以上の夜勤) | 1741 | 978                   | 289            | 423  | 40  | 11 |
| 3交代制・変則3交代制      | 1244 | 670                   | 235            | 296  | 31  | 12 |
| 主として日勤のみ         | 1084 | 643                   | 158            | 260  | 15  | 8  |

※全体の調査数には勤務形態がその他、無回答のものを含み、全体の調査数は各勤務形態の調査数の合計と一致しない。

|                 | 調査数   | (上段:回答数(件), 下段:割合(%)) |                | 無回答 |     |     |
|-----------------|-------|-----------------------|----------------|-----|-----|-----|
|                 |       | て労働時間として考えている         | て労働時間として考えていない |     |     |     |
| 全体              | 5692  | 4515                  | 465            | 531 | 145 | 36  |
| 一般病棟等           | 3496  | 2755                  | 313            | 335 | 75  | 19  |
| 一般病棟以外          | 1468  | 1184                  | 92             | 125 | 53  | 14  |
| 集中治療系治療室 (ユニット) | 100.0 | 80.7                  | 8.5            | 3.6 | 1.0 | 0.4 |

※全体の調査数には配置部署がその他、無回答のものを含み、全体の調査数は各配置部署の調査数の合計と一致しない。  
 ※「一般病棟等」は問4 (1) で「一般」「地域包括ケア」「緩和ケア」「回復期リハビリテーション」と回答した者、「一般病棟以外」は同設問で「医療療養」「介護療養」「精神科」「精神科(認知症専門)」「特殊療養施設」と回答した者、「集中治療系治療室(ユニット)」は同設問で「救命救急センター」「集中治療室」「新生児集中治療室(NICU)」「新生児回復室(GCU)」「ハイケアユニット」「脳卒中ケアユニット」と回答した者を指す。

|                 | 調査数   | (上段:回答数(件), 下段:割合(%)) |                | 無回答  |     |     |
|-----------------|-------|-----------------------|----------------|------|-----|-----|
|                 |       | て労働時間として考えている         | て労働時間として考えていない |      |     |     |
| 全体              | 5692  | 3142                  | 1007           | 1379 | 121 | 43  |
| 一般病棟等           | 3496  | 1842                  | 699            | 878  | 87  | 20  |
| 一般病棟以外          | 1468  | 909                   | 177            | 311  | 54  | 17  |
| 集中治療系治療室 (ユニット) | 100.0 | 81.9                  | 12.1           | 21.2 | 3.7 | 1.2 |

※全体の調査数には配置部署がその他、無回答のものを含み、全体の調査数は各配置部署の調査数の合計と一致しない。  
 ※「一般病棟等」は問4 (1) で「一般」「地域包括ケア」「緩和ケア」「回復期リハビリテーション」と回答した者、「一般病棟以外」は同設問で「医療療養」「介護療養」「精神科」「精神科(認知症専門)」「特殊療養施設」と回答した者、「集中治療系治療室(ユニット)」は同設問で「救命救急センター」「集中治療室」「新生児集中治療室(NICU)」「新生児回復室(GCU)」「ハイケアユニット」「脳卒中ケアユニット」と回答した者を指す。

|            | 調査数  | (上段:回答数(件), 下段:割合(%)) |                | 無回答 |     |    |
|------------|------|-----------------------|----------------|-----|-----|----|
|            |      | て労働時間として考えている         | て労働時間として考えていない |     |     |    |
| 全体         | 5692 | 4515                  | 465            | 531 | 145 | 36 |
| 5年未満       | 536  | 377                   | 92             | 65  | 30  | 2  |
| 5年以上10年未満  | 780  | 618                   | 68             | 69  | 25  | 0  |
| 10年以上15年未満 | 745  | 592                   | 67             | 56  | 25  | 5  |
| 15年以上20年未満 | 882  | 737                   | 59             | 69  | 14  | 3  |
| 20年以上      | 2467 | 1978                  | 186            | 240 | 41  | 22 |

※全体の調査数には経験年数が無回答のものを含み、全体の調査数は各経験年数の調査数の合計と一致しない。

|            | 調査数  | (上段:回答数(件), 下段:割合(%)) |                | 無回答  |     |    |
|------------|------|-----------------------|----------------|------|-----|----|
|            |      | て労働時間として考えている         | て労働時間として考えていない |      |     |    |
| 全体         | 5692 | 3142                  | 1007           | 1379 | 121 | 43 |
| 5年未満       | 536  | 249                   | 131            | 128  | 22  | 6  |
| 5年以上10年未満  | 780  | 411                   | 157            | 192  | 16  | 4  |
| 10年以上15年未満 | 745  | 430                   | 128            | 166  | 17  | 4  |
| 15年以上20年未満 | 882  | 501                   | 123            | 237  | 17  | 4  |
| 20年以上      | 2467 | 1390                  | 421            | 596  | 41  | 19 |

※全体の調査数には経験年数が無回答のものを含み、全体の調査数は各経験年数の調査数の合計と一致しない。

|          | 調査数   | (上段:回答数(件), 下段:割合(%)) |                | 無回答  |     |     |
|----------|-------|-----------------------|----------------|------|-----|-----|
|          |       | て労働時間として考えている         | て労働時間として考えていない |      |     |     |
| 全体       | 5692  | 4515                  | 465            | 531  | 145 | 36  |
| 99床以下    | 376   | 273                   | 32             | 48   | 17  | 6   |
| 100~199床 | 100.0 | 72.6                  | 8.5            | 12.8 | 4.5 | 1.6 |
| 200~299床 | 727   | 573                   | 61             | 64   | 25  | 4   |
| 300床以上   | 2662  | 2145                  | 217            | 224  | 63  | 13  |

※全体の調査数には許可病床数が無回答のものを含み、全体の調査数は各許可病床数の調査数の合計と一致しない。

|          | 調査数   | (上段:回答数(件), 下段:割合(%)) |                | 無回答  |     |     |
|----------|-------|-----------------------|----------------|------|-----|-----|
|          |       | て労働時間として考えている         | て労働時間として考えていない |      |     |     |
| 全体       | 5692  | 3142                  | 1007           | 1379 | 121 | 43  |
| 99床以下    | 376   | 244                   | 45             | 67   | 16  | 4   |
| 100~199床 | 100.0 | 64.9                  | 12.0           | 17.8 | 4.3 | 1.1 |
| 200~299床 | 727   | 414                   | 116            | 175  | 17  | 5   |
| 300床以上   | 2662  | 1408                  | 518            | 680  | 41  | 15  |

※全体の調査数には許可病床数が無回答のものを含み、全体の調査数は各許可病床数の調査数の合計と一致しない。

問11 (2) 労働時間として考えているか (5) 地域ケア企画・サービス担当者会議

| 調査数    | 上段:回答数(件)     |               | 下段:割合(%)  |       | 無回答 |    |
|--------|---------------|---------------|-----------|-------|-----|----|
|        | て労働時間として考えている | 労働時間として考えていない | 場合によって異なる | わからない |     |    |
| 全体     | 5692          | 3868          | 423       | 559   | 759 | 83 |
| 100.0  | 68.0          | 7.4           | 9.8       | 13.3  | 1.5 |    |
| 20歳以下  | 920           | 592           | 70        | 77    | 179 | 3  |
| 100.0  | 64.3          | 7.6           | 8.4       | 19.5  | 0.2 |    |
| 30歳代   | 1414          | 976           | 83        | 129   | 215 | 11 |
| 100.0  | 69.0          | 5.9           | 9.1       | 15.2  | 0.8 |    |
| 40歳代   | 1923          | 1341          | 138       | 186   | 232 | 26 |
| 100.0  | 69.7          | 7.2           | 9.7       | 12.1  | 1.4 |    |
| 50歳代以上 | 1386          | 922           | 128       | 167   | 126 | 43 |
| 100.0  | 66.5          | 9.2           | 12.0      | 9.1   | 3.1 |    |

※全体の調査数には年齢階級が無回答のものを含むため、全体の調査数は各年齢階級の調査数の合計と一致しない。

| 調査数                             | 上段:回答数(件)     |               | 下段:割合(%)  |       | 無回答 |    |
|---------------------------------|---------------|---------------|-----------|-------|-----|----|
|                                 | て労働時間として考えている | 労働時間として考えていない | 場合によって異なる | わからない |     |    |
| 全体                              | 5692          | 3868          | 423       | 559   | 759 | 83 |
| 100.0                           | 68.0          | 7.4           | 9.8       | 13.3  | 1.5 |    |
| 管理職にある看護職員<br>(看護部長等、主任、係長等除く。) | 1466          | 1041          | 74        | 188   | 72  | 34 |
| 100.0                           | 71.0          | 8.9           | 12.8      | 4.9   | 2.3 |    |
| 管理職にない看護職員                      | 4035          | 2767          | 281       | 356   | 655 | 42 |
| 100.0                           | 68.9          | 7.0           | 8.8       | 16.2  | 1.0 |    |

※全体の調査数には職階等が無回答のものを含むため、全体の調査数は各職階等の調査数の合計と一致しない。

| 調査数             | 上段:回答数(件)     |               | 下段:割合(%)  |       | 無回答 |    |
|-----------------|---------------|---------------|-----------|-------|-----|----|
|                 | て労働時間として考えている | 労働時間として考えていない | 場合によって異なる | わからない |     |    |
| 全体              | 5692          | 3868          | 423       | 559   | 759 | 83 |
| 100.0           | 68.0          | 7.4           | 9.8       | 13.3  | 1.5 |    |
| 2交代制(16時間未満の夜勤) | 1332          | 888           | 113       | 121   | 191 | 19 |
| 100.0           | 66.7          | 8.9           | 9.1       | 13.4  | 1.4 |    |
| 2交代制(16時間以上の夜勤) | 1741          | 1203          | 101       | 155   | 261 | 21 |
| 100.0           | 69.1          | 5.8           | 8.9       | 15.0  | 1.2 |    |
| 3交代制・変則3交代制     | 1244          | 834           | 98        | 111   | 187 | 14 |
| 100.0           | 67.0          | 7.9           | 8.9       | 15.0  | 1.1 |    |
| 主として日勤のみ        | 1084          | 745           | 92        | 136   | 87  | 24 |
| 100.0           | 68.7          | 8.5           | 12.5      | 8.0   | 2.2 |    |

※全体の調査数には勤務形態がその他、無回答のものを含むため、全体の調査数は各勤務形態の調査数の合計と一致しない。

| 調査数            | 上段:回答数(件)     |               | 下段:割合(%)  |       | 無回答 |    |
|----------------|---------------|---------------|-----------|-------|-----|----|
|                | て労働時間として考えている | 労働時間として考えていない | 場合によって異なる | わからない |     |    |
| 全体             | 5692          | 3868          | 423       | 559   | 759 | 83 |
| 100.0          | 68.0          | 7.4           | 9.8       | 13.3  | 1.5 |    |
| 一般病棟等          | 3496          | 2350          | 293       | 351   | 461 | 41 |
| 100.0          | 67.2          | 8.4           | 10.0      | 13.2  | 1.2 |    |
| 一般病棟以外         | 1468          | 1059          | 74        | 123   | 182 | 30 |
| 100.0          | 72.1          | 8.4           | 12.4      | 2.0   |     |    |
| 集中治療系治療室(ユニット) | 284           | 180           | 20        | 26    | 57  | 7  |
| 100.0          | 63.4          | 7.0           | 9.2       | 20.1  | 0.4 |    |

※全体の調査数には配置部署がその他、無回答のものを含むため、全体の調査数は各配置部署の調査数の合計と一致しない。  
 ※「一般病棟等」は問4(1)で「一般」「地域包括ケア」「緩和ケア」「回復期リハビリテーション」と回答した者、「一般病棟以外」は同設問で「医療療養」「介護療養」「精神科」「精神科(認知症専門)」「特殊救急療法」と回答した者、「集中治療系治療室(ユニット)」は同設問で「救急救命センター」「集中治療室」「新生児集中治療室(NICU)」「新生児回復室(GCU)」「ハイケアユニット」「脳卒中ケアユニット」と回答した者を指す。

| 調査数        | 上段:回答数(件)     |               | 下段:割合(%)  |       | 無回答 |    |
|------------|---------------|---------------|-----------|-------|-----|----|
|            | て労働時間として考えている | 労働時間として考えていない | 場合によって異なる | わからない |     |    |
| 全体         | 5692          | 3868          | 423       | 559   | 759 | 83 |
| 100.0      | 68.0          | 7.4           | 9.8       | 13.3  | 1.5 |    |
| 5年未満       | 536           | 330           | 38        | 47    | 119 | 2  |
| 100.0      | 61.6          | 7.1           | 8.8       | 22.2  | 0.4 |    |
| 5年以上10年未満  | 780           | 525           | 61        | 61    | 137 | 1  |
| 100.0      | 67.3          | 7.2           | 7.8       | 17.6  | 0.1 |    |
| 10年以上15年未満 | 745           | 512           | 42        | 70    | 112 | 9  |
| 100.0      | 68.7          | 5.6           | 9.4       | 15.0  | 1.2 |    |
| 15年以上20年未満 | 882           | 625           | 51        | 80    | 114 | 12 |
| 100.0      | 70.9          | 5.8           | 9.1       | 12.9  | 1.4 |    |
| 20年以上      | 2467          | 1688          | 213       | 271   | 241 | 54 |
| 100.0      | 68.4          | 8.6           | 11.0      | 9.8   | 2.2 |    |

※全体の調査数には経験年数が無回答のものを含むため、全体の調査数は各経験年数の調査数の合計と一致しない。

| 調査数      | 上段:回答数(件)     |               | 下段:割合(%)  |       | 無回答 |    |
|----------|---------------|---------------|-----------|-------|-----|----|
|          | て労働時間として考えている | 労働時間として考えていない | 場合によって異なる | わからない |     |    |
| 全体       | 5692          | 3868          | 423       | 559   | 759 | 83 |
| 100.0    | 68.0          | 7.4           | 9.8       | 13.3  | 1.5 |    |
| 99床以下    | 376           | 236           | 26        | 35    | 69  | 10 |
| 100.0    | 62.8          | 6.9           | 9.3       | 18.4  | 2.7 |    |
| 100~199床 | 439           | 330           | 22        | 34    | 43  | 8  |
| 100.0    | 75.2          | 5.9           | 7.7       | 10.3  | 1.8 |    |
| 200~299床 | 727           | 523           | 40        | 69    | 82  | 13 |
| 100.0    | 71.9          | 5.5           | 9.5       | 11.3  | 1.8 |    |
| 300床以上   | 2662          | 1802          | 223       | 253   | 353 | 31 |
| 100.0    | 67.7          | 8.4           | 9.5       | 13.3  | 2.2 |    |

※全体の調査数には許可病床数が無回答のものを含むため、全体の調査数は各許可病床数の調査数の合計と一致しない。

問11 (2) 労働時間として考えているか (6) 病院や所属長から指示のある学芸活動・研究

| 調査数    | 上段:回答数(件)     |               | 下段:割合(%)  |       | 無回答 |    |
|--------|---------------|---------------|-----------|-------|-----|----|
|        | て労働時間として考えている | 労働時間として考えていない | 場合によって異なる | わからない |     |    |
| 全体     | 5692          | 4038          | 582       | 827   | 203 | 42 |
| 100.0  | 70.9          | 10.2          | 14.5      | 3.6   | 0.7 |    |
| 20歳以下  | 920           | 594           | 117       | 153   | 52  | 4  |
| 100.0  | 64.6          | 12.7          | 16.6      | 5.7   | 0.4 |    |
| 30歳代   | 1414          | 1040          | 143       | 176   | 51  | 4  |
| 100.0  | 73.6          | 10.1          | 12.4      | 3.6   | 0.3 |    |
| 40歳代   | 1923          | 1385          | 196       | 275   | 56  | 11 |
| 100.0  | 72.0          | 10.2          | 14.3      | 2.9   | 0.6 |    |
| 50歳代以上 | 1386          | 984           | 119       | 220   | 42  | 21 |
| 100.0  | 71.0          | 8.6           | 15.9      | 3.0   | 1.5 |    |

※全体の調査数には年齢階級が無回答のものを含むため、全体の調査数は各年齢階級の調査数の合計と一致しない。

| 調査数                             | 上段:回答数(件)     |               | 下段:割合(%)  |       | 無回答 |    |
|---------------------------------|---------------|---------------|-----------|-------|-----|----|
|                                 | て労働時間として考えている | 労働時間として考えていない | 場合によって異なる | わからない |     |    |
| 全体                              | 5692          | 4038          | 582       | 827   | 203 | 42 |
| 100.0                           | 70.9          | 10.2          | 14.5      | 3.6   | 0.7 |    |
| 管理職にある看護職員<br>(看護部長等、主任、係長等除く。) | 1466          | 1079          | 115       | 240   | 16  | 16 |
| 100.0                           | 73.6          | 7.8           | 16.4      | 1.1   | 1.1 |    |
| 管理職にない看護職員                      | 4035          | 2829          | 443       | 566   | 175 | 22 |
| 100.0                           | 70.1          | 11.0          | 14.0      | 4.3   | 0.5 |    |

※全体の調査数には職階等が無回答のものを含むため、全体の調査数は各職階等の調査数の合計と一致しない。

| 調査数             | 上段:回答数(件)     |               | 下段:割合(%)  |       | 無回答 |    |
|-----------------|---------------|---------------|-----------|-------|-----|----|
|                 | て労働時間として考えている | 労働時間として考えていない | 場合によって異なる | わからない |     |    |
| 全体              | 5692          | 4038          | 582       | 827   | 203 | 42 |
| 100.0           | 70.9          | 10.2          | 14.5      | 3.6   | 0.7 |    |
| 2交代制(16時間未満の夜勤) | 1332          | 912           | 157       | 191   | 80  | 12 |
| 100.0           | 68.5          | 11.8          | 14.3      | 4.5   | 0.9 |    |
| 2交代制(16時間以上の夜勤) | 1741          | 1274          | 169       | 217   | 71  | 10 |
| 100.0           | 73.2          | 9.7           | 12.5      | 4.1   | 0.6 |    |
| 3交代制・変則3交代制     | 1244          | 863           | 157       | 183   | 35  | 6  |
| 100.0           | 69.4          | 12.6          | 14.7      | 2.8   | 0.5 |    |
| 主として日勤のみ        | 1084          | 788           | 72        | 187   | 26  | 11 |
| 100.0           | 72.7          | 6.6           | 17.3      | 2.4   | 1.0 |    |

※全体の調査数には勤務形態がその他、無回答のものを含むため、全体の調査数は各勤務形態の調査数の合計と一致しない。

| 調査数            | 上段:回答数(件)     |               | 下段:割合(%)  |       | 無回答 |    |
|----------------|---------------|---------------|-----------|-------|-----|----|
|                | て労働時間として考えている | 労働時間として考えていない | 場合によって異なる | わからない |     |    |
| 全体             | 5692          | 4038          | 582       | 827   | 203 | 42 |
| 100.0          | 70.9          | 10.2          | 14.5      | 3.6   | 0.7 |    |
| 一般病棟等          | 3496          | 2385          | 430       | 540   | 121 | 20 |
| 100.0          | 68.2          | 12.3          | 15.4      | 3.5   | 0.6 |    |
| 一般病棟以外         | 1468          | 1150          | 72        | 170   | 59  | 17 |
| 100.0          | 78.3          | 4.9           | 11.6      | 4.0   | 1.2 |    |
| 集中治療系治療室(ユニット) | 284           | 192           | 39        | 45    | 7   | 1  |
| 100.0          | 67.6          | 13.7          | 15.8      | 2.5   | 0.4 |    |

※全体の調査数には配置部署がその他、無回答のものを含むため、全体の調査数は各配置部署の調査数の合計と一致しない。  
 ※「一般病棟等」は問4(1)で「一般」「地域包括ケア」「緩和ケア」「回復期リハビリテーション」と回答した者、「一般病棟以外」は同設問で「医療療養」「介護療養」「精神科」「精神科(認知症専門)」「特殊救急療法」と回答した者、「集中治療系治療室(ユニット)」は同設問で「救急救命センター」「集中治療室」「新生児集中治療室(NICU)」「新生児回復室(GCU)」「ハイケアユニット」「脳卒中ケアユニット」と回答した者を指す。

| 調査数        | 上段:回答数(件)     |               | 下段:割合(%)  |       | 無回答 |    |
|------------|---------------|---------------|-----------|-------|-----|----|
|            | て労働時間として考えている | 労働時間として考えていない | 場合によって異なる | わからない |     |    |
| 全体         | 5692          | 4038          | 582       | 827   | 203 | 42 |
| 100.0      | 70.9          | 10.2          | 14.5      | 3.6   | 0.7 |    |
| 5年未満       | 536           | 339           | 54        | 98    | 42  | 3  |
| 100.0      | 63.2          | 10.1          | 18.3      | 7.8   | 0.6 |    |
| 5年以上10年未満  | 780           | 531           | 103       | 111   | 33  | 2  |
| 100.0      | 68.1          | 13.2          | 14.2      | 4.2   | 0.3 |    |
| 10年以上15年未満 | 745           | 566           | 76        | 89    | 29  | 5  |
| 100.0      | 73.3          | 10.2          | 11.9      | 3.9   | 0.7 |    |
| 15年以上20年未満 | 882           | 664           | 74        | 110   | 28  | 6  |
| 100.0      | 75.3          | 8.4           | 12.5      | 3.2   | 0.7 |    |
| 20年以上      | 2467          | 1756          | 251       | 380   | 57  | 23 |
| 100.0      | 71.2          | 10.2          | 15.4      | 2.3   | 0.9 |    |

※全体の調査数には経験年数が無回答のものを含むため、全体の調査数は各経験年数の調査数の合計と一致しない。

| 調査数      | 上段:回答数(件)     |               | 下段:割合(%)  |       | 無回答 |    |
|----------|---------------|---------------|-----------|-------|-----|----|
|          | て労働時間として考えている | 労働時間として考えていない | 場合によって異なる | わからない |     |    |
| 全体       | 5692          | 4038          | 582       | 827   | 203 | 42 |
| 100.0    | 70.9          | 10.2          | 14.5      | 3.6   | 0.7 |    |
| 99床以下    | 376           | 275           | 19        | 42    | 36  | 4  |
| 100.0    | 73.1          | 5.1           | 11.2      | 9.6   | 1.1 |    |
| 100~199床 | 439           | 339           | 29        | 59    | 8   | 4  |
| 100.0    | 77.2          | 6.6           | 13.4      | 1.8   | 0.9 |    |
| 200~299床 | 727           | 527           | 54        | 111   | 29  | 6  |
| 100.0    | 72.5          | 7.4           | 15.3      | 4.0   | 0.8 |    |
| 300床以上   | 2662          | 1856          | 319       | 389   | 83  | 15 |
| 100.0    | 69.7          | 12.0          | 14.6      | 3.1   | 0.7 |    |

※全体の調査数には許可病床数が無回答のものを含むため、全体の調査数は各許可病床数の調査数の合計と一致しない。

問11 (2) 労働時間として考えているか (7) 病院や所長から指示のない学会活動・研究

|        | (上段:回答数(件), 下段:割合(%)) |               |               |       |
|--------|-----------------------|---------------|---------------|-------|
|        | 調査数                   | で労働時間として考えている | 労働時間として考えていない | わからない |
| 全体     | 5692                  | 385           | 3528          | 1428  |
| 20歳以下  | 920                   | 67            | 514           | 290   |
| 30歳代   | 1414                  | 116           | 838           | 374   |
| 40歳代   | 1923                  | 113           | 1249          | 465   |
| 50歳代以上 | 1386                  | 87            | 895           | 319   |

※全体の調査数には年齢階級が無回答のものを含み、全体の調査数は各年齢階級の調査数の合計と一致しない。

|                             | (上段:回答数(件), 下段:割合(%)) |               |               |       |
|-----------------------------|-----------------------|---------------|---------------|-------|
|                             | 調査数                   | で労働時間として考えている | 労働時間として考えていない | わからない |
| 全体                          | 5692                  | 385           | 3528          | 1428  |
| 管理職にある看護職員(看護部長等、主任、係長等除く。) | 1466                  | 76            | 644           | 397   |
| 管理職にない看護職員                  | 4035                  | 287           | 2474          | 992   |

※全体の調査数には職階等が無回答のものを含み、全体の調査数は各職階等の調査数の合計と一致しない。

|                 | (上段:回答数(件), 下段:割合(%)) |               |               |       |
|-----------------|-----------------------|---------------|---------------|-------|
|                 | 調査数                   | で労働時間として考えている | 労働時間として考えていない | わからない |
| 全体              | 5692                  | 385           | 3528          | 1428  |
| 2交代制(16時間未満の夜勤) | 1332                  | 83            | 835           | 318   |
| 2交代制(16時間以上の夜勤) | 1741                  | 130           | 1029          | 463   |
| 3交代制・変則3交代制     | 1244                  | 81            | 811           | 290   |
| 主として日勤のみ        | 1084                  | 67            | 683           | 278   |

※全体の調査数には勤務形態がその他、無回答のものを含み、全体の調査数は各勤務形態の調査数の合計と一致しない。

|                | (上段:回答数(件), 下段:割合(%)) |               |               |       |
|----------------|-----------------------|---------------|---------------|-------|
|                | 調査数                   | で労働時間として考えている | 労働時間として考えていない | わからない |
| 全体             | 5692                  | 385           | 3528          | 1428  |
| 一般病棟等          | 3496                  | 218           | 2234          | 852   |
| 一般病棟以外         | 1468                  | 125           | 832           | 396   |
| 集中治療系治療室(ユニット) | 284                   | 15            | 241           | 83    |

※全体の調査数には配置部署がその他、無回答のものを含み、全体の調査数は各配置部署の調査数の合計と一致しない。  
 ※「一般病棟等」は問4(1)で「一般」「地域包括ケア」「緩和ケア」「回復期リハビリテーション」と回答した者、「一般病棟以外」は同設問で「医療療養」「介護療養」「精神科」「精神科(認知症専門)」「特殊療養施設」と回答した者、「集中治療系治療室(ユニット)」は同設問で「救命救命センター」「集中治療室」「新生児集中治療室(NICU)」「新生児回復室(GCU)」「ハイケアユニット」「脳卒中ケアユニット」と回答した者を指す。

|            | (上段:回答数(件), 下段:割合(%)) |               |               |       |
|------------|-----------------------|---------------|---------------|-------|
|            | 調査数                   | で労働時間として考えている | 労働時間として考えていない | わからない |
| 全体         | 5692                  | 385           | 3528          | 1428  |
| 5年未満       | 536                   | 40            | 283           | 148   |
| 5年以上10年未満  | 780                   | 64            | 458           | 204   |
| 10年以上15年未満 | 745                   | 82            | 455           | 183   |
| 15年以上20年未満 | 882                   | 53            | 551           | 225   |
| 20年以上      | 2467                  | 139           | 1625          | 591   |

※全体の調査数には経験年数が無回答のものを含み、全体の調査数は各経験年数の調査数の合計と一致しない。

|          | (上段:回答数(件), 下段:割合(%)) |               |               |       |
|----------|-----------------------|---------------|---------------|-------|
|          | 調査数                   | で労働時間として考えている | 労働時間として考えていない | わからない |
| 全体       | 5692                  | 385           | 3528          | 1428  |
| 99床以下    | 376                   | 35            | 193           | 96    |
| 100~199床 | 439                   | 37            | 257           | 120   |
| 200~299床 | 727                   | 60            | 447           | 169   |
| 300床以上   | 2662                  | 148           | 1720          | 661   |

※全体の調査数には許可病床数が無回答のものを含み、全体の調査数は各許可病床数の調査数の合計と一致しない。

問11 (2) 労働時間として考えているか (8) 看護技術のトレーニング

|        | (上段:回答数(件), 下段:割合(%)) |               |               |       |
|--------|-----------------------|---------------|---------------|-------|
|        | 調査数                   | で労働時間として考えている | 労働時間として考えていない | わからない |
| 全体     | 5692                  | 1266          | 2459          | 1737  |
| 20歳以下  | 920                   | 170           | 481           | 245   |
| 30歳代   | 1414                  | 299           | 650           | 412   |
| 40歳代   | 1923                  | 415           | 822           | 616   |
| 50歳代以上 | 1386                  | 370           | 487           | 454   |

※全体の調査数には年齢階級が無回答のものを含み、全体の調査数は各年齢階級の調査数の合計と一致しない。

|                             | (上段:回答数(件), 下段:割合(%)) |               |               |       |
|-----------------------------|-----------------------|---------------|---------------|-------|
|                             | 調査数                   | で労働時間として考えている | 労働時間として考えていない | わからない |
| 全体                          | 5692                  | 1266          | 2459          | 1737  |
| 管理職にある看護職員(看護部長等、主任、係長等除く。) | 1466                  | 355           | 528           | 383   |
| 管理職にない看護職員                  | 4035                  | 863           | 1846          | 1151  |

※全体の調査数には職階等が無回答のものを含み、全体の調査数は各職階等の調査数の合計と一致しない。

|                 | (上段:回答数(件), 下段:割合(%)) |               |               |       |
|-----------------|-----------------------|---------------|---------------|-------|
|                 | 調査数                   | で労働時間として考えている | 労働時間として考えていない | わからない |
| 全体              | 5692                  | 1266          | 2459          | 1737  |
| 2交代制(16時間未満の夜勤) | 1332                  | 272           | 623           | 373   |
| 2交代制(16時間以上の夜勤) | 1741                  | 379           | 740           | 545   |
| 3交代制・変則3交代制     | 1244                  | 265           | 572           | 363   |
| 主として日勤のみ        | 1084                  | 274           | 406           | 365   |

※全体の調査数には勤務形態がその他、無回答のものを含み、全体の調査数は各勤務形態の調査数の合計と一致しない。

|                | (上段:回答数(件), 下段:割合(%)) |               |               |       |
|----------------|-----------------------|---------------|---------------|-------|
|                | 調査数                   | で労働時間として考えている | 労働時間として考えていない | わからない |
| 全体             | 5692                  | 1266          | 2459          | 1737  |
| 一般病棟等          | 3496                  | 681           | 1690          | 1009  |
| 一般病棟以外         | 1468                  | 429           | 474           | 473   |
| 集中治療系治療室(ユニット) | 284                   | 51            | 132           | 84    |

※全体の調査数には配置部署がその他、無回答のものを含み、全体の調査数は各配置部署の調査数の合計と一致しない。  
 ※「一般病棟等」は問4(1)で「一般」「地域包括ケア」「緩和ケア」「回復期リハビリテーション」と回答した者、「一般病棟以外」は同設問で「医療療養」「介護療養」「精神科」「精神科(認知症専門)」「特殊療養施設」と回答した者、「集中治療系治療室(ユニット)」は同設問で「救命救命センター」「集中治療室」「新生児集中治療室(NICU)」「新生児回復室(GCU)」「ハイケアユニット」「脳卒中ケアユニット」と回答した者を指す。

|            | (上段:回答数(件), 下段:割合(%)) |               |               |       |
|------------|-----------------------|---------------|---------------|-------|
|            | 調査数                   | で労働時間として考えている | 労働時間として考えていない | わからない |
| 全体         | 5692                  | 1266          | 2459          | 1737  |
| 5年未満       | 536                   | 100           | 269           | 147   |
| 5年以上10年未満  | 780                   | 162           | 384           | 210   |
| 10年以上15年未満 | 745                   | 170           | 328           | 215   |
| 15年以上20年未満 | 882                   | 173           | 406           | 270   |
| 20年以上      | 2467                  | 578           | 963           | 822   |

※全体の調査数には経験年数が無回答のものを含み、全体の調査数は各経験年数の調査数の合計と一致しない。

|          | (上段:回答数(件), 下段:割合(%)) |               |               |       |
|----------|-----------------------|---------------|---------------|-------|
|          | 調査数                   | で労働時間として考えている | 労働時間として考えていない | わからない |
| 全体       | 5692                  | 1266          | 2459          | 1737  |
| 99床以下    | 376                   | 115           | 115           | 110   |
| 100~199床 | 439                   | 115           | 171           | 144   |
| 200~299床 | 727                   | 175           | 276           | 244   |
| 300床以上   | 2662                  | 537           | 1248          | 794   |

※全体の調査数には許可病床数が無回答のものを含み、全体の調査数は各許可病床数の調査数の合計と一致しない。

【11】(2) 労働時間として考えているか  
 (9) 自己評価のための施設 (上段(1) (2) (6) (7)以外)

| 問1 (2) 年齢  | (上段:回答数(件), 下段:割合(%)) |                |                |           |       |
|--|-----------------------|----------------|----------------|-----------|-------|
|  | 調査数                   | で働いている時間として考える | 働いていない時間として考える | 場合によって異なる | わからない |
| 全体   | 5692                  | 189            | 4488           | 813       | 144   |
| 20歳以下  | 100.0                 | 3.3            | 79.0           | 14.3      | 2.5   |
| 20歳代   | 920                   | 31             | 752            | 112       | 18    |
| 30歳代   | 1414                  | 46             | 1139           | 188       | 32    |
| 40歳代   | 100.0                 | 3.3            | 80.5           | 13.3      | 2.3   |
| 50歳代以上   | 1386                  | 47             | 1069           | 214       | 41    |
| ※全体の調査数には年齢階級が無回答のものを含むため、全体の調査数は各年齢階級の調査数の合計と一致しない。 | 100.0                 | 3.3            | 79.0           | 14.3      | 2.5   |

| 問2 (2) 職階等   | (上段:回答数(件), 下段:割合(%)) |                |                |           |       |
|--|-----------------------|----------------|----------------|-----------|-------|
|  | 調査数                   | で働いている時間として考える | 働いていない時間として考える | 場合によって異なる | わからない |
| 全体   | 5692                  | 189            | 4488           | 813       | 144   |
| 管理職にある看護職員<br>(管理部長等、主任、係長等除く。)                    | 1466                  | 37             | 1160           | 231       | 24    |
| 管理職にない看護職員   | 4035                  | 140            | 3191           | 588       | 116   |
| ※全体の調査数には職階等が無回答のものを含むため、全体の調査数は各職階等の調査数の合計と一致しない。 | 100.0                 | 3.3            | 79.0           | 14.3      | 2.5   |

| 問2 (3) 勤務形態  | (上段:回答数(件), 下段:割合(%)) |                |                |           |       |
|--|-----------------------|----------------|----------------|-----------|-------|
|  | 調査数                   | で働いている時間として考える | 働いていない時間として考える | 場合によって異なる | わからない |
| 全体   | 5692                  | 189            | 4488           | 813       | 144   |
| 2交代制 (16時間未満の夜勤)   | 1332                  | 45             | 1056           | 180       | 36    |
| 2交代制 (16時間以上の夜勤)   | 1741                  | 59             | 1349           | 269       | 52    |
| 3交代制・変則3交代制  | 1244                  | 47             | 1003           | 168       | 33    |
| 主として日勤のみ   | 1084                  | 31             | 863            | 158       | 23    |
| ※全体の調査数には勤務形態がその他、無回答のものを含むため、全体の調査数は各勤務形態の調査数の合計と一致しない。 | 100.0                 | 3.3            | 79.0           | 14.3      | 2.5   |

| 問4 (1) 配属部署  | (上段:回答数(件), 下段:割合(%)) |                |                |           |       |
|--|-----------------------|----------------|----------------|-----------|-------|
|  | 調査数                   | で働いている時間として考える | 働いていない時間として考える | 場合によって異なる | わからない |
| 全体   | 5692                  | 189            | 4488           | 813       | 144   |
| 一般病棟等  | 3496                  | 143            | 2853           | 443       | 62    |
| 一般病棟以外   | 1468                  | 69             | 1052           | 270       | 38    |
| 集中治療室(ユニット)  | 284                   | 6              | 243            | 30        | 2     |
| ※全体の調査数には配属部署がその他、無回答のものを含むため、全体の調査数は各配属部署の調査数の合計と一致しない。 | 100.0                 | 3.3            | 79.0           | 14.3      | 2.5   |

| 問5 看護職員経験年数  | (上段:回答数(件), 下段:割合(%)) |                |                |           |       |
|--|-----------------------|----------------|----------------|-----------|-------|
|  | 調査数                   | で働いている時間として考える | 働いていない時間として考える | 場合によって異なる | わからない |
| 全体   | 5692                  | 189            | 4488           | 813       | 144   |
| 5年未満   | 536                   | 22             | 420            | 75        | 14    |
| 5年以上10年未満  | 100.0                 | 4.1            | 78.4           | 14.0      | 2.6   |
| 10年以上15年未満   | 745                   | 24             | 612            | 86        | 19    |
| 15年以上20年未満   | 100.0                 | 3.2            | 82.1           | 11.5      | 2.8   |
| 20年以上  | 882                   | 22             | 700            | 126       | 23    |
| ※全体の調査数には経験年数が無回答のものを含むため、全体の調査数は各経験年数の調査数の合計と一致しない。 | 100.0                 | 3.3            | 79.0           | 14.3      | 2.5   |

| 問5 許可病床数   | (上段:回答数(件), 下段:割合(%)) |                |                |           |       |
|--|-----------------------|----------------|----------------|-----------|-------|
|  | 調査数                   | で働いている時間として考える | 働いていない時間として考える | 場合によって異なる | わからない |
| 全体   | 5692                  | 189            | 4488           | 813       | 144   |
| 99床以下  | 376                   | 14             | 285            | 64        | 11    |
| 100～199床   | 439                   | 27             | 313            | 77        | 16    |
| 200～299床   | 727                   | 31             | 565            | 102       | 23    |
| 300床以上   | 100.0                 | 4.3            | 77.7           | 14.0      | 3.2   |
| ※全体の調査数には許可病床数が無回答のものを含むため、全体の調査数は各許可病床数の調査数の合計と一致しない。 | 100.0                 | 3.3            | 79.0           | 14.3      | 2.5   |

【11】(2) 労働時間として考えているか  
 (10) 勤務時間の超過と下に行き直りの理由 (決定、継続の理由等)

| 問1 (2) 年齢  | (上段:回答数(件), 下段:割合(%)) |                |                |           |       |
|--|-----------------------|----------------|----------------|-----------|-------|
|  | 調査数                   | で働いている時間として考える | 働いていない時間として考える | 場合によって異なる | わからない |
| 全体   | 5692                  | 2781           | 1675           | 1088      | 115   |
| 20歳以下  | 100.0                 | 48.9           | 29.4           | 19.1      | 2.0   |
| 20歳代   | 920                   | 455            | 279            | 159       | 23    |
| 30歳代   | 1414                  | 712            | 366            | 240       | 39    |
| 40歳代   | 100.0                 | 54.6           | 25.9           | 17.0      | 2.1   |
| 50歳代以上   | 1386                  | 643            | 411            | 287       | 31    |
| ※全体の調査数には年齢階級が無回答のものを含むため、全体の調査数は各年齢階級の調査数の合計と一致しない。 | 100.0                 | 48.9           | 29.4           | 19.1      | 2.0   |

| 問2 (2) 職階等   | (上段:回答数(件), 下段:割合(%)) |                |                |           |       |
|--|-----------------------|----------------|----------------|-----------|-------|
|  | 調査数                   | で働いている時間として考える | 働いていない時間として考える | 場合によって異なる | わからない |
| 全体   | 5692                  | 2781           | 1675           | 1088      | 115   |
| 管理職にある看護職員<br>(管理部長等、主任、係長等除く。)                    | 1466                  | 667            | 426            | 340       | 21    |
| 管理職にない看護職員   | 4035                  | 2011           | 1184           | 722       | 89    |
| ※全体の調査数には職階等が無回答のものを含むため、全体の調査数は各職階等の調査数の合計と一致しない。 | 100.0                 | 48.9           | 29.4           | 19.1      | 2.0   |

| 問2 (3) 勤務形態  | (上段:回答数(件), 下段:割合(%)) |                |                |           |       |
|--|-----------------------|----------------|----------------|-----------|-------|
|  | 調査数                   | で働いている時間として考える | 働いていない時間として考える | 場合によって異なる | わからない |
| 全体   | 5692                  | 2781           | 1675           | 1088      | 115   |
| 2交代制 (16時間未満の夜勤)   | 1332                  | 608            | 457            | 228       | 27    |
| 2交代制 (16時間以上の夜勤)   | 1741                  | 871            | 504            | 322       | 39    |
| 3交代制・変則3交代制  | 1244                  | 457            | 345            | 229       | 29    |
| 主として日勤のみ   | 1084                  | 49             | 27             | 18        | 3     |
| ※全体の調査数には勤務形態がその他、無回答のものを含むため、全体の調査数は各勤務形態の調査数の合計と一致しない。 | 100.0                 | 48.9           | 29.4           | 19.1      | 2.0   |

| 問4 (1) 配属部署  | (上段:回答数(件), 下段:割合(%)) |                |                |           |       |
|--|-----------------------|----------------|----------------|-----------|-------|
|  | 調査数                   | で働いている時間として考える | 働いていない時間として考える | 場合によって異なる | わからない |
| 全体   | 5692                  | 2781           | 1675           | 1088      | 115   |
| 一般病棟等  | 3496                  | 1739           | 1043           | 627       | 59    |
| 一般病棟以外   | 1468                  | 649            | 483            | 293       | 53    |
| 集中治療室(ユニット)  | 284                   | 132            | 77             | 49        | 5     |
| ※全体の調査数には配属部署がその他、無回答のものを含むため、全体の調査数は各配属部署の調査数の合計と一致しない。 | 100.0                 | 48.9           | 29.4           | 19.1      | 2.0   |

| 問5 看護職員経験年数  | (上段:回答数(件), 下段:割合(%)) |                |                |           |       |
|--|-----------------------|----------------|----------------|-----------|-------|
|  | 調査数                   | で働いている時間として考える | 働いていない時間として考える | 場合によって異なる | わからない |
| 全体   | 5692                  | 2781           | 1675           | 1088      | 115   |
| 5年未満   | 536                   | 238            | 165            | 93        | 17    |
| 5年以上10年未満  | 100.0                 | 45.1           | 30.8           | 17.4      | 3.2   |
| 10年以上15年未満   | 745                   | 418            | 196            | 110       | 17    |
| 15年以上20年未満   | 100.0                 | 56.9           | 26.3           | 14.8      | 2.9   |
| 20年以上  | 882                   | 405            | 248            | 167       | 18    |
| ※全体の調査数には経験年数が無回答のものを含むため、全体の調査数は各経験年数の調査数の合計と一致しない。 | 100.0                 | 48.9           | 29.4           | 19.1      | 2.0   |

| 問5 許可病床数   | (上段:回答数(件), 下段:割合(%)) |                |                |           |       |
|--|-----------------------|----------------|----------------|-----------|-------|
|  | 調査数                   | で働いている時間として考える | 働いていない時間として考える | 場合によって異なる | わからない |
| 全体   | 5692                  | 2781           | 1675           | 1088      | 115   |
| 99床以下  | 376                   | 192            | 99             | 50        | 15    |
| 100～199床   | 439                   | 199            | 137            | 89        | 11    |
| 200～299床   | 727                   | 343            | 228            | 135       | 17    |
| 300床以上   | 100.0                 | 47.2           | 31.0           | 18.6      | 2.3   |
| ※全体の調査数には許可病床数が無回答のものを含むため、全体の調査数は各許可病床数の調査数の合計と一致しない。 | 100.0                 | 48.9           | 29.4           | 19.1      | 2.0   |

【11】(2) 労働時間として考えているか  
 (11) 勤務開始時間前に行う準備 (カルアの準備等)

| 問1 (2) 年齢  | (上段:回答数(件), 下段:割合(%)) |                |                |           |       |
|--|-----------------------|----------------|----------------|-----------|-------|
|  | 調査数                   | で働いている時間として考える | 働いていない時間として考える | 場合によって異なる | わからない |
| 全体   | 5692                  | 1849           | 2991           | 723       | 84    |
| 20歳以下  | 100.0                 | 32.5           | 52.5           | 12.7      | 1.5   |
| 20歳代   | 920                   | 322            | 500            | 82        | 12    |
| 30歳代   | 1414                  | 346            | 683            | 132       | 23    |
| 40歳代   | 100.0                 | 38.6           | 48.3           | 10.7      | 1.8   |
| 50歳代以上   | 1386                  | 275            | 749            | 224       | 19    |
| ※全体の調査数には年齢階級が無回答のものを含むため、全体の調査数は各年齢階級の調査数の合計と一致しない。 | 100.0                 | 32.5           | 52.5           | 12.7      | 1.5   |

| 問2 (2) 職階等   | (上段:回答数(件), 下段:割合(%)) |                |                |           |       |
|--|-----------------------|----------------|----------------|-----------|-------|
|  | 調査数                   | で働いている時間として考える | 働いていない時間として考える | 場合によって異なる | わからない |
| 全体   | 5692                  | 1849           | 2991           | 723       | 84    |
| 管理職にある看護職員<br>(管理部長等、主任、係長等除く。)                    | 1466                  | 394            | 788            | 252       | 16    |
| 管理職にない看護職員   | 4035                  | 1385           | 2111           | 447       | 65    |
| ※全体の調査数には職階等が無回答のものを含むため、全体の調査数は各職階等の調査数の合計と一致しない。 | 100.0                 | 32.5           | 52.5           | 12.7      | 1.5   |

| 問2 (3) 勤務形態  | (上段:回答数(件), 下段:割合(%)) |                |                |           |       |
|--|-----------------------|----------------|----------------|-----------|-------|
|  | 調査数                   | で働いている時間として考える | 働いていない時間として考える | 場合によって異なる | わからない |
| 全体   | 5692                  | 1849           | 2991           | 723       | 84    |
| 2交代制 (16時間未満の夜勤)   | 1332                  | 404            | 741            | 143       | 29    |
| 2交代制 (16時間以上の夜勤)   | 1741                  | 597            | 922            | 193       | 19    |
| 3交代制・変則3交代制  | 1244                  | 437            | 53.0           | 11.1      | 1.1   |
| 主として日勤のみ   | 1084                  | 35.1           | 59.8           | 11.6      | 1.8   |
| ※全体の調査数には勤務形態がその他、無回答のものを含むため、全体の調査数は各勤務形態の調査数の合計と一致しない。 | 100.0                 | 32.5           | 52.5           | 12.7      | 1.5   |

| 問4 (1) 配属部署  | (上段:回答数(件), 下段:割合(%)) |                |                |           |       |
|--|-----------------------|----------------|----------------|-----------|-------|
|  | 調査数                   | で働いている時間として考える | 働いていない時間として考える | 場合によって異なる | わからない |
| 全体   | 5692                  | 1849           | 2991           | 723       | 84    |
| 一般病棟等  | 3496                  | 1165           | 1809           | 343       | 24    |
| 一般病棟以外   | 1468                  | 441            | 765            | 215       | 36    |
| 集中治療室(ユニット)  | 284                   | 99             | 150            | 31        | 2     |
| ※全体の調査数には配属部署がその他、無回答のものを含むため、全体の調査数は各配属部署の調査数の合計と一致しない。 | 100.0                 | 32.5           | 52.5           | 12.7      | 1.5   |

| 問5 看護職員経験年数  | (上段:回答数(件), 下段:割合(%)) |                |                |           |       |
|--|-----------------------|----------------|----------------|-----------|-------|
|  | 調査数                   | で働いている時間として考える | 働いていない時間として考える | 場合によって異なる | わからない |
| 全体   | 5692                  | 1849           | 2991           | 723       | 84    |
| 5年未満   | 536                   | 183            | 292            | 48        | 9     |
| 5年以上10年未満  | 100.0                 | 34.1           | 51.5           | 9.0       | 1.7   |
| 10年以上15年未満   | 745                   | 292            | 345            | 87        | 14    |
| 15年以上20年未満   | 100.0                 | 39.3           | 51.8           | 12.0      | 2.2   |
| 20年以上  | 882                   | 267            | 483            | 106       | 19    |
| ※全体の調査数には経験年数が無回答のものを含むため、全体の調査数は各経験年数の調査数の合計と一致しない。 | 100.0                 | 32.5           | 52.5           | 12.7      | 1.5   |

| 問5 許可病床数   | (上段:回答数(件), 下段:割合(%)) |                |                |           |       |
|--|-----------------------|----------------|----------------|-----------|-------|
|  | 調査数                   | で働いている時間として考える | 働いていない時間として考える | 場合によって異なる | わからない |
| 全体   | 5692                  | 1849           | 2991           | 723       | 84    |
| 99床以下  | 376                   | 115            | 189            | 34        | 4     |
| 100～199床   | 439                   | 127            | 232            | 65        | 10    |
| 200～299床   | 727                   | 214            | 387            | 109       | 9     |
| 300床以上   | 100.0                 | 34.4           | 53.2           | 15.0      | 1.1   |
| ※全体の調査数には許可病床数が無回答のものを含むため、全体の調査数は各許可病床数の調査数の合計と一致しない。 | 100.0                 | 32.5           | 52.5           | 12.7      | 1.5   |

問1 勤務時間が終了しても病院から早く退出できない、または勤務開始時間より早く出勤する理由

問1 (2) 年齢. Table with 20 columns: 調査数, 人員が足りないため, 職員が出勤して業務量に偏り, 緊急対応や入院患者のケア, 同僚の延長や外来のため, 成育の遅れや記録等の書類作成, 交代時の申し送り, 明患者（家族）への説明, 連絡調整・他機関との連携, めんすけや退院時に院内で席を空けるため, 院内での研修, 院内で席を空けるため, 育下・指導後の業務, めんすけや退院時に院内で席を空けるため, 学活・研究のため, 会議等の団体活動, めんすけや退院時に院内で席を空けるため, 管理職の業務, 経験の高い看護師を育成するため, 看護技術の向上, 足や指のケア, その他, 出勤なく勤務開始と出勤する時間差, 無回答.

※全体の調査数には年齢が不明のものを含むため、全体の調査数は各年齢別の調査数の合計と一致しない。

問2 (2) 職種等. Table with 20 columns: 調査数, 人員が足りないため, 職員が出勤して業務量に偏り, 緊急対応や入院患者のケア, 同僚の延長や外来のため, 成育の遅れや記録等の書類作成, 交代時の申し送り, 明患者（家族）への説明, 連絡調整・他機関との連携, めんすけや退院時に院内で席を空けるため, 院内での研修, 院内で席を空けるため, 育下・指導後の業務, めんすけや退院時に院内で席を空けるため, 学活・研究のため, 会議等の団体活動, めんすけや退院時に院内で席を空けるため, 管理職の業務, 経験の高い看護師を育成するため, 看護技術の向上, 足や指のケア, その他, 出勤なく勤務開始と出勤する時間差, 無回答.

※全体の調査数には職種等が不明のものを含むため、全体の調査数は各職種別の調査数の合計と一致しない。

問2 (3) 勤務形態. Table with 20 columns: 調査数, 人員が足りないため, 職員が出勤して業務量に偏り, 緊急対応や入院患者のケア, 同僚の延長や外来のため, 成育の遅れや記録等の書類作成, 交代時の申し送り, 明患者（家族）への説明, 連絡調整・他機関との連携, めんすけや退院時に院内で席を空けるため, 院内での研修, 院内で席を空けるため, 育下・指導後の業務, めんすけや退院時に院内で席を空けるため, 学活・研究のため, 会議等の団体活動, めんすけや退院時に院内で席を空けるため, 管理職の業務, 経験の高い看護師を育成するため, 看護技術の向上, 足や指のケア, その他, 出勤なく勤務開始と出勤する時間差, 無回答.

※全体の調査数には勤務形態が不明のものを含むため、全体の調査数は各勤務形態別の調査数の合計と一致しない。

問4 (1) 配置部署. Table with 20 columns: 調査数, 人員が足りないため, 職員が出勤して業務量に偏り, 緊急対応や入院患者のケア, 同僚の延長や外来のため, 成育の遅れや記録等の書類作成, 交代時の申し送り, 明患者（家族）への説明, 連絡調整・他機関との連携, めんすけや退院時に院内で席を空けるため, 院内での研修, 院内で席を空けるため, 育下・指導後の業務, めんすけや退院時に院内で席を空けるため, 学活・研究のため, 会議等の団体活動, めんすけや退院時に院内で席を空けるため, 管理職の業務, 経験の高い看護師を育成するため, 看護技術の向上, 足や指のケア, その他, 出勤なく勤務開始と出勤する時間差, 無回答.

※全体の調査数には配置部署が不明のものを含むため、全体の調査数は各配置部署別の調査数の合計と一致しない。

問5 看護職員経験年数. Table with 20 columns: 調査数, 人員が足りないため, 職員が出勤して業務量に偏り, 緊急対応や入院患者のケア, 同僚の延長や外来のため, 成育の遅れや記録等の書類作成, 交代時の申し送り, 明患者（家族）への説明, 連絡調整・他機関との連携, めんすけや退院時に院内で席を空けるため, 院内での研修, 院内で席を空けるため, 育下・指導後の業務, めんすけや退院時に院内で席を空けるため, 学活・研究のため, 会議等の団体活動, めんすけや退院時に院内で席を空けるため, 管理職の業務, 経験の高い看護師を育成するため, 看護技術の向上, 足や指のケア, その他, 出勤なく勤務開始と出勤する時間差, 無回答.

※全体の調査数には経験年数が不明のものを含むため、全体の調査数は各経験年数別の調査数の合計と一致しない。

問5 許可病床数. Table with 20 columns: 調査数, 人員が足りないため, 職員が出勤して業務量に偏り, 緊急対応や入院患者のケア, 同僚の延長や外来のため, 成育の遅れや記録等の書類作成, 交代時の申し送り, 明患者（家族）への説明, 連絡調整・他機関との連携, めんすけや退院時に院内で席を空けるため, 院内での研修, 院内で席を空けるため, 育下・指導後の業務, めんすけや退院時に院内で席を空けるため, 学活・研究のため, 会議等の団体活動, めんすけや退院時に院内で席を空けるため, 管理職の業務, 経験の高い看護師を育成するため, 看護技術の向上, 足や指のケア, その他, 出勤なく勤務開始と出勤する時間差, 無回答.

※全体の調査数には許可病床数が不明のものを含むため、全体の調査数は各許可病床数別の調査数の合計と一致しない。



図13 (1) 労働時間に対する考え

| 問1 (2) 年齢 | (上段:回答数(件), 下段:割合(%)) |           |            |     |
|-----------|-----------------------|-----------|------------|-----|
|           | 調査数                   | 長時間勤務だと思う | 長い時間勤務だと思う | 無回答 |
| 全体        | 5692                  | 3119      | 2505       | 68  |
| 100.0     | 54.8                  | 44.0      | 1.2        |     |
| 20歳以下     | 920                   | 508       | 349        | 9   |
| 100.0     | 61.7                  | 37.9      | 0.3        |     |
| 30歳代      | 1414                  | 757       | 647        | 10  |
| 100.0     | 53.5                  | 45.8      | 0.7        |     |
| 40歳代      | 1023                  | 1059      | 828        | 28  |
| 100.0     | 55.1                  | 43.5      | 1.5        |     |
| 50歳代以上    | 1386                  | 706       | 654        | 26  |
| 100.0     | 50.9                  | 47.2      | 1.9        |     |

※全体の調査数には年齢階級が無回答のものを含み、全体の調査数は年齢階級を各年齢階級の調査数の合計と一致しない。

| 問2 (2) 職階等                      | (上段:回答数(件), 下段:割合(%)) |           |            |     |
|---------------------------------|-----------------------|-----------|------------|-----|
|                                 | 調査数                   | 長時間勤務だと思う | 長い時間勤務だと思う | 無回答 |
| 全体                              | 5692                  | 3119      | 2505       | 68  |
| 100.0                           | 54.8                  | 44.0      | 1.2        |     |
| 管理職にある看護職員<br>(看護部長等、主任、部長等除く。) | 1466                  | 831       | 615        | 20  |
| 100.0                           | 56.7                  | 42.0      | 1.4        |     |
| 管理職にない看護職員                      | 4035                  | 2177      | 1813       | 45  |
| 100.0                           | 54.0                  | 44.9      | 1.1        |     |

※全体の調査数には職階等が無回答のものを含み、全体の調査数は職階等を各職階等の調査数の合計と一致しない。

| 問2 (3) 勤務形態      | (上段:回答数(件), 下段:割合(%)) |           |            |     |
|------------------|-----------------------|-----------|------------|-----|
|                  | 調査数                   | 長時間勤務だと思う | 長い時間勤務だと思う | 無回答 |
| 全体               | 5692                  | 3119      | 2505       | 68  |
| 100.0            | 54.8                  | 44.0      | 1.2        |     |
| 2交代制 (16時間未満の夜勤) | 1332                  | 753       | 569        | 15  |
| 100.0            | 56.5                  | 42.4      | 1.1        |     |
| 2交代制 (16時間以上の夜勤) | 1741                  | 907       | 747        | 17  |
| 100.0            | 52.1                  | 43.0      | 1.0        |     |
| 3交代制・変則3交代制      | 1244                  | 672       | 555        | 17  |
| 100.0            | 54.0                  | 44.6      | 1.4        |     |
| 主として日勤のみ         | 1084                  | 541       | 529        | 24  |
| 100.0            | 49.9                  | 48.8      | 1.3        |     |

※全体の調査数には勤務形態がその他、無回答のものを含み、全体の調査数は勤務形態を各勤務形態の調査数の合計と一致しない。

| 問4 (1) 配属部署     | (上段:回答数(件), 下段:割合(%)) |           |            |     |
|-----------------|-----------------------|-----------|------------|-----|
|                 | 調査数                   | 長時間勤務だと思う | 長い時間勤務だと思う | 無回答 |
| 全体              | 5692                  | 3119      | 2505       | 68  |
| 100.0           | 54.8                  | 44.0      | 1.2        |     |
| 一般病棟等           | 3496                  | 2202      | 1112       | 42  |
| 100.0           | 62.9                  | 31.8      | 1.2        |     |
| 一般病棟以外          | 1468                  | 419       | 1030       | 19  |
| 100.0           | 28.5                  | 70.2      | 1.3        |     |
| 集中治療系治療室 (ユニット) | 284                   | 158       | 123        | 3   |
| 100.0           | 55.6                  | 43.3      | 1.3        |     |

※全体の調査数には配属部署がその他、無回答のものを含み、全体の調査数は配属部署を各配属部署の調査数の合計と一致しない。  
※「一般病棟等」は図4(1)で「一般」「地域包括ケア」「緩和ケア」「回復期リハビリテーション」を回答した者。「一般病棟以外」は図4(1)で「救急医療」「産科」「小児科」「外科」「内科」「皮膚科」「泌尿器科」「呼吸器科」「消化器科」「循環器科」「泌尿器科」「眼科」「耳鼻咽喉科」「歯科」「理学療法」「作業療法」と回答した者。「集中治療系治療室(ユニット)」は図4(1)で「集中治療室」「集中治療室(ユニット)」を回答した者。「集中治療室」は図4(1)で「集中治療室」「集中治療室(ユニット)」を回答した者。「集中治療室(ユニット)」は図4(1)で「集中治療室」「集中治療室(ユニット)」を回答した者。「集中治療室(ユニット)」は図4(1)で「集中治療室」「集中治療室(ユニット)」を回答した者。

| 問5 看護職員経験年数 | (上段:回答数(件), 下段:割合(%)) |           |            |     |
|-------------|-----------------------|-----------|------------|-----|
|             | 調査数                   | 長時間勤務だと思う | 長い時間勤務だと思う | 無回答 |
| 全体          | 5692                  | 3119      | 2505       | 68  |
| 100.0       | 54.8                  | 44.0      | 1.2        |     |
| 5年未満        | 326                   | 333       | 199        | 7   |
| 100.0       | 62.5                  | 37.1      | 0.4        |     |
| 5年以上10年未満   | 780                   | 436       | 343        | 1   |
| 100.0       | 55.9                  | 44.0      | 0.1        |     |
| 10年以上15年未満  | 745                   | 409       | 328        | 8   |
| 100.0       | 54.9                  | 44.0      | 1.1        |     |
| 15年以上20年未満  | 382                   | 453       | 421        | 8   |
| 100.0       | 51.4                  | 47.7      | 0.9        |     |
| 20年以上       | 2467                  | 1361      | 1062       | 44  |
| 100.0       | 55.2                  | 43.0      | 1.8        |     |

※全体の調査数には経験年数が無回答のものを含み、全体の調査数は経験年数を各経験年数の調査数の合計と一致しない。

| 問5 許可病床数 | (上段:回答数(件), 下段:割合(%)) |           |            |     |
|----------|-----------------------|-----------|------------|-----|
|          | 調査数                   | 長時間勤務だと思う | 長い時間勤務だと思う | 無回答 |
| 全体       | 5692                  | 3119      | 2505       | 68  |
| 100.0    | 54.8                  | 44.0      | 1.2        |     |
| 99床以下    | 376                   | 191       | 263        | 7   |
| 100.0    | 28.2                  | 69.9      | 1.9        |     |
| 100~199床 | 439                   | 197       | 234        | 8   |
| 100.0    | 44.9                  | 53.3      | 1.8        |     |
| 200~299床 | 727                   | 322       | 397        | 8   |
| 100.0    | 44.3                  | 54.6      | 1.1        |     |
| 300床以上   | 3962                  | 1689      | 1609       | 25  |
| 100.0    | 42.6                  | 43.1      | 0.9        |     |

※全体の調査数には許可病床数が無回答のものを含み、全体の調査数は許可病床数を各許可病床数の調査数の合計と一致しない。

図13 (2) 労働時間に対する意向

| 問1 (2) 年齢 | (上段:回答数(件), 下段:割合(%)) |             |             |     |
|-----------|-----------------------|-------------|-------------|-----|
|           | 調査数                   | くまげなしくるにしたい | くまげなしくるにしたい | 無回答 |
| 全体        | 5692                  | 2192        | 2979        | 539 |
| 100.0     | 38.5                  | 50.6        | 9.5         | 1.4 |
| 20歳以下     | 920                   | 355         | 496         | 62  |
| 100.0     | 38.6                  | 53.8        | 6.7         | 0.9 |
| 30歳代      | 1414                  | 581         | 689         | 133 |
| 100.0     | 41.1                  | 48.7        | 9.1         | 0.8 |
| 40歳代      | 1023                  | 741         | 876         | 172 |
| 100.0     | 38.5                  | 50.9        | 8.9         | 1.7 |
| 50歳代以上    | 1386                  | 496         | 692         | 199 |
| 100.0     | 35.8                  | 49.9        | 12.3        | 2.1 |

※全体の調査数には年齢階級が無回答のものを含み、全体の調査数は年齢階級の調査数の合計と一致しない。

| 問2 (2) 職階等                      | (上段:回答数(件), 下段:割合(%)) |             |             |     |
|---------------------------------|-----------------------|-------------|-------------|-----|
|                                 | 調査数                   | くまげなしくるにしたい | くまげなしくるにしたい | 無回答 |
| 全体                              | 5692                  | 2192        | 2979        | 539 |
| 100.0                           | 38.5                  | 50.6        | 9.5         | 1.4 |
| 管理職にある看護職員<br>(看護部長等、主任、部長等除く。) | 1466                  | 572         | 734         | 136 |
| 100.0                           | 39.0                  | 50.1        | 9.1         | 1.6 |
| 管理職にない看護職員                      | 4035                  | 1547        | 2051        | 383 |
| 100.0                           | 38.3                  | 50.8        | 9.5         | 1.3 |

※全体の調査数には職階等が無回答のものを含み、全体の調査数は各職階等の調査数の合計と一致しない。

| 問2 (3) 勤務形態      | (上段:回答数(件), 下段:割合(%)) |             |             |     |
|------------------|-----------------------|-------------|-------------|-----|
|                  | 調査数                   | くまげなしくるにしたい | くまげなしくるにしたい | 無回答 |
| 全体               | 5692                  | 2192        | 2979        | 539 |
| 100.0            | 38.5                  | 50.6        | 9.5         | 1.4 |
| 2交代制 (16時間未満の夜勤) | 125                   | 61          | 51          | 12  |
| 100.0            | 38.7                  | 50.4        | 9.1         | 1.4 |
| 2交代制 (16時間以上の夜勤) | 1741                  | 627         | 807         | 132 |
| 100.0            | 36.0                  | 52.1        | 10.5        | 1.5 |
| 3交代制・変則3交代制      | 1244                  | 492         | 633         | 101 |
| 100.0            | 39.5                  | 50.9        | 8.1         | 1.4 |
| 主として日勤のみ         | 1084                  | 446         | 446         | 114 |
| 100.0            | 41.1                  | 47.7        | 9.9         | 1.3 |

※全体の調査数には勤務形態がその他、無回答のものを含み、全体の調査数は勤務形態を各勤務形態の調査数の合計と一致しない。

| 問4 (1) 配属部署     | (上段:回答数(件), 下段:割合(%)) |             |             |     |
|-----------------|-----------------------|-------------|-------------|-----|
|                 | 調査数                   | くまげなしくるにしたい | くまげなしくるにしたい | 無回答 |
| 全体              | 5692                  | 2192        | 2979        | 539 |
| 100.0           | 38.5                  | 50.6        | 9.5         | 1.4 |
| 一般病棟等           | 3496                  | 1267        | 1978        | 361 |
| 100.0           | 36.2                  | 56.6        | 6.1         | 1.0 |
| 一般病棟以外          | 1468                  | 601         | 581         | 252 |
| 100.0           | 40.9                  | 39.6        | 17.2        | 3.3 |
| 集中治療系治療室 (ユニット) | 284                   | 126         | 124         | 22  |
| 100.0           | 47.9                  | 43.7        | 7.7         | 0.7 |

※全体の調査数には配属部署がその他、無回答のものを含み、全体の調査数は配属部署を各配属部署の調査数の合計と一致しない。  
※「一般病棟等」は図4(1)で「一般」「地域包括ケア」「緩和ケア」「回復期リハビリテーション」を回答した者。「一般病棟以外」は図4(1)で「救急医療」「産科」「小児科」「外科」「内科」「皮膚科」「泌尿器科」「呼吸器科」「消化器科」「循環器科」「泌尿器科」「眼科」「耳鼻咽喉科」「歯科」「理学療法」「作業療法」と回答した者。「集中治療系治療室(ユニット)」は図4(1)で「集中治療室」「集中治療室(ユニット)」を回答した者。「集中治療室」は図4(1)で「集中治療室」「集中治療室(ユニット)」を回答した者。「集中治療室(ユニット)」は図4(1)で「集中治療室」「集中治療室(ユニット)」を回答した者。

| 問5 看護職員経験年数 | (上段:回答数(件), 下段:割合(%)) |             |             |     |
|-------------|-----------------------|-------------|-------------|-----|
|             | 調査数                   | くまげなしくるにしたい | くまげなしくるにしたい | 無回答 |
| 全体          | 5692                  | 2192        | 2979        | 539 |
| 100.0       | 38.5                  | 50.6        | 9.5         | 1.4 |
| 5年未満        | 326                   | 202         | 187         | 40  |
| 100.0       | 37.7                  | 53.5        | 7.5         | 1.3 |
| 5年以上10年未満   | 780                   | 311         | 399         | 66  |
| 100.0       | 39.9                  | 51.2        | 8.5         | 0.5 |
| 10年以上15年未満  | 745                   | 314         | 391         | 64  |
| 100.0       | 42.1                  | 49.5        | 8.6         | 0.8 |
| 15年以上20年未満  | 382                   | 433         | 431         | 87  |
| 100.0       | 40.9                  | 48.9        | 9.9         | 1.2 |
| 20年以上       | 2467                  | 900         | 1272        | 238 |
| 100.0       | 36.8                  | 51.6        | 9.4         | 1.9 |

※全体の調査数には経験年数が無回答のものを含み、全体の調査数は経験年数を各経験年数の調査数の合計と一致しない。

| 問5 許可病床数 | (上段:回答数(件), 下段:割合(%)) |             |             |     |
|----------|-----------------------|-------------|-------------|-----|
|          | 調査数                   | くまげなしくるにしたい | くまげなしくるにしたい | 無回答 |
| 全体       | 5692                  | 2192        | 2979        | 539 |
| 100.0    | 38.5                  | 50.6        | 9.5         | 1.4 |
| 99床以下    | 376                   | 181         | 134         | 61  |
| 100.0    | 48.1                  | 35.6        | 18.1        | 3.5 |
| 100~199床 | 439                   | 180         | 202         | 48  |
| 100.0    | 41.0                  | 40.8        | 48.2        | 9.1 |
| 200~299床 | 727                   | 268         | 338         | 111 |
| 100.0    | 36.9                  | 46.5        | 15.3        | 1.4 |
| 300床以上   | 3962                  | 1026        | 1463        | 273 |
| 100.0    | 25.9                  | 54.2        | 6.2         | 1.0 |

※全体の調査数には許可病床数が無回答のものを含み、全体の調査数は各許可病床数の調査数の合計と一致しない。

図13 (3) 勤務時間を短くしたいとは考えていない理由

| 問1 (2) 年齢 | (上段:回答数(件), 下段:割合(%)) |          |         |         |      |      |
|-----------|-----------------------|----------|---------|---------|------|------|
|           | 調査数                   | 患者の安全のため | 専ら業務のため | 収入確保のため | その他  | 無回答  |
| 全体        | 539                   | 170      | 79      | 88      | 290  | 50   |
| 100.0     | 31.5                  | 14.7     | 16.3    | 53.8    | 9.3  | 3.0  |
| 20歳以下     | 62                    | 24       | 9       | 13      | 27   | 4    |
| 100.0     | 38.7                  | 14.5     | 21.0    | 43.5    | 6.5  | 6.3  |
| 30歳代      | 133                   | 49       | 27      | 27      | 64   | 14   |
| 100.0     | 36.8                  | 20.3     | 20.3    | 48.1    | 10.5 | 8.0  |
| 40歳代      | 172                   | 48       | 22      | 25      | 38   | 21   |
| 100.0     | 27.9                  | 12.8     | 12.8    | 14.5    | 21.5 | 11.5 |
| 50歳代以上    | 169                   | 51       | 21      | 23      | 98   | 11   |
| 100.0     | 30.2                  | 12.4     | 14.1    | 19.0    | 58.0 | 6.5  |

※全体の調査数には年齢階級が無回答のものを含み、全体の調査数は年齢階級の調査数の合計と一致しない。

| 問2 (2) 職階等                      | (上段:回答数(件), 下段:割合(%)) |          |         |         |      |     |
|---------------------------------|-----------------------|----------|---------|---------|------|-----|
|                                 | 調査数                   | 患者の安全のため | 専ら業務のため | 収入確保のため | その他  | 無回答 |
| 全体                              | 539                   | 170      | 79      | 88      | 290  | 50  |
| 100.0                           | 31.5                  | 14.7     | 16.3    | 53.8    | 9.3  | 3.0 |
| 管理職にある看護職員<br>(看護部長等、主任、部長等除く。) | 136                   | 37       | 22      | 13      | 80   | 15  |
| 100.0                           | 27.2                  | 16.2     | 16.2    | 58.8    | 11.5 | 3.7 |
| 管理職にない看護職員                      | 383                   | 123      | 57      | 75      | 200  | 35  |
| 100.0                           | 32.1                  | 14.1     | 19.9    | 53.0    | 8.6  | 2.9 |

※全体の調査数には年齢階級が無回答のものを含み、全体の調査数は年齢階級の調査数の合計と一致しない。

| 問2 (3) 勤務形態      | (上段:回答数(件), 下段:割合(%)) |          |         |         |     |     |
|------------------|-----------------------|----------|---------|---------|-----|-----|
|                  | 調査数                   | 患者の安全のため | 専ら業務のため | 収入確保のため | その他 | 無回答 |
| 全体               | 539                   | 170      | 79      | 88      | 290 | 50  |
| 100.0            | 31.5                  | 14.7     | 16.3    | 53.8    | 9.3 | 3.0 |
| 2交代制 (16時間未満の夜勤) | 125                   | 41       | 20      | 18      | 68  | 12  |
| 100.0            | 32.8                  | 16.0     | 14.4    | 54.4    | 9.6 | 3.2 |
| 2交代制 (16時間以上の夜勤) | 182                   | 49       | 29      | 30      | 74  | 17  |
| 100.0            | 33.0                  | 15.9     | 16.5    | 50.0    | 9.3 | 2.7 |
| 3交代制・変則3交代制      | 101                   | 38       | 19      | 23      | 50  | 9   |
| 100.0            | 37.6                  | 18.8     | 22.8    | 49.5    | 8.9 | 2.0 |
| 主として日勤のみ         | 107                   | 34       | 17      | 21      | 55  | 5   |
| 100.0            | 31.5                  | 6.5      | 10.3    | 65.4    | 5.6 | 4.7 |

※全体の調査数には年齢階級が無回答のものを含み、全体の調査数は年齢階級の調査数の合計と一致しない。

| 問4 (1) 配属部署 | (上段:回答数(件), 下段:割合(%)) |          |         |         |      |     |
|-------------|-----------------------|----------|---------|---------|------|-----|
|             | 調査数                   | 患者の安全のため | 専ら業務のため | 収入確保のため | その他  | 無回答 |
| 全体          | 539                   | 170      | 79      | 88      | 290  | 50  |
| 100.0       | 31.5                  | 14.7     | 16.3    | 53.8    | 9.3  | 3.0 |
| 一般病棟等       | 315                   | 111      | 50      | 58      | 206  | 28  |
| 100.0       | 35.2                  | 16.0     | 14.4    | 54.4    | 9.6  | 3.0 |
| 一般病棟以外      | 252                   | 64       | 21      | 46      | 156  | 15  |
| 100.0       | 25.4                  | 8.3      | 8.3     | 31.0    | 46.0 | 3.6 |

問14直近1か月の状況(1) 1か月の時間外労働

|        | (上段:回答数(件), 下段:割合(%)) |         |      |       |     |
|--------|-----------------------|---------|------|-------|-----|
|        | 調査数                   | 短い又はは適当 | 長い   | 非常に長い | 無回答 |
| 全体     | 5692                  | 2949    | 2199 | 420   | 124 |
| 100.0  | 51.8                  | 38.6    | 7.4  | 2.2   |     |
| 20歳以下  | 920                   | 409     | 430  | 68    | 13  |
| 100.0  | 44.5                  | 46.7    | 7.4  | 1.4   |     |
| 30歳代   | 1414                  | 761     | 547  | 91    | 15  |
| 100.0  | 53.8                  | 38.7    | 6.4  | 1.1   |     |
| 40歳代   | 1923                  | 1003    | 727  | 154   | 39  |
| 100.0  | 52.2                  | 37.8    | 8.0  | 2.0   |     |
| 50歳代以上 | 1386                  | 756     | 474  | 103   | 53  |
| 100.0  | 54.5                  | 34.2    | 7.4  | 3.8   |     |

※全体の調査数には年齢階級が無回答のものを含み、全体の調査数は各年齢階級の調査数の合計と一致しない。

|                             | (上段:回答数(件), 下段:割合(%)) |         |      |       |     |
|-----------------------------|-----------------------|---------|------|-------|-----|
|                             | 調査数                   | 短い又はは適当 | 長い   | 非常に長い | 無回答 |
| 全体                          | 5692                  | 2949    | 2199 | 420   | 124 |
| 100.0                       | 51.8                  | 38.6    | 7.4  | 2.2   |     |
| 管理職にある看護職員(看護部長等、主任、係長等除く。) | 1466                  | 706     | 572  | 155   | 33  |
| 100.0                       | 48.2                  | 39.0    | 10.6 | 2.3   |     |
| 管理職にない看護職員                  | 4035                  | 2154    | 1541 | 256   | 84  |
| 100.0                       | 53.4                  | 38.2    | 6.3  | 2.1   |     |

※全体の調査数には職階等が無回答のものを含み、全体の調査数は各職階等の調査数の合計と一致しない。

|                 | (上段:回答数(件), 下段:割合(%)) |         |      |       |     |
|-----------------|-----------------------|---------|------|-------|-----|
|                 | 調査数                   | 短い又はは適当 | 長い   | 非常に長い | 無回答 |
| 全体              | 5692                  | 2949    | 2199 | 420   | 124 |
| 100.0           | 51.8                  | 38.6    | 7.4  | 2.2   |     |
| 2交代制(16時間未満の夜勤) | 1332                  | 719     | 494  | 86    | 33  |
| 100.0           | 53.9                  | 37.1    | 6.5  | 2.5   |     |
| 2交代制(16時間以上の夜勤) | 1741                  | 897     | 695  | 120   | 29  |
| 100.0           | 51.5                  | 39.9    | 6.9  | 1.7   |     |
| 3交代制・変則3交代制     | 1244                  | 627     | 493  | 96    | 28  |
| 100.0           | 50.4                  | 39.6    | 7.7  | 2.3   |     |
| 主として日勤のみ        | 1084                  | 608     | 398  | 92    | 26  |
| 100.0           | 52.4                  | 36.7    | 8.5  | 2.4   |     |

※全体の調査数には勤務形態がその他、無回答のものを含み、全体の調査数は各勤務形態の調査数の合計と一致しない。

|                | (上段:回答数(件), 下段:割合(%)) |         |      |       |     |
|----------------|-----------------------|---------|------|-------|-----|
|                | 調査数                   | 短い又はは適当 | 長い   | 非常に長い | 無回答 |
| 全体             | 5692                  | 2949    | 2199 | 420   | 124 |
| 100.0          | 51.8                  | 38.6    | 7.4  | 2.2   |     |
| 一般病棟等          | 3496                  | 1421    | 1659 | 346   | 70  |
| 100.0          | 40.6                  | 47.5    | 9.9  | 2.0   |     |
| 一般病棟以外         | 1468                  | 1105    | 300  | 30    | 33  |
| 100.0          | 75.3                  | 20.4    | 2.0  | 2.3   |     |
| 集中治療系治療室(ユニット) | 100.0                 | 153     | 103  | 22    | 5   |
| 100.0          | 53.9                  | 36.3    | 7.7  | 2.1   |     |

※全体の調査数には配置部署がその他、無回答のものを含み、全体の調査数は各配置部署の調査数の合計と一致しない。「一般」「地域包括ケア」「回復期リハビリテーション」と回答した者、「一般病棟以外」は同設問で「医療療養」「介護療養」「精神科」「精神科(認知症専門)」「特殊疾患療法」と回答した者、「集中治療系治療室(ユニット)」は同設問で「救命救命センター」「集中治療室」「集中治療室」「新生児集中治療室(NICU)」「新生児回復室(GCI)」「ハイケアユニット」「脳卒中ケアユニット」と回答した者を指す。

|            | (上段:回答数(件), 下段:割合(%)) |         |      |       |     |
|------------|-----------------------|---------|------|-------|-----|
|            | 調査数                   | 短い又はは適当 | 長い   | 非常に長い | 無回答 |
| 全体         | 5692                  | 2949    | 2199 | 420   | 124 |
| 100.0      | 51.8                  | 38.6    | 7.4  | 2.2   |     |
| 5年未満       | 536                   | 238     | 259  | 35    | 4   |
| 100.0      | 44.4                  | 48.3    | 6.5  | 0.7   |     |
| 5年以上10年未満  | 780                   | 388     | 326  | 55    | 11  |
| 100.0      | 49.7                  | 41.8    | 7.1  | 1.4   |     |
| 10年以上15年未満 | 745                   | 403     | 296  | 49    | 7   |
| 100.0      | 54.1                  | 38.4    | 6.6  | 0.9   |     |
| 15年以上20年未満 | 882                   | 493     | 310  | 60    | 19  |
| 100.0      | 55.9                  | 35.1    | 6.8  | 2.2   |     |
| 20年以上      | 2467                  | 1255    | 931  | 210   | 71  |
| 100.0      | 50.9                  | 37.7    | 8.5  | 2.9   |     |

※全体の調査数には経験年数が無回答のものを含み、全体の調査数は各経験年数の調査数の合計と一致しない。

|          | (上段:回答数(件), 下段:割合(%)) |         |      |       |     |
|----------|-----------------------|---------|------|-------|-----|
|          | 調査数                   | 短い又はは適当 | 長い   | 非常に長い | 無回答 |
| 全体       | 5692                  | 2949    | 2199 | 420   | 124 |
| 100.0    | 51.8                  | 38.6    | 7.4  | 2.2   |     |
| 99床以下    | 376                   | 287     | 68   | 8     | 13  |
| 100.0    | 76.3                  | 18.1    | 2.1  | 3.5   |     |
| 100~199床 | 439                   | 280     | 147  | 24    | 8   |
| 100.0    | 59.2                  | 33.5    | 5.5  | 1.8   |     |
| 200~299床 | 727                   | 443     | 230  | 40    | 14  |
| 100.0    | 60.9                  | 31.6    | 5.5  | 1.9   |     |
| 300床以上   | 2662                  | 1181    | 1196 | 236   | 49  |
| 100.0    | 44.4                  | 44.9    | 8.9  | 4.7   |     |

※全体の調査数には許可病床数が無回答のものを含み、全体の調査数は各許可病床数の調査数の合計と一致しない。

問14直近1か月の状況(2) 不規則な勤務

|        | (上段:回答数(件), 下段:割合(%)) |      |     |     |
|--------|-----------------------|------|-----|-----|
|        | 調査数                   | 少ない  | 多い  | 無回答 |
| 全体     | 5692                  | 5107 | 537 | 48  |
| 100.0  | 89.7                  | 9.4  | 0.8 |     |
| 20歳以下  | 920                   | 808  | 108 | 4   |
| 100.0  | 87.8                  | 11.7 | 0.4 |     |
| 30歳代   | 1414                  | 1281 | 129 | 4   |
| 100.0  | 90.6                  | 9.1  | 0.3 |     |
| 40歳代   | 1923                  | 1740 | 166 | 17  |
| 100.0  | 90.5                  | 8.6  | 0.9 |     |
| 50歳代以上 | 1386                  | 1235 | 128 | 23  |
| 100.0  | 89.1                  | 9.2  | 1.7 |     |

※全体の調査数には年齢階級が無回答のものを含み、全体の調査数は各年齢階級の調査数の合計と一致しない。

|                             | (上段:回答数(件), 下段:割合(%)) |      |     |     |
|-----------------------------|-----------------------|------|-----|-----|
|                             | 調査数                   | 少ない  | 多い  | 無回答 |
| 全体                          | 5692                  | 5107 | 537 | 48  |
| 100.0                       | 89.7                  | 9.4  | 0.8 |     |
| 管理職にある看護職員(看護部長等、主任、係長等除く。) | 1466                  | 1297 | 152 | 17  |
| 100.0                       | 88.5                  | 10.4 | 1.2 |     |
| 管理職にない看護職員                  | 4035                  | 3649 | 359 | 27  |
| 100.0                       | 90.4                  | 8.9  | 0.7 |     |

※全体の調査数には職階等が無回答のものを含み、全体の調査数は各職階等の調査数の合計と一致しない。

|                 | (上段:回答数(件), 下段:割合(%)) |      |     |     |
|-----------------|-----------------------|------|-----|-----|
|                 | 調査数                   | 少ない  | 多い  | 無回答 |
| 全体              | 5692                  | 5107 | 537 | 48  |
| 100.0           | 89.7                  | 9.4  | 0.8 |     |
| 2交代制(16時間未満の夜勤) | 1332                  | 1203 | 120 | 9   |
| 100.0           | 90.3                  | 9.0  | 0.7 |     |
| 2交代制(16時間以上の夜勤) | 1741                  | 1567 | 166 | 8   |
| 100.0           | 90.0                  | 9.5  | 0.5 |     |
| 3交代制・変則3交代制     | 1244                  | 1092 | 139 | 13  |
| 100.0           | 87.8                  | 11.2 | 1.0 |     |
| 主として日勤のみ        | 1084                  | 991  | 79  | 14  |
| 100.0           | 91.4                  | 7.3  | 1.3 |     |

※全体の調査数には勤務形態がその他、無回答のものを含み、全体の調査数は各勤務形態の調査数の合計と一致しない。

|                | (上段:回答数(件), 下段:割合(%)) |      |     |     |
|----------------|-----------------------|------|-----|-----|
|                | 調査数                   | 少ない  | 多い  | 無回答 |
| 全体             | 5692                  | 5107 | 537 | 48  |
| 100.0          | 89.7                  | 9.4  | 0.8 |     |
| 一般病棟等          | 3496                  | 3119 | 350 | 27  |
| 100.0          | 89.2                  | 10.0 | 0.8 |     |
| 一般病棟以外         | 1468                  | 1343 | 113 | 12  |
| 100.0          | 91.5                  | 7.7  | 0.8 |     |
| 集中治療系治療室(ユニット) | 284                   | 241  | 42  | 1   |
| 100.0          | 84.9                  | 14.8 | 0.4 |     |

※全体の調査数には配置部署がその他、無回答のものを含み、全体の調査数は各配置部署の調査数の合計と一致しない。「一般病棟等」は同設問で「一般」「地域包括ケア」「緩和ケア」「回復期リハビリテーション」と回答した者、「一般病棟以外」は同設問で「医療療養」「介護療養」「精神科」「精神科(認知症専門)」「特殊疾患療法」と回答した者、「集中治療系治療室(ユニット)」は同設問で「救命救命センター」「集中治療室」「集中治療室」「新生児集中治療室(NICU)」「新生児回復室(GCI)」「ハイケアユニット」「脳卒中ケアユニット」と回答した者を指す。

|            | (上段:回答数(件), 下段:割合(%)) |      |     |     |
|------------|-----------------------|------|-----|-----|
|            | 調査数                   | 少ない  | 多い  | 無回答 |
| 全体         | 5692                  | 5107 | 537 | 48  |
| 100.0      | 89.7                  | 9.4  | 0.8 |     |
| 5年未満       | 536                   | 466  | 68  | 2   |
| 100.0      | 86.9                  | 12.7 | 0.4 |     |
| 5年以上10年未満  | 780                   | 706  | 67  | 3   |
| 100.0      | 90.5                  | 8.6  | 0.9 |     |
| 10年以上15年未満 | 745                   | 674  | 71  | 0   |
| 100.0      | 90.5                  | 9.5  | 0.0 |     |
| 15年以上20年未満 | 882                   | 805  | 70  | 7   |
| 100.0      | 91.3                  | 7.9  | 0.8 |     |
| 20年以上      | 2467                  | 2204 | 230 | 33  |
| 100.0      | 89.3                  | 9.3  | 1.3 |     |

※全体の調査数には経験年数が無回答のものを含み、全体の調査数は各経験年数の調査数の合計と一致しない。

|          | (上段:回答数(件), 下段:割合(%)) |      |     |     |
|----------|-----------------------|------|-----|-----|
|          | 調査数                   | 少ない  | 多い  | 無回答 |
| 全体       | 5692                  | 5107 | 537 | 48  |
| 100.0    | 89.7                  | 9.4  | 0.8 |     |
| 99床以下    | 376                   | 349  | 24  | 6   |
| 100.0    | 92.8                  | 6.4  | 1.6 |     |
| 100~199床 | 439                   | 399  | 35  | 5   |
| 100.0    | 90.9                  | 8.0  | 1.1 |     |
| 200~299床 | 727                   | 664  | 58  | 5   |
| 100.0    | 91.3                  | 8.0  | 0.7 |     |
| 300床以上   | 2662                  | 2377 | 267 | 18  |
| 100.0    | 89.3                  | 10.0 | 0.7 |     |

※全体の調査数には許可病床数が無回答のものを含み、全体の調査数は各許可病床数の調査数の合計と一致しない。

問14直近1か月の状況(3) 出張に伴う負担

|        | (上段:回答数(件), 下段:割合(%)) |         |     |     |
|--------|-----------------------|---------|-----|-----|
|        | 調査数                   | ない又は小さい | 大きい | 無回答 |
| 全体     | 5692                  | 5341    | 273 | 78  |
| 100.0  | 93.8                  | 4.8     | 1.4 |     |
| 20歳以下  | 920                   | 881     | 35  | 4   |
| 100.0  | 95.8                  | 3.8     | 0.4 |     |
| 30歳代   | 1414                  | 1351    | 51  | 12  |
| 100.0  | 95.5                  | 3.6     | 0.8 |     |
| 40歳代   | 1923                  | 1791    | 107 | 25  |
| 100.0  | 93.1                  | 5.6     | 1.3 |     |
| 50歳代以上 | 1386                  | 1273    | 77  | 36  |
| 100.0  | 91.8                  | 5.6     | 2.6 |     |

※全体の調査数には年齢階級が無回答のものを含み、全体の調査数は各年齢階級の調査数の合計と一致しない。

|                             | (上段:回答数(件), 下段:割合(%)) |         |     |     |
|-----------------------------|-----------------------|---------|-----|-----|
|                             | 調査数                   | ない又は小さい | 大きい | 無回答 |
| 全体                          | 5692                  | 5341    | 273 | 78  |
| 100.0                       | 93.8                  | 4.8     | 1.4 |     |
| 管理職にある看護職員(看護部長等、主任、係長等除く。) | 1466                  | 1331    | 113 | 22  |
| 100.0                       | 90.8                  | 7.7     | 1.5 |     |
| 管理職にない看護職員                  | 4035                  | 3831    | 151 | 53  |
| 100.0                       | 94.9                  | 3.7     | 1.3 |     |

※全体の調査数には職階等が無回答のものを含み、全体の調査数は各職階等の調査数の合計と一致しない。

|                 | (上段:回答数(件), 下段:割合(%)) |         |     |     |
|-----------------|-----------------------|---------|-----|-----|
|                 | 調査数                   | ない又は小さい | 大きい | 無回答 |
| 全体              | 5692                  | 5341    | 273 | 78  |
| 100.0           | 93.8                  | 4.8     | 1.4 |     |
| 2交代制(16時間未満の夜勤) | 1332                  | 1267    | 47  | 18  |
| 100.0           | 95.1                  | 3.5     | 1.4 |     |
| 2交代制(16時間以上の夜勤) | 1741                  | 1646    | 79  | 16  |
| 100.0           | 94.5                  | 4.5     | 0.9 |     |
| 3交代制・変則3交代制     | 1244                  | 1166    | 58  | 20  |
| 100.0           | 93.7                  | 4.7     | 1.6 |     |
| 主として日勤のみ        | 1084                  | 995     | 68  | 21  |
| 100.0           | 91.8                  | 6.3     | 1.9 |     |

※全体の調査数には勤務形態がその他、無回答のものを含み、全体の調査数は各勤務形態の調査数の合計と一致しない。

|                | (上段:回答数(件), 下段:割合(%)) |         |     |     |
|----------------|-----------------------|---------|-----|-----|
|                | 調査数                   | ない又は小さい | 大きい | 無回答 |
| 全体             | 5692                  | 5341    | 273 | 78  |
| 100.0          | 93.8                  | 4.8     | 1.4 |     |
| 一般病棟等          | 3496                  | 3283    | 179 | 31  |
| 100.0          | 93.9                  | 5.1     | 1.0 |     |
| 一般病棟以外         | 1468                  | 1387    | 52  | 29  |
| 100.0          | 94.5                  | 3.5     | 2.0 |     |
| 集中治療系治療室(ユニット) | 284                   | 260     | 20  | 4   |
| 100.0          | 91.5                  | 7.0     | 1.4 |     |

※全体の調査数には配置部署がその他、無回答のものを含み、全体の調査数は各配置部署の調査数の合計と一致しない。「一般病棟等」は同設問で「一般」「地域包括ケア」「緩和ケア」「回復期リハビリテーション」と回答した者、「一般病棟以外」は同設問で「医療療養」「介護療養」「精神科」「精神科(認知症専門)」「特殊疾患療法」と回答した者、「集中治療系治療室(ユニット)」は同設問で「救命救命センター」「集中治療室」「集中治療室」「新生児集中治療室(NICU)」「新生児回復室(GCI)」「ハイケアユニット」「脳卒中ケアユニット」と回答した者を指す。

|              | (上段:回答数(件), 下段:割合(%)) |         |     |     |
|--------------|-----------------------|---------|-----|-----|
|              | 調査数                   | ない又は小さい | 大きい | 無回答 |
| 全体           | 5692                  | 5341    | 273 | 78  |
| 100.0        | 93.8                  | 4.8     | 1.4 |     |
| 5年未満         | 536                   | 513     | 19  | 4   |
| 100.0        | 95.7                  | 3.5     | 0.7 |     |
| 5年以上10年未満    | 780                   | 746     | 28  | 6   |
| 100.0        | 95.6                  | 3.6     | 0.8 |     |
| 10年以上15年未満</ |                       |         |     |     |

問14直近1か月の状況(4) 業務勤務に伴う負担

|        | (上段:回答数(件), 下段:割合(%)) |                 |      |            |         |
|--------|-----------------------|-----------------|------|------------|---------|
|        | 調査数                   | ない<br>又は<br>小さい | 大きい  | 非常に<br>大きい | 無<br>回答 |
| 全体     | 5692                  | 2673            | 2243 | 601        | 175     |
|        | 100.0                 | 47.0            | 39.4 | 10.6       | 3.1     |
| 20歳以下  | 920                   | 334             | 457  | 121        | 5       |
|        | 100.0                 | 36.3            | 49.7 | 13.2       | 0.9     |
| 30歳代   | 1414                  | 644             | 587  | 167        | 16      |
|        | 100.0                 | 45.5            | 41.5 | 11.8       | 1.1     |
| 40歳代   | 1923                  | 948             | 732  | 200        | 43      |
|        | 100.0                 | 49.3            | 38.1 | 10.4       | 2.2     |
| 50歳代以上 | 1386                  | 727             | 448  | 107        | 104     |
|        | 100.0                 | 52.5            | 32.3 | 7.7        | 7.5     |

※全体の調査数には年齢階級が無回答のものを含みため、全体の調査数は各年齢階級の調査数の合計と一致しない。

|                                 | (上段:回答数(件), 下段:割合(%)) |                 |      |            |         |
|---------------------------------|-----------------------|-----------------|------|------------|---------|
|                                 | 調査数                   | ない<br>又は<br>小さい | 大きい  | 非常に<br>大きい | 無<br>回答 |
| 全体                              | 5692                  | 2673            | 2243 | 601        | 175     |
|                                 | 100.0                 | 47.0            | 39.4 | 10.6       | 3.1     |
| 管理職にある看護職員<br>(看護部長等、主任、係長等除く。) | 1466                  | 944             | 363  | 70         | 89      |
|                                 | 100.0                 | 64.4            | 24.8 | 4.8        | 6.1     |
| 管理職にない看護職員                      | 4035                  | 1640            | 1813 | 505        | 77      |
|                                 | 100.0                 | 40.6            | 44.9 | 12.5       | 1.9     |

※全体の調査数には職階等が無回答のものを含みため、全体の調査数は各職階等の調査数の合計と一致しない。

|                 | (上段:回答数(件), 下段:割合(%)) |                 |      |            |         |
|-----------------|-----------------------|-----------------|------|------------|---------|
|                 | 調査数                   | ない<br>又は<br>小さい | 大きい  | 非常に<br>大きい | 無<br>回答 |
| 全体              | 5692                  | 2673            | 2243 | 601        | 175     |
|                 | 100.0                 | 47.0            | 39.4 | 10.6       | 3.1     |
| 2交代制(16時間未満の夜勤) | 1332                  | 577             | 605  | 130        | 20      |
|                 | 100.0                 | 43.3            | 45.4 | 9.8        | 1.5     |
| 2交代制(16時間以上の夜勤) | 1741                  | 700             | 791  | 232        | 18      |
|                 | 100.0                 | 40.2            | 45.4 | 13.3       | 1.0     |
| 3交代制・変則3交代制     | 1244                  | 430             | 608  | 190        | 16      |
|                 | 100.0                 | 34.6            | 48.9 | 15.3       | 1.3     |
| 主として日勤のみ        | 1084                  | 845             | 111  | 16         | 112     |
|                 | 100.0                 | 78.0            | 10.2 | 1.5        | 10.3    |

※全体の調査数には勤務形態がその他、無回答のものを含みため、全体の調査数は各勤務形態の調査数の合計と一致しない。

|                | (上段:回答数(件), 下段:割合(%)) |                 |      |            |         |
|----------------|-----------------------|-----------------|------|------------|---------|
|                | 調査数                   | ない<br>又は<br>小さい | 大きい  | 非常に<br>大きい | 無<br>回答 |
| 全体             | 5692                  | 2673            | 2243 | 601        | 175     |
|                | 100.0                 | 47.0            | 39.4 | 10.6       | 3.1     |
| 一般病棟等          | 3496                  | 1445            | 1558 | 428        | 65      |
|                | 100.0                 | 41.3            | 44.6 | 12.2       | 1.9     |
| 一般病棟以外         | 1468                  | 809             | 473  | 111        | 75      |
|                | 100.0                 | 55.1            | 32.2 | 7.6        | 5.2     |
| 集中治療系治療室(ユニット) | 284                   | 108             | 131  | 43         | 2       |
|                | 100.0                 | 38.0            | 46.1 | 15.1       | 0.7     |

※全体の調査数には配置部署がその他、無回答のものを含みため、全体の調査数は各配置部署の調査数の合計と一致しない。  
※「一般病棟等」は問4(1)で「一般」「地域包括ケア」「緩和ケア」「回復期リハビリテーション」と回答した者、「一般病棟以外」は同設問で「医療療養」「介護療養」「精神科」「精神科(認知症専門)」「特殊疾患療法」と回答した者、「集中治療系治療室(ユニット)」は同設問で「救命救命センター」「集中治療室」「新生児集中治療室(NICU)」「新生児回復室(GCU)」「ハイケアユニット」「脳卒中ケアユニット」と回答した者を指す。

|            | (上段:回答数(件), 下段:割合(%)) |                 |      |            |         |
|------------|-----------------------|-----------------|------|------------|---------|
|            | 調査数                   | ない<br>又は<br>小さい | 大きい  | 非常に<br>大きい | 無<br>回答 |
| 全体         | 5692                  | 2673            | 2243 | 601        | 175     |
|            | 100.0                 | 47.0            | 39.4 | 10.6       | 3.1     |
| 5年未満       | 536                   | 200             | 258  | 72         | 6       |
|            | 100.0                 | 37.3            | 48.1 | 13.4       | 1.1     |
| 5年以上10年未満  | 780                   | 308             | 383  | 85         | 4       |
|            | 100.0                 | 39.5            | 49.1 | 10.9       | 0.5     |
| 10年以上15年未満 | 745                   | 341             | 298  | 99         | 7       |
|            | 100.0                 | 45.8            | 40.0 | 13.3       | 0.9     |
| 15年以上20年未満 | 882                   | 422             | 359  | 87         | 14      |
|            | 100.0                 | 47.8            | 40.7 | 9.9        | 1.6     |
| 20年以上      | 2467                  | 1247            | 862  | 232        | 126     |
|            | 100.0                 | 50.5            | 34.9 | 9.4        | 5.1     |

※全体の調査数には経験年数が無回答のものを含みため、全体の調査数は各経験年数の調査数の合計と一致しない。

|          | (上段:回答数(件), 下段:割合(%)) |                 |      |            |         |
|----------|-----------------------|-----------------|------|------------|---------|
|          | 調査数                   | ない<br>又は<br>小さい | 大きい  | 非常に<br>大きい | 無<br>回答 |
| 全体       | 5692                  | 2673            | 2243 | 601        | 175     |
|          | 100.0                 | 47.0            | 39.4 | 10.6       | 3.1     |
| 99床以下    | 376                   | 230             | 98   | 18         | 30      |
|          | 100.0                 | 61.2            | 26.1 | 4.8        | 8.0     |
| 100~199床 | 139                   | 221             | 165  | 36         | 17      |
|          | 100.0                 | 50.3            | 37.6 | 8.2        | 3.9     |
| 200~299床 | 727                   | 382             | 256  | 61         | 28      |
|          | 100.0                 | 52.5            | 35.2 | 8.4        | 3.9     |
| 300床以上   | 2662                  | 1102            | 1171 | 333        | 56      |
|          | 100.0                 | 41.4            | 44.0 | 12.5       | 2.1     |

※全体の調査数には許可病床数が無回答のものを含みため、全体の調査数は各許可病床数の調査数の合計と一致しない。

問14直近1か月の状況(5) 休職・仮退の時間数および(休職・仮退の)施設

|        | (上段:回答数(件), 下段:割合(%)) |           |            |         |
|--------|-----------------------|-----------|------------|---------|
|        | 調査数                   | 適切<br>である | 不適<br>切である | 無<br>回答 |
| 全体     | 5692                  | 3354      | 2140       | 198     |
|        | 100.0                 | 58.9      | 37.6       | 3.5     |
| 20歳以下  | 920                   | 555       | 362        | 3       |
|        | 100.0                 | 60.3      | 39.3       | 0.3     |
| 30歳代   | 1414                  | 840       | 550        | 24      |
|        | 100.0                 | 59.4      | 38.9       | 1.7     |
| 40歳代   | 1923                  | 1118      | 739        | 66      |
|        | 100.0                 | 58.1      | 38.4       | 3.4     |
| 50歳代以上 | 1386                  | 818       | 469        | 99      |
|        | 100.0                 | 59.0      | 33.8       | 7.1     |

※全体の調査数には年齢階級が無回答のものを含みため、全体の調査数は各年齢階級の調査数の合計と一致しない。

|                                 | (上段:回答数(件), 下段:割合(%)) |           |            |         |
|---------------------------------|-----------------------|-----------|------------|---------|
|                                 | 調査数                   | 適切<br>である | 不適<br>切である | 無<br>回答 |
| 全体                              | 5692                  | 3354      | 2140       | 198     |
|                                 | 100.0                 | 58.9      | 37.6       | 3.5     |
| 管理職にある看護職員<br>(看護部長等、主任、係長等除く。) | 1466                  | 953       | 430        | 83      |
|                                 | 100.0                 | 65.0      | 29.3       | 5.7     |
| 管理職にない看護職員                      | 4035                  | 2310      | 1624       | 101     |
|                                 | 100.0                 | 57.2      | 40.2       | 2.5     |

※全体の調査数には職階等が無回答のものを含みため、全体の調査数は各職階等の調査数の合計と一致しない。

|                 | (上段:回答数(件), 下段:割合(%)) |           |            |         |
|-----------------|-----------------------|-----------|------------|---------|
|                 | 調査数                   | 適切<br>である | 不適<br>切である | 無<br>回答 |
| 全体              | 5692                  | 3354      | 2140       | 198     |
|                 | 100.0                 | 58.9      | 37.6       | 3.5     |
| 2交代制(16時間未満の夜勤) | 1332                  | 857       | 454        | 21      |
|                 | 100.0                 | 64.3      | 34.1       | 1.6     |
| 2交代制(16時間以上の夜勤) | 1741                  | 1007      | 716        | 18      |
|                 | 100.0                 | 57.8      | 41.1       | 1.0     |
| 3交代制・変則3交代制     | 1244                  | 587       | 607        | 50      |
|                 | 100.0                 | 47.2      | 48.8       | 4.0     |
| 主として日勤のみ        | 1084                  | 743       | 240        | 101     |
|                 | 100.0                 | 68.5      | 22.1       | 9.3     |

※全体の調査数には勤務形態がその他、無回答のものを含みため、全体の調査数は各勤務形態の調査数の合計と一致しない。

|                | (上段:回答数(件), 下段:割合(%)) |           |            |         |
|----------------|-----------------------|-----------|------------|---------|
|                | 調査数                   | 適切<br>である | 不適<br>切である | 無<br>回答 |
| 全体             | 5692                  | 3354      | 2140       | 198     |
|                | 100.0                 | 58.9      | 37.6       | 3.5     |
| 一般病棟等          | 3496                  | 1952      | 1463       | 81      |
|                | 100.0                 | 55.8      | 41.8       | 2.3     |
| 一般病棟以外         | 1468                  | 955       | 436        | 77      |
|                | 100.0                 | 65.1      | 29.7       | 5.2     |
| 集中治療系治療室(ユニット) | 284                   | 151       | 127        | 6       |
|                | 100.0                 | 53.2      | 44.7       | 2.1     |

※全体の調査数には配置部署がその他、無回答のものを含みため、全体の調査数は各配置部署の調査数の合計と一致しない。  
※「一般病棟等」は問4(1)で「一般」「地域包括ケア」「緩和ケア」「回復期リハビリテーション」と回答した者、「一般病棟以外」は同設問で「医療療養」「介護療養」「精神科」「精神科(認知症専門)」「特殊疾患療法」と回答した者、「集中治療系治療室(ユニット)」は同設問で「救命救命センター」「集中治療室」「新生児集中治療室(NICU)」「新生児回復室(GCU)」「ハイケアユニット」「脳卒中ケアユニット」と回答した者を指す。

|            | (上段:回答数(件), 下段:割合(%)) |           |            |         |
|------------|-----------------------|-----------|------------|---------|
|            | 調査数                   | 適切<br>である | 不適<br>切である | 無<br>回答 |
| 全体         | 5692                  | 3354      | 2140       | 198     |
|            | 100.0                 | 58.9      | 37.6       | 3.5     |
| 5年未満       | 536                   | 330       | 203        | 3       |
|            | 100.0                 | 61.6      | 37.9       | 0.6     |
| 5年以上10年未満  | 780                   | 458       | 316        | 6       |
|            | 100.0                 | 58.7      | 40.5       | 0.8     |
| 10年以上15年未満 | 745                   | 451       | 284        | 10      |
|            | 100.0                 | 60.5      | 38.1       | 1.3     |
| 15年以上20年未満 | 882                   | 528       | 330        | 24      |
|            | 100.0                 | 59.9      | 37.4       | 2.7     |
| 20年以上      | 2467                  | 1421      | 910        | 136     |
|            | 100.0                 | 57.6      | 36.9       | 5.5     |

※全体の調査数には経験年数が無回答のものを含みため、全体の調査数は各経験年数の調査数の合計と一致しない。

|          | (上段:回答数(件), 下段:割合(%)) |           |            |         |
|----------|-----------------------|-----------|------------|---------|
|          | 調査数                   | 適切<br>である | 不適<br>切である | 無<br>回答 |
| 全体       | 5692                  | 3354      | 2140       | 198     |
|          | 100.0                 | 58.9      | 37.6       | 3.5     |
| 99床以下    | 376                   | 263       | 85         | 28      |
|          | 100.0                 | 69.9      | 22.6       | 7.4     |
| 100~199床 | 139                   | 286       | 155        | 18      |
|          | 100.0                 | 60.6      | 35.3       | 4.1     |
| 200~299床 | 727                   | 445       | 248        | 34      |
|          | 100.0                 | 61.2      | 34.1       | 4.7     |
| 300床以上   | 2662                  | 1508      | 1091       | 63      |
|          | 100.0                 | 56.6      | 41.0       | 2.4     |

※全体の調査数には許可病床数が無回答のものを含みため、全体の調査数は各許可病床数の調査数の合計と一致しない。

問14直近1か月の状況(6)勤務についての精神的負担

|        | (上段:回答数(件) 下段:割合(%)) |      |      |        |     |
|--------|----------------------|------|------|--------|-----|
|        | 調査数                  | 小さい  | 大きい  | 非常に大きい | 無回答 |
| 全体     | 5692                 | 1574 | 3059 | 1009   | 50  |
| 20歳以下  | 920                  | 265  | 492  | 159    | 4   |
| 30歳代   | 1414                 | 431  | 715  | 259    | 9   |
| 40歳代   | 1000                 | 305  | 506  | 183    | 6   |
| 50歳代以上 | 1366                 | 362  | 775  | 228    | 21  |
|        | 100.0                | 27.7 | 53.7 | 17.7   | 0.9 |

※全体の調査数には年齢階級が無回答のものを含みため、全体の調査数は各年齢階級の調査数の合計と一致しない。

|                                 | (上段:回答数(件) 下段:割合(%)) |      |      |        |     |
|---------------------------------|----------------------|------|------|--------|-----|
|                                 | 調査数                  | 小さい  | 大きい  | 非常に大きい | 無回答 |
| 全体                              | 5692                 | 1574 | 3059 | 1009   | 50  |
| 管理職にある看護職員<br>(看護部長等、主任、係長等除く。) | 1466                 | 367  | 811  | 274    | 14  |
| 管理職にない看護職員                      | 4035                 | 1153 | 2145 | 705    | 33  |
|                                 | 100.0                | 27.7 | 53.7 | 17.7   | 0.9 |

※全体の調査数には職階等が無回答のものを含みため、全体の調査数は各職階等の調査数の合計と一致しない。

|                 | (上段:回答数(件) 下段:割合(%)) |      |      |        |     |
|-----------------|----------------------|------|------|--------|-----|
|                 | 調査数                  | 小さい  | 大きい  | 非常に大きい | 無回答 |
| 全体              | 5692                 | 1574 | 3059 | 1009   | 50  |
| 2交代制(16時間未満の夜勤) | 1332                 | 398  | 722  | 201    | 11  |
| 2交代制(16時間以上の夜勤) | 1741                 | 474  | 932  | 325    | 10  |
| 3交代制・変則3交代制     | 1244                 | 312  | 674  | 242    | 16  |
| 主として日勤のみ        | 1084                 | 291  | 579  | 175    | 11  |
|                 | 100.0                | 27.7 | 53.7 | 17.7   | 0.9 |

※全体の調査数には勤務形態がその他、無回答のものを含みため、全体の調査数は各勤務形態の調査数の合計と一致しない。

|                | (上段:回答数(件) 下段:割合(%)) |      |      |        |     |
|----------------|----------------------|------|------|--------|-----|
|                | 調査数                  | 小さい  | 大きい  | 非常に大きい | 無回答 |
| 全体             | 5692                 | 1574 | 3059 | 1009   | 50  |
| 一般病棟等          | 3496                 | 885  | 1892 | 694    | 25  |
| 一般病棟以外         | 1468                 | 492  | 772  | 191    | 13  |
| 集中治療系治療室(ユニット) | 284                  | 64   | 160  | 57     | 3   |
|                | 100.0                | 27.7 | 53.7 | 17.7   | 0.9 |

※全体の調査数には配置部署がその他、無回答のものを含みため、全体の調査数は各配置部署の調査数の合計と一致しない。  
※「一般病棟等」は問4(1)で「一般」「地域包括ケア」「緩和ケア」「回復期リハビリテーション」と回答した者、「一般病棟以外」は問4(1)で「医療療養」「介護療養」「精神科」「精神科(認知症専門)」「特殊疾患療法」と回答した者、「集中治療系治療室(ユニット)」は問4(1)で「救急救命センター」「集中治療室」「新生児集中治療室(NICU)」「新生児回復室(GCU)」「ハイケアユニット」「脳卒中ケアユニット」と回答した者を指す。

|            | (上段:回答数(件) 下段:割合(%)) |      |      |        |     |
|------------|----------------------|------|------|--------|-----|
|            | 調査数                  | 小さい  | 大きい  | 非常に大きい | 無回答 |
| 全体         | 5692                 | 1574 | 3059 | 1009   | 50  |
| 5年未満       | 536                  | 155  | 284  | 93     | 4   |
| 5年以上10年未満  | 780                  | 233  | 419  | 125    | 3   |
| 10年以上15年未満 | 745                  | 244  | 356  | 140    | 5   |
| 15年以上20年未満 | 882                  | 243  | 486  | 151    | 2   |
| 20年以上      | 2467                 | 620  | 1361 | 457    | 29  |
|            | 100.0                | 27.7 | 53.7 | 17.7   | 0.9 |

※全体の調査数には経験年数が無回答のものを含みため、全体の調査数は各経験年数の調査数の合計と一致しない。

|          | (上段:回答数(件) 下段:割合(%)) |      |      |        |     |
|----------|----------------------|------|------|--------|-----|
|          | 調査数                  | 小さい  | 大きい  | 非常に大きい | 無回答 |
| 全体       | 5692                 | 1574 | 3059 | 1009   | 50  |
| 99床以下    | 376                  | 164  | 161  | 42     | 9   |
| 100~199床 | 439                  | 119  | 251  | 65     | 4   |
| 200~299床 | 727                  | 209  | 408  | 105    | 5   |
| 300床以上   | 2662                 | 679  | 1428 | 534    | 21  |
|          | 100.0                | 27.7 | 53.7 | 17.7   | 0.9 |

※全体の調査数には許可病床数が無回答のものを含みため、全体の調査数は各許可病床数の調査数の合計と一致しない。

問14直近1か月の状況(6)勤務についての身体的負担

|        | (上段:回答数(件) 下段:割合(%)) |      |      |        |     |
|--------|----------------------|------|------|--------|-----|
|        | 調査数                  | 小さい  | 大きい  | 非常に大きい | 無回答 |
| 全体     | 5692                 | 1830 | 2922 | 886    | 54  |
| 20歳以下  | 920                  | 254  | 509  | 153    | 4   |
| 30歳代   | 1414                 | 450  | 713  | 243    | 8   |
| 40歳代   | 1000                 | 318  | 504  | 172    | 6   |
| 50歳代以上 | 1366                 | 495  | 692  | 177    | 22  |
|        | 100.0                | 32.2 | 51.3 | 15.6   | 0.9 |

※全体の調査数には年齢階級が無回答のものを含みため、全体の調査数は各年齢階級の調査数の合計と一致しない。

|                                 | (上段:回答数(件) 下段:割合(%)) |      |      |        |     |
|---------------------------------|----------------------|------|------|--------|-----|
|                                 | 調査数                  | 小さい  | 大きい  | 非常に大きい | 無回答 |
| 全体                              | 5692                 | 1830 | 2922 | 886    | 54  |
| 管理職にある看護職員<br>(看護部長等、主任、係長等除く。) | 1466                 | 620  | 658  | 171    | 17  |
| 管理職にない看護職員                      | 4035                 | 1157 | 2164 | 681    | 33  |
|                                 | 100.0                | 32.2 | 51.3 | 15.6   | 0.9 |

※全体の調査数には職階等が無回答のものを含みため、全体の調査数は各職階等の調査数の合計と一致しない。

|                 | (上段:回答数(件) 下段:割合(%)) |      |      |        |     |
|-----------------|----------------------|------|------|--------|-----|
|                 | 調査数                  | 小さい  | 大きい  | 非常に大きい | 無回答 |
| 全体              | 5692                 | 1830 | 2922 | 886    | 54  |
| 2交代制(16時間未満の夜勤) | 1332                 | 415  | 705  | 201    | 11  |
| 2交代制(16時間以上の夜勤) | 1741                 | 498  | 949  | 284    | 10  |
| 3交代制・変則3交代制     | 1244                 | 300  | 681  | 247    | 16  |
| 主として日勤のみ        | 1084                 | 327  | 438  | 104    | 15  |
|                 | 100.0                | 32.2 | 51.3 | 15.6   | 0.9 |

※全体の調査数には勤務形態がその他、無回答のものを含みため、全体の調査数は各勤務形態の調査数の合計と一致しない。

|                | (上段:回答数(件) 下段:割合(%)) |      |      |        |     |
|----------------|----------------------|------|------|--------|-----|
|                | 調査数                  | 小さい  | 大きい  | 非常に大きい | 無回答 |
| 全体             | 5692                 | 1830 | 2922 | 886    | 54  |
| 一般病棟等          | 3496                 | 882  | 1944 | 644    | 26  |
| 一般病棟以外         | 1468                 | 664  | 644  | 144    | 16  |
| 集中治療系治療室(ユニット) | 284                  | 79   | 153  | 49     | 1   |
|                | 100.0                | 32.2 | 51.3 | 15.6   | 0.9 |

※全体の調査数には配置部署がその他、無回答のものを含みため、全体の調査数は各配置部署の調査数の合計と一致しない。  
※「一般病棟等」は問4(1)で「一般」「地域包括ケア」「緩和ケア」「回復期リハビリテーション」と回答した者、「一般病棟以外」は問4(1)で「医療療養」「介護療養」「精神科」「精神科(認知症専門)」「特殊疾患療法」と回答した者、「集中治療系治療室(ユニット)」は問4(1)で「救急救命センター」「集中治療室」「新生児集中治療室(NICU)」「新生児回復室(GCU)」「ハイケアユニット」「脳卒中ケアユニット」と回答した者を指す。

|            | (上段:回答数(件) 下段:割合(%)) |      |      |        |     |
|------------|----------------------|------|------|--------|-----|
|            | 調査数                  | 小さい  | 大きい  | 非常に大きい | 無回答 |
| 全体         | 5692                 | 1830 | 2922 | 886    | 54  |
| 5年未満       | 536                  | 154  | 287  | 91     | 4   |
| 5年以上10年未満  | 780                  | 229  | 427  | 122    | 2   |
| 10年以上15年未満 | 745                  | 245  | 371  | 124    | 5   |
| 15年以上20年未満 | 882                  | 283  | 461  | 134    | 4   |
| 20年以上      | 2467                 | 817  | 1240 | 380    | 30  |
|            | 100.0                | 32.2 | 51.3 | 15.6   | 0.9 |

※全体の調査数には経験年数が無回答のものを含みため、全体の調査数は各経験年数の調査数の合計と一致しない。

|          | (上段:回答数(件) 下段:割合(%)) |      |      |        |     |
|----------|----------------------|------|------|--------|-----|
|          | 調査数                  | 小さい  | 大きい  | 非常に大きい | 無回答 |
| 全体       | 5692                 | 1830 | 2922 | 886    | 54  |
| 99床以下    | 376                  | 191  | 144  | 31     | 10  |
| 100~199床 | 439                  | 151  | 232  | 51     | 5   |
| 200~299床 | 727                  | 264  | 366  | 90     | 7   |
| 300床以上   | 2662                 | 743  | 1407 | 491    | 21  |
|          | 100.0                | 32.2 | 51.3 | 15.6   | 0.9 |

※全体の調査数には許可病床数が無回答のものを含みため、全体の調査数は各許可病床数の調査数の合計と一致しない。

問15現在、ハラスメントはあるか(1) パワーハラスメント(複数回答)

| 問1(2)年齢 |  | (上段:回答数(件), 下段:割合(%))   |   |             |    |  |
|---------|--|---|---|-------------|----|--|
| 調査数     | てハ<br>いら<br>るス<br>メン<br>トを<br>受け<br>がへ<br>てハ<br>看<br>て | い<br>ら<br>護<br>自<br>ら<br>ス<br>分<br>メ<br>や<br>以<br>ン<br>医<br>外<br>ト<br>師<br>の<br>を<br>等<br>職<br>受<br>員<br>け<br>が<br>へ<br>て<br>ハ<br>看 | ハ<br>ラ<br>ス<br>メ<br>ン<br>ト<br>は<br>な<br>い | 無<br>回<br>答 |    |  |
| 全体      | 5692   | 685   | 1337                                      | 3790        | 61 |  |
| 100.0   | 12.0   | 23.5  | 66.6                                      | 1.1         |    |  |
| 20歳以下   | 920  | 83  | 173                                       | 681         | 3  |  |
| 100.0   | 9.0  | 18.8  | 74.0                                      | 0.2         |    |  |
| 30歳代    | 1414   | 175   | 317                                       | 948         | 9  |  |
| 100.0   | 12.4   | 22.4  | 67.0                                      | 0.6         |    |  |
| 40歳代    | 1923   | 240   | 465                                       | 1269        | 18 |  |
| 100.0   | 12.5   | 24.2  | 66.0                                      | 0.9         |    |  |
| 50歳代以上  | 1386   | 179   | 369                                       | 866         | 28 |  |
| 100.0   | 12.9   | 26.6  | 62.5                                      | 2.0         |    |  |

※全体の調査数には年齢階級が無回答のものを含み、全体の調査数は各年齢階級の調査数の合計と一致しない。

| 問2(2)職階等                        |   | (上段:回答数(件), 下段:割合(%))   |   |             |    |  |
|---------------------------------|---|---|---|-------------|----|--|
| 調査数                             | てハ<br>いら<br>るス<br>メン<br>トを<br>受け<br>がへ<br>てハ<br>看 | い<br>ら<br>護<br>自<br>ら<br>ス<br>分<br>メ<br>や<br>以<br>ン<br>医<br>外<br>ト<br>師<br>の<br>を<br>等<br>職<br>受<br>員<br>け<br>が<br>へ<br>て<br>ハ<br>看 | ハ<br>ラ<br>ス<br>メ<br>ン<br>ト<br>は<br>な<br>い | 無<br>回<br>答 |    |  |
| 全体                              | 5692  | 685   | 1337                                      | 3790        | 61 |  |
| 100.0                           | 12.0  | 23.5  | 66.6                                      | 1.1         |    |  |
| 管理職にある看護職員<br>(看護部長等、主任、係長等除く。) | 1466  | 205   | 413                                       | 882         | 22 |  |
| 100.0                           | 14.0  | 28.2  | 60.2                                      | 1.5         |    |  |
| 管理職にない看護職員                      | 4035  | 456   | 883                                       | 2780        | 35 |  |
| 100.0                           | 11.3  | 21.9  | 68.9                                      | 0.9         |    |  |

※全体の調査数には職階等が無回答のものを含み、全体の調査数は各職階等の調査数の合計と一致しない。

| 問2(3)勤務形態       |   | (上段:回答数(件), 下段:割合(%))   |   |             |    |  |
|-----------------|---|---|---|-------------|----|--|
| 調査数             | てハ<br>いら<br>るス<br>メン<br>トを<br>受け<br>がへ<br>てハ<br>看 | い<br>ら<br>護<br>自<br>ら<br>ス<br>分<br>メ<br>や<br>以<br>ン<br>医<br>外<br>ト<br>師<br>の<br>を<br>等<br>職<br>受<br>員<br>け<br>が<br>へ<br>て<br>ハ<br>看 | ハ<br>ラ<br>ス<br>メ<br>ン<br>ト<br>は<br>な<br>い | 無<br>回<br>答 |    |  |
| 全体              | 5692  | 685   | 1337                                      | 3790        | 61 |  |
| 100.0           | 12.0  | 23.5  | 66.6                                      | 1.1         |    |  |
| 2交代制(16時間未満の夜勤) | 1332  | 133   | 259                                       | 956         | 11 |  |
| 100.0           | 10.0  | 19.4  | 71.8                                      | 0.8         |    |  |
| 2交代制(16時間以上の夜勤) | 1741  | 244   | 385                                       | 1160        | 18 |  |
| 100.0           | 14.0  | 22.1  | 66.6                                      | 1.0         |    |  |
| 3交代制・変則3交代制     | 1244  | 145   | 304                                       | 818         | 11 |  |
| 100.0           | 11.7  | 24.4  | 65.8                                      | 0.9         |    |  |
| 主として日勤のみ        | 1084  | 132   | 309                                       | 668         | 17 |  |
| 100.0           | 12.2  | 28.5  | 61.6                                      | 1.6         |    |  |

※全体の調査数には勤務形態がその他、無回答のものを含み、全体の調査数は各勤務形態の調査数の合計と一致しない。

| 問4(1)配属部署      |   | (上段:回答数(件), 下段:割合(%))   |   |             |    |  |
|----------------|---|---|---|-------------|----|--|
| 調査数            | てハ<br>いら<br>るス<br>メン<br>トを<br>受け<br>がへ<br>てハ<br>看 | い<br>ら<br>護<br>自<br>ら<br>ス<br>分<br>メ<br>や<br>以<br>ン<br>医<br>外<br>ト<br>師<br>の<br>を<br>等<br>職<br>受<br>員<br>け<br>が<br>へ<br>て<br>ハ<br>看 | ハ<br>ラ<br>ス<br>メ<br>ン<br>ト<br>は<br>な<br>い | 無<br>回<br>答 |    |  |
| 全体             | 5692  | 685   | 1337                                      | 3790        | 61 |  |
| 100.0          | 12.0  | 23.5  | 66.6                                      | 1.1         |    |  |
| 一般病棟等          | 3496  | 446   | 784                                       | 2341        | 29 |  |
| 100.0          | 12.8  | 22.4  | 67.0                                      | 0.8         |    |  |
| 一般病棟以外         | 1468  | 158   | 304                                       | 1035        | 20 |  |
| 100.0          | 10.8  | 20.7  | 70.5                                      | 1.4         |    |  |
| 集中治療系治療室(ユニット) | 284   | 36  | 89  | 167         | 2  |  |
| 100.0          | 12.7  | 31.0  | 58.8                                      | 0.7         |    |  |

※全体の調査数には配属部署がその他、無回答のものを含み、全体の調査数は各配属部署の調査数の合計と一致しない。  
※「一般病棟等」は問4(1)で「一般」「地域包括ケア」「緩和ケア」「回復期リハビリテーション」と回答した者、「一般病棟以外」は同設問で「医療療養」「介護療養」「精神科」「精神科(認知症専門)」「特殊疾患療法」と回答した者、「集中治療系治療室(ユニット)」は同設問で「救急救命センター」「集中治療室」「新生児集中治療室(NICU)」「新生児回復室(GCU)」「ハイケアユニット」「脳卒中ケアユニット」と回答した者を指す。

| 問5看護職員経験年数 |   | (上段:回答数(件), 下段:割合(%))   |   |             |    |  |
|------------|---|---|---|-------------|----|--|
| 調査数        | てハ<br>いら<br>るス<br>メン<br>トを<br>受け<br>がへ<br>てハ<br>看 | い<br>ら<br>護<br>自<br>ら<br>ス<br>分<br>メ<br>や<br>以<br>ン<br>医<br>外<br>ト<br>師<br>の<br>を<br>等<br>職<br>受<br>員<br>け<br>が<br>へ<br>て<br>ハ<br>看 | ハ<br>ラ<br>ス<br>メ<br>ン<br>ト<br>は<br>な<br>い | 無<br>回<br>答 |    |  |
| 全体         | 5692  | 685   | 1337                                      | 3790        | 61 |  |
| 100.0      | 12.0  | 23.5  | 66.6                                      | 1.1         |    |  |
| 5年未満       | 836   | 51  | 96  | 400         | 2  |  |
| 100.0      | 9.5   | 17.9  | 74.6                                      | 0.4         |    |  |
| 5年以上10年未満  | 780   | 88  | 174                                       | 533         | 4  |  |
| 100.0      | 11.3  | 22.3  | 68.3                                      | 0.5         |    |  |
| 10年以上15年未満 | 745   | 82  | 162                                       | 517         | 3  |  |
| 100.0      | 11.0  | 21.7  | 69.4                                      | 0.4         |    |  |
| 15年以上20年未満 | 882   | 109   | 209                                       | 580         | 10 |  |
| 100.0      | 12.4  | 23.7  | 65.8                                      | 1.1         |    |  |
| 20年以上      | 2467  | 319   | 633                                       | 1573        | 35 |  |
| 100.0      | 12.9  | 25.7  | 63.8                                      | 1.4         |    |  |

※全体の調査数には経験年数が無回答のものを含み、全体の調査数は各経験年数の調査数の合計と一致しない。

| 問5許可病床数  |   | (上段:回答数(件), 下段:割合(%))   |   |             |    |  |
|----------|---|---|---|-------------|----|--|
| 調査数      | てハ<br>いら<br>るス<br>メン<br>トを<br>受け<br>がへ<br>てハ<br>看 | い<br>ら<br>護<br>自<br>ら<br>ス<br>分<br>メ<br>や<br>以<br>ン<br>医<br>外<br>ト<br>師<br>の<br>を<br>等<br>職<br>受<br>員<br>け<br>が<br>へ<br>て<br>ハ<br>看 | ハ<br>ラ<br>ス<br>メ<br>ン<br>ト<br>は<br>な<br>い | 無<br>回<br>答 |    |  |
| 全体       | 5692  | 685   | 1337                                      | 3790        | 61 |  |
| 100.0    | 12.0  | 23.5  | 66.6                                      | 1.1         |    |  |
| 99床以下    | 376   | 49  | 81  | 257         | 8  |  |
| 100.0    | 13.0  | 21.5  | 68.4                                      | 2.1         |    |  |
| 100~199床 | 439   | 42  | 119                                       | 289         | 6  |  |
| 100.0    | 9.6   | 27.1  | 65.8                                      | 1.4         |    |  |
| 200~299床 | 727   | 80  | 173                                       | 486         | 11 |  |
| 100.0    | 11.0  | 23.8  | 66.9                                      | 1.5         |    |  |
| 300床以上   | 2662  | 318   | 621                                       | 1771        | 24 |  |
| 100.0    | 11.9  | 23.3  | 66.5                                      | 0.9         |    |  |

※全体の調査数には許可病床数が無回答のものを含み、全体の調査数は各許可病床数の調査数の合計と一致しない。

問15現在、ハラスメントはあるか(2) セクシャルハラスメント(複数回答)

| 問1(2)年齢 |   | (上段:回答数(件), 下段:割合(%))   |   |             |    |  |
|---------|---|---|---|-------------|----|--|
| 調査数     | てハ<br>いら<br>るス<br>メン<br>トを<br>受け<br>がへ<br>てハ<br>看 | い<br>ら<br>護<br>自<br>ら<br>ス<br>分<br>メ<br>や<br>以<br>ン<br>医<br>外<br>ト<br>師<br>の<br>を<br>等<br>職<br>受<br>員<br>け<br>が<br>へ<br>て<br>ハ<br>看 | ハ<br>ラ<br>ス<br>メ<br>ン<br>ト<br>は<br>な<br>い | 無<br>回<br>答 |    |  |
| 全体      | 5692  | 116   | 343                                       | 5160        | 88 |  |
| 100.0   | 2.0   | 6.0   | 90.7                                      | 1.5         |    |  |
| 20歳以下   | 920   | 19  | 34  | 864         | 3  |  |
| 100.0   | 2.1   | 3.7   | 93.9                                      | 0.3         |    |  |
| 30歳代    | 1414  | 37  | 80  | 1297        | 7  |  |
| 100.0   | 2.6   | 5.7   | 91.7                                      | 0.5         |    |  |
| 40歳代    | 1923  | 32  | 124                                       | 1745        | 26 |  |
| 100.0   | 1.7   | 6.4   | 90.7                                      | 1.4         |    |  |
| 50歳代以上  | 1386  | 25  | 101                                       | 1214        | 50 |  |
| 100.0   | 1.8   | 7.3   | 87.6                                      | 3.6         |    |  |

※全体の調査数には年齢階級が無回答のものを含み、全体の調査数は各年齢階級の調査数の合計と一致しない。

| 問2(2)職階等                        |   | (上段:回答数(件), 下段:割合(%))   |   |             |    |  |
|---------------------------------|---|---|---|-------------|----|--|
| 調査数                             | てハ<br>いら<br>るス<br>メン<br>トを<br>受け<br>がへ<br>てハ<br>看 | い<br>ら<br>護<br>自<br>ら<br>ス<br>分<br>メ<br>や<br>以<br>ン<br>医<br>外<br>ト<br>師<br>の<br>を<br>等<br>職<br>受<br>員<br>け<br>が<br>へ<br>て<br>ハ<br>看 | ハ<br>ラ<br>ス<br>メ<br>ン<br>ト<br>は<br>な<br>い | 無<br>回<br>答 |    |  |
| 全体                              | 5692  | 116   | 343                                       | 5160        | 88 |  |
| 100.0                           | 2.0   | 6.0   | 90.7                                      | 1.5         |    |  |
| 管理職にある看護職員<br>(看護部長等、主任、係長等除く。) | 1466  | 29  | 118                                       | 1291        | 32 |  |
| 100.0                           | 2.0   | 8.0   | 88.1                                      | 2.2         |    |  |
| 管理職にない看護職員                      | 4035  | 86  | 212                                       | 3698        | 50 |  |
| 100.0                           | 2.1   | 5.3   | 91.6                                      | 1.9         |    |  |

※全体の調査数には職階等が無回答のものを含み、全体の調査数は各職階等の調査数の合計と一致しない。

| 問2(3)勤務形態       |   | (上段:回答数(件), 下段:割合(%))   |   |             |    |  |
|-----------------|---|---|---|-------------|----|--|
| 調査数             | てハ<br>いら<br>るス<br>メン<br>トを<br>受け<br>がへ<br>てハ<br>看 | い<br>ら<br>護<br>自<br>ら<br>ス<br>分<br>メ<br>や<br>以<br>ン<br>医<br>外<br>ト<br>師<br>の<br>を<br>等<br>職<br>受<br>員<br>け<br>が<br>へ<br>て<br>ハ<br>看 | ハ<br>ラ<br>ス<br>メ<br>ン<br>ト<br>は<br>な<br>い | 無<br>回<br>答 |    |  |
| 全体              | 5692  | 116   | 343                                       | 5160        | 88 |  |
| 100.0           | 2.0   | 6.0   | 90.7                                      | 1.5         |    |  |
| 2交代制(16時間未満の夜勤) | 1332  | 31  | 69  | 1220        | 14 |  |
| 100.0           | 2.3   | 5.2   | 91.6                                      | 1.4         |    |  |
| 2交代制(16時間以上の夜勤) | 1741  | 38  | 107                                       | 1574        | 30 |  |
| 100.0           | 2.2   | 6.1   | 90.4                                      | 1.7         |    |  |
| 3交代制・変則3交代制     | 1244  | 22  | 66  | 1142        | 16 |  |
| 100.0           | 1.8   | 5.3   | 91.8                                      | 1.3         |    |  |
| 主として日勤のみ        | 1084  | 23  | 78  | 963         | 22 |  |
| 100.0           | 2.1   | 7.2   | 88.8                                      | 2.0         |    |  |

※全体の調査数には勤務形態がその他、無回答のものを含み、全体の調査数は各勤務形態の調査数の合計と一致しない。

| 問4(1)配属部署      |   | (上段:回答数(件), 下段:割合(%))   |   |             |    |  |
|----------------|---|---|---|-------------|----|--|
| 調査数            | てハ<br>いら<br>るス<br>メン<br>トを<br>受け<br>がへ<br>てハ<br>看 | い<br>ら<br>護<br>自<br>ら<br>ス<br>分<br>メ<br>や<br>以<br>ン<br>医<br>外<br>ト<br>師<br>の<br>を<br>等<br>職<br>受<br>員<br>け<br>が<br>へ<br>て<br>ハ<br>看 | ハ<br>ラ<br>ス<br>メ<br>ン<br>ト<br>は<br>な<br>い | 無<br>回<br>答 |    |  |
| 全体             | 5692  | 116   | 343                                       | 5160        | 88 |  |
| 100.0          | 2.0   | 6.0   | 90.7                                      | 1.5         |    |  |
| 一般病棟等          | 3496  | 70  | 176                                       | 3223        | 35 |  |
| 100.0          | 2.0   | 5.0   | 92.2                                      | 1.0         |    |  |
| 一般病棟以外         | 1468  | 32  | 114                                       | 1292        | 35 |  |
| 100.0          | 2.2   | 7.8   | 88.0                                      | 2.4         |    |  |
| 集中治療系治療室(ユニット) | 284   | 14  | 20  | 255         | 3  |  |
| 100.0          | 1.4   | 7.0   | 90.1                                      | 1.8         |    |  |

※全体の調査数には配属部署がその他、無回答のものを含み、全体の調査数は各配属部署の調査数の合計と一致しない。  
※「一般病棟等」は問4(1)で「一般」「地域包括ケア」「緩和ケア」「回復期リハビリテーション」と回答した者、「一般病棟以外」は同設問で「医療療養」「介護療養」「精神科」「精神科(認知症専門)」「特殊疾患療法」と回答した者、「集中治療系治療室(ユニット)」は同設問で「救急救命センター」「集中治療室」「新生児集中治療室(NICU)」「新生児回復室(GCU)」「ハイケアユニット」「脳卒中ケアユニット」と回答した者を指す。

| 問5看護職員経験年数 |   | (上段:回答数(件), 下段:割合(%))   |   |             |    |  |
|------------|---|---|---|-------------|----|--|
| 調査数        | てハ<br>いら<br>るス<br>メン<br>トを<br>受け<br>がへ<br>てハ<br>看 | い<br>ら<br>護<br>自<br>ら<br>ス<br>分<br>メ<br>や<br>以<br>ン<br>医<br>外<br>ト<br>師<br>の<br>を<br>等<br>職<br>受<br>員<br>け<br>が<br>へ<br>て<br>ハ<br>看 | ハ<br>ラ<br>ス<br>メ<br>ン<br>ト<br>は<br>な<br>い | 無<br>回<br>答 |    |  |
| 全体         | 5692  | 116   | 343                                       | 5160        | 88 |  |
| 100.0      | 2.0   | 6.0   | 90.7                                      | 1.5         |    |  |
| 5年未満       | 836   | 12  | 16  | 506         | 2  |  |
| 100.0      | 2.2   | 3.0   | 94.4                                      | 0.4         |    |  |
| 5年以上10年未満  | 780   | 21  | 39  | 717         | 4  |  |
| 100.0      | 2.7   | 5.0   | 91.9                                      | 0.5         |    |  |
| 10年以上15年未満 | 745   | 19  | 49  | 677         | 4  |  |
| 100.0      | 2.6   | 6.6   | 90.9                                      | 0.5         |    |  |
| 15年以上20年未満 | 882   | 15  | 52  | 808         | 10 |  |
| 100.0      | 1.7   | 5.9   | 91.6                                      | 1.1         |    |  |
| 20年以上      | 2467  | 44  | 167                                       | 2201        | 62 |  |
| 100.0      | 1.8   | 6.8   | 89.2                                      | 2.5         |    |  |

※全体の調査数には経験年数が無回答のものを含み、全体の調査数は各経験年数の調査数の合計と一致しない。

| 問5許可病床数  |   | (上段:回答数(件), 下段:割合(%))   |   |             |    |  |
|----------|---|---|---|-------------|----|--|
| 調査数      | てハ<br>いら<br>るス<br>メン<br>トを<br>受け<br>がへ<br>てハ<br>看 | い<br>ら<br>護<br>自<br>ら<br>ス<br>分<br>メ<br>や<br>以<br>ン<br>医<br>外<br>ト<br>師<br>の<br>を<br>等<br>職<br>受<br>員<br>け<br>が<br>へ<br>て<br>ハ<br>看 | ハ<br>ラ<br>ス<br>メ<br>ン<br>ト<br>は<br>な<br>い | 無<br>回<br>答 |    |  |
| 全体       | 5692  | 116   | 343                                       | 5160        | 88 |  |
| 100.0    | 2.0   | 6.0   | 90.7                                      | 1.5         |    |  |
| 99床以下    | 376   | 10  | 17  | 343         | 9  |  |
| 100.0    | 2.7   | 4.5   | 91.2                                      | 2.4         |    |  |
| 100~199床 | 439   | 14  | 28  | 392         | 8  |  |
| 100.0    | 3.2   | 6.4   | 89.3                                      | 1.8         |    |  |
| 200~299床 | 727   | 20  | 48  | 648         | 14 |  |
| 100.0    | 2.8   | 6.6   | 89.1                                      | 1.9         |    |  |
| 300床以上   | 2662  | 51  | 156                                       | 2432        | 28 |  |
| 100.0    | 1.9   | 5.9   | 91.1                                      | 1.4         |    |  |

※全体の調査数には許可病床数が無回答のものを含み、全体の調査数は各許可病床数の調査数の合計と一致しない。

問16(1) 管理職(部長、課長等)から看護職に対して積極的な声掛けがある

| 問1(2) 年齢 | (上段:回答数(件)、下段:割合(%)) |          |         |          |             |     |
|----------|----------------------|----------|---------|----------|-------------|-----|
|          | 調査数                  | 大いに当てはまる | やや当てはまる | あまり当てはまる | なまじりたく当てはまる | 無回答 |
| 全体       | 5692                 | 1400     | 3027    | 1071     | 168         | 26  |
| 100.0    | 24.6                 | 53.2     | 18.8    | 3.0      | 0.5         | 0   |
| 20歳代以下   | 920                  | 302      | 462     | 136      | 20          | 0   |
| 100.0    | 32.8                 | 50.2     | 14.8    | 2.2      | 0.0         | 0   |
| 30歳代     | 1414                 | 396      | 717     | 251      | 50          | 0   |
| 100.0    | 28.0                 | 50.7     | 17.8    | 3.5      | 0.0         | 0   |
| 40歳代     | 1923                 | 425      | 1053    | 392      | 46          | 7   |
| 100.0    | 22.1                 | 54.8     | 20.4    | 2.4      | 0.4         | 0   |
| 50歳代以上   | 1386                 | 267      | 770     | 285      | 49          | 15  |
| 100.0    | 19.3                 | 55.6     | 20.6    | 3.5      | 1.1         | 0   |

※全体の調査数には年齢階級が無回答のものを含むため、全体の調査数は各年齢階級の調査数の合計と一致しない。

問16(2) 職員(管理職や医師等)同士のコミュニケーションが円滑である

| 問1(2) 年齢 | (上段:回答数(件)、下段:割合(%)) |          |         |          |             |     |
|----------|----------------------|----------|---------|----------|-------------|-----|
|          | 調査数                  | 大いに当てはまる | やや当てはまる | あまり当てはまる | なまじりたく当てはまる | 無回答 |
| 全体       | 5692                 | 1250     | 3468    | 899      | 59          | 16  |
| 100.0    | 22.0                 | 60.9     | 15.8    | 1.0      | 0.3         | 0   |
| 20歳代以下   | 920                  | 283      | 526     | 103      | 8           | 0   |
| 100.0    | 30.8                 | 57.2     | 11.2    | 0.9      | 0.0         | 0   |
| 30歳代     | 1414                 | 320      | 855     | 220      | 19          | 0   |
| 100.0    | 22.6                 | 60.5     | 15.6    | 1.3      | 0.0         | 0   |
| 40歳代     | 1923                 | 386      | 1165    | 323      | 14          | 5   |
| 100.0    | 20.1                 | 62.1     | 16.8    | 0.7      | 0.3         | 0   |
| 50歳代以上   | 1386                 | 251      | 862     | 246      | 17          | 10  |
| 100.0    | 18.1                 | 62.2     | 17.7    | 1.2      | 0.7         | 0   |

※全体の調査数には年齢階級が無回答のものを含むため、全体の調査数は各年齢階級の調査数の合計と一致しない。

問2(2) 職階等

| 問2(2) 職階等                   | (上段:回答数(件)、下段:割合(%)) |          |         |          |             |     |
|-----------------------------|----------------------|----------|---------|----------|-------------|-----|
|                             | 調査数                  | 大いに当てはまる | やや当てはまる | あまり当てはまる | なまじりたく当てはまる | 無回答 |
| 全体                          | 5692                 | 1400     | 3027    | 1071     | 168         | 26  |
| 100.0                       | 24.6                 | 53.2     | 18.8    | 3.0      | 0.5         | 0   |
| 管理職にある看護職員(看護部長等、主任、係長等除く。) | 1466                 | 297      | 860     | 271      | 24          | 14  |
| 100.0                       | 20.3                 | 58.7     | 18.5    | 1.6      | 1.0         | 0   |
| 管理職にない看護職員                  | 4035                 | 1052     | 2064    | 772      | 135         | 12  |
| 100.0                       | 26.1                 | 51.2     | 19.1    | 3.3      | 0.3         | 0   |

※全体の調査数には職階等が無回答のものを含むため、全体の調査数は各職階等の調査数の合計と一致しない。

問2(2) 職階等

| 問2(2) 職階等                   | (上段:回答数(件)、下段:割合(%)) |          |         |          |             |     |
|-----------------------------|----------------------|----------|---------|----------|-------------|-----|
|                             | 調査数                  | 大いに当てはまる | やや当てはまる | あまり当てはまる | なまじりたく当てはまる | 無回答 |
| 全体                          | 5692                 | 1250     | 3468    | 899      | 59          | 16  |
| 100.0                       | 22.0                 | 60.9     | 15.8    | 1.0      | 0.3         | 0   |
| 管理職にある看護職員(看護部長等、主任、係長等除く。) | 1466                 | 290      | 930     | 231      | 6           | 9   |
| 100.0                       | 19.8                 | 63.4     | 15.8    | 0.4      | 0.6         | 0   |
| 管理職にない看護職員                  | 4035                 | 908      | 2428    | 642      | 50          | 7   |
| 100.0                       | 22.5                 | 60.2     | 15.9    | 1.2      | 0.2         | 0   |

※全体の調査数には職階等が無回答のものを含むため、全体の調査数は各職階等の調査数の合計と一致しない。

問2(3) 勤務形態

| 問2(3) 勤務形態      | (上段:回答数(件)、下段:割合(%)) |          |         |          |             |     |
|-----------------|----------------------|----------|---------|----------|-------------|-----|
|                 | 調査数                  | 大いに当てはまる | やや当てはまる | あまり当てはまる | なまじりたく当てはまる | 無回答 |
| 全体              | 5692                 | 1400     | 3027    | 1071     | 168         | 26  |
| 100.0           | 24.6                 | 53.2     | 18.8    | 3.0      | 0.5         | 0   |
| 2交代制(16時間未満の夜勤) | 1332                 | 370      | 673     | 247      | 35          | 3   |
| 100.0           | 27.8                 | 50.5     | 18.5    | 2.6      | 0.5         | 0   |
| 2交代制(16時間以上の夜勤) | 1741                 | 436      | 911     | 332      | 60          | 2   |
| 100.0           | 25.0                 | 52.3     | 19.1    | 3.4      | 0.1         | 0   |
| 3交代制・変則3交代制     | 1244                 | 279      | 651     | 272      | 36          | 6   |
| 100.0           | 22.4                 | 52.3     | 21.9    | 2.9      | 0.5         | 0   |
| 主として日勤のみ        | 1084                 | 245      | 629     | 176      | 25          | 9   |
| 100.0           | 22.6                 | 58.0     | 16.2    | 2.3      | 0.8         | 0   |

※全体の調査数には勤務形態がその他、無回答のものを含むため、全体の調査数は各勤務形態の調査数の合計と一致しない。

問2(3) 勤務形態

| 問2(3) 勤務形態      | (上段:回答数(件)、下段:割合(%)) |          |         |          |             |     |
|-----------------|----------------------|----------|---------|----------|-------------|-----|
|                 | 調査数                  | 大いに当てはまる | やや当てはまる | あまり当てはまる | なまじりたく当てはまる | 無回答 |
| 全体              | 5692                 | 1250     | 3468    | 899      | 59          | 16  |
| 100.0           | 22.0                 | 60.9     | 15.8    | 1.0      | 0.3         | 0   |
| 2交代制(16時間未満の夜勤) | 1332                 | 346      | 778     | 189      | 16          | 3   |
| 100.0           | 26.0                 | 58.4     | 14.2    | 1.2      | 0.2         | 0   |
| 2交代制(16時間以上の夜勤) | 1741                 | 362      | 1070    | 285      | 23          | 1   |
| 100.0           | 20.8                 | 61.5     | 16.4    | 1.3      | 0.1         | 0   |
| 3交代制・変則3交代制     | 1244                 | 245      | 765     | 218      | 11          | 5   |
| 100.0           | 19.7                 | 61.5     | 17.5    | 0.9      | 0.4         | 0   |
| 主として日勤のみ        | 1084                 | 228      | 677     | 166      | 6           | 6   |
| 100.0           | 21.0                 | 62.5     | 15.3    | 0.6      | 0.6         | 0   |

※全体の調査数には勤務形態がその他、無回答のものを含むため、全体の調査数は各勤務形態の調査数の合計と一致しない。

問4(1) 配属部署

| 問4(1) 配属部署     | (上段:回答数(件)、下段:割合(%)) |          |         |          |             |     |
|----------------|----------------------|----------|---------|----------|-------------|-----|
|                | 調査数                  | 大いに当てはまる | やや当てはまる | あまり当てはまる | なまじりたく当てはまる | 無回答 |
| 全体             | 5692                 | 1400     | 3027    | 1071     | 168         | 26  |
| 100.0          | 24.6                 | 53.2     | 18.8    | 3.0      | 0.5         | 0   |
| 一般病棟等          | 3496                 | 905      | 1820    | 666      | 96          | 9   |
| 100.0          | 25.9                 | 52.1     | 19.1    | 2.7      | 0.3         | 0   |
| 一般病棟以外         | 1468                 | 348      | 789     | 280      | 42          | 9   |
| 100.0          | 23.7                 | 53.7     | 19.1    | 2.9      | 0.6         | 0   |
| 集中治療系治療室(ユニット) | 284                  | 63       | 157     | 51       | 14          | 3   |
| 100.0          | 21.5                 | 55.3     | 18.0    | 4.9      | 0.4         | 0   |

※全体の調査数には配属部署がその他、無回答のものを含むため、全体の調査数は各配属部署の調査数の合計と一致しない。  
 ※「一般病棟等」は問4(1)で「一般」「地域包括ケア」「緩和ケア」「回復期リハビリテーション」と回答した者、「一般病棟以外」は同設問で「医療療養」「介護療養」「精神科」「精神科(認知症専門)」「特殊救急療法」と回答した者、「集中治療系治療室(ユニット)」は同設問で「救急救命センター」「集中治療室」「新生児集中治療室(NICU)」「新生児回復室(GCU)」「ハイケアユニット」「脳卒中ケアユニット」と回答した者を指す。

問4(1) 配属部署

| 問4(1) 配属部署     | (上段:回答数(件)、下段:割合(%)) |          |         |          |             |     |
|----------------|----------------------|----------|---------|----------|-------------|-----|
|                | 調査数                  | 大いに当てはまる | やや当てはまる | あまり当てはまる | なまじりたく当てはまる | 無回答 |
| 全体             | 5692                 | 1250     | 3468    | 899      | 59          | 16  |
| 100.0          | 22.0                 | 60.9     | 15.8    | 1.0      | 0.3         | 0   |
| 一般病棟等          | 3496                 | 801      | 2128    | 525      | 32          | 7   |
| 100.0          | 22.9                 | 60.9     | 15.1    | 0.9      | 0.2         | 0   |
| 一般病棟以外         | 1468                 | 332      | 870     | 240      | 23          | 3   |
| 100.0          | 22.6                 | 59.3     | 16.3    | 1.6      | 0.2         | 0   |
| 集中治療系治療室(ユニット) | 284                  | 62       | 177     | 61       | 3           | 1   |
| 100.0          | 18.3                 | 62.3     | 18.0    | 1.1      | 0.4         | 0   |

※全体の調査数には配属部署がその他、無回答のものを含むため、全体の調査数は各配属部署の調査数の合計と一致しない。  
 ※「一般病棟等」は問4(1)で「一般」「地域包括ケア」「緩和ケア」「回復期リハビリテーション」と回答した者、「一般病棟以外」は同設問で「医療療養」「介護療養」「精神科」「精神科(認知症専門)」「特殊救急療法」と回答した者、「集中治療系治療室(ユニット)」は同設問で「救急救命センター」「集中治療室」「新生児集中治療室(NICU)」「新生児回復室(GCU)」「ハイケアユニット」「脳卒中ケアユニット」と回答した者を指す。

問5看護職員経験年数

| 問5 看護職員経験年数 | (上段:回答数(件)、下段:割合(%)) |          |         |          |             |     |
|-------------|----------------------|----------|---------|----------|-------------|-----|
|             | 調査数                  | 大いに当てはまる | やや当てはまる | あまり当てはまる | なまじりたく当てはまる | 無回答 |
| 全体          | 5692                 | 1400     | 3027    | 1071     | 168         | 26  |
| 100.0       | 24.6                 | 53.2     | 18.8    | 3.0      | 0.5         | 0   |
| 5年未満        | 536                  | 172      | 267     | 82       | 14          | 1   |
| 100.0       | 32.1                 | 49.8     | 15.3    | 2.6      | 0.2         | 0   |
| 5年以上10年未満   | 780                  | 248      | 380     | 135      | 17          | 0   |
| 100.0       | 31.8                 | 48.7     | 17.3    | 2.2      | 0.0         | 0   |
| 10年以上15年未満  | 745                  | 206      | 383     | 130      | 25          | 1   |
| 100.0       | 27.7                 | 51.4     | 17.4    | 3.4      | 0.1         | 0   |
| 15年以上20年未満  | 882                  | 212      | 479     | 167      | 23          | 1   |
| 100.0       | 24.0                 | 54.3     | 18.9    | 2.6      | 0.1         | 0   |
| 20年以上       | 2467                 | 498      | 1358    | 513      | 79          | 19  |
| 100.0       | 20.2                 | 55.0     | 20.8    | 3.2      | 0.8         | 0   |

※全体の調査数には経験年数が無回答のものを含むため、全体の調査数は各経験年数の調査数の合計と一致しない。

問5看護職員経験年数

| 問5 看護職員経験年数 | (上段:回答数(件)、下段:割合(%)) |          |         |          |             |     |
|-------------|----------------------|----------|---------|----------|-------------|-----|
|             | 調査数                  | 大いに当てはまる | やや当てはまる | あまり当てはまる | なまじりたく当てはまる | 無回答 |
| 全体          | 5692                 | 1250     | 3468    | 899      | 59          | 16  |
| 100.0       | 22.0                 | 60.9     | 15.8    | 1.0      | 0.3         | 0   |
| 5年未満        | 536                  | 164      | 311     | 58       | 3           | 0   |
| 100.0       | 30.6                 | 58.0     | 10.8    | 0.6      | 0.0         | 0   |
| 5年以上10年未満   | 780                  | 219      | 448     | 102      | 11          | 0   |
| 100.0       | 28.1                 | 57.4     | 13.1    | 1.4      | 0.0         | 0   |
| 10年以上15年未満  | 745                  | 161      | 463     | 113      | 5           | 1   |
| 100.0       | 21.6                 | 62.4     | 15.2    | 0.7      | 0.1         | 0   |
| 15年以上20年未満  | 882                  | 194      | 530     | 147      | 10          | 1   |
| 100.0       | 22.0                 | 60.1     | 16.7    | 1.1      | 0.1         | 0   |
| 20年以上       | 2467                 | 451      | 1549    | 428      | 26          | 13  |
| 100.0       | 18.3                 | 62.8     | 17.3    | 1.1      | 0.5         | 0   |

※全体の調査数には経験年数が無回答のものを含むため、全体の調査数は各経験年数の調査数の合計と一致しない。

問5許可病床数

| 問5 許可病床数 | (上段:回答数(件)、下段:割合(%)) |          |         |          |             |     |
|----------|----------------------|----------|---------|----------|-------------|-----|
|          | 調査数                  | 大いに当てはまる | やや当てはまる | あまり当てはまる | なまじりたく当てはまる | 無回答 |
| 全体       | 5692                 | 1400     | 3027    | 1071     | 168         | 26  |
| 100.0    | 24.6                 | 53.2     | 18.8    | 3.0      | 0.5         | 0   |
| 99床以下    | 376                  | 93       | 204     | 55       | 16          | 8   |
| 100.0    | 24.7                 | 54.3     | 14.6    | 4.3      | 2.1         | 4   |
| 100~199床 | 439                  | 101      | 230     | 94       | 10          | 4   |
| 100.0    | 23.0                 | 52.4     | 21.4    | 2.3      | 0.9         | 0   |
| 200~299床 | 727                  | 179      | 375     | 154      | 19          | 0   |
| 100.0    | 24.6                 | 51.6     | 21.2    | 2.6      | 0.0         | 0   |
| 300床以上   | 2662                 | 667      | 1418    | 486      | 85          | 6   |
| 100.0    | 25.1                 | 53.3     | 18.3    | 3.2      | 0.2         | 0   |

※全体の調査数には許可病床数が無回答のものを含むため、全体の調査数は各許可病床数の調査数の合計と一致しない。

問5許可病床数

| 問5 許可病床数 | (上段:回答数(件)、下段:割合(%)) |          |         |          |             |     |
|----------|----------------------|----------|---------|----------|-------------|-----|
|          | 調査数                  | 大いに当てはまる | やや当てはまる | あまり当てはまる | なまじりたく当てはまる | 無回答 |
| 全体       | 5692                 | 1250     | 3468    | 899      | 59          | 16  |
| 100.0    | 22.0                 | 60.9     | 15.8    | 1.0      | 0.3         | 0   |
| 99床以下    | 376                  | 78       | 211     | 78       | 4           | 5   |
| 100.0    | 20.7                 | 56.1     | 20.7    | 1.1      | 1.3         | 0   |
| 100~199床 | 439                  | 89       | 267     | 76       | 5           | 2   |
| 100.0    | 20.3                 | 60.8     | 17.3    | 1.1      | 0.5         | 0   |
| 200~299床 | 727                  | 150      | 425     | 146      | 6           | 0   |
| 100.0    | 20.6                 | 58.5     | 20.1    | 0.8      | 0.0         | 0   |
| 300床以上   | 2662                 | 633      | 1632    | 362      | 32          | 3   |
| 100.0    | 23.8                 | 61.3     | 13.6    | 1.2      | 0.3         | 0   |

※全体の調査数には許可病床数が無回答のものを含むため、全体の調査数は各許可病床数の調査数の合計と一致しない。

問16 (3) 管理職(部長、課長等)は各看護師が担当している業務内容やその負担具合等を適切に把握している

|        | 調査数  | 大いに当てはまる | やや当てはまる | やや当てはまる | あまり当てはまる | なまじり当てはまる | まったく当てはまる | 無回答 |
|--------|------|----------|---------|---------|----------|-----------|-----------|-----|
| 全体     | 5692 | 877      | 2942    | 1537    | 314      | 22        |           |     |
| 100.0  | 15.4 | 51.7     | 27.0    | 5.5     | 0.4      |           |           |     |
| 20歳以下  | 920  | 157      | 438     | 267     | 58       | 0         |           |     |
| 100.0  | 17.1 | 47.6     | 29.0    | 6.3     | 0.0      |           |           |     |
| 30歳代   | 1414 | 228      | 676     | 413     | 97       | 0         |           |     |
| 100.0  | 16.1 | 47.8     | 29.2    | 6.8     | 0.0      |           |           |     |
| 40歳代   | 1923 | 285      | 1019    | 516     | 97       | 6         |           |     |
| 100.0  | 14.8 | 53.0     | 26.8    | 5.0     | 0.3      |           |           |     |
| 50歳代以上 | 1386 | 201      | 786     | 328     | 58       | 13        |           |     |
| 100.0  | 14.5 | 56.7     | 23.7    | 4.2     | 0.6      |           |           |     |

※全体の調査数には年齢階級が無回答のものを含むため、全体の調査数は各年齢階級の調査数の合計と一致しない。

|                             | 調査数  | 大いに当てはまる | やや当てはまる | やや当てはまる | あまり当てはまる | なまじり当てはまる | まったく当てはまる | 無回答 |
|-----------------------------|------|----------|---------|---------|----------|-----------|-----------|-----|
| 全体                          | 5692 | 877      | 2942    | 1537    | 314      | 22        |           |     |
| 100.0                       | 15.4 | 51.7     | 27.0    | 5.5     | 0.4      |           |           |     |
| 管理職にある看護職員(看護部長等、主任、係長等除く。) | 1466 | 201      | 933     | 289     | 32       | 11        |           |     |
| 100.0                       | 13.7 | 63.6     | 19.7    | 6.6     | 0.8      | 0.7       |           |     |
| 管理職にない看護職員                  | 4055 | 645      | 1912    | 1197    | 270      | 11        |           |     |
| 100.0                       | 16.0 | 47.4     | 29.7    | 6.7     | 0.3      |           |           |     |

※全体の調査数には職階等が無回答のものを含むため、全体の調査数は各職階等の調査数の合計と一致しない。

|                 | 調査数  | 大いに当てはまる | やや当てはまる | やや当てはまる | あまり当てはまる | なまじり当てはまる | まったく当てはまる | 無回答 |
|-----------------|------|----------|---------|---------|----------|-----------|-----------|-----|
| 全体              | 5692 | 877      | 2942    | 1537    | 314      | 22        |           |     |
| 100.0           | 15.4 | 51.7     | 27.0    | 5.5     | 0.4      |           |           |     |
| 2交代制(16時間未満の夜勤) | 1332 | 245      | 666     | 348     | 69       | 4         |           |     |
| 100.0           | 18.4 | 50.0     | 26.1    | 5.2     | 0.3      |           |           |     |
| 2交代制(16時間以上の夜勤) | 1741 | 268      | 863     | 488     | 118      | 4         |           |     |
| 100.0           | 15.4 | 49.6     | 28.0    | 6.8     | 0.2      |           |           |     |
| 3交代制・変則3交代制     | 1244 | 160      | 601     | 401     | 77       | 5         |           |     |
| 100.0           | 12.9 | 48.3     | 32.2    | 6.2     | 0.4      |           |           |     |
| 主として日勤のみ        | 1084 | 169      | 654     | 222     | 31       | 8         |           |     |
| 100.0           | 15.6 | 60.3     | 20.5    | 2.9     | 0.7      |           |           |     |

※全体の調査数には勤務形態がその他、無回答のものを含むため、全体の調査数は各勤務形態の調査数の合計と一致しない。

|                | 調査数  | 大いに当てはまる | やや当てはまる | やや当てはまる | あまり当てはまる | なまじり当てはまる | まったく当てはまる | 無回答 |
|----------------|------|----------|---------|---------|----------|-----------|-----------|-----|
| 全体             | 5692 | 877      | 2942    | 1537    | 314      | 22        |           |     |
| 100.0          | 15.4 | 51.7     | 27.0    | 5.5     | 0.4      |           |           |     |
| 一般病棟等          | 3496 | 520      | 1774    | 1004    | 189      | 9         |           |     |
| 100.0          | 14.9 | 50.7     | 28.7    | 5.4     | 0.3      |           |           |     |
| 一般病棟以外         | 1468 | 259      | 768     | 336     | 79       | 6         |           |     |
| 100.0          | 17.6 | 53.1     | 29.9    | 5.0     | 1.1      |           |           |     |
| 集中治療系治療室(ユニット) | 284  | 37       | 135     | 93      | 18       | 1         |           |     |
| 100.0          | 13.0 | 47.5     | 32.7    | 6.3     | 0.4      |           |           |     |

※全体の調査数には配属部署がその他、無回答のものを含むため、全体の調査数は各配属部署の調査数の合計と一致しない。  
 ※「一般病棟等」は問4(1)で「一般」「地域包括ケア」「緩和ケア」「回復期リハビリテーション」と回答した者、「一般病棟以外」は同設問で「医療療養」「介護療養」「精神科」「精神科(認知症専門)」「特殊疾患療法」と回答した者、「集中治療系治療室(ユニット)」は同設問で「救急救命センター」「集中治療室」「新生児集中治療室(NICU)」「新生児回復室(GCU)」「ハイケアユニット」「脳卒中ケアユニット」と回答した者を指す。

|            | 調査数  | 大いに当てはまる | やや当てはまる | やや当てはまる | あまり当てはまる | なまじり当てはまる | まったく当てはまる | 無回答 |
|------------|------|----------|---------|---------|----------|-----------|-----------|-----|
| 全体         | 5692 | 877      | 2942    | 1537    | 314      | 22        |           |     |
| 100.0      | 15.4 | 51.7     | 27.0    | 5.5     | 0.4      |           |           |     |
| 5年未満       | 536  | 95       | 260     | 155     | 26       | 0         |           |     |
| 100.0      | 17.7 | 48.5     | 28.9    | 4.9     | 0.0      |           |           |     |
| 5年以上10年未満  | 780  | 129      | 368     | 228     | 55       | 9         |           |     |
| 100.0      | 16.5 | 47.2     | 29.2    | 7.1     | 0.0      |           |           |     |
| 10年以上15年未満 | 745  | 119      | 371     | 212     | 42       | 1         |           |     |
| 100.0      | 16.0 | 49.8     | 28.5    | 5.6     | 0.1      |           |           |     |
| 15年以上20年未満 | 882  | 131      | 429     | 264     | 56       | 2         |           |     |
| 100.0      | 14.9 | 48.6     | 29.9    | 6.3     | 0.2      |           |           |     |
| 20年以上      | 2467 | 353      | 1362    | 618     | 118      | 16        |           |     |
| 100.0      | 14.3 | 55.2     | 25.1    | 4.8     | 0.6      |           |           |     |

※全体の調査数には経験年数が無回答のものを含むため、全体の調査数は各経験年数の調査数の合計と一致しない。

|          | 調査数  | 大いに当てはまる | やや当てはまる | やや当てはまる | あまり当てはまる | なまじり当てはまる | まったく当てはまる | 無回答 |
|----------|------|----------|---------|---------|----------|-----------|-----------|-----|
| 全体       | 5692 | 877      | 2942    | 1537    | 314      | 22        |           |     |
| 100.0    | 15.4 | 51.7     | 27.0    | 5.5     | 0.4      |           |           |     |
| 99床以下    | 376  | 91       | 187     | 80      | 12       | 6         |           |     |
| 100.0    | 24.2 | 49.7     | 21.3    | 3.2     | 1.6      |           |           |     |
| 100~199床 | 439  | 71       | 238     | 103     | 22       | 5         |           |     |
| 100.0    | 16.2 | 54.2     | 23.5    | 5.0     | 1.1      |           |           |     |
| 200~299床 | 727  | 111      | 381     | 196     | 38       | 1         |           |     |
| 100.0    | 15.3 | 52.4     | 27.0    | 5.2     | 0.1      |           |           |     |
| 300床以上   | 2662 | 398      | 1345    | 756     | 159      | 4         |           |     |
| 100.0    | 15.0 | 50.5     | 28.4    | 6.0     | 0.2      |           |           |     |

※全体の調査数には許可病床数が無回答のものを含むため、全体の調査数は各許可病床数の調査数の合計と一致しない。

問16 (4) 業務遂行に当たり困っている看護師がいる際には、助け合う雰囲気がある

|        | 調査数  | 大いに当てはまる | やや当てはまる | やや当てはまる | あまり当てはまる | なまじり当てはまる | まったく当てはまる | 無回答 |
|--------|------|----------|---------|---------|----------|-----------|-----------|-----|
| 全体     | 5692 | 1817     | 3322    | 494     | 43       | 16        |           |     |
| 100.0  | 31.9 | 58.4     | 8.7     | 0.8     | 0.3      |           |           |     |
| 20歳以下  | 920  | 338      | 504     | 70      | 8        | 0         |           |     |
| 100.0  | 36.7 | 54.8     | 7.6     | 0.9     | 0.0      |           |           |     |
| 30歳代   | 1414 | 437      | 829     | 135     | 13       | 0         |           |     |
| 100.0  | 30.9 | 58.6     | 9.5     | 0.9     | 0.0      |           |           |     |
| 40歳代   | 1923 | 614      | 1133    | 157     | 14       | 5         |           |     |
| 100.0  | 31.9 | 58.9     | 8.2     | 0.7     | 0.3      |           |           |     |
| 50歳代以上 | 1386 | 417      | 827     | 125     | 7        | 10        |           |     |
| 100.0  | 30.1 | 59.7     | 9.0     | 0.5     | 0.7      |           |           |     |

※全体の調査数には年齢階級が無回答のものを含むため、全体の調査数は各年齢階級の調査数の合計と一致しない。

|                             | 調査数  | 大いに当てはまる | やや当てはまる | やや当てはまる | あまり当てはまる | なまじり当てはまる | まったく当てはまる | 無回答 |
|-----------------------------|------|----------|---------|---------|----------|-----------|-----------|-----|
| 全体                          | 5692 | 1817     | 3322    | 494     | 43       | 16        |           |     |
| 100.0                       | 31.9 | 58.4     | 8.7     | 0.8     | 0.3      |           |           |     |
| 管理職にある看護職員(看護部長等、主任、係長等除く。) | 1466 | 478      | 855     | 121     | 2        | 10        |           |     |
| 100.0                       | 32.6 | 58.3     | 8.3     | 0.4     | 0.7      |           |           |     |
| 管理職にない看護職員                  | 4055 | 1377     | 2558    | 358     | 38       | 6         |           |     |
| 100.0                       | 31.6 | 58.4     | 8.9     | 0.9     | 0.1      |           |           |     |

※全体の調査数には職階等が無回答のものを含むため、全体の調査数は各職階等の調査数の合計と一致しない。

|                 | 調査数  | 大いに当てはまる | やや当てはまる | やや当てはまる | あまり当てはまる | なまじり当てはまる | まったく当てはまる | 無回答 |
|-----------------|------|----------|---------|---------|----------|-----------|-----------|-----|
| 全体              | 5692 | 1817     | 3322    | 494     | 43       | 16        |           |     |
| 100.0           | 31.9 | 58.4     | 8.7     | 0.8     | 0.3      |           |           |     |
| 2交代制(16時間未満の夜勤) | 1332 | 458      | 749     | 108     | 14       | 3         |           |     |
| 100.0           | 34.4 | 56.2     | 8.1     | 1.1     | 0.2      |           |           |     |
| 2交代制(16時間以上の夜勤) | 1741 | 533      | 1031    | 162     | 14       | 1         |           |     |
| 100.0           | 30.6 | 59.2     | 9.3     | 0.8     | 0.1      |           |           |     |
| 3交代制・変則3交代制     | 1244 | 362      | 750     | 118     | 9        | 5         |           |     |
| 100.0           | 29.1 | 60.3     | 9.5     | 0.7     | 0.4      |           |           |     |
| 主として日勤のみ        | 1084 | 369      | 621     | 85      | 3        | 6         |           |     |
| 100.0           | 34.0 | 57.3     | 7.8     | 0.3     | 0.6      |           |           |     |

※全体の調査数には勤務形態がその他、無回答のものを含むため、全体の調査数は各勤務形態の調査数の合計と一致しない。

|                | 調査数  | 大いに当てはまる | やや当てはまる | やや当てはまる | あまり当てはまる | なまじり当てはまる | まったく当てはまる | 無回答 |
|----------------|------|----------|---------|---------|----------|-----------|-----------|-----|
| 全体             | 5692 | 1817     | 3322    | 494     | 43       | 16        |           |     |
| 100.0          | 31.9 | 58.4     | 8.7     | 0.8     | 0.3      |           |           |     |
| 一般病棟等          | 3496 | 1120     | 2046    | 303     | 21       | 6         |           |     |
| 100.0          | 32.0 | 58.5     | 8.7     | 0.6     | 0.2      |           |           |     |
| 一般病棟以外         | 1468 | 502      | 815     | 132     | 15       | 4         |           |     |
| 100.0          | 34.2 | 55.5     | 9.0     | 1.0     | 0.3      |           |           |     |
| 集中治療系治療室(ユニット) | 284  | 85       | 172     | 22      | 4        | 1         |           |     |
| 100.0          | 29.9 | 60.6     | 7.7     | 1.4     | 0.4      |           |           |     |

※全体の調査数には配属部署がその他、無回答のものを含むため、全体の調査数は各配属部署の調査数の合計と一致しない。  
 ※「一般病棟等」は問4(1)で「一般」「地域包括ケア」「緩和ケア」「回復期リハビリテーション」と回答した者、「一般病棟以外」は同設問で「医療療養」「介護療養」「精神科」「精神科(認知症専門)」「特殊疾患療法」と回答した者、「集中治療系治療室(ユニット)」は同設問で「救急救命センター」「集中治療室」「新生児集中治療室(NICU)」「新生児回復室(GCU)」「ハイケアユニット」「脳卒中ケアユニット」と回答した者を指す。

|            | 調査数  | 大いに当てはまる | やや当てはまる | やや当てはまる | あまり当てはまる | なまじり当てはまる | まったく当てはまる | 無回答 |
|------------|------|----------|---------|---------|----------|-----------|-----------|-----|
| 全体         | 5692 | 1817     | 3322    | 494     | 43       | 16        |           |     |
| 100.0      | 31.9 | 58.4     | 8.7     | 0.8     | 0.3      |           |           |     |
| 5年未満       | 536  | 197      | 292     | 43      | 4        | 0         |           |     |
| 100.0      | 36.8 | 54.5     | 8.0     | 0.7     | 0.0      |           |           |     |
| 5年以上10年未満  | 780  | 272      | 431     | 68      | 9        | 0         |           |     |
| 100.0      | 34.9 | 55.3     | 8.7     | 1.2     | 0.0      |           |           |     |
| 10年以上15年未満 | 745  | 236      | 431     | 70      | 7        | 1         |           |     |
| 100.0      | 31.7 | 57.9     | 9.4     | 0.9     | 0.1      |           |           |     |
| 15年以上20年未満 | 882  | 264      | 533     | 77      | 7        | 1         |           |     |
| 100.0      | 29.9 | 60.4     | 8.7     | 0.8     | 0.1      |           |           |     |
| 20年以上      | 2467 | 754      | 1480    | 208     | 13       | 12        |           |     |
| 100.0      | 30.6 | 60.0     | 8.4     | 0.5     | 0.5      |           |           |     |

※全体の調査数には経験年数が無回答のものを含むため、全体の調査数は各経験年数の調査数の合計と一致しない。

|          | 調査数  | 大いに当てはまる | やや当てはまる | やや当てはまる | あまり当てはまる | なまじり当てはまる | まったく当てはまる | 無回答 |
|----------|------|----------|---------|---------|----------|-----------|-----------|-----|
| 全体       | 5692 | 1817     | 3322    | 494     | 43       | 16        |           |     |
| 100.0    | 31.9 | 58.4     | 8.7     | 0.8     | 0.3      |           |           |     |
| 99床以下    | 376  | 150      | 186     | 34      | 1        | 5         |           |     |
| 100.0    | 39.9 | 49.5     | 9.0     | 0.3     | 1.3      |           |           |     |
| 100~199床 | 439  | 135      | 258     | 40      | 3        | 3         |           |     |
| 100.0    | 30.8 | 58.8     | 9.1     | 0.7     | 0.7      |           |           |     |
| 200~299床 | 727  | 229      | 418     | 75      | 5        | 0         |           |     |
| 100.0    | 31.5 | 57.5     | 10.3    | 0.7     | 0.0      |           |           |     |
| 300床以上   | 2662 | 869      | 1558    | 213     | 19       | 9         |           |     |
| 100.0    | 32.6 | 58.5     | 8.0     | 0.7     | 0.1      |           |           |     |

※全体の調査数には許可病床数が無回答のものを含むため、全体の調査数は各許可病床数の調査数の合計と一致しない。

問17長時間労働や心身の不調について（1）相観・面談の有無

| 問1（2）年齢 | （上段：回答数(件)、下段：割合(%)） |     |       |     |
|---------|----------------------|-----|-------|-----|
|         | 調査数                  | した  | していない | 無回答 |
| 全体      | 5692                 | 276 | 5365  | 51  |
|         | 100.0                | 4.8 | 94.3  | 0.9 |
| 20歳以下   | 920                  | 59  | 856   | 5   |
|         | 100.0                | 6.4 | 93.0  | 0.5 |
| 30歳代    | 1414                 | 57  | 1349  | 8   |
|         | 100.0                | 4.0 | 95.4  | 0.6 |
| 40歳代    | 1923                 | 64  | 1843  | 16  |
|         | 100.0                | 3.3 | 95.8  | 0.8 |
| 50歳代以上  | 1386                 | 93  | 1272  | 21  |
|         | 100.0                | 6.7 | 91.8  | 1.5 |

※全体の調査数には年齢階級が無回答のものを含み、全体の調査数は各年齢階級の調査数の合計と一致しない。

| 問2（2）職階等                        | （上段：回答数(件)、下段：割合(%)） |     |       |     |
|---------------------------------|----------------------|-----|-------|-----|
|                                 | 調査数                  | した  | していない | 無回答 |
| 全体                              | 5692                 | 276 | 5365  | 51  |
|                                 | 100.0                | 4.8 | 94.3  | 0.9 |
| 管理職にある看護職員<br>(看護師長等、主任、係長等除く。) | 1466                 | 82  | 1363  | 21  |
|                                 | 100.0                | 5.6 | 93.0  | 1.4 |
| 管理職にない看護職員                      | 4035                 | 182 | 3826  | 27  |
|                                 | 100.0                | 4.5 | 94.8  | 0.7 |

※全体の調査数には職階等が無回答のものを含み、全体の調査数は各職階等の調査数の合計と一致しない。

| 問2（3）勤務形態       | （上段：回答数(件)、下段：割合(%)） |     |       |     |
|-----------------|----------------------|-----|-------|-----|
|                 | 調査数                  | した  | していない | 無回答 |
| 全体              | 5692                 | 276 | 5365  | 51  |
|                 | 100.0                | 4.8 | 94.3  | 0.9 |
| 2交代制（16時間未満の夜勤） | 1332                 | 68  | 1251  | 13  |
|                 | 100.0                | 5.1 | 93.9  | 1.0 |
| 2交代制（16時間以上の夜勤） | 1741                 | 83  | 1645  | 13  |
|                 | 100.0                | 4.8 | 94.5  | 0.7 |
| 3交代制・変則3交代制     | 1244                 | 48  | 1187  | 9   |
|                 | 100.0                | 3.9 | 94.4  | 0.7 |
| 主として日勤のみ        | 1084                 | 69  | 1002  | 13  |
|                 | 100.0                | 6.4 | 92.4  | 1.2 |

※全体の調査数には勤務形態がその他、無回答のものを含み、全体の調査数は各勤務形態の調査数の合計と一致しない。

| 問4（1）配置部署      | （上段：回答数(件)、下段：割合(%)） |     |       |     |
|----------------|----------------------|-----|-------|-----|
|                | 調査数                  | した  | していない | 無回答 |
| 全体             | 5692                 | 276 | 5365  | 51  |
|                | 100.0                | 4.8 | 94.3  | 0.9 |
| 一般病棟等          | 3496                 | 162 | 3308  | 26  |
|                | 100.0                | 4.6 | 94.6  | 0.7 |
| 一般病棟以外         | 1468                 | 80  | 1368  | 20  |
|                | 100.0                | 5.4 | 93.2  | 1.4 |
| 集中治療系治療室（ユニット） | 726                  | 9   | 713   | 2   |
|                | 100.0                | 3.2 | 96.1  | 0.7 |

※全体の調査数には配置部署がその他、無回答のものを含み、全体の調査数は各配置部署の調査数の合計と一致しない。  
※「一般病棟等」は問4(1)で「一般」「地域包括ケア」「緩和ケア」「回復期リハビリテーション」と回答した者、「一般病棟以外」は同設問で「医療療養」「介護療養」「精神科」「精神科（認知症専門）」「特殊疾患療法」と回答した者、「集中治療系治療室（ユニット）」は同設問で「救命救命センター」「集中治療室」「新生児集中治療室（NICU）」「新生児回復室（GCU）」「ハイケアユニット」「脳卒中ケアユニット」と回答した者を指す。

| 問5看護職員経験年数 | （上段：回答数(件)、下段：割合(%)） |     |       |     |
|------------|----------------------|-----|-------|-----|
|            | 調査数                  | した  | していない | 無回答 |
| 全体         | 5692                 | 276 | 5365  | 51  |
|            | 100.0                | 4.8 | 94.3  | 0.9 |
| 5年未満       | 536                  | 33  | 500   | 3   |
|            | 100.0                | 6.2 | 93.3  | 0.6 |
| 5年以上10年未満  | 780                  | 45  | 730   | 5   |
|            | 100.0                | 5.8 | 93.6  | 0.6 |
| 10年以上15年未満 | 745                  | 27  | 711   | 7   |
|            | 100.0                | 3.6 | 95.4  | 0.9 |
| 15年以上20年未満 | 882                  | 36  | 842   | 4   |
|            | 100.0                | 4.1 | 95.5  | 0.5 |
| 20年以上      | 2467                 | 126 | 2313  | 28  |
|            | 100.0                | 5.1 | 93.8  | 1.1 |

※全体の調査数には経験年数が無回答のものを含み、全体の調査数は各経験年数の調査数の合計と一致しない。

| 問5許可病床数  | （上段：回答数(件)、下段：割合(%)） |     |       |     |
|----------|----------------------|-----|-------|-----|
|          | 調査数                  | した  | していない | 無回答 |
| 全体       | 5692                 | 276 | 5365  | 51  |
|          | 100.0                | 4.8 | 94.3  | 0.9 |
| 99床以下    | 376                  | 20  | 350   | 6   |
|          | 100.0                | 5.3 | 93.1  | 1.6 |
| 100～199床 | 139                  | 20  | 116   | 3   |
|          | 100.0                | 4.6 | 94.8  | 0.7 |
| 200～299床 | 727                  | 33  | 687   | 7   |
|          | 100.0                | 4.5 | 94.5  | 1.0 |
| 300床以上   | 2662                 | 129 | 2509  | 24  |
|          | 100.0                | 4.8 | 93.1  | 0.9 |

※全体の調査数には許可病床数が無回答のものを含み、全体の調査数は各許可病床数の調査数の合計と一致しない。

問17長時間労働や心身の不調について（2）相観・面談の意向

| 問1（2）年齢 | （上段：回答数(件)、下段：割合(%)） |     |          |     |
|---------|----------------------|-----|----------|-----|
|         | 調査数                  | したい | したいと思わない | 無回答 |
| 全体      | 5365                 | 488 | 4690     | 187 |
|         | 100.0                | 9.1 | 87.4     | 3.5 |
| 20歳以下   | 856                  | 75  | 753      | 28  |
|         | 100.0                | 8.8 | 88.0     | 3.3 |
| 30歳代    | 1349                 | 118 | 1195     | 36  |
|         | 100.0                | 8.7 | 88.6     | 2.7 |
| 40歳代    | 1843                 | 170 | 1603     | 70  |
|         | 100.0                | 9.2 | 87.0     | 3.8 |
| 50歳代以上  | 1272                 | 118 | 1103     | 51  |
|         | 100.0                | 9.3 | 86.7     | 4.0 |

※全体の調査数には年齢階級が無回答のものを含み、全体の調査数は各年齢階級の調査数の合計と一致しない。

| 問2（2）職階等                        | （上段：回答数(件)、下段：割合(%)） |     |          |     |
|---------------------------------|----------------------|-----|----------|-----|
|                                 | 調査数                  | したい | したいと思わない | 無回答 |
| 全体                              | 5365                 | 488 | 4690     | 187 |
|                                 | 100.0                | 9.1 | 87.4     | 3.5 |
| 管理職にある看護職員<br>(看護師長等、主任、係長等除く。) | 1363                 | 127 | 1191     | 45  |
|                                 | 100.0                | 9.3 | 87.4     | 3.3 |
| 管理職にない看護職員                      | 3826                 | 346 | 3342     | 138 |
|                                 | 100.0                | 9.0 | 87.3     | 3.6 |

※全体の調査数には職階等が無回答のものを含み、全体の調査数は各職階等の調査数の合計と一致しない。

| 問2（3）勤務形態       | （上段：回答数(件)、下段：割合(%)） |     |          |     |
|-----------------|----------------------|-----|----------|-----|
|                 | 調査数                  | したい | したいと思わない | 無回答 |
| 全体              | 5365                 | 488 | 4690     | 187 |
|                 | 100.0                | 9.1 | 87.4     | 3.5 |
| 2交代制（16時間未満の夜勤） | 1251                 | 98  | 1106     | 47  |
|                 | 100.0                | 7.8 | 88.4     | 3.8 |
| 2交代制（16時間以上の夜勤） | 1645                 | 162 | 1428     | 55  |
|                 | 100.0                | 9.8 | 86.8     | 3.3 |
| 3交代制・変則3交代制     | 1187                 | 105 | 1036     | 46  |
|                 | 100.0                | 8.8 | 87.3     | 3.9 |
| 主として日勤のみ        | 1002                 | 91  | 883      | 28  |
|                 | 100.0                | 9.1 | 88.1     | 2.8 |

※全体の調査数には勤務形態がその他、無回答のものを含み、全体の調査数は各勤務形態の調査数の合計と一致しない。

| 問4（1）配置部署      | （上段：回答数(件)、下段：割合(%)） |     |          |     |
|----------------|----------------------|-----|----------|-----|
|                | 調査数                  | したい | したいと思わない | 無回答 |
| 全体             | 5365                 | 488 | 4690     | 187 |
|                | 100.0                | 9.1 | 87.4     | 3.5 |
| 一般病棟等          | 3308                 | 297 | 2905     | 106 |
|                | 100.0                | 9.0 | 87.8     | 3.2 |
| 一般病棟以外         | 1368                 | 132 | 1185     | 51  |
|                | 100.0                | 9.6 | 86.6     | 3.7 |
| 集中治療系治療室（ユニット） | 677                  | 20  | 240      | 3   |
|                | 100.0                | 7.3 | 87.9     | 4.8 |

※全体の調査数には配置部署がその他、無回答のものを含み、全体の調査数は各配置部署の調査数の合計と一致しない。  
※「一般病棟等」は問4(1)で「一般」「地域包括ケア」「緩和ケア」「回復期リハビリテーション」と回答した者、「一般病棟以外」は同設問で「医療療養」「介護療養」「精神科」「精神科（認知症専門）」「特殊疾患療法」と回答した者、「集中治療系治療室（ユニット）」は同設問で「救命救命センター」「集中治療室」「新生児集中治療室（NICU）」「新生児回復室（GCU）」「ハイケアユニット」「脳卒中ケアユニット」と回答した者を指す。

| 問5看護職員経験年数 | （上段：回答数(件)、下段：割合(%)） |      |          |     |
|------------|----------------------|------|----------|-----|
|            | 調査数                  | したい  | したいと思わない | 無回答 |
| 全体         | 5365                 | 488  | 4690     | 187 |
|            | 100.0                | 9.1  | 87.4     | 3.5 |
| 5年未満       | 500                  | 44   | 442      | 14  |
|            | 100.0                | 8.8  | 88.4     | 2.8 |
| 5年以上10年未満  | 730                  | 75   | 630      | 25  |
|            | 100.0                | 10.3 | 86.3     | 3.4 |
| 10年以上15年未満 | 711                  | 57   | 638      | 16  |
|            | 100.0                | 8.0  | 89.7     | 2.3 |
| 15年以上20年未満 | 842                  | 73   | 747      | 22  |
|            | 100.0                | 8.7  | 88.7     | 2.6 |
| 20年以上      | 2313                 | 209  | 2007     | 97  |
|            | 100.0                | 9.0  | 86.8     | 4.2 |

※全体の調査数には経験年数が無回答のものを含み、全体の調査数は各経験年数の調査数の合計と一致しない。

| 問5許可病床数  | （上段：回答数(件)、下段：割合(%)） |      |          |     |
|----------|----------------------|------|----------|-----|
|          | 調査数                  | したい  | したいと思わない | 無回答 |
| 全体       | 5365                 | 488  | 4690     | 187 |
|          | 100.0                | 9.1  | 87.4     | 3.5 |
| 99床以下    | 350                  | 28   | 305      | 17  |
|          | 100.0                | 8.0  | 87.1     | 4.9 |
| 100～199床 | 416                  | 44   | 361      | 11  |
|          | 100.0                | 10.6 | 86.8     | 2.6 |
| 200～299床 | 687                  | 56   | 605      | 26  |
|          | 100.0                | 8.2  | 88.1     | 3.8 |
| 300床以上   | 2509                 | 239  | 2186     | 84  |
|          | 100.0                | 9.5  | 87.1     | 3.3 |

※全体の調査数には許可病床数が無回答のものを含み、全体の調査数は各許可病床数の調査数の合計と一致しない。





問19直近1か月の自覚症状(1) イライラする

問1(2) 年齢 (上段:回答数(件), 下段:割合(%))
調査数 ほとんどない 時々ある よくある 無回答
全体 5692 1216 3398 1012 66
20歳以下 920 161 542 211 6
30歳代 1414 256 843 305 10
40歳代 100.0 18.1 59.6 21.6 0.7
50歳代以上 1386 352 816 190 28

※全体の調査数には年齢階級が無回答のものを含み、全体の調査数は各年齢階級の調査数の合計と一致しない。

問19直近1か月の自覚症状(2) 不安だ

問1(2) 年齢 (上段:回答数(件), 下段:割合(%))
調査数 ほとんどない 時々ある よくある 無回答
全体 5692 2031 2771 822 68
20歳以下 920 283 473 159 5
30歳代 1414 492 705 207 10
40歳代 100.0 34.8 49.9 14.6 0.7
50歳代以上 1386 520 658 179 29

※全体の調査数には年齢階級が無回答のものを含み、全体の調査数は各年齢階級の調査数の合計と一致しない。

問19直近1か月の自覚症状(3) 落ち着かない

問1(2) 年齢 (上段:回答数(件), 下段:割合(%))
調査数 ほとんどない 時々ある よくある 無回答
全体 5692 3626 1659 330 77
20歳以下 920 575 273 67 5
30歳代 1414 911 406 88 9
40歳代 100.0 64.4 28.7 6.2 0.6
50歳代以上 1386 838 452 63 14

※全体の調査数には年齢階級が無回答のものを含み、全体の調査数は各年齢階級の調査数の合計と一致しない。

問2(2) 職務等 (上段:回答数(件), 下段:割合(%))
調査数 ほとんどない 時々ある よくある 無回答
全体 5692 1216 3398 1012 66
管理職にある看護職員(看護部長等、主任、係長等除く) 1466 360 865 213 24
管理職にない看護職員 4035 856 2533 799 43

※全体の調査数には職務等が無回答のものを含み、全体の調査数は各職務等の調査数の合計と一致しない。

問2(2) 職務等 (上段:回答数(件), 下段:割合(%))
調査数 ほとんどない 時々ある よくある 無回答
全体 5692 2031 2771 822 68
管理職にある看護職員(看護部長等、主任、係長等除く) 1466 527 693 223 23
管理職にない看護職員 4035 1504 2278 599 38

※全体の調査数には職務等が無回答のものを含み、全体の調査数は各職務等の調査数の合計と一致しない。

問2(2) 職務等 (上段:回答数(件), 下段:割合(%))
調査数 ほとんどない 時々ある よくある 無回答
全体 5692 3626 1659 330 77
管理職にある看護職員(看護部長等、主任、係長等除く) 1466 908 450 83 25
管理職にない看護職員 4035 2618 1140 236 43

※全体の調査数には職務等が無回答のものを含み、全体の調査数は各職務等の調査数の合計と一致しない。

問2(3) 勤務形態 (上段:回答数(件), 下段:割合(%))
調査数 ほとんどない 時々ある よくある 無回答
全体 5692 1216 3398 1012 66
2交代制(16時間未満の夜勤) 1332 323 767 227 15
2交代制(16時間以上の夜勤) 1741 327 1070 326 18
3交代制・変則3交代制 100.0 18.8 61.5 18.7 1.0

※全体の調査数には勤務形態がその他、無回答のものを含み、全体の調査数は各勤務形態の調査数の合計と一致しない。

問2(3) 勤務形態 (上段:回答数(件), 下段:割合(%))
調査数 ほとんどない 時々ある よくある 無回答
全体 5692 2031 2771 822 68
2交代制(16時間未満の夜勤) 1332 452 676 185 19
2交代制(16時間以上の夜勤) 1741 595 857 267 22
3交代制・変則3交代制 100.0 34.2 49.2 15.3 1.3

※全体の調査数には勤務形態がその他、無回答のものを含み、全体の調査数は各勤務形態の調査数の合計と一致しない。

問2(3) 勤務形態 (上段:回答数(件), 下段:割合(%))
調査数 ほとんどない 時々ある よくある 無回答
全体 5692 3626 1659 330 77
2交代制(16時間未満の夜勤) 1332 868 382 63 19
2交代制(16時間以上の夜勤) 1741 1100 509 108 24
3交代制・変則3交代制 100.0 63.2 29.3 6.2 1.4

※全体の調査数には勤務形態がその他、無回答のものを含み、全体の調査数は各勤務形態の調査数の合計と一致しない。

問4(1) 配属部署 (上段:回答数(件), 下段:割合(%))
調査数 ほとんどない 時々ある よくある 無回答
全体 5692 1216 3398 1012 66
一般病棟等 3496 676 2086 695 39
一般病棟以外 1468 360 881 210 17
集中治療系治療室(ユニット) 284 65 173 42 4

※全体の調査数には配属部署がその他、無回答のものを含み、全体の調査数は各配属部署の調査数の合計と一致しない。
※「一般病棟等」は問4(1)で「一般」「地域包括ケア」「緩和ケア」「回復期リハビリテーション」を回答した者、「一般病棟以外」は同設問で「医療療養」「看護療養」「精神科」「精神科(認知症専門)」「特殊疾患療法」と回答した者、「集中治療系治療室(ユニット)」は同設問で「救急救命センター」「集中治療室」「新生児集中治療室(NICU)」「新生児回復室(GCU)」「ハイケアユニット」「脳卒中ケアユニット」と回答した者を指す。

問4(1) 配属部署 (上段:回答数(件), 下段:割合(%))
調査数 ほとんどない 時々ある よくある 無回答
全体 5692 2031 2771 822 68
一般病棟等 3496 1198 1718 540 40
一般病棟以外 1468 562 720 168 18
集中治療系治療室(ユニット) 284 119 117 45 3

※全体の調査数には配属部署がその他、無回答のものを含み、全体の調査数は各配属部署の調査数の合計と一致しない。
※「一般病棟等」は問4(1)で「一般」「地域包括ケア」「緩和ケア」「回復期リハビリテーション」を回答した者、「一般病棟以外」は同設問で「医療療養」「看護療養」「精神科」「精神科(認知症専門)」「特殊疾患療法」と回答した者、「集中治療系治療室(ユニット)」は同設問で「救急救命センター」「集中治療室」「新生児集中治療室(NICU)」「新生児回復室(GCU)」「ハイケアユニット」「脳卒中ケアユニット」と回答した者を指す。

問4(1) 配属部署 (上段:回答数(件), 下段:割合(%))
調査数 ほとんどない 時々ある よくある 無回答
全体 5692 3626 1659 330 77
一般病棟等 3496 2174 1036 241 45
一般病棟以外 1468 928 407 50 23
集中治療系治療室(ユニット) 284 190 75 17 2

※全体の調査数には配属部署がその他、無回答のものを含み、全体の調査数は各配属部署の調査数の合計と一致しない。
※「一般病棟等」は問4(1)で「一般」「地域包括ケア」「緩和ケア」「回復期リハビリテーション」を回答した者、「一般病棟以外」は同設問で「医療療養」「看護療養」「精神科」「精神科(認知症専門)」「特殊疾患療法」と回答した者、「集中治療系治療室(ユニット)」は同設問で「救急救命センター」「集中治療室」「新生児集中治療室(NICU)」「新生児回復室(GCU)」「ハイケアユニット」「脳卒中ケアユニット」と回答した者を指す。

問5看護職員経験年数 (上段:回答数(件), 下段:割合(%))
調査数 ほとんどない 時々ある よくある 無回答
全体 5692 1216 3398 1012 66
5年未満 536 103 330 100 3
5年以上10年未満 780 149 433 190 8
10年以上15年未満 745 137 459 146 3
15年以上20年未満 882 191 515 170 6
20年以上 2467 579 1499 346 43

※全体の調査数には経験年数が無回答のものを含み、全体の調査数は各経験年数の調査数の合計と一致しない。

問5看護職員経験年数 (上段:回答数(件), 下段:割合(%))
調査数 ほとんどない 時々ある よくある 無回答
全体 5692 2031 2771 822 68
5年未満 536 141 293 97 3
5年以上10年未満 780 249 386 137 8
10年以上15年未満 745 265 366 111 3
15年以上20年未満 882 359 421 106 5
20年以上 2467 928 1166 528 45

※全体の調査数には経験年数が無回答のものを含み、全体の調査数は各経験年数の調査数の合計と一致しない。

問5看護職員経験年数 (上段:回答数(件), 下段:割合(%))
調査数 ほとんどない 時々ある よくある 無回答
全体 5692 3626 1659 330 77
5年未満 536 313 186 34 3
5年以上10年未満 780 481 223 67 9
10年以上15年未満 745 486 207 49 9
15年以上20年未満 882 617 215 44 6
20年以上 2467 1549 747 121 50

※全体の調査数には経験年数が無回答のものを含み、全体の調査数は各経験年数の調査数の合計と一致しない。

問5許可病床数 (上段:回答数(件), 下段:割合(%))
調査数 ほとんどない 時々ある よくある 無回答
全体 5692 1216 3398 1012 66
99床以下 376 98 214 53 11
100~199床 439 89 276 68 6
200~299床 727 164 438 113 12
300床以上 2462 550 1593 494 25

※全体の調査数には許可病床数が無回答のものを含み、全体の調査数は各許可病床数の調査数の合計と一致しない。

問5許可病床数 (上段:回答数(件), 下段:割合(%))
調査数 ほとんどない 時々ある よくある 無回答
全体 5692 2031 2771 822 68
99床以下 376 154 168 41 13
100~199床 439 152 217 63 7
200~299床 727 269 352 95 11
300床以上 2462 901 1286 423 45

※全体の調査数には許可病床数が無回答のものを含み、全体の調査数は各許可病床数の調査数の合計と一致しない。

問5許可病床数 (上段:回答数(件), 下段:割合(%))
調査数 ほとんどない 時々ある よくある 無回答
全体 5692 3626 1659 330 77
99床以下 376 258 90 12 0.6
100~199床 439 266 141 25 7
200~299床 727 455 236 22 14
300床以上 2462 1707 740 191 24

※全体の調査数には許可病床数が無回答のものを含み、全体の調査数は各許可病床数の調査数の合計と一致しない。

問19直近1か月の自覚症状(4) ゆううつだ

|        | (上段:回答数(件)、下段:割合(%)) |        |      |      |     |
|--------|----------------------|--------|------|------|-----|
|        | 調査数                  | ほとんどない | 時々ある | よくある | 無回答 |
| 全体     | 5692                 | 2150   | 2461 | 1008 | 73  |
|        | 100.0                | 37.8   | 43.2 | 17.7 | 1.3 |
| 20歳以下  | 920                  | 311    | 386  | 207  | 6   |
|        | 100.0                | 33.8   | 43.0 | 22.5 | 0.7 |
| 30歳代   | 1414                 | 528    | 613  | 265  | 8   |
|        | 100.0                | 37.3   | 43.4 | 18.7 | 0.6 |
| 40歳代   | 1923                 | 772    | 816  | 311  | 24  |
|        | 100.0                | 40.1   | 42.4 | 16.2 | 1.2 |
| 50歳代以上 | 1386                 | 525    | 616  | 214  | 32  |
|        | 100.0                | 37.9   | 44.4 | 15.4 | 2.3 |

※全体の調査数には年齢階級が無回答のものを含むため、全体の調査数は各年齢階級の調査数の合計と一致しない。

|                                 | (上段:回答数(件)、下段:割合(%)) |        |      |      |     |
|---------------------------------|----------------------|--------|------|------|-----|
|                                 | 調査数                  | ほとんどない | 時々ある | よくある | 無回答 |
| 全体                              | 5692                 | 2150   | 2461 | 1008 | 73  |
|                                 | 100.0                | 37.8   | 43.2 | 17.7 | 1.3 |
| 管理職にある看護職員<br>〔看護部長等、主任、係長等除く。〕 | 1466                 | 559    | 632  | 248  | 27  |
|                                 | 100.0                | 38.1   | 43.1 | 16.9 | 1.8 |
| 管理職にない看護職員                      | 4035                 | 1591   | 1759 | 721  | 38  |
|                                 | 100.0                | 37.7   | 43.5 | 17.9 | 0.9 |

※全体の調査数には職階等が無回答のものを含むため、全体の調査数は各職階等の調査数の合計と一致しない。

|                 | (上段:回答数(件)、下段:割合(%)) |        |      |      |     |
|-----------------|----------------------|--------|------|------|-----|
|                 | 調査数                  | ほとんどない | 時々ある | よくある | 無回答 |
| 全体              | 5692                 | 2150   | 2461 | 1008 | 73  |
|                 | 100.0                | 37.8   | 43.2 | 17.7 | 1.3 |
| 2交代制(16時間未満の夜勤) | 1332                 | 536    | 551  | 228  | 17  |
|                 | 100.0                | 40.2   | 41.4 | 17.1 | 1.3 |
| 2交代制(16時間以上の夜勤) | 1741                 | 632    | 765  | 320  | 24  |
|                 | 100.0                | 36.3   | 43.9 | 18.4 | 1.4 |
| 3交代制・変則3交代制     | 1244                 | 443    | 531  | 236  | 14  |
|                 | 100.0                | 35.6   | 44.3 | 19.0 | 1.1 |
| 主として日勤のみ        | 1084                 | 429    | 481  | 162  | 12  |
|                 | 100.0                | 39.6   | 44.4 | 14.9 | 1.1 |

※全体の調査数には勤務形態がその他、無回答のものを含むため、全体の調査数は各勤務形態の調査数の合計と一致しない。

|                | (上段:回答数(件)、下段:割合(%)) |        |      |      |     |
|----------------|----------------------|--------|------|------|-----|
|                | 調査数                  | ほとんどない | 時々ある | よくある | 無回答 |
| 全体             | 5692                 | 2150   | 2461 | 1008 | 73  |
|                | 100.0                | 37.8   | 43.2 | 17.7 | 1.3 |
| 一般病棟等          | 3496                 | 1251   | 1515 | 689  | 41  |
|                | 100.0                | 35.8   | 43.3 | 19.7 | 1.2 |
| 一般病棟以外         | 1468                 | 622    | 612  | 214  | 20  |
|                | 100.0                | 42.4   | 41.7 | 14.6 | 1.4 |
| 集中治療系治療室(ユニット) | 284                  | 115    | 122  | 44   | 3   |
|                | 100.0                | 40.5   | 43.0 | 15.5 | 1.1 |

※全体の調査数には配置部署がその他、無回答のものを含むため、全体の調査数は各配置部署等の調査数の合計と一致しない。  
 ※「一般病棟等」は問4(1)で「一般」「地域包括ケア」「緩和ケア」「回復期リハビリテーション」と回答した者、「一般病棟以外」は同設問で「医療部局」「看護部」「精神科」「精神科(認知症専門)」「特殊疾患療法」と回答した者、「集中治療系治療室(ユニット)」は同設問で「救急救命センター」「集中治療室」「新生児集中治療室(NICU)」「新生児回復室(GCU)」「ハイケアユニット」「脳卒中ケアユニット」と回答した者を指す。

|            | (上段:回答数(件)、下段:割合(%)) |        |      |      |     |
|------------|----------------------|--------|------|------|-----|
|            | 調査数                  | ほとんどない | 時々ある | よくある | 無回答 |
| 全体         | 5692                 | 2150   | 2461 | 1008 | 73  |
|            | 100.0                | 37.8   | 43.2 | 17.7 | 1.3 |
| 5年未満       | 536                  | 177    | 253  | 102  | 4   |
|            | 100.0                | 33.0   | 47.2 | 19.9 | 0.7 |
| 5年以上10年未満  | 780                  | 282    | 414  | 176  | 8   |
|            | 100.0                | 36.2   | 40.3 | 22.6 | 1.0 |
| 10年以上15年未満 | 745                  | 291    | 308  | 144  | 2   |
|            | 100.0                | 39.1   | 41.3 | 19.3 | 0.3 |
| 15年以上20年未満 | 882                  | 360    | 376  | 141  | 5   |
|            | 100.0                | 40.8   | 42.6 | 16.0 | 0.6 |
| 20年以上      | 2467                 | 954    | 1089 | 397  | 47  |
|            | 100.0                | 37.9   | 44.1 | 16.1 | 1.9 |

※全体の調査数には経験年数が無回答のものを含むため、全体の調査数は各経験年数の調査数の合計と一致しない。

|          | (上段:回答数(件)、下段:割合(%)) |        |      |      |     |
|----------|----------------------|--------|------|------|-----|
|          | 調査数                  | ほとんどない | 時々ある | よくある | 無回答 |
| 全体       | 5692                 | 2150   | 2461 | 1008 | 73  |
|          | 100.0                | 37.8   | 43.2 | 17.7 | 1.3 |
| 99床以下    | 376                  | 156    | 161  | 43   | 16  |
|          | 100.0                | 41.5   | 42.8 | 11.4 | 4.3 |
| 100～199床 | 439                  | 171    | 192  | 70   | 6   |
|          | 100.0                | 39.0   | 43.7 | 15.9 | 1.4 |
| 200～299床 | 727                  | 278    | 328  | 107  | 14  |
|          | 100.0                | 38.2   | 45.1 | 14.7 | 1.9 |
| 300床以上   | 2462                 | 957    | 1158 | 323  | 47  |
|          | 100.0                | 36.9   | 43.1 | 16.6 | 0.9 |

※全体の調査数には許可病床数が無回答のものを含むため、全体の調査数は各許可病床数の調査数の合計と一致しない。

問19直近1か月の自覚症状(5) よく眠れない

|        | (上段:回答数(件)、下段:割合(%)) |        |      |      |     |
|--------|----------------------|--------|------|------|-----|
|        | 調査数                  | ほとんどない | 時々ある | よくある | 無回答 |
| 全体     | 5692                 | 3384   | 1729 | 507  | 72  |
|        | 100.0                | 59.5   | 30.4 | 8.9  | 1.3 |
| 20歳以下  | 920                  | 539    | 307  | 68   | 6   |
|        | 100.0                | 58.6   | 33.4 | 7.4  | 0.7 |
| 30歳代   | 1414                 | 899    | 393  | 123  | 9   |
|        | 100.0                | 62.9   | 27.8 | 8.7  | 0.6 |
| 40歳代   | 1923                 | 1180   | 562  | 157  | 24  |
|        | 100.0                | 61.4   | 29.2 | 8.2  | 1.2 |
| 50歳代以上 | 1386                 | 753    | 448  | 155  | 30  |
|        | 100.0                | 54.3   | 32.3 | 11.2 | 2.2 |

※全体の調査数には年齢階級が無回答のものを含むため、全体の調査数は各年齢階級の調査数の合計と一致しない。

|                                 | (上段:回答数(件)、下段:割合(%)) |        |      |      |     |
|---------------------------------|----------------------|--------|------|------|-----|
|                                 | 調査数                  | ほとんどない | 時々ある | よくある | 無回答 |
| 全体                              | 5692                 | 3384   | 1729 | 507  | 72  |
|                                 | 100.0                | 59.5   | 30.4 | 8.9  | 1.3 |
| 管理職にある看護職員<br>〔看護部長等、主任、係長等除く。〕 | 1466                 | 856    | 439  | 145  | 26  |
|                                 | 100.0                | 58.4   | 29.9 | 9.9  | 1.8 |
| 管理職にない看護職員                      | 4035                 | 2528   | 1290 | 362  | 38  |
|                                 | 100.0                | 60.0   | 30.6 | 8.5  | 0.9 |

※全体の調査数には職階等が無回答のものを含むため、全体の調査数は各職階等の調査数の合計と一致しない。

|                 | (上段:回答数(件)、下段:割合(%)) |        |      |      |     |
|-----------------|----------------------|--------|------|------|-----|
|                 | 調査数                  | ほとんどない | 時々ある | よくある | 無回答 |
| 全体              | 5692                 | 3384   | 1729 | 507  | 72  |
|                 | 100.0                | 59.5   | 30.4 | 8.9  | 1.3 |
| 2交代制(16時間未満の夜勤) | 1332                 | 828    | 389  | 98   | 17  |
|                 | 100.0                | 62.2   | 29.2 | 7.4  | 1.3 |
| 2交代制(16時間以上の夜勤) | 1741                 | 1041   | 531  | 147  | 22  |
|                 | 100.0                | 59.8   | 30.5 | 8.4  | 1.3 |
| 3交代制・変則3交代制     | 1244                 | 735    | 394  | 132  | 13  |
|                 | 100.0                | 59.1   | 31.7 | 10.6 | 1.0 |
| 主として日勤のみ        | 1084                 | 657    | 321  | 98   | 14  |
|                 | 100.0                | 60.1   | 29.6 | 9.0  | 1.3 |

※全体の調査数には勤務形態がその他、無回答のものを含むため、全体の調査数は各勤務形態の調査数の合計と一致しない。

|                | (上段:回答数(件)、下段:割合(%)) |        |      |      |     |
|----------------|----------------------|--------|------|------|-----|
|                | 調査数                  | ほとんどない | 時々ある | よくある | 無回答 |
| 全体             | 5692                 | 3384   | 1729 | 507  | 72  |
|                | 100.0                | 59.5   | 30.4 | 8.9  | 1.3 |
| 一般病棟等          | 3496                 | 2079   | 1056 | 321  | 40  |
|                | 100.0                | 59.5   | 30.2 | 9.2  | 1.1 |
| 一般病棟以外         | 1468                 | 878    | 444  | 124  | 22  |
|                | 100.0                | 59.8   | 30.2 | 8.4  | 1.5 |
| 集中治療系治療室(ユニット) | 284                  | 164    | 87   | 31   | 2   |
|                | 100.0                | 57.7   | 30.6 | 10.9 | 0.7 |

※全体の調査数には配置部署がその他、無回答のものを含むため、全体の調査数は各配置部署等の調査数の合計と一致しない。  
 ※「一般病棟等」は問4(1)で「一般」「地域包括ケア」「緩和ケア」「回復期リハビリテーション」と回答した者、「一般病棟以外」は同設問で「医療部局」「看護部」「精神科」「精神科(認知症専門)」「特殊疾患療法」と回答した者、「集中治療系治療室(ユニット)」は同設問で「救急救命センター」「集中治療室」「新生児集中治療室(NICU)」「新生児回復室(GCU)」「ハイケアユニット」「脳卒中ケアユニット」と回答した者を指す。

|            | (上段:回答数(件)、下段:割合(%)) |        |      |      |     |
|------------|----------------------|--------|------|------|-----|
|            | 調査数                  | ほとんどない | 時々ある | よくある | 無回答 |
| 全体         | 5692                 | 3384   | 1729 | 507  | 72  |
|            | 100.0                | 59.5   | 30.4 | 8.9  | 1.3 |
| 5年未満       | 536                  | 324    | 179  | 30   | 3   |
|            | 100.0                | 60.4   | 33.4 | 5.6  | 0.6 |
| 5年以上10年未満  | 780                  | 457    | 237  | 76   | 10  |
|            | 100.0                | 58.6   | 30.4 | 9.7  | 1.3 |
| 10年以上15年未満 | 745                  | 454    | 215  | 73   | 3   |
|            | 100.0                | 60.9   | 28.9 | 9.8  | 0.4 |
| 15年以上20年未満 | 882                  | 567    | 248  | 62   | 5   |
|            | 100.0                | 64.3   | 28.1 | 7.0  | 0.6 |
| 20年以上      | 2467                 | 1414   | 766  | 241  | 46  |
|            | 100.0                | 57.3   | 31.0 | 9.8  | 1.9 |

※全体の調査数には経験年数が無回答のものを含むため、全体の調査数は各経験年数の調査数の合計と一致しない。

|          | (上段:回答数(件)、下段:割合(%)) |        |      |      |     |
|----------|----------------------|--------|------|------|-----|
|          | 調査数                  | ほとんどない | 時々ある | よくある | 無回答 |
| 全体       | 5692                 | 3384   | 1729 | 507  | 72  |
|          | 100.0                | 59.5   | 30.4 | 8.9  | 1.3 |
| 99床以下    | 376                  | 247    | 95   | 20   | 14  |
|          | 100.0                | 65.7   | 25.3 | 5.3  | 3.7 |
| 100～199床 | 439                  | 264    | 130  | 39   | 6   |
|          | 100.0                | 60.1   | 29.6 | 8.9  | 1.4 |
| 200～299床 | 727                  | 417    | 223  | 73   | 14  |
|          | 100.0                | 57.4   | 30.7 | 10.0 | 1.9 |
| 300床以上   | 2462                 | 1576   | 814  | 246  | 36  |
|          | 100.0                | 63.6   | 33.1 | 9.2  | 1.4 |

※全体の調査数には許可病床数が無回答のものを含むため、全体の調査数は各許可病床数の調査数の合計と一致しない。

問19直近1か月の自覚症状(6) 体の調子が悪い

|        | (上段:回答数(件)、下段:割合(%)) |        |      |      |     |
|--------|----------------------|--------|------|------|-----|
|        | 調査数                  | ほとんどない | 時々ある | よくある | 無回答 |
| 全体     | 5692                 | 2533   | 2574 | 519  | 66  |
|        | 100.0                | 44.5   | 45.2 | 9.1  | 1.2 |
| 20歳以下  | 920                  | 489    | 421  | 85   | 5   |
|        | 100.0                | 44.5   | 45.8 | 9.2  | 0.5 |
| 30歳代   | 1414                 | 653    | 618  | 133  | 10  |
|        | 100.0                | 46.2   | 43.7 | 9.4  | 0.7 |
| 40歳代   | 1923                 | 863    | 869  | 166  | 23  |
|        | 100.0                | 45.0   | 45.2 | 8.6  | 1.2 |
| 50歳代以上 | 1386                 | 585    | 645  | 129  | 27  |
|        | 100.0                | 42.2   | 46.7 | 9.3  | 1.9 |

※全体の調査数には年齢階級が無回答のものを含むため、全体の調査数は各年齢階級の調査数の合計と一致しない。

|                                 | (上段:回答数(件)、下段:割合(%)) |        |      |      |     |
|---------------------------------|----------------------|--------|------|------|-----|
|                                 | 調査数                  | ほとんどない | 時々ある | よくある | 無回答 |
| 全体                              | 5692                 | 2533   | 2574 | 519  | 66  |
|                                 | 100.0                | 44.5   | 45.2 | 9.1  | 1.2 |
| 管理職にある看護職員<br>〔看護部長等、主任、係長等除く。〕 | 1466                 | 671    | 647  | 123  | 25  |
|                                 | 100.0                | 45.8   | 44.1 | 8.4  | 1.7 |
| 管理職にない看護職員                      | 4035                 | 1780   | 1844 | 378  | 33  |
|                                 | 100.0                | 44.1   | 45.7 | 9.4  | 0.8 |

※全体の調査数には職階等が無回答のものを含むため、全体の調査数は各職階等の調査数の合計と一致しない。

|                 | (上段:回答数(件)、下段:割合(%)) |        |      |      |     |
|-----------------|----------------------|--------|------|------|-----|
|                 | 調査数                  | ほとんどない | 時々ある | よくある | 無回答 |
| 全体              | 5692                 | 2533   | 2574 | 519  | 66  |
|                 | 100.0                | 44.5   | 45.2 | 9.1  | 1.2 |
| 2交代制(16時間未満の夜勤) | 1332                 | 622    | 592  | 102  | 16  |
|                 | 100.0                | 46.7   | 44.4 | 7.7  | 1.2 |
| 2交代制(16時間以上の夜勤) | 1741                 | 784    | 787  | 148  | 22  |
|                 | 100.0                | 45.0   | 45.2 | 8.5  | 1.3 |
| 3交代制・変則3交代制     | 1244                 | 489    | 598  | 145  | 14  |
|                 | 100.0                | 39.3   | 47.9 | 11.7 | 1.1 |
| 主として日勤のみ        | 1084                 | 512    | 472  | 90   | 10  |
|                 | 100.0                | 47.2   | 43.5 | 8.3  | 0.9 |

※全体の調査数には勤務形態がその他、無回答のものを含むため、全体の調査数は各勤務形態の調査数の合計と一致しない。

|    | (上段:回答数(件)、下段:割合(%)) |        |      |      |     |
|----|----------------------|--------|------|------|-----|
|    | 調査数                  | ほとんどない | 時々ある | よくある | 無回答 |
| 全体 | 5692                 | 2533   | 2574 | 519  | 66  |
|    | 100.0                | 44.5   | 45.2 | 9.1  | 1.2 |
|    |                      |        |      |      |     |

問19直近1か月の自覚症状（7）物事に集中できない

| 年齢     | （上段：回答数(件)、下段：割合(%)） |        |      |      |
|--------|----------------------|--------|------|------|
|        | 調査数                  | ほとんどない | 時々ある | よくある |
| 全体     | 5692                 | 3227   | 2120 | 269  |
| 20歳以下  | 920                  | 567    | 284  | 34   |
| 30歳代   | 1414                 | 873    | 467  | 65   |
| 40歳代   | 1000                 | 617    | 330  | 46   |
| 50歳代以上 | 1386                 | 666    | 611  | 75   |

※全体の調査数には年齢階級が無回答のものを含むため、全体の調査数は各年齢階級の調査数の合計と一致しない。

| 職種                              | （上段：回答数(件)、下段：割合(%)） |        |      |      |
|---------------------------------|----------------------|--------|------|------|
|                                 | 調査数                  | ほとんどない | 時々ある | よくある |
| 全体                              | 5692                 | 3227   | 2120 | 269  |
| 管理職にある看護職員<br>（看護部長等、主任、係長等除く。） | 1466                 | 731    | 626  | 83   |
| 管理職にない看護職員                      | 4035                 | 2496   | 1494 | 186  |

※全体の調査数には職種等が無回答のものを含むため、全体の調査数は各職種の調査数の合計と一致しない。

| 勤務形態            | （上段：回答数(件)、下段：割合(%)） |        |      |      |
|-----------------|----------------------|--------|------|------|
|                 | 調査数                  | ほとんどない | 時々ある | よくある |
| 全体              | 5692                 | 3227   | 2120 | 269  |
| 2交代制（16時間未満の夜勤） | 1332                 | 824    | 443  | 47   |
| 2交代制（16時間以上の夜勤） | 1741                 | 1004   | 634  | 76   |
| 3交代制・変則3交代制     | 1244                 | 675    | 488  | 67   |
| 主として日勤のみ        | 1084                 | 549    | 441  | 62   |

※全体の調査数には勤務形態がその他、無回答のものを含むため、全体の調査数は各勤務形態の調査数の合計と一致しない。

| 配属部署           | （上段：回答数(件)、下段：割合(%)） |        |      |      |
|----------------|----------------------|--------|------|------|
|                | 調査数                  | ほとんどない | 時々ある | よくある |
| 全体             | 5692                 | 3227   | 2120 | 269  |
| 一般病棟等          | 3496                 | 1965   | 1315 | 171  |
| 一般病棟以外         | 1468                 | 845    | 543  | 59   |
| 集中治療系治療室（ユニット） | 284                  | 181    | 88   | 13   |

※全体の調査数には配属部署がその他、無回答のものを含むため、全体の調査数は各配属部署の調査数の合計と一致しない。  
※「一般病棟等」は問4(1)で「一般」「地域包括ケア」「緩和ケア」「回復期リハビリテーション」を回答した者、「一般病棟以外」は同設問で「医療療養」「介護療養」「精神科」「精神科（認知症専門）」「特殊疾患療法」と回答した者、「集中治療系治療室（ユニット）」は同設問で「救急救命センター」「集中治療室」「新生児集中治療室（NICU）」「新生児回復室（GCU）」「ハイケアユニット」「脳卒中ケアユニット」と回答した者を指す。

| 看護職員経験年数   | （上段：回答数(件)、下段：割合(%)） |        |      |      |
|------------|----------------------|--------|------|------|
|            | 調査数                  | ほとんどない | 時々ある | よくある |
| 全体         | 5692                 | 3227   | 2120 | 269  |
| 5年未満       | 536                  | 333    | 183  | 17   |
| 5年以上10年未満  | 780                  | 478    | 258  | 34   |
| 10年以上15年未満 | 745                  | 474    | 230  | 39   |
| 15年以上20年未満 | 882                  | 531    | 306  | 41   |
| 20年以上      | 2467                 | 1273   | 1011 | 131  |

※全体の調査数には経験年数が無回答のものを含むため、全体の調査数は各経験年数の調査数の合計と一致しない。

| 許可病床数    | （上段：回答数(件)、下段：割合(%)） |        |      |      |
|----------|----------------------|--------|------|------|
|          | 調査数                  | ほとんどない | 時々ある | よくある |
| 全体       | 5692                 | 3227   | 2120 | 269  |
| 99床以下    | 376                  | 228    | 122  | 10   |
| 100～199床 | 439                  | 234    | 182  | 17   |
| 200～299床 | 727                  | 289    | 288  | 35   |
| 300床以上   | 2462                 | 1531   | 975  | 133  |

※全体の調査数には許可病床数が無回答のものを含むため、全体の調査数は各許可病床数の調査数の合計と一致しない。

問19直近1か月の自覚症状（8）することに間違いが多い

| 年齢     | （上段：回答数(件)、下段：割合(%)） |        |      |      |
|--------|----------------------|--------|------|------|
|        | 調査数                  | ほとんどない | 時々ある | よくある |
| 全体     | 5692                 | 3702   | 1772 | 140  |
| 20歳以下  | 920                  | 621    | 272  | 21   |
| 30歳代   | 1414                 | 991    | 384  | 28   |
| 40歳代   | 1000                 | 701    | 272  | 20   |
| 50歳代以上 | 1386                 | 805    | 511  | 38   |

※全体の調査数には年齢階級が無回答のものを含むため、全体の調査数は各年齢階級の調査数の合計と一致しない。

| 職種                              | （上段：回答数(件)、下段：割合(%)） |        |      |      |
|---------------------------------|----------------------|--------|------|------|
|                                 | 調査数                  | ほとんどない | 時々ある | よくある |
| 全体                              | 5692                 | 3702   | 1772 | 140  |
| 管理職にある看護職員<br>（看護部長等、主任、係長等除く。） | 1466                 | 879    | 513  | 51   |
| 管理職にない看護職員                      | 4035                 | 2823   | 1159 | 89   |

※全体の調査数には職種等が無回答のものを含むため、全体の調査数は各職種の調査数の合計と一致しない。

| 勤務形態            | （上段：回答数(件)、下段：割合(%)） |        |      |      |
|-----------------|----------------------|--------|------|------|
|                 | 調査数                  | ほとんどない | 時々ある | よくある |
| 全体              | 5692                 | 3702   | 1772 | 140  |
| 2交代制（16時間未満の夜勤） | 1332                 | 891    | 395  | 29   |
| 2交代制（16時間以上の夜勤） | 1741                 | 1144   | 536  | 34   |
| 3交代制・変則3交代制     | 1244                 | 804    | 388  | 36   |
| 主として日勤のみ        | 1084                 | 646    | 358  | 30   |

※全体の調査数には勤務形態がその他、無回答のものを含むため、全体の調査数は各勤務形態の調査数の合計と一致しない。

| 配属部署           | （上段：回答数(件)、下段：割合(%)） |        |      |      |
|----------------|----------------------|--------|------|------|
|                | 調査数                  | ほとんどない | 時々ある | よくある |
| 全体             | 5692                 | 3702   | 1772 | 140  |
| 一般病棟等          | 3496                 | 2250   | 1090 | 94   |
| 一般病棟以外         | 1468                 | 940    | 477  | 22   |
| 集中治療系治療室（ユニット） | 284                  | 208    | 66   | 8    |

※全体の調査数には配属部署がその他、無回答のものを含むため、全体の調査数は各配属部署の調査数の合計と一致しない。  
※「一般病棟等」は問4(1)で「一般」「地域包括ケア」「緩和ケア」「回復期リハビリテーション」を回答した者、「一般病棟以外」は同設問で「医療療養」「介護療養」「精神科」「精神科（認知症専門）」「特殊疾患療法」と回答した者、「集中治療系治療室（ユニット）」は同設問で「救急救命センター」「集中治療室」「新生児集中治療室（NICU）」「新生児回復室（GCU）」「ハイケアユニット」「脳卒中ケアユニット」と回答した者を指す。

| 看護職員経験年数   | （上段：回答数(件)、下段：割合(%)） |        |      |      |
|------------|----------------------|--------|------|------|
|            | 調査数                  | ほとんどない | 時々ある | よくある |
| 全体         | 5692                 | 3702   | 1772 | 140  |
| 5年未満       | 536                  | 325    | 190  | 18   |
| 5年以上10年未満  | 780                  | 537    | 221  | 11   |
| 10年以上15年未満 | 745                  | 516    | 203  | 23   |
| 15年以上20年未満 | 882                  | 627    | 235  | 15   |
| 20年以上      | 2467                 | 1522   | 826  | 70   |

※全体の調査数には経験年数が無回答のものを含むため、全体の調査数は各経験年数の調査数の合計と一致しない。

| 許可病床数    | （上段：回答数(件)、下段：割合(%)） |        |      |      |
|----------|----------------------|--------|------|------|
|          | 調査数                  | ほとんどない | 時々ある | よくある |
| 全体       | 5692                 | 3702   | 1772 | 140  |
| 99床以下    | 376                  | 246    | 111  | 4    |
| 100～199床 | 439                  | 273    | 150  | 7    |
| 200～299床 | 727                  | 459    | 239  | 18   |
| 300床以上   | 2462                 | 1766   | 803  | 68   |

※全体の調査数には許可病床数が無回答のものを含むため、全体の調査数は各許可病床数の調査数の合計と一致しない。

問19直近1か月の自覚症状（9）仕事で、強い眠気に襲われる

| 年齢     | （上段：回答数(件)、下段：割合(%)） |        |      |      |
|--------|----------------------|--------|------|------|
|        | 調査数                  | ほとんどない | 時々ある | よくある |
| 全体     | 5692                 | 3689   | 1636 | 294  |
| 20歳以下  | 920                  | 582    | 283  | 50   |
| 30歳代   | 1414                 | 958    | 365  | 83   |
| 40歳代   | 1000                 | 678    | 258  | 59   |
| 50歳代以上 | 1386                 | 880    | 409  | 66   |

※全体の調査数には年齢階級が無回答のものを含むため、全体の調査数は各年齢階級の調査数の合計と一致しない。

| 職種                              | （上段：回答数(件)、下段：割合(%)） |        |      |      |
|---------------------------------|----------------------|--------|------|------|
|                                 | 調査数                  | ほとんどない | 時々ある | よくある |
| 全体                              | 5692                 | 3689   | 1636 | 294  |
| 管理職にある看護職員<br>（看護部長等、主任、係長等除く。） | 1466                 | 899    | 455  | 88   |
| 管理職にない看護職員                      | 4035                 | 2677   | 1122 | 193  |

※全体の調査数には職種等が無回答のものを含むため、全体の調査数は各職種の調査数の合計と一致しない。

| 勤務形態            | （上段：回答数(件)、下段：割合(%)） |        |      |      |
|-----------------|----------------------|--------|------|------|
|                 | 調査数                  | ほとんどない | 時々ある | よくある |
| 全体              | 5692                 | 3689   | 1636 | 294  |
| 2交代制（16時間未満の夜勤） | 1332                 | 905    | 340  | 68   |
| 2交代制（16時間以上の夜勤） | 1741                 | 1164   | 469  | 85   |
| 3交代制・変則3交代制     | 1244                 | 732    | 413  | 64   |
| 主として日勤のみ        | 1084                 | 698    | 317  | 59   |

※全体の調査数には勤務形態がその他、無回答のものを含むため、全体の調査数は各勤務形態の調査数の合計と一致しない。

| 配属部署           | （上段：回答数(件)、下段：割合(%)） |        |      |      |
|----------------|----------------------|--------|------|------|
|                | 調査数                  | ほとんどない | 時々ある | よくある |
| 全体             | 5692                 | 3689   | 1636 | 294  |
| 一般病棟等          | 3496                 | 2221   | 1021 | 212  |
| 一般病棟以外         | 1468                 | 1003   | 399  | 45   |
| 集中治療系治療室（ユニット） | 284                  | 187    | 79   | 16   |

※全体の調査数には配属部署がその他、無回答のものを含むため、全体の調査数は各配属部署の調査数の合計と一致しない。  
※「一般病棟等」は問4(1)で「一般」「地域包括ケア」「緩和ケア」「回復期リハビリテーション」を回答した者、「一般病棟以外」は同設問で「医療療養」「介護療養」「精神科」「精神科（認知症専門）」「特殊疾患療法」と回答した者、「集中治療系治療室（ユニット）」は同設問で「救急救命センター」「集中治療室」「新生児集中治療室（NICU）」「新生児回復室（GCU）」「ハイケアユニット」「脳卒中ケアユニット」と回答した者を指す。

| 看護職員経験年数   | （上段：回答数(件)、下段：割合(%)） |        |      |      |
|------------|----------------------|--------|------|------|
|            | 調査数                  | ほとんどない | 時々ある | よくある |
| 全体         | 5692                 | 3689   | 1636 | 294  |
| 5年未満       | 536                  | 340    | 162  | 31   |
| 5年以上10年未満  | 780                  | 502    | 225  | 45   |
| 10年以上15年未満 | 745                  | 504    | 286  | 58   |
| 15年以上20年未満 | 882                  | 607    | 257  | 50   |
| 20年以上      | 2467                 | 1563   | 742  | 116  |

※全体の調査数には経験年数が無回答のものを含むため、全体の調査数は各経験年数の調査数の合計と一致しない。

| 許可病床数    | （上段：回答数(件)、下段：割合(%)） |        |      |      |
|----------|----------------------|--------|------|------|
|          | 調査数                  | ほとんどない | 時々ある | よくある |
| 全体       | 5692                 | 3689   | 1636 | 294  |
| 99床以下    | 376                  | 254    | 91   | 18   |
| 100～199床 | 439                  | 292    | 121  | 20   |
| 200～299床 | 727                  | 469    | 224  | 22   |
| 300床以上   | 2462                 | 1716   | 760  | 159  |

※全体の調査数には許可病床数が無回答のものを含むため、全体の調査数は各許可病床数の調査数の合計と一致しない。

問19直近1か月の自覚症状 (10) やる覚が出ない

|        | (上段:回答数(件), 下段:割合(%)) |        |      |      |     |
|--------|-----------------------|--------|------|------|-----|
|        | 調査数                   | ほとんどない | 時々ある | よくある | 無回答 |
| 全体     | 5692                  | 2138   | 2809 | 671  | 74  |
| 100.0  | 37.6                  | 49.3   | 11.8 | 1.3  |     |
| 20歳以下  | 920                   | 302    | 486  | 127  | 5   |
| 100.0  | 32.8                  | 52.8   | 13.8 | 0.5  |     |
| 30歳代   | 1414                  | 534    | 685  | 183  | 12  |
| 100.0  | 37.8                  | 48.4   | 12.9 | 0.8  |     |
| 40歳代   | 1923                  | 744    | 927  | 229  | 23  |
| 100.0  | 38.7                  | 48.2   | 11.9 | 1.2  |     |
| 50歳代以上 | 1386                  | 542    | 687  | 124  | 33  |
| 100.0  | 39.1                  | 49.6   | 8.9  | 2.4  |     |

※全体の調査数には年齢階級が無回答のものを含みため、全体の調査数は各年齢階級の調査数の合計と一致しない。

|                                 | (上段:回答数(件), 下段:割合(%)) |        |      |      |     |
|---------------------------------|-----------------------|--------|------|------|-----|
|                                 | 調査数                   | ほとんどない | 時々ある | よくある | 無回答 |
| 全体                              | 5692                  | 2138   | 2809 | 671  | 74  |
| 100.0                           | 37.6                  | 49.3   | 11.8 | 1.3  |     |
| 管理職にある看護職員<br>(看護部長等、主任、係長等除く。) | 1466                  | 574    | 718  | 150  | 24  |
| 100.0                           | 39.2                  | 49.0   | 10.2 | 1.6  |     |
| 管理職にない看護職員                      | 4035                  | 1566   | 1989 | 497  | 43  |
| 100.0                           | 37.3                  | 49.3   | 12.3 | 1.1  |     |

※全体の調査数には職階級が無回答のものを含みため、全体の調査数は各職階級の調査数の合計と一致しない。

|                 | (上段:回答数(件), 下段:割合(%)) |        |      |      |     |
|-----------------|-----------------------|--------|------|------|-----|
|                 | 調査数                   | ほとんどない | 時々ある | よくある | 無回答 |
| 全体              | 5692                  | 2138   | 2809 | 671  | 74  |
| 100.0           | 37.6                  | 49.3   | 11.8 | 1.3  |     |
| 2交代制(16時間未満の夜勤) | 1332                  | 543    | 617  | 156  | 16  |
| 100.0           | 40.8                  | 46.3   | 11.7 | 1.2  |     |
| 2交代制(16時間以上の夜勤) | 1741                  | 613    | 902  | 200  | 26  |
| 100.0           | 35.2                  | 51.8   | 11.5 | 1.5  |     |
| 3交代制・変則3交代制     | 1244                  | 415    | 633  | 180  | 16  |
| 100.0           | 33.4                  | 50.9   | 14.5 | 1.3  |     |
| 主として日勤のみ        | 1084                  | 463    | 515  | 95   | 11  |
| 100.0           | 42.7                  | 47.5   | 8.8  | 1.0  |     |

※全体の調査数には勤務形態がその他、無回答のものを含みため、全体の調査数は各勤務形態の調査数の合計と一致しない。

|                | (上段:回答数(件), 下段:割合(%)) |        |      |      |     |
|----------------|-----------------------|--------|------|------|-----|
|                | 調査数                   | ほとんどない | 時々ある | よくある | 無回答 |
| 全体             | 5692                  | 2138   | 2809 | 671  | 74  |
| 100.0          | 37.6                  | 49.3   | 11.8 | 1.3  |     |
| 一般病棟等          | 3496                  | 1199   | 1773 | 481  | 43  |
| 100.0          | 34.3                  | 50.7   | 13.8 | 1.2  |     |
| 一般病棟以外         | 1468                  | 635    | 680  | 131  | 22  |
| 100.0          | 43.3                  | 46.3   | 8.9  | 1.5  |     |
| 集中治療系治療室(ユニット) | 284                   | 109    | 149  | 24   | 2   |
| 100.0          | 38.4                  | 52.5   | 8.5  | 0.7  |     |

※全体の調査数には配置部署がその他、無回答のものを含みため、全体の調査数は各配置部署の調査数の合計と一致しない。  
※「一般病棟等」は問4(1)で「一般」「地域包括ケア」「回復期リハビリテーション」と回答した者、「一般病棟以外」は同設問で「医療療養」「介護療養」「精神科」「精神科(認知症専門)」「特殊疾患療法」と回答した者、「集中治療系治療室(ユニット)」は同設問で「救急救命センター」「集中治療室」「新生児集中治療室(NICU)」「新生児回復室(GCU)」「ハイケアユニット」「脳卒中ケアユニット」と回答した者を指す。

|            | (上段:回答数(件), 下段:割合(%)) |        |      |      |     |
|------------|-----------------------|--------|------|------|-----|
|            | 調査数                   | ほとんどない | 時々ある | よくある | 無回答 |
| 全体         | 5692                  | 2138   | 2809 | 671  | 74  |
| 100.0      | 37.6                  | 49.3   | 11.8 | 1.3  |     |
| 5年未満       | 536                   | 194    | 271  | 69   | 2   |
| 100.0      | 36.2                  | 50.6   | 12.9 | 0.9  |     |
| 5年以上10年未満  | 780                   | 252    | 408  | 111  | 9   |
| 100.0      | 32.3                  | 52.3   | 14.2 | 1.2  |     |
| 10年以上15年未満 | 745                   | 291    | 353  | 97   | 4   |
| 100.0      | 39.1                  | 47.4   | 13.0 | 0.5  |     |
| 15年以上20年未満 | 882                   | 351    | 423  | 101  | 7   |
| 100.0      | 39.8                  | 48.0   | 11.5 | 0.8  |     |
| 20年以上      | 2467                  | 939    | 1218 | 285  | 45  |
| 100.0      | 38.1                  | 49.4   | 10.7 | 1.8  |     |

※全体の調査数には経験年数が無回答のものを含みため、全体の調査数は各経験年数の調査数の合計と一致しない。

|          | (上段:回答数(件), 下段:割合(%)) |        |      |      |     |
|----------|-----------------------|--------|------|------|-----|
|          | 調査数                   | ほとんどない | 時々ある | よくある | 無回答 |
| 全体       | 5692                  | 2138   | 2809 | 671  | 74  |
| 100.0    | 37.6                  | 49.3   | 11.8 | 1.3  |     |
| 99床以下    | 376                   | 170    | 163  | 29   | 14  |
| 100.0    | 45.2                  | 43.4   | 7.7  | 3.7  |     |
| 100~199床 | 439                   | 186    | 218  | 49   | 4   |
| 100.0    | 37.8                  | 49.7   | 11.2 | 1.4  |     |
| 200~299床 | 727                   | 277    | 366  | 71   | 13  |
| 100.0    | 38.1                  | 50.3   | 9.8  | 1.8  |     |
| 300床以上   | 2662                  | 962    | 1344 | 322  | 24  |
| 100.0    | 36.1                  | 50.1   | 12.5 | 0.9  |     |

※全体の調査数には許可病床数が無回答のものを含みため、全体の調査数は各許可病床数の調査数の合計と一致しない。

問19直近1か月の自覚症状 (11) へとどだ(運動後を除く)

|        | (上段:回答数(件), 下段:割合(%)) |        |      |      |     |
|--------|-----------------------|--------|------|------|-----|
|        | 調査数                   | ほとんどない | 時々ある | よくある | 無回答 |
| 全体     | 5692                  | 2238   | 2452 | 929  | 73  |
| 100.0  | 39.3                  | 43.1   | 16.3 | 1.3  |     |
| 20歳以下  | 920                   | 346    | 402  | 166  | 6   |
| 100.0  | 37.6                  | 43.7   | 18.0 | 0.7  |     |
| 30歳代   | 1414                  | 571    | 587  | 244  | 12  |
| 100.0  | 40.4                  | 41.5   | 17.3 | 0.8  |     |
| 40歳代   | 1923                  | 749    | 841  | 308  | 25  |
| 100.0  | 38.9                  | 43.7   | 16.0 | 1.3  |     |
| 50歳代以上 | 1386                  | 557    | 600  | 200  | 29  |
| 100.0  | 40.2                  | 43.3   | 14.4 | 2.1  |     |

※全体の調査数には年齢階級が無回答のものを含みため、全体の調査数は各年齢階級の調査数の合計と一致しない。

|                                 | (上段:回答数(件), 下段:割合(%)) |        |      |      |     |
|---------------------------------|-----------------------|--------|------|------|-----|
|                                 | 調査数                   | ほとんどない | 時々ある | よくある | 無回答 |
| 全体                              | 5692                  | 2238   | 2452 | 929  | 73  |
| 100.0                           | 39.3                  | 43.1   | 16.3 | 1.3  |     |
| 管理職にある看護職員<br>(看護部長等、主任、係長等除く。) | 1466                  | 634    | 609  | 194  | 29  |
| 100.0                           | 43.2                  | 41.5   | 13.2 | 2.0  |     |
| 管理職にない看護職員                      | 4035                  | 1539   | 1766 | 693  | 37  |
| 100.0                           | 38.1                  | 43.8   | 17.2 | 0.9  |     |

※全体の調査数には職階級が無回答のものを含みため、全体の調査数は各職階級の調査数の合計と一致しない。

|                 | (上段:回答数(件), 下段:割合(%)) |        |      |      |     |
|-----------------|-----------------------|--------|------|------|-----|
|                 | 調査数                   | ほとんどない | 時々ある | よくある | 無回答 |
| 全体              | 5692                  | 2238   | 2452 | 929  | 73  |
| 100.0           | 39.3                  | 43.1   | 16.3 | 1.3  |     |
| 2交代制(16時間未満の夜勤) | 1332                  | 526    | 576  | 214  | 16  |
| 100.0           | 39.5                  | 43.2   | 16.1 | 1.2  |     |
| 2交代制(16時間以上の夜勤) | 1741                  | 687    | 750  | 281  | 23  |
| 100.0           | 39.5                  | 43.1   | 16.1 | 1.3  |     |
| 3交代制・変則3交代制     | 1244                  | 432    | 562  | 237  | 13  |
| 100.0           | 34.7                  | 45.2   | 19.1 | 1.0  |     |
| 主として日勤のみ        | 1084                  | 489    | 450  | 131  | 14  |
| 100.0           | 45.1                  | 41.5   | 12.1 | 1.3  |     |

※全体の調査数には勤務形態がその他、無回答のものを含みため、全体の調査数は各勤務形態の調査数の合計と一致しない。

|                | (上段:回答数(件), 下段:割合(%)) |        |      |      |     |
|----------------|-----------------------|--------|------|------|-----|
|                | 調査数                   | ほとんどない | 時々ある | よくある | 無回答 |
| 全体             | 5692                  | 2238   | 2452 | 929  | 73  |
| 100.0          | 39.3                  | 43.1   | 16.3 | 1.3  |     |
| 一般病棟等          | 3496                  | 1214   | 1556 | 682  | 44  |
| 100.0          | 34.7                  | 44.5   | 19.5 | 1.3  |     |
| 一般病棟以外         | 1468                  | 716    | 586  | 147  | 19  |
| 100.0          | 48.8                  | 39.9   | 10.0 | 1.3  |     |
| 集中治療系治療室(ユニット) | 284                   | 106    | 106  | 46   | 2   |
| 100.0          | 37.3                  | 45.8   | 16.2 | 0.7  |     |

※全体の調査数には配置部署がその他、無回答のものを含みため、全体の調査数は各配置部署の調査数の合計と一致しない。  
※「一般病棟等」は問4(1)で「一般」「地域包括ケア」「緩和ケア」「回復期リハビリテーション」と回答した者、「一般病棟以外」は同設問で「医療療養」「介護療養」「精神科」「精神科(認知症専門)」「特殊疾患療法」と回答した者、「集中治療系治療室(ユニット)」は同設問で「救急救命センター」「集中治療室」「新生児集中治療室(NICU)」「新生児回復室(GCU)」「ハイケアユニット」「脳卒中ケアユニット」と回答した者を指す。

|            | (上段:回答数(件), 下段:割合(%)) |        |      |      |     |
|------------|-----------------------|--------|------|------|-----|
|            | 調査数                   | ほとんどない | 時々ある | よくある | 無回答 |
| 全体         | 5692                  | 2238   | 2452 | 929  | 73  |
| 100.0      | 39.3                  | 43.1   | 16.3 | 1.3  |     |
| 5年未満       | 536                   | 185    | 249  | 99   | 3   |
| 100.0      | 34.5                  | 46.5   | 18.5 | 0.6  |     |
| 5年以上10年未満  | 780                   | 303    | 329  | 139  | 9   |
| 100.0      | 38.8                  | 42.2   | 17.8 | 1.2  |     |
| 10年以上15年未満 | 745                   | 309    | 300  | 132  | 4   |
| 100.0      | 41.5                  | 40.3   | 17.7 | 0.5  |     |
| 15年以上20年未満 | 882                   | 371    | 357  | 149  | 5   |
| 100.0      | 42.1                  | 40.5   | 16.9 | 0.6  |     |
| 20年以上      | 2467                  | 951    | 1093 | 378  | 45  |
| 100.0      | 38.5                  | 44.3   | 15.3 | 1.8  |     |

※全体の調査数には経験年数が無回答のものを含みため、全体の調査数は各経験年数の調査数の合計と一致しない。

|          | (上段:回答数(件), 下段:割合(%)) |        |      |      |     |
|----------|-----------------------|--------|------|------|-----|
|          | 調査数                   | ほとんどない | 時々ある | よくある | 無回答 |
| 全体       | 5692                  | 2238   | 2452 | 929  | 73  |
| 100.0    | 39.3                  | 43.1   | 16.3 | 1.3  |     |
| 99床以下    | 376                   | 182    | 147  | 33   | 14  |
| 100.0    | 48.4                  | 39.1   | 8.8  | 3.7  |     |
| 100~199床 | 439                   | 173    | 201  | 61   | 4   |
| 100.0    | 39.4                  | 45.8   | 13.9 | 0.9  |     |
| 200~299床 | 727                   | 308    | 310  | 94   | 15  |
| 100.0    | 42.4                  | 42.6   | 12.9 | 2.1  |     |
| 300床以上   | 2662                  | 973    | 1169 | 497  | 23  |
| 100.0    | 36.5                  | 43.9   | 18.7 | 0.9  |     |

※全体の調査数には許可病床数が無回答のものを含みため、全体の調査数は各許可病床数の調査数の合計と一致しない。

問19 直近1か月の自覚症状 (12) 朝、起きた時、ぐったりした疲れを感じる

|        | (上段:回答数(件), 下段:割合(%)) |        |      |      |     |
|--------|-----------------------|--------|------|------|-----|
|        | 調査数                   | ほとんどない | 時々ある | よくある | 無回答 |
| 全体     | 5692                  | 1981   | 2583 | 1068 | 60  |
| 100.0  | 34.8                  | 45.4   | 18.8 | 1.1  |     |
| 20歳以下  | 920                   | 295    | 445  | 206  | 4   |
| 100.0  | 28.8                  | 48.4   | 22.4 | 0.4  |     |
| 30歳代   | 1414                  | 461    | 647  | 296  | 10  |
| 100.0  | 32.6                  | 45.8   | 20.9 | 0.7  |     |
| 40歳代   | 1923                  | 678    | 872  | 353  | 20  |
| 100.0  | 35.3                  | 45.3   | 18.4 | 1.0  |     |
| 50歳代以上 | 1386                  | 559    | 598  | 204  | 25  |
| 100.0  | 40.3                  | 43.1   | 14.7 | 1.5  |     |

\*全体の調査数には年齢階級が無回答のものを含みため、全体の調査数は各年齢階級の調査数の合計と一致しない。

|                                 | (上段:回答数(件), 下段:割合(%)) |        |      |      |     |
|---------------------------------|-----------------------|--------|------|------|-----|
|                                 | 調査数                   | ほとんどない | 時々ある | よくある | 無回答 |
| 全体                              | 5692                  | 1981   | 2583 | 1068 | 60  |
| 100.0                           | 34.8                  | 45.4   | 18.8 | 1.1  |     |
| 管理職にある看護職員<br>(看護師長等、主任、係長等除く。) | 1466                  | 574    | 622  | 249  | 21  |
| 100.0                           | 39.2                  | 42.4   | 17.0 | 1.4  |     |
| 管理職にない看護職員                      | 4035                  | 1348   | 1875 | 780  | 33  |
| 100.0                           | 33.4                  | 46.5   | 19.3 | 0.8  |     |

\*全体の調査数には職階級が無回答のものを含みため、全体の調査数は各職階級の調査数の合計と一致しない。

|                 | (上段:回答数(件), 下段:割合(%)) |        |      |      |     |
|-----------------|-----------------------|--------|------|------|-----|
|                 | 調査数                   | ほとんどない | 時々ある | よくある | 無回答 |
| 全体              | 5692                  | 1981   | 2583 | 1068 | 60  |
| 100.0           | 34.8                  | 45.4   | 18.8 | 1.1  |     |
| 2交代制(16時間未満の夜勤) | 1332                  | 481    | 592  | 244  | 15  |
| 100.0           | 36.1                  | 44.4   | 18.3 | 1.1  |     |
| 2交代制(16時間以上の夜勤) | 1741                  | 597    | 813  | 311  | 20  |
| 100.0           | 34.3                  | 46.7   | 17.9 | 1.1  |     |
| 3交代制・変則3交代制     | 1244                  | 351    | 597  | 284  | 12  |
| 100.0           | 28.2                  | 48.0   | 22.8 | 1.0  |     |
| 主として日勤のみ        | 1084                  | 455    | 457  | 163  | 9   |
| 100.0           | 42.0                  | 42.2   | 15.0 | 0.8  |     |

\*全体の調査数には勤務形態がその他、無回答のものを含みため、全体の調査数は各勤務形態の調査数の合計と一致しない。

|                | (上段:回答数(件), 下段:割合(%)) |        |      |      |     |
|----------------|-----------------------|--------|------|------|-----|
|                | 調査数                   | ほとんどない | 時々ある | よくある | 無回答 |
| 全体             | 5692                  | 1981   | 2583 | 1068 | 60  |
| 100.0          | 34.8                  | 45.4   | 18.8 | 1.1  |     |
| 一般病棟等          | 3496                  | 1095   | 1607 | 758  | 36  |
| 100.0          | 31.3                  | 46.0   | 21.7 | 1.0  |     |
| 一般病棟以外         | 1468                  | 618    | 643  | 192  | 15  |
| 100.0          | 42.1                  | 43.8   | 13.1 | 1.0  |     |
| 集中治療系治療室(ユニット) | 284                   | 97     | 133  | 52   | 2   |
| 100.0          | 34.2                  | 46.5   | 18.3 | 0.7  |     |

\*全体の調査数には配置部署がその他、無回答のものを含みため、全体の調査数は各配置部署の調査数の合計と一致しない。  
 ※「一般病棟等」は問4(1)で「一般」「地域包括ケア」「緩和ケア」「回復期リハビリテーション」と回答した者、「一般病棟以外」は問4(1)で「医療療養」「介護療養」「精神科」「精神科(認知症専門)」「特殊疾患療法」と回答した者、「集中治療系治療室(ユニット)」は問4(1)で「救急救命センター」「集中治療室」「新生児集中治療室(NICU)」「新生児回復室(GCU)」「ハイケアユニット」「脳卒中ケアユニット」と回答した者を指す。

|            | (上段:回答数(件), 下段:割合(%)) |        |      |      |     |
|------------|-----------------------|--------|------|------|-----|
|            | 調査数                   | ほとんどない | 時々ある | よくある | 無回答 |
| 全体         | 5692                  | 1981   | 2583 | 1068 | 60  |
| 100.0      | 34.8                  | 45.4   | 18.8 | 1.1  |     |
| 5年未満       | 536                   | 150    | 265  | 119  | 2   |
| 100.0      | 28.0                  | 49.4   | 22.2 | 0.4  |     |
| 5年以上10年未満  | 780                   | 244    | 357  | 172  | 6   |
| 100.0      | 31.3                  | 45.8   | 22.1 | 0.9  |     |
| 10年以上15年未満 | 745                   | 250    | 337  | 155  | 3   |
| 100.0      | 33.6                  | 45.2   | 20.8 | 0.4  |     |
| 15年以上20年未満 | 882                   | 322    | 388  | 168  | 4   |
| 100.0      | 36.5                  | 44.0   | 19.0 | 0.5  |     |
| 20年以上      | 2467                  | 916    | 1093 | 419  | 39  |
| 100.0      | 37.1                  | 44.3   | 17.0 | 1.6  |     |

\*全体の調査数には経験年数が無回答のものを含みため、全体の調査数は各経験年数の調査数の合計と一致しない。

|          | (上段:回答数(件), 下段:割合(%)) |        |      |      |     |
|----------|-----------------------|--------|------|------|-----|
|          | 調査数                   | ほとんどない | 時々ある | よくある | 無回答 |
| 全体       | 5692                  | 1981   | 2583 | 1068 | 60  |
| 100.0    | 34.8                  | 45.4   | 18.8 | 1.1  |     |
| 99床以下    | 376                   | 167    | 153  | 44   | 12  |
| 100.0    | 44.4                  | 40.7   | 11.7 | 3.2  |     |
| 100~199床 | 139                   | 180    | 194  | 81   | 4   |
| 100.0    | 36.4                  | 44.2   | 18.5 | 0.9  |     |
| 200~299床 | 727                   | 269    | 336  | 113  | 9   |
| 100.0    | 37.0                  | 46.2   | 15.5 | 1.2  |     |
| 300床以上   | 2662                  | 851    | 1241 | 549  | 21  |
| 100.0    | 32.0                  | 46.6   | 20.6 | 0.8  |     |

\*全体の調査数には許可病床数が無回答のものを含みため、全体の調査数は各許可病床数の調査数の合計と一致しない。

問19 直近1か月の自覚症状 (13) 以前とくらべて、疲れやすい

|        | (上段:回答数(件), 下段:割合(%)) |        |      |      |     |
|--------|-----------------------|--------|------|------|-----|
|        | 調査数                   | ほとんどない | 時々ある | よくある | 無回答 |
| 全体     | 5692                  | 1067   | 2887 | 1691 | 47  |
| 100.0  | 18.7                  | 50.7   | 29.7 | 0.8  |     |
| 20歳以下  | 920                   | 199    | 435  | 282  | 4   |
| 100.0  | 21.6                  | 47.3   | 30.7 | 0.4  |     |
| 30歳代   | 1414                  | 266    | 693  | 447  | 8   |
| 100.0  | 18.8                  | 49.0   | 31.6 | 0.6  |     |
| 40歳代   | 1923                  | 343    | 984  | 580  | 16  |
| 100.0  | 17.8                  | 51.2   | 30.2 | 0.8  |     |
| 50歳代以上 | 1386                  | 252    | 753  | 363  | 18  |
| 100.0  | 18.2                  | 54.3   | 26.2 | 1.3  |     |

\*全体の調査数には年齢階級が無回答のものを含みため、全体の調査数は各年齢階級の調査数の合計と一致しない。

|                                 | (上段:回答数(件), 下段:割合(%)) |        |      |      |     |
|---------------------------------|-----------------------|--------|------|------|-----|
|                                 | 調査数                   | ほとんどない | 時々ある | よくある | 無回答 |
| 全体                              | 5692                  | 1067   | 2887 | 1691 | 47  |
| 100.0                           | 18.7                  | 50.7   | 29.7 | 0.8  |     |
| 管理職にある看護職員<br>(看護師長等、主任、係長等除く。) | 1466                  | 294    | 761  | 393  | 18  |
| 100.0                           | 20.1                  | 51.9   | 26.8 | 1.2  |     |
| 管理職にない看護職員                      | 4035                  | 744    | 2022 | 1243 | 26  |
| 100.0                           | 18.4                  | 50.1   | 30.8 | 0.6  |     |

\*全体の調査数には職階級が無回答のものを含みため、全体の調査数は各職階級の調査数の合計と一致しない。

|                 | (上段:回答数(件), 下段:割合(%)) |        |      |      |     |
|-----------------|-----------------------|--------|------|------|-----|
|                 | 調査数                   | ほとんどない | 時々ある | よくある | 無回答 |
| 全体              | 5692                  | 1067   | 2887 | 1691 | 47  |
| 100.0           | 18.7                  | 50.7   | 29.7 | 0.8  |     |
| 2交代制(16時間未満の夜勤) | 1332                  | 276    | 669  | 374  | 13  |
| 100.0           | 20.7                  | 50.2   | 28.1 | 1.0  |     |
| 2交代制(16時間以上の夜勤) | 1741                  | 327    | 888  | 509  | 17  |
| 100.0           | 18.8                  | 51.0   | 29.2 | 1.0  |     |
| 3交代制・変則3交代制     | 1244                  | 184    | 623  | 429  | 8   |
| 100.0           | 14.8                  | 50.1   | 34.5 | 0.6  |     |
| 主として日勤のみ        | 1084                  | 233    | 566  | 279  | 6   |
| 100.0           | 21.5                  | 52.2   | 25.7 | 0.6  |     |

\*全体の調査数には勤務形態がその他、無回答のものを含みため、全体の調査数は各勤務形態の調査数の合計と一致しない。

|                | (上段:回答数(件), 下段:割合(%)) |        |      |      |     |
|----------------|-----------------------|--------|------|------|-----|
|                | 調査数                   | ほとんどない | 時々ある | よくある | 無回答 |
| 全体             | 5692                  | 1067   | 2887 | 1691 | 47  |
| 100.0          | 18.7                  | 50.7   | 29.7 | 0.8  |     |
| 一般病棟等          | 3496                  | 576    | 1738 | 1155 | 27  |
| 100.0          | 16.5                  | 49.7   | 33.0 | 0.8  |     |
| 一般病棟以外         | 1468                  | 330    | 792  | 334  | 12  |
| 100.0          | 22.5                  | 54.0   | 22.8 | 0.8  |     |
| 集中治療系治療室(ユニット) | 284                   | 84     | 135  | 53   | 2   |
| 100.0          | 29.5                  | 47.5   | 29.2 | 0.7  |     |

\*全体の調査数には配置部署がその他、無回答のものを含みため、全体の調査数は各配置部署の調査数の合計と一致しない。  
 ※「一般病棟等」は問4(1)で「一般」「地域包括ケア」「緩和ケア」「回復期リハビリテーション」と回答した者、「一般病棟以外」は問4(1)で「医療療養」「介護療養」「精神科」「精神科(認知症専門)」「特殊疾患療法」と回答した者、「集中治療系治療室(ユニット)」は問4(1)で「救急救命センター」「集中治療室」「新生児集中治療室(NICU)」「新生児回復室(GCU)」「ハイケアユニット」「脳卒中ケアユニット」と回答した者を指す。

|            | (上段:回答数(件), 下段:割合(%)) |        |      |      |     |
|------------|-----------------------|--------|------|------|-----|
|            | 調査数                   | ほとんどない | 時々ある | よくある | 無回答 |
| 全体         | 5692                  | 1067   | 2887 | 1691 | 47  |
| 100.0      | 18.7                  | 50.7   | 29.7 | 0.8  |     |
| 5年未満       | 536                   | 121    | 264  | 149  | 2   |
| 100.0      | 22.6                  | 49.3   | 27.8 | 0.4  |     |
| 5年以上10年未満  | 780                   | 162    | 365  | 247  | 6   |
| 100.0      | 20.8                  | 46.8   | 31.7 | 0.8  |     |
| 10年以上15年未満 | 745                   | 162    | 349  | 233  | 3   |
| 100.0      | 21.7                  | 46.8   | 31.0 | 0.4  |     |
| 15年以上20年未満 | 882                   | 152    | 458  | 270  | 2   |
| 100.0      | 17.2                  | 51.9   | 30.6 | 0.2  |     |
| 20年以上      | 2467                  | 422    | 1300 | 715  | 30  |
| 100.0      | 17.1                  | 52.7   | 29.0 | 1.2  |     |

\*全体の調査数には経験年数が無回答のものを含みため、全体の調査数は各経験年数の調査数の合計と一致しない。

|          | (上段:回答数(件), 下段:割合(%)) |        |      |      |     |
|----------|-----------------------|--------|------|------|-----|
|          | 調査数                   | ほとんどない | 時々ある | よくある | 無回答 |
| 全体       | 5692                  | 1067   | 2887 | 1691 | 47  |
| 100.0    | 18.7                  | 50.7   | 29.7 | 0.8  |     |
| 99床以下    | 376                   | 87     | 196  | 85   | 8   |
| 100.0    | 23.1                  | 52.1   | 22.6 | 2.1  |     |
| 100~199床 | 439                   | 66     | 237  | 132  | 4   |
| 100.0    | 15.0                  | 54.0   | 30.1 | 0.9  |     |
| 200~299床 | 727                   | 152    | 382  | 185  | 8   |
| 100.0    | 20.9                  | 52.5   | 25.4 | 1.1  |     |
| 300床以上   | 2662                  | 462    | 1347 | 835  | 18  |
| 100.0    | 17.4                  | 51.0   | 31.4 | 0.9  |     |

\*全体の調査数には許可病床数が無回答のものを含みため、全体の調査数は各許可病床数の調査数の合計と一致しない。

**疲労蓄積度（仕事による負担度）**

問1 (2) 年齢

|        | (上段:回答数(件), 下段:割合(%)) |      |      |      |       |     |
|--------|-----------------------|------|------|------|-------|-----|
|        | 調査数                   | 低い   | やや高い | 高い   | 非常に高い | 無回答 |
| 全体     | 5692                  | 1641 | 1431 | 1175 | 929   | 516 |
| 100.0  | 28.8                  | 25.1 | 20.6 | 16.3 | 9.1   |     |
| 20歳代以下 | 920                   | 236  | 243  | 225  | 181   | 35  |
| 100.0  | 25.7                  | 26.4 | 24.5 | 19.7 | 3.8   |     |
| 30歳代   | 1414                  | 434  | 360  | 290  | 254   | 76  |
| 100.0  | 30.7                  | 25.5 | 20.5 | 18.0 | 5.4   |     |
| 40歳代   | 1923                  | 579  | 498  | 380  | 303   | 163 |
| 100.0  | 30.1                  | 25.9 | 19.8 | 15.8 | 8.5   |     |
| 50歳代以上 | 1386                  | 382  | 321  | 272  | 183   | 228 |
| 100.0  | 27.6                  | 23.2 | 19.6 | 18.2 | 16.5  |     |

※全体の調査数には年齢階級が無回答のものを含むため、全体の調査数は各年齢階級の調査数の合計と一致しない。

問2 (2) 職階等

|                                 | (上段:回答数(件), 下段:割合(%)) |      |      |      |       |     |
|---------------------------------|-----------------------|------|------|------|-------|-----|
|                                 | 調査数                   | 低い   | やや高い | 高い   | 非常に高い | 無回答 |
| 全体                              | 5692                  | 1641 | 1431 | 1175 | 929   | 516 |
| 100.0                           | 28.8                  | 25.1 | 20.6 | 16.3 | 9.1   |     |
| 管理職にある看護職員<br>(看護部長等、主任、係長等除く。) | 1466                  | 457  | 344  | 290  | 197   | 178 |
| 100.0                           | 31.2                  | 23.5 | 19.8 | 13.4 | 12.1  |     |
| 管理職にない看護職員                      | 4035                  | 1135 | 1053 | 839  | 701   | 307 |
| 100.0                           | 28.1                  | 26.1 | 20.8 | 17.4 | 7.6   |     |

※全体の調査数には職階等が無回答のものを含むため、全体の調査数は各職階等の調査数の合計と一致しない。

問2 (3) 勤務形態

|                 | (上段:回答数(件), 下段:割合(%)) |      |      |      |       |     |
|-----------------|-----------------------|------|------|------|-------|-----|
|                 | 調査数                   | 低い   | やや高い | 高い   | 非常に高い | 無回答 |
| 全体              | 5692                  | 1641 | 1431 | 1175 | 929   | 516 |
| 100.0           | 28.8                  | 25.1 | 20.6 | 16.3 | 9.1   |     |
| 2交代制(16時間未満の夜勤) | 1332                  | 416  | 355  | 265  | 200   | 96  |
| 100.0           | 31.2                  | 26.7 | 19.9 | 15.0 | 7.2   |     |
| 2交代制(16時間以上の夜勤) | 1741                  | 472  | 473  | 385  | 304   | 107 |
| 100.0           | 27.1                  | 27.2 | 22.1 | 17.5 | 6.1   |     |
| 3交代制・変則3交代制     | 1244                  | 282  | 310  | 281  | 269   | 102 |
| 100.0           | 22.7                  | 24.9 | 22.6 | 21.6 | 8.2   |     |
| 主として日勤のみ        | 1084                  | 398  | 231  | 172  | 105   | 178 |
| 100.0           | 36.7                  | 21.3 | 15.9 | 9.7  | 16.4  |     |

※全体の調査数には勤務形態がその他、無回答のものを含むため、全体の調査数は各勤務形態の調査数の合計と一致しない。

問4 (1) 配属部署

|                | (上段:回答数(件), 下段:割合(%)) |      |      |      |       |     |
|----------------|-----------------------|------|------|------|-------|-----|
|                | 調査数                   | 低い   | やや高い | 高い   | 非常に高い | 無回答 |
| 全体             | 5692                  | 1641 | 1431 | 1175 | 929   | 516 |
| 100.0          | 28.8                  | 25.1 | 20.6 | 16.3 | 9.1   |     |
| 一般病棟等          | 3496                  | 833  | 918  | 790  | 701   | 254 |
| 100.0          | 23.8                  | 26.3 | 22.6 | 20.1 | 7.3   |     |
| 一般病棟以外         | 1468                  | 566  | 333  | 249  | 140   | 180 |
| 100.0          | 38.6                  | 22.7 | 17.0 | 9.5  | 12.3  |     |
| 集中治療系治療室(ユニット) | 284                   | 69   | 78   | 71   | 47    | 19  |
| 100.0          | 24.3                  | 27.5 | 25.0 | 16.5 | 6.7   |     |

※全体の調査数には配属部署がその他、無回答のものを含むため、全体の調査数は各配属部署の調査数の合計と一致しない。  
※「一般病棟等」は問4(1)で「一般」「地域包括ケア」「緩和ケア」「回復期リハビリテーション」と回答した者、「一般病棟以外」は同設問で「医療療養」「介護療養」「精神科」「精神科(認知症専門)」「特殊疾患療法」と回答した者、「集中治療系治療室(ユニット)」は同設問で「救命救命センター」「集中治療室」「新生児集中治療室(NICU)」「新生児回復室(GCU)」「ハイケアユニット」「順卒中ケアユニット」と回答した者を指す。

問5 看護職員経験年数

|            | (上段:回答数(件), 下段:割合(%)) |      |      |      |       |     |
|------------|-----------------------|------|------|------|-------|-----|
|            | 調査数                   | 低い   | やや高い | 高い   | 非常に高い | 無回答 |
| 全体         | 5692                  | 1641 | 1431 | 1175 | 929   | 516 |
| 100.0      | 28.8                  | 25.1 | 20.6 | 16.3 | 9.1   |     |
| 5年未満       | 536                   | 144  | 145  | 121  | 107   | 19  |
| 100.0      | 26.9                  | 27.1 | 22.6 | 20.0 | 3.5   |     |
| 5年以上10年未満  | 780                   | 214  | 202  | 182  | 144   | 38  |
| 100.0      | 27.4                  | 25.9 | 23.3 | 18.5 | 4.9   |     |
| 10年以上15年未満 | 745                   | 243  | 179  | 145  | 141   | 37  |
| 100.0      | 32.6                  | 24.0 | 19.5 | 18.9 | 5.0   |     |
| 15年以上20年未満 | 882                   | 275  | 240  | 170  | 131   | 66  |
| 100.0      | 31.2                  | 27.2 | 19.3 | 14.9 | 7.5   |     |
| 20年以上      | 2167                  | 682  | 608  | 493  | 376   | 308 |
| 100.0      | 27.6                  | 24.6 | 20.0 | 15.2 | 12.3  |     |

※全体の調査数には経験年数が無回答のものを含むため、全体の調査数は各経験年数の調査数の合計と一致しない。

問5 許可病床数

|          | (上段:回答数(件), 下段:割合(%)) |      |      |      |       |     |
|----------|-----------------------|------|------|------|-------|-----|
|          | 調査数                   | 低い   | やや高い | 高い   | 非常に高い | 無回答 |
| 全体       | 5692                  | 1641 | 1431 | 1175 | 929   | 516 |
| 100.0    | 28.8                  | 25.1 | 20.6 | 16.3 | 9.1   |     |
| 99床以下    | 376                   | 166  | 74   | 48   | 23    | 65  |
| 100.0    | 44.1                  | 19.7 | 12.8 | 6.1  | 17.3  |     |
| 100~199床 | 439                   | 137  | 114  | 83   | 56    | 39  |
| 100.0    | 31.2                  | 26.0 | 21.2 | 12.8 | 8.9   |     |
| 200~299床 | 727                   | 228  | 185  | 137  | 94    | 83  |
| 100.0    | 31.4                  | 25.4 | 18.8 | 12.9 | 11.4  |     |
| 300床以上   | 2662                  | 672  | 690  | 597  | 511   | 192 |
| 100.0    | 25.2                  | 25.9 | 22.4 | 19.2 | 7.2   |     |

※全体の調査数には許可病床数が無回答のものを含むため、全体の調査数は各許可病床数の調査数の合計と一致しない。

問20 直近1か月の翌日が勤務日の1日について (1) 平均的な睡眠時間

問1 (2) 年齢

|        | 調査数  | (上段:回答数(件)、下段:割合(%)) |             |             |       |     | 平均(時間) |
|--------|------|----------------------|-------------|-------------|-------|-----|--------|
|        |      | 6時間未満                | 満6時間以上7時間未満 | 満7時間以上8時間未満 | 8時間以上 | 無回答 |        |
| 全体     | 5692 | 1940                 | 2309        | 960         | 405   | 78  | 6.0    |
| 100.0  | 34.1 | 40.6                 | 16.9        | 7.1         | 1.4   |     |        |
| 20歳以下  | 920  | 280                  | 422         | 162         | 53    | 3   | 6.0    |
| 100.0  | 30.4 | 45.9                 | 17.6        | 5.8         | 0.3   |     |        |
| 30歳代   | 1414 | 408                  | 560         | 282         | 142   | 22  | 6.2    |
| 100.0  | 28.9 | 39.6                 | 19.9        | 10.0        | 1.6   |     |        |
| 40歳代   | 1923 | 704                  | 756         | 301         | 157   | 25  | 5.9    |
| 100.0  | 36.6 | 39.3                 | 15.7        | 7.1         | 1.3   |     |        |
| 50歳代以上 | 1386 | 530                  | 552         | 211         | 69    | 24  | 5.9    |
| 100.0  | 38.2 | 39.8                 | 15.3        | 5.0         | 1.7   |     |        |

※全体の調査数には年齢階級が無回答のものを含み、全体の調査数は各年齢階級の調査数の合計と一致しない。

問2 (2) 職階等

|                             | 調査数  | (上段:回答数(件)、下段:割合(%)) |             |             |       |     | 平均(時間) |
|-----------------------------|------|----------------------|-------------|-------------|-------|-----|--------|
|                             |      | 6時間未満                | 満6時間以上7時間未満 | 満7時間以上8時間未満 | 8時間以上 | 無回答 |        |
| 全体                          | 5692 | 1940                 | 2309        | 960         | 405   | 78  | 6.0    |
| 100.0                       | 34.1 | 40.6                 | 16.9        | 7.1         | 1.4   |     |        |
| 管理職にある看護職員(看護師長等、主任、係長等除く。) | 1466 | 596                  | 573         | 196         | 80    | 21  | 5.8    |
| 100.0                       | 40.7 | 39.1                 | 13.4        | 5.5         | 1.4   |     |        |
| 管理職にない看護職員                  | 4035 | 1279                 | 1663        | 732         | 309   | 52  | 6.1    |
| 100.0                       | 31.7 | 41.2                 | 18.1        | 7.7         | 1.3   |     |        |

※全体の調査数には職階等が無回答のものを含み、全体の調査数は各職階等の調査数の合計と一致しない。

問2 (3) 勤務形態

|                 | 調査数  | (上段:回答数(件)、下段:割合(%)) |             |             |       |     | 平均(時間) |
|-----------------|------|----------------------|-------------|-------------|-------|-----|--------|
|                 |      | 6時間未満                | 満6時間以上7時間未満 | 満7時間以上8時間未満 | 8時間以上 | 無回答 |        |
| 全体              | 5692 | 1940                 | 2309        | 960         | 405   | 78  | 6.0    |
| 100.0           | 34.1 | 40.6                 | 16.9        | 7.1         | 1.4   |     |        |
| 2交代制(16時間未満の夜勤) | 1332 | 428                  | 545         | 227         | 113   | 19  | 6.1    |
| 100.0           | 32.1 | 40.9                 | 17.0        | 8.5         | 1.4   |     |        |
| 2交代制(16時間以上の夜勤) | 1741 | 597                  | 689         | 305         | 129   | 21  | 6.0    |
| 100.0           | 34.3 | 39.6                 | 17.5        | 7.4         | 1.2   |     |        |
| 3交代制・変則3交代制     | 1244 | 392                  | 525         | 225         | 86    | 16  | 6.1    |
| 100.0           | 31.5 | 42.2                 | 18.1        | 6.9         | 1.3   |     |        |
| 主として日勤のみ        | 1084 | 411                  | 429         | 169         | 60    | 15  | 5.9    |
| 100.0           | 37.9 | 39.6                 | 15.6        | 5.5         | 1.4   |     |        |

※全体の調査数には勤務形態がその他、無回答のものを含み、全体の調査数は各勤務形態の調査数の合計と一致しない。

問4 (1) 所属部署

|                | 調査数  | (上段:回答数(件)、下段:割合(%)) |             |             |       |     | 平均(時間) |
|----------------|------|----------------------|-------------|-------------|-------|-----|--------|
|                |      | 6時間未満                | 満6時間以上7時間未満 | 満7時間以上8時間未満 | 8時間以上 | 無回答 |        |
| 全体             | 5692 | 1940                 | 2309        | 960         | 405   | 78  | 6.0    |
| 100.0          | 34.1 | 40.6                 | 16.9        | 7.1         | 1.4   |     |        |
| 一般病棟等          | 3496 | 1251                 | 1439        | 544         | 215   | 47  | 5.9    |
| 100.0          | 35.8 | 41.2                 | 15.6        | 6.1         | 1.3   |     |        |
| 一般病棟以外         | 1468 | 421                  | 575         | 300         | 155   | 17  | 6.2    |
| 100.0          | 28.7 | 39.2                 | 20.4        | 10.6        | 1.2   |     |        |
| 集中治療系治療室(ユニット) | 284  | 113                  | 110         | 41          | 17    | 3   | 5.9    |
| 100.0          | 39.8 | 38.7                 | 14.4        | 6.0         | 1.1   |     |        |

※全体の調査数には配置部署がその他、無回答のものを含み、全体の調査数は各配置部署の調査数の合計と一致しない。

※「一般病棟等」は問4(1)で「一般」「地域包括ケア」「緩和ケア」「回復期リハビリテーション」と回答した者、「一般病棟以外」は同設問で「医療療養」「介護療養」「精神科」「精神科(認知症専門)」「特殊疾患療法」と回答した者、「集中治療系治療室(ユニット)」は同設問で「救急救命センター」「集中治療室」「新生児集中治療室(NICU)」「新生児回復室(GCU)」「ハイケアユニット」「脳卒中ケアユニット」と回答した者を指す。

問5 看護職員経験年数

|            | 調査数  | (上段:回答数(件)、下段:割合(%)) |             |             |       |     | 平均(時間) |
|------------|------|----------------------|-------------|-------------|-------|-----|--------|
|            |      | 6時間未満                | 満6時間以上7時間未満 | 満7時間以上8時間未満 | 8時間以上 | 無回答 |        |
| 全体         | 5692 | 1940                 | 2309        | 960         | 405   | 78  | 6.0    |
| 100.0      | 34.1 | 40.6                 | 16.9        | 7.1         | 1.4   |     |        |
| 5年未満       | 536  | 156                  | 249         | 95          | 34    | 2   | 6.1    |
| 100.0      | 29.1 | 46.5                 | 17.7        | 6.3         | 0.4   |     |        |
| 5年以上10年未満  | 780  | 237                  | 336         | 143         | 56    | 8   | 6.1    |
| 100.0      | 30.4 | 43.1                 | 18.3        | 7.2         | 1.0   |     |        |
| 10年以上15年未満 | 745  | 219                  | 288         | 140         | 89    | 9   | 6.2    |
| 100.0      | 29.4 | 38.7                 | 18.8        | 11.9        | 1.2   |     |        |
| 15年以上20年未満 | 882  | 261                  | 361         | 181         | 63    | 16  | 6.1    |
| 100.0      | 29.6 | 40.9                 | 20.5        | 7.1         | 1.8   |     |        |
| 20年以上      | 2467 | 976                  | 951         | 365         | 157   | 38  | 5.9    |
| 100.0      | 39.6 | 38.5                 | 14.8        | 6.3         | 1.5   |     |        |

※全体の調査数には経験年数が無回答のものを含み、全体の調査数は各経験年数の調査数の合計と一致しない。

問5 許可病床数

|          | 調査数  | (上段:回答数(件)、下段:割合(%)) |             |             |       |     | 平均(時間) |
|----------|------|----------------------|-------------|-------------|-------|-----|--------|
|          |      | 6時間未満                | 満6時間以上7時間未満 | 満7時間以上8時間未満 | 8時間以上 | 無回答 |        |
| 全体       | 5692 | 1940                 | 2309        | 960         | 405   | 78  | 6.0    |
| 100.0    | 34.1 | 40.6                 | 16.9        | 7.1         | 1.4   |     |        |
| 99床以下    | 376  | 87                   | 175         | 74          | 31    | 9   | 6.2    |
| 100.0    | 23.1 | 46.5                 | 19.7        | 8.2         | 2.4   |     |        |
| 100~199床 | 439  | 142                  | 179         | 87          | 30    | 1   | 6.1    |
| 100.0    | 32.3 | 40.8                 | 19.8        | 6.8         | 0.2   |     |        |
| 200~299床 | 727  | 239                  | 286         | 124         | 64    | 14  | 6.1    |
| 100.0    | 32.9 | 39.3                 | 17.1        | 8.8         | 1.9   |     |        |
| 300床以上   | 2662 | 957                  | 1077        | 418         | 174   | 36  | 6.0    |
| 100.0    | 36.0 | 40.5                 | 15.7        | 6.5         | 1.4   |     |        |

※全体の調査数には許可病床数が無回答のものを含み、全体の調査数は各許可病床数の調査数の合計と一致しない。



問20直近1か月の翌日が勤務日の1日について(2) 勤務時間の充足状況

問1(2) 年齢

|        | 調査数   | (上段:回答数(件) 下段:割合(%)) |        |           |            | 無回答 |
|--------|-------|----------------------|--------|-----------|------------|-----|
|        |       | 足りている                | 足りていない | どちらかといえは足 | どちらかといえは不足 |     |
| 全体     | 5692  | 880                  | 1766   | 2179      | 764        | 103 |
| 100.0  | 100.0 | 15.5                 | 31.0   | 38.3      | 13.4       | 1.8 |
| 20歳以下  | 920   | 127                  | 314    | 369       | 101        | 9   |
| 100.0  | 100.0 | 13.8                 | 34.1   | 40.1      | 11.0       | 1.0 |
| 30歳代   | 1414  | 233                  | 440    | 524       | 193        | 24  |
| 100.0  | 100.0 | 16.5                 | 31.1   | 37.1      | 13.6       | 1.7 |
| 40歳代   | 1923  | 295                  | 584    | 743       | 270        | 31  |
| 100.0  | 100.0 | 15.3                 | 30.4   | 38.6      | 14.0       | 1.6 |
| 50歳代以上 | 1386  | 219                  | 409    | 528       | 195        | 35  |
| 100.0  | 100.0 | 15.8                 | 29.5   | 38.1      | 14.1       | 2.5 |

※全体の調査数には年齢階級が無回答のものを含み、全体の調査数は各年齢階級の調査数の合計と一致しない。

問2(2) 職階等

|                                 | 調査数   | (上段:回答数(件) 下段:割合(%)) |        |           |            | 無回答 |
|---------------------------------|-------|----------------------|--------|-----------|------------|-----|
|                                 |       | 足りている                | 足りていない | どちらかといえは足 | どちらかといえは不足 |     |
| 全体                              | 5692  | 880                  | 1766   | 2179      | 764        | 103 |
| 100.0                           | 100.0 | 15.5                 | 31.0   | 38.3      | 13.4       | 1.8 |
| 管理職にある看護職員<br>(看護部長等、主任、係長等除く。) | 1466  | 245                  | 416    | 573       | 205        | 27  |
| 100.0                           | 100.0 | 16.7                 | 28.4   | 39.1      | 14.0       | 1.8 |
| 管理職にない看護職員                      | 4035  | 609                  | 1291   | 1538      | 529        | 68  |
| 100.0                           | 100.0 | 15.1                 | 32.0   | 38.1      | 13.1       | 1.7 |

※全体の調査数には職階等が無回答のものを含み、全体の調査数は各職階等の調査数の合計と一致しない。

問2(3) 勤務形態

|                 | 調査数   | (上段:回答数(件) 下段:割合(%)) |        |           |            | 無回答 |
|-----------------|-------|----------------------|--------|-----------|------------|-----|
|                 |       | 足りている                | 足りていない | どちらかといえは足 | どちらかといえは不足 |     |
| 全体              | 5692  | 880                  | 1766   | 2179      | 764        | 103 |
| 100.0           | 100.0 | 15.5                 | 31.0   | 38.3      | 13.4       | 1.8 |
| 2交代制(16時間未満の夜勤) | 1332  | 250                  | 420    | 489       | 147        | 26  |
| 100.0           | 100.0 | 18.8                 | 31.5   | 36.7      | 11.0       | 2.0 |
| 2交代制(16時間以上の夜勤) | 1741  | 262                  | 534    | 671       | 240        | 34  |
| 100.0           | 100.0 | 15.0                 | 30.7   | 38.5      | 13.8       | 2.0 |
| 3交代制・変則3交代制     | 1244  | 139                  | 378    | 528       | 183        | 16  |
| 100.0           | 100.0 | 11.2                 | 30.4   | 42.4      | 14.7       | 1.3 |
| 主として日勤のみ        | 1084  | 194                  | 346    | 387       | 159        | 18  |
| 100.0           | 100.0 | 17.9                 | 31.9   | 35.7      | 12.8       | 1.7 |

※全体の調査数には勤務形態がその他、無回答のものを含み、全体の調査数は各勤務形態の調査数の合計と一致しない。

問4(1) 配属部署

|                | 調査数   | (上段:回答数(件) 下段:割合(%)) |        |           |            | 無回答 |
|----------------|-------|----------------------|--------|-----------|------------|-----|
|                |       | 足りている                | 足りていない | どちらかといえは足 | どちらかといえは不足 |     |
| 全体             | 5692  | 880                  | 1766   | 2179      | 764        | 103 |
| 100.0          | 100.0 | 15.5                 | 31.0   | 38.3      | 13.4       | 1.8 |
| 一般病棟等          | 3496  | 483                  | 1041   | 1405      | 504        | 63  |
| 100.0          | 100.0 | 13.8                 | 29.8   | 40.2      | 14.4       | 1.8 |
| 一般病棟以外         | 1468  | 284                  | 486    | 515       | 156        | 27  |
| 100.0          | 100.0 | 19.3                 | 33.1   | 35.1      | 10.6       | 1.8 |
| 集中治療系治療室(ユニット) | 284   | 30                   | 98     | 106       | 45         | 5   |
| 100.0          | 100.0 | 10.6                 | 34.5   | 37.3      | 15.8       | 1.8 |

※全体の調査数には配属部署がその他、無回答のものを含み、全体の調査数は各配属部署の調査数の合計と一致しない。  
※「一般病棟等」は問4(1)で「一般」「地域包括ケア」「緩和ケア」「回復期リハビリテーション」と回答した者、「一般病棟以外」は同設問で「医療療養」「介護療養」「精神科(認知症専門)」「特殊疾患療法」と回答した者、「集中治療系治療室(ユニット)」は同設問で「救命救命センター」「集中治療室」「新生児集中治療室(NICU)」「新生児回復室(GCU)」「ハイケアユニット」「順卒中ケアユニット」と回答した者を指す。

問5看護職員経験年数

|            | 調査数   | (上段:回答数(件) 下段:割合(%)) |        |           |            | 無回答 |
|------------|-------|----------------------|--------|-----------|------------|-----|
|            |       | 足りている                | 足りていない | どちらかといえは足 | どちらかといえは不足 |     |
| 全体         | 5692  | 880                  | 1766   | 2179      | 764        | 103 |
| 100.0      | 100.0 | 15.5                 | 31.0   | 38.3      | 13.4       | 1.8 |
| 5年未満       | 536   | 76                   | 186    | 212       | 166        | 6   |
| 100.0      | 100.0 | 14.2                 | 34.7   | 39.6      | 10.4       | 1.1 |
| 5年以上10年未満  | 780   | 122                  | 259    | 288       | 100        | 11  |
| 100.0      | 100.0 | 15.6                 | 33.2   | 36.9      | 12.8       | 1.4 |
| 10年以上15年未満 | 745   | 125                  | 236    | 272       | 100        | 12  |
| 100.0      | 100.0 | 16.8                 | 31.7   | 36.5      | 13.4       | 1.6 |
| 15年以上20年未満 | 882   | 140                  | 276    | 333       | 114        | 19  |
| 100.0      | 100.0 | 15.9                 | 31.3   | 37.8      | 12.9       | 2.2 |
| 20年以上      | 2467  | 373                  | 711    | 971       | 364        | 48  |
| 100.0      | 100.0 | 15.1                 | 28.8   | 39.4      | 14.8       | 1.9 |

※全体の調査数には経験年数が無回答のものを含み、全体の調査数は各経験年数の調査数の合計と一致しない。

問5許可病床数

|          | 調査数   | (上段:回答数(件) 下段:割合(%)) |        |           |            | 無回答 |
|----------|-------|----------------------|--------|-----------|------------|-----|
|          |       | 足りている                | 足りていない | どちらかといえは足 | どちらかといえは不足 |     |
| 全体       | 5692  | 880                  | 1766   | 2179      | 764        | 103 |
| 100.0    | 100.0 | 15.5                 | 31.0   | 38.3      | 13.4       | 1.8 |
| 99床以下    | 376   | 81                   | 142    | 108       | 34         | 11  |
| 100.0    | 100.0 | 21.5                 | 37.8   | 28.7      | 9.0        | 2.9 |
| 100~199床 | 439   | 73                   | 156    | 159       | 48         | 3   |
| 100.0    | 100.0 | 16.6                 | 35.5   | 36.2      | 10.9       | 0.7 |
| 200~299床 | 727   | 121                  | 238    | 261       | 93         | 14  |
| 100.0    | 100.0 | 16.6                 | 32.7   | 35.9      | 12.8       | 1.9 |
| 300床以上   | 2662  | 369                  | 771    | 1092      | 381        | 49  |
| 100.0    | 100.0 | 13.9                 | 29.0   | 41.0      | 14.3       | 1.8 |

※全体の調査数には許可病床数が無回答のものを含み、全体の調査数は各許可病床数の調査数の合計と一致しない。

**問20夜勤の前後に睡眠不足を感じることの夜勤入り前**

※勤務形態が「2交代制（16時間未満の夜勤）」「2交代制（16時間以上の夜勤）」「3交代制」「夜間3交代制」のいずれかであって、「夜勤がない」と回答した看護職員を除いて集計

| 問1 (2) 年齢 | (上段:回答数(件), 下段:割合(%)) |      |      |     |
|-----------|-----------------------|------|------|-----|
|           | 調査数                   | ある   | ない   | 無回答 |
| 全体        | 4211                  | 2599 | 1550 | 62  |
|           | 100.0                 | 61.7 | 36.8 | 1.5 |
| 20歳以下     | 861                   | 494  | 364  | 3   |
|           | 100.0                 | 57.4 | 42.3 | 0.3 |
| 30歳代      | 1195                  | 731  | 451  | 13  |
|           | 100.0                 | 61.2 | 37.7 | 1.1 |
| 40歳代      | 1397                  | 912  | 465  | 20  |
|           | 100.0                 | 65.3 | 33.3 | 1.4 |
| 50歳代以上    | 728                   | 447  | 257  | 24  |
|           | 100.0                 | 61.4 | 35.3 | 3.3 |

※全体の調査数には年齢階級が無回答のものを含み、全体の調査数は各年齢階級の調査数の合計と一致しない。

| 問2 (2) 職階等                      | (上段:回答数(件), 下段:割合(%)) |      |      |     |
|---------------------------------|-----------------------|------|------|-----|
|                                 | 調査数                   | ある   | ない   | 無回答 |
| 全体                              | 4211                  | 2599 | 1550 | 62  |
|                                 | 100.0                 | 61.7 | 36.8 | 1.5 |
| 管理職にある看護職員<br>(看護部長等、主任、係長等除く。) | 543                   | 304  | 215  | 24  |
|                                 | 100.0                 | 56.0 | 39.6 | 4.4 |
| 管理職にない看護職員                      | 3668                  | 2295 | 1335 | 38  |
|                                 | 100.0                 | 62.5 | 36.5 | 0.9 |

※全体の調査数には職階等が無回答のものを含み、全体の調査数は各職階等の調査数の合計と一致しない。

| 問2 (3) 勤務形態     | (上段:回答数(件), 下段:割合(%)) |      |      |     |
|-----------------|-----------------------|------|------|-----|
|                 | 調査数                   | ある   | ない   | 無回答 |
| 全体              | 4211                  | 2599 | 1550 | 62  |
|                 | 100.0                 | 61.7 | 36.8 | 1.5 |
| 2交代制（16時間未満の夜勤） | 1283                  | 645  | 612  | 26  |
|                 | 100.0                 | 50.3 | 47.7 | 2.0 |
| 2交代制（16時間以上の夜勤） | 1702                  | 880  | 797  | 25  |
|                 | 100.0                 | 51.7 | 46.8 | 1.5 |
| 3交代制・変則3交代制     | 1226                  | 1074 | 141  | 11  |
|                 | 100.0                 | 87.6 | 11.5 | 0.9 |
| 主として日勤のみ        | 0                     | 0    | 0    | 0   |
|                 | 0.0                   | 0.0  | 0.0  | 0.0 |

※全体の調査数には勤務形態がその他、無回答のものを含み、全体の調査数は各勤務形態の調査数の合計と一致しない。

| 問4 (1) 配置部署    | (上段:回答数(件), 下段:割合(%)) |      |      |     |
|----------------|-----------------------|------|------|-----|
|                | 調査数                   | ある   | ない   | 無回答 |
| 全体             | 4211                  | 2599 | 1550 | 62  |
|                | 100.0                 | 61.7 | 36.8 | 1.5 |
| 一般病棟等          | 2787                  | 1714 | 1040 | 33  |
|                | 100.0                 | 61.5 | 37.3 | 1.2 |
| 一般病棟以外         | 1078                  | 650  | 405  | 23  |
|                | 100.0                 | 60.3 | 37.6 | 2.1 |
| 集中治療系治療室（ユニット） | 232                   | 161  | 67   | 4   |
|                | 100.0                 | 69.4 | 28.9 | 1.7 |

※全体の調査数には配置部署がその他、無回答のものを含み、全体の調査数は各配置部署の調査数の合計と一致しない。  
※「一般病棟等」は問4 (1)で「一般」「地域包括ケア」「緩和ケア」「回復期リハビリテーション」と回答した者、「一般病棟以外」は同設問で「医療療養」「介護療養」「精神科」「精神科（認知症専門）」「特殊疾患療法」と回答した者、「集中治療系治療室（ユニット）」は同設問で「救急救命センター」「集中治療室」「新生児集中治療室（NICU）」「新生児回復室（GCU）」「ハイケアユニット」「脳卒中ケアユニット」と回答した者を指す。

| 問5 看護職員経験年数 | (上段:回答数(件), 下段:割合(%)) |      |      |     |
|-------------|-----------------------|------|------|-----|
|             | 調査数                   | ある   | ない   | 無回答 |
| 全体          | 4211                  | 2599 | 1550 | 62  |
|             | 100.0                 | 61.7 | 36.8 | 1.5 |
| 5年未満        | 507                   | 279  | 226  | 2   |
|             | 100.0                 | 55.0 | 44.5 | 0.4 |
| 5年以上10年未満   | 713                   | 419  | 287  | 7   |
|             | 100.0                 | 58.8 | 40.3 | 1.0 |
| 10年以上15年未満  | 632                   | 384  | 244  | 4   |
|             | 100.0                 | 60.8 | 38.6 | 0.6 |
| 15年以上20年未満  | 690                   | 442  | 241  | 7   |
|             | 100.0                 | 64.1 | 34.9 | 1.0 |
| 20年以上       | 1474                  | 959  | 477  | 38  |
|             | 100.0                 | 65.1 | 32.4 | 2.6 |

※全体の調査数には経験年数が無回答のものを含み、全体の調査数は各経験年数の調査数の合計と一致しない。

| 問5 許可病床数 | (上段:回答数(件), 下段:割合(%)) |      |      |     |
|----------|-----------------------|------|------|-----|
|          | 調査数                   | ある   | ない   | 無回答 |
| 全体       | 4211                  | 2599 | 1550 | 62  |
|          | 100.0                 | 61.7 | 36.8 | 1.5 |
| 99床以下    | 250                   | 130  | 115  | 5   |
|          | 100.0                 | 52.0 | 46.0 | 2.0 |
| 100～199床 | 312                   | 187  | 122  | 3   |
|          | 100.0                 | 59.9 | 39.1 | 1.0 |
| 200～299床 | 512                   | 314  | 188  | 10  |
|          | 100.0                 | 61.3 | 36.7 | 2.0 |
| 300床以上   | 2086                  | 1322 | 736  | 28  |
|          | 100.0                 | 63.4 | 35.3 | 1.3 |

※全体の調査数には許可病床数が無回答のものを含み、全体の調査数は各許可病床数の調査数の合計と一致しない。

**問20夜勤の前後に睡眠不足を感じることの夜勤明け（夜勤後）**

※勤務形態が「2交代制（16時間未満の夜勤）」「2交代制（16時間以上の夜勤）」「3交代制」「夜間3交代制」のいずれかであって、「夜勤がない」と回答した看護職員を除いて集計

| 問1 (2) 年齢 | (上段:回答数(件), 下段:割合(%)) |      |      |     |
|-----------|-----------------------|------|------|-----|
|           | 調査数                   | ある   | ない   | 無回答 |
| 全体        | 4211                  | 3349 | 800  | 62  |
|           | 100.0                 | 79.5 | 19.0 | 1.5 |
| 20歳以下     | 861                   | 689  | 165  | 7   |
|           | 100.0                 | 80.0 | 19.2 | 0.8 |
| 30歳代      | 1195                  | 958  | 222  | 15  |
|           | 100.0                 | 80.2 | 18.6 | 1.3 |
| 40歳代      | 1397                  | 1110 | 268  | 19  |
|           | 100.0                 | 79.5 | 19.2 | 1.4 |
| 50歳代以上    | 728                   | 567  | 141  | 20  |
|           | 100.0                 | 77.9 | 19.4 | 2.7 |

※全体の調査数には年齢階級が無回答のものを含み、全体の調査数は各年齢階級の調査数の合計と一致しない。

| 問2 (2) 職階等                      | (上段:回答数(件), 下段:割合(%)) |      |      |     |
|---------------------------------|-----------------------|------|------|-----|
|                                 | 調査数                   | ある   | ない   | 無回答 |
| 全体                              | 4211                  | 3349 | 800  | 62  |
|                                 | 100.0                 | 79.5 | 19.0 | 1.5 |
| 管理職にある看護職員<br>(看護部長等、主任、係長等除く。) | 543                   | 410  | 110  | 23  |
|                                 | 100.0                 | 75.5 | 20.3 | 4.2 |
| 管理職にない看護職員                      | 3668                  | 2941 | 688  | 39  |
|                                 | 100.0                 | 80.2 | 18.8 | 1.0 |

※全体の調査数には職階等が無回答のものを含み、全体の調査数は各職階等の調査数の合計と一致しない。

| 問2 (3) 勤務形態     | (上段:回答数(件), 下段:割合(%)) |      |      |     |
|-----------------|-----------------------|------|------|-----|
|                 | 調査数                   | ある   | ない   | 無回答 |
| 全体              | 4211                  | 3349 | 800  | 62  |
|                 | 100.0                 | 79.5 | 19.0 | 1.5 |
| 2交代制（16時間未満の夜勤） | 1283                  | 976  | 280  | 27  |
|                 | 100.0                 | 76.1 | 21.8 | 2.1 |
| 2交代制（16時間以上の夜勤） | 1702                  | 1347 | 332  | 23  |
|                 | 100.0                 | 79.1 | 19.5 | 1.4 |
| 3交代制・変則3交代制     | 1226                  | 1026 | 188  | 12  |
|                 | 100.0                 | 83.7 | 15.3 | 1.0 |
| 主として日勤のみ        | 0                     | 0    | 0    | 0   |
|                 | 0.0                   | 0.0  | 0.0  | 0.0 |

※全体の調査数には勤務形態がその他、無回答のものを含み、全体の調査数は各勤務形態の調査数の合計と一致しない。

| 問4 (1) 配置部署    | (上段:回答数(件), 下段:割合(%)) |      |      |     |
|----------------|-----------------------|------|------|-----|
|                | 調査数                   | ある   | ない   | 無回答 |
| 全体             | 4211                  | 3349 | 800  | 62  |
|                | 100.0                 | 79.5 | 19.0 | 1.5 |
| 一般病棟等          | 2787                  | 2228 | 523  | 36  |
|                | 100.0                 | 79.9 | 18.8 | 1.3 |
| 一般病棟以外         | 1078                  | 830  | 226  | 22  |
|                | 100.0                 | 77.0 | 21.0 | 2.0 |
| 集中治療系治療室（ユニット） | 232                   | 196  | 34   | 2   |
|                | 100.0                 | 84.5 | 14.7 | 0.9 |

※全体の調査数には配置部署がその他、無回答のものを含み、全体の調査数は各配置部署の調査数の合計と一致しない。  
※「一般病棟等」は問4 (1)で「一般」「地域包括ケア」「緩和ケア」「回復期リハビリテーション」と回答した者、「一般病棟以外」は同設問で「医療療養」「介護療養」「精神科」「精神科（認知症専門）」「特殊疾患療法」と回答した者、「集中治療系治療室（ユニット）」は同設問で「救急救命センター」「集中治療室」「新生児集中治療室（NICU）」「新生児回復室（GCU）」「ハイケアユニット」「脳卒中ケアユニット」と回答した者を指す。

| 問5 看護職員経験年数 | (上段:回答数(件), 下段:割合(%)) |      |      |     |
|-------------|-----------------------|------|------|-----|
|             | 調査数                   | ある   | ない   | 無回答 |
| 全体          | 4211                  | 3349 | 800  | 62  |
|             | 100.0                 | 79.5 | 19.0 | 1.5 |
| 5年未満        | 507                   | 400  | 101  | 6   |
|             | 100.0                 | 78.9 | 19.9 | 1.2 |
| 5年以上10年未満   | 713                   | 571  | 133  | 9   |
|             | 100.0                 | 80.1 | 18.7 | 1.3 |
| 10年以上15年未満  | 632                   | 510  | 116  | 6   |
|             | 100.0                 | 80.7 | 18.4 | 0.9 |
| 15年以上20年未満  | 690                   | 559  | 125  | 6   |
|             | 100.0                 | 81.0 | 18.1 | 0.9 |
| 20年以上       | 1474                  | 1160 | 282  | 32  |
|             | 100.0                 | 78.7 | 19.1 | 2.2 |

※全体の調査数には経験年数が無回答のものを含み、全体の調査数は各経験年数の調査数の合計と一致しない。

| 問5 許可病床数 | (上段:回答数(件), 下段:割合(%)) |      |      |     |
|----------|-----------------------|------|------|-----|
|          | 調査数                   | ある   | ない   | 無回答 |
| 全体       | 4211                  | 3349 | 800  | 62  |
|          | 100.0                 | 79.5 | 19.0 | 1.5 |
| 99床以下    | 250                   | 192  | 52   | 6   |
|          | 100.0                 | 76.8 | 20.8 | 2.4 |
| 100～199床 | 312                   | 250  | 33   | 4   |
|          | 100.0                 | 80.1 | 18.6 | 1.3 |
| 200～299床 | 512                   | 405  | 99   | 8   |
|          | 100.0                 | 79.1 | 19.3 | 1.6 |
| 300床以上   | 2086                  | 1661 | 398  | 27  |
|          | 100.0                 | 79.6 | 19.1 | 1.3 |

※全体の調査数には許可病床数が無回答のものを含み、全体の調査数は各許可病床数の調査数の合計と一致しない。

問21直近1年間の自身が関わった医療事故やヒヤリ・ハット

| 問1(2)年齢 | 上段:回答数(件)、下段:割合(%) |      |      |     |
|---------|--------------------|------|------|-----|
|         | 調査数                | あった  | なかった | 無回答 |
| 全体      | 5692               | 3802 | 1798 | 92  |
| 100.0   | 66.8               | 31.6 | 1.6  |     |
| 20歳以下   | 920                | 664  | 248  | 8   |
| 100.0   | 72.2               | 27.0 | 0.9  |     |
| 30歳代    | 1414               | 1031 | 365  | 18  |
| 100.0   | 72.9               | 25.8 | 1.3  |     |
| 40歳代    | 1923               | 1311 | 587  | 25  |
| 100.0   | 68.2               | 30.5 | 1.3  |     |
| 50歳代以上  | 1386               | 766  | 582  | 38  |
| 100.0   | 55.3               | 42.0 | 2.7  |     |

※全体の調査数には年齢階級が無回答のものを含み、全体の調査数は各年齢階級の調査数の合計と一致しない。

| 問2(2)職階等                    | 上段:回答数(件)、下段:割合(%) |      |      |     |
|-----------------------------|--------------------|------|------|-----|
|                             | 調査数                | あった  | なかった | 無回答 |
| 全体                          | 5692               | 3802 | 1798 | 92  |
| 100.0                       | 66.8               | 31.6 | 1.6  |     |
| 管理職にある看護職員(看護部長等、主任、係長等除く。) | 1466               | 749  | 683  | 34  |
| 100.0                       | 51.1               | 46.6 | 2.3  |     |
| 管理職にない看護職員                  | 4035               | 2921 | 1061 | 53  |
| 100.0                       | 72.4               | 26.3 | 1.3  |     |

※全体の調査数には職階等が無回答のものを含み、全体の調査数は各職階等の調査数の合計と一致しない。

| 問2(3)勤務形態       | 上段:回答数(件)、下段:割合(%) |      |      |     |
|-----------------|--------------------|------|------|-----|
|                 | 調査数                | あった  | なかった | 無回答 |
| 全体              | 5692               | 3802 | 1798 | 92  |
| 100.0           | 66.8               | 31.6 | 1.6  |     |
| 2交代制(16時間未満の夜勤) | 1332               | 951  | 361  | 20  |
| 100.0           | 71.4               | 27.1 | 1.5  |     |
| 2交代制(16時間以上の夜勤) | 1741               | 1250 | 464  | 27  |
| 100.0           | 71.8               | 26.7 | 1.6  |     |
| 3交代制・変則3交代制     | 1244               | 902  | 325  | 17  |
| 100.0           | 72.5               | 26.1 | 1.4  |     |
| 主として日勤のみ        | 1084               | 529  | 530  | 25  |
| 100.0           | 48.8               | 48.9 | 2.3  |     |

※全体の調査数には勤務形態がその他、無回答のものを含み、全体の調査数は各勤務形態の調査数の合計と一致しない。

| 問4(1)配属部署      | 上段:回答数(件)、下段:割合(%) |      |      |     |
|----------------|--------------------|------|------|-----|
|                | 調査数                | あった  | なかった | 無回答 |
| 全体             | 5692               | 3802 | 1798 | 92  |
| 100.0          | 66.8               | 31.6 | 1.6  |     |
| 一般病棟等          | 3496               | 2385 | 1063 | 48  |
| 100.0          | 68.2               | 30.4 | 1.4  |     |
| 一般病棟以外         | 1468               | 998  | 438  | 32  |
| 100.0          | 68.0               | 29.8 | 2.2  |     |
| 集中治療系治療室(ユニット) | 1284               | 132  | 99   | 3   |
| 100.0          | 64.1               | 34.9 | 1.1  |     |

※全体の調査数には配属部署がその他、無回答のものを含み、全体の調査数は各配属部署の調査数の合計と一致しない。  
※「一般病棟等」は問4(1)で「一般」「地域包括ケア」「緩和ケア」「回復期リハビリテーション」と回答した者、「一般病棟以外」は同設問で「医療療養」「介護療養」「精神科」「認知症専門」「特殊疾患療法」と回答した者、「集中治療系治療室(ユニット)」は同設問で「救急救命センター」「集中治療室」「新生児集中治療室(NICU)」「新生児回復室(GCU)」「ハイケアユニット」「脳卒中ケアユニット」と回答した者を指す。

| 問5看護職員経験年数 | 上段:回答数(件)、下段:割合(%) |      |      |     |
|------------|--------------------|------|------|-----|
|            | 調査数                | あった  | なかった | 無回答 |
| 全体         | 5692               | 3802 | 1798 | 92  |
| 100.0      | 66.8               | 31.6 | 1.6  |     |
| 5年未満       | 536                | 409  | 123  | 4   |
| 100.0      | 76.3               | 22.9 | 0.7  |     |
| 5年以上10年未満  | 780                | 552  | 215  | 13  |
| 100.0      | 70.8               | 27.6 | 1.7  |     |
| 10年以上15年未満 | 745                | 559  | 179  | 7   |
| 100.0      | 75.0               | 24.0 | 0.9  |     |
| 15年以上20年未満 | 882                | 620  | 252  | 10  |
| 100.0      | 70.3               | 28.6 | 1.1  |     |
| 20年以上      | 2467               | 1472 | 945  | 50  |
| 100.0      | 59.7               | 38.3 | 2.0  |     |

※全体の調査数には経験年数が無回答のものを含み、全体の調査数は各経験年数の調査数の合計と一致しない。

| 問5許可病床数  | 上段:回答数(件)、下段:割合(%) |      |      |     |
|----------|--------------------|------|------|-----|
|          | 調査数                | あった  | なかった | 無回答 |
| 全体       | 5692               | 3802 | 1798 | 92  |
| 100.0    | 66.8               | 31.6 | 1.6  |     |
| 99床以下    | 376                | 241  | 123  | 12  |
| 100.0    | 64.1               | 32.7 | 3.2  |     |
| 100~199床 | 439                | 292  | 142  | 5   |
| 100.0    | 66.5               | 32.3 | 1.1  |     |
| 200~299床 | 727                | 441  | 269  | 17  |
| 100.0    | 60.7               | 37.0 | 2.3  |     |
| 300床以上   | 2662               | 1812 | 811  | 39  |
| 100.0    | 68.1               | 30.5 | 1.3  |     |

※全体の調査数には許可病床数が無回答のものを含み、全体の調査数は各許可病床数の調査数の合計と一致しない。

問22直近1年間の実際にあった出来事

| 問1(2)年齢 | 上段:回答数(件)、下段:割合(%) |      |        |      |      |      |      |      |      |      |      |      |
|---------|--------------------|------|--------|------|------|------|------|------|------|------|------|------|
|         | 調査数                | 体験した | 大きな出来事 | 仕事先方 | 仕事先方 | 仕事先方 | 仕事先方 | 仕事先方 | 仕事先方 | 仕事先方 | 仕事先方 | 仕事先方 |
| 全体      | 5692               | 174  | 1752   | 170  | 147  | 742  | 57   | 17   | 2928 | 333  |      |      |
| 100.0   | 3.1                | 30.8 | 3.0    | 2.6  | 13.0 | 1.0  | 0.3  | 51.4 | 5.9  |      |      |      |
| 20歳以下   | 920                | 25   | 266    | 17   | 14   | 65   | 11   | 1    | 531  | 50   |      |      |
| 100.0   | 2.7                | 28.9 | 1.8    | 1.5  | 7.1  | 1.2  | 0.1  | 57.7 | 5.4  |      |      |      |
| 30歳代    | 1414               | 53   | 403    | 39   | 36   | 163  | 21   | 3    | 782  | 64   |      |      |
| 100.0   | 3.7                | 28.5 | 2.8    | 2.5  | 11.5 | 1.5  | 0.2  | 55.3 | 4.5  |      |      |      |
| 40歳代    | 1923               | 57   | 645    | 60   | 55   | 254  | 15   | 4    | 954  | 112  |      |      |
| 100.0   | 3.0                | 33.5 | 3.1    | 2.9  | 13.2 | 0.8  | 0.2  | 49.6 | 5.8  |      |      |      |
| 50歳代以上  | 1386               | 38   | 420    | 54   | 42   | 252  | 10   | 9    | 640  | 102  |      |      |
| 100.0   | 2.7                | 30.3 | 3.9    | 3.0  | 18.2 | 0.7  | 0.6  | 46.2 | 7.4  |      |      |      |

※全体の調査数には実際にあった出来事に無回答のものを含み、全体の調査数は各実際にあった出来事の調査数の合計と一致しない。

| 問2(2)職階等                    | 上段:回答数(件)、下段:割合(%) |      |        |      |      |      |      |      |      |      |      |      |
|-----------------------------|--------------------|------|--------|------|------|------|------|------|------|------|------|------|
|                             | 調査数                | 体験した | 大きな出来事 | 仕事先方 | 仕事先方 | 仕事先方 | 仕事先方 | 仕事先方 | 仕事先方 | 仕事先方 | 仕事先方 | 仕事先方 |
| 全体                          | 5692               | 174  | 1752   | 170  | 147  | 742  | 57   | 17   | 2928 | 333  |      |      |
| 100.0                       | 3.1                | 30.8 | 3.0    | 2.6  | 13.0 | 1.0  | 0.3  | 51.4 | 5.9  |      |      |      |
| 管理職にある看護職員(看護部長等、主任、係長等除く。) | 1466               | 46   | 537    | 49   | 40   | 295  | 16   | 7    | 612  | 85   |      |      |
| 100.0                       | 3.1                | 36.6 | 3.3    | 2.7  | 20.1 | 1.1  | 0.5  | 41.7 | 5.8  |      |      |      |
| 管理職にない看護職員                  | 4035               | 121  | 1167   | 113  | 101  | 429  | 40   | 10   | 2222 | 222  |      |      |
| 100.0                       | 3.0                | 28.9 | 2.8    | 2.5  | 10.6 | 1.0  | 0.2  | 55.1 | 5.3  |      |      |      |

※全体の調査数には職階等に無回答のものを含み、全体の調査数は各職階等の調査数の合計と一致しない。

| 問2(3)勤務形態       | 上段:回答数(件)、下段:割合(%) |      |        |      |      |      |      |      |      |      |      |      |
|-----------------|--------------------|------|--------|------|------|------|------|------|------|------|------|------|
|                 | 調査数                | 体験した | 大きな出来事 | 仕事先方 | 仕事先方 | 仕事先方 | 仕事先方 | 仕事先方 | 仕事先方 | 仕事先方 | 仕事先方 | 仕事先方 |
| 全体              | 5692               | 174  | 1752   | 170  | 147  | 742  | 57   | 17   | 2928 | 333  |      |      |
| 100.0           | 3.1                | 30.8 | 3.0    | 2.6  | 13.0 | 1.0  | 0.3  | 51.4 | 5.9  |      |      |      |
| 2交代制(16時間未満の夜勤) | 1332               | 39   | 383    | 31   | 24   | 137  | 14   | 5    | 741  | 74   |      |      |
| 100.0           | 2.9                | 28.8 | 2.3    | 1.8  | 10.3 | 1.1  | 0.4  | 55.6 | 5.6  |      |      |      |
| 2交代制(16時間以上の夜勤) | 1741               | 57   | 524    | 46   | 52   | 222  | 20   | 5    | 914  | 99   |      |      |
| 100.0           | 3.3                | 30.1 | 2.6    | 3.0  | 12.8 | 1.1  | 0.3  | 52.5 | 5.7  |      |      |      |
| 3交代制・変則3交代制     | 1244               | 39   | 383    | 42   | 32   | 134  | 10   | 5    | 657  | 70   |      |      |
| 100.0           | 3.1                | 30.8 | 3.4    | 2.6  | 10.8 | 0.8  | 0.4  | 52.8 | 5.6  |      |      |      |
| 主として日勤のみ        | 1084               | 31   | 366    | 36   | 33   | 211  | 12   | 2    | 478  | 68   |      |      |
| 100.0           | 2.9                | 33.8 | 3.3    | 3.0  | 19.5 | 1.1  | 0.2  | 44.1 | 6.3  |      |      |      |

※全体の調査数には勤務形態がその他、無回答のものを含み、全体の調査数は各勤務形態の調査数の合計と一致しない。

| 問4(1)配属部署      | 上段:回答数(件)、下段:割合(%) |      |        |      |      |      |      |      |      |      |      |      |
|----------------|--------------------|------|--------|------|------|------|------|------|------|------|------|------|
|                | 調査数                | 体験した | 大きな出来事 | 仕事先方 | 仕事先方 | 仕事先方 | 仕事先方 | 仕事先方 | 仕事先方 | 仕事先方 | 仕事先方 | 仕事先方 |
| 全体             | 5692               | 174  | 1752   | 170  | 147  | 742  | 57   | 17   | 2928 | 333  |      |      |
| 100.0          | 3.1                | 30.8 | 3.0    | 2.6  | 13.0 | 1.0  | 0.3  | 51.4 | 5.9  |      |      |      |
| 一般病棟等          | 3496               | 91   | 1095   | 97   | 79   | 394  | 34   | 8    | 1839 | 209  |      |      |
| 100.0          | 2.6                | 31.3 | 2.8    | 2.3  | 11.3 | 1.0  | 0.2  | 52.6 | 6.0  |      |      |      |
| 一般病棟以外         | 1468               | 62   | 412    | 61   | 48   | 237  | 18   | 8    | 732  | 85   |      |      |
| 100.0          | 4.2                | 28.1 | 4.2    | 3.3  | 16.2 | 1.2  | 0.5  | 49.9 | 5.8  |      |      |      |
| 集中治療系治療室(ユニット) | 1284               | 11   | 83     | 7    | 7    | 32   | 3    | 0    | 154  | 14   |      |      |
| 100.0          | 0.9                | 29.2 | 2.5    | 2.8  | 11.3 | 1.1  | 0.0  | 54.2 | 4.9  |      |      |      |

※全体の調査数には配属部署がその他、無回答のものを含み、全体の調査数は各配属部署の調査数の合計と一致しない。  
※「一般病棟等」は問4(1)で「一般」「地域包括ケア」「緩和ケア」「回復期リハビリテーション」と回答した者、「一般病棟以外」は同設問で「医療療養」「介護療養」「精神科」「認知症専門」「特殊疾患療法」と回答した者、「集中治療系治療室(ユニット)」は同設問で「救急救命センター」「集中治療室」「新生児集中治療室(NICU)」「新生児回復室(GCU)」「ハイケアユニット」「脳卒中ケアユニット」と回答した者を指す。

| 問5看護職員経験年数 | 上段:回答数(件)、下段:割合(%) |      |        |      |      |      |      |      |      |      |      |      |
|------------|--------------------|------|--------|------|------|------|------|------|------|------|------|------|
|            | 調査数                | 体験した | 大きな出来事 | 仕事先方 | 仕事先方 | 仕事先方 | 仕事先方 | 仕事先方 | 仕事先方 | 仕事先方 | 仕事先方 | 仕事先方 |
| 全体         | 5692               | 174  | 1752   | 170  | 147  | 742  | 57   | 17   | 2928 | 333  |      |      |
| 100.0      | 3.1                | 30.8 | 3.0    | 2.6  | 13.0 | 1.0  | 0.3  | 51.4 | 5.9  |      |      |      |
| 5年未満       | 536                | 14   | 142    | 17   | 9    | 42   | 7    | 1    | 309  | 34   |      |      |
| 100.0      | 2.6                | 26.5 | 3.2    | 1.7  | 7.8  | 1.3  | 0.2  | 57.6 | 6.3  |      |      |      |
| 5年以上10年未満  | 780                | 25   | 228    | 14   | 17   | 68   | 8    | 2    | 445  | 36   |      |      |
| 100.0      | 3.2                | 29.2 | 1.8    | 2.2  | 8.7  | 1.0  | 0.3  | 57.1 | 4.6  |      |      |      |
| 10年以上15年未満 | 745                | 33   | 200    | 18   | 19   | 71   | 9    | 1    | 422  | 38   |      |      |
| 100.0      | 4.4                | 26.8 | 2.4    | 2.6  | 9.5  | 1.2  | 0.1  | 56.6 | 5.1  |      |      |      |
| 15年以上20年未満 | 882                | 26   | 297    | 27   | 27   | 118  | 8    | 3    | 456  | 38   |      |      |
| 100.0      | 2.9                | 33.7 | 3.1    | 3.1  | 13.3 | 0.9  | 0.3  | 51.7 | 4.3  |      |      |      |
| 20年以上      | 2467               | 66   | 797    | 89   | 67   | 391  | 22   | 8    | 1165 | 164  |      |      |
| 100.0      | 2.7                | 32.3 | 3.6    | 2.7  | 15.8 | 0.9  | 0.3  | 47.2 | 6.6  |      |      |      |

※全体の調査数には経験年数が無回答のものを含み、全体の調査数は各経験年数の調査数の合計と一致しない。

| 問5許可病床数  | 上段:回答数(件)、下段:割合(%) |      |        |      |      |      |      |      |      |      |      |      |
|----------|--------------------|------|--------|------|------|------|------|------|------|------|------|------|
|          | 調査数                | 体験した | 大きな出来事 | 仕事先方 | 仕事先方 | 仕事先方 | 仕事先方 | 仕事先方 | 仕事先方 | 仕事先方 | 仕事先方 | 仕事先方 |
| 全体       | 5692               | 174  | 1752   | 170  | 147  | 742  | 57   | 17   | 2928 | 333  |      |      |
| 100.0    | 3.1                | 30.8 | 3.0    | 2.6  | 13.0 | 1.0  | 0.3  | 51.4 | 5.9  |      |      |      |
| 99床以下    | 376                | 8    | 81     | 10   | 14   | 59   | 3    | 4    | 210  | 32   |      |      |
| 100.0    | 2.1                | 21.5 | 2.1    | 3.7  | 15.7 | 0.8  | 1.1  | 55.9 | 8.5  |      |      |      |
| 100~199床 | 439                | 14   | 153    | 11   | 12   | 61   | 5    | 0    | 203  | 31   |      |      |
| 100.0    | 3.2                | 35.3 | 2.5    | 2.7  | 14.6 | 1.1  | 0.0  | 46.2 | 7.1  |      |      |      |
| 200~299床 | 727                | 28   | 201    | 30   | 28   | 109  | 13   | 5    | 380  | 33   |      |      |
| 100.0    | 3.9                | 27.6 | 4.1    | 3.9  | 15.0 | 1.8  | 0.7  | 52.3 | 4.5  |      |      |      |
| 300床以上   | 2662               | 73   | 845    | 82   | 56   | 305  | 26   | 4    | 1389 | 153  |      |      |

問23①労働時間繁忙期と通常期

問1 (2) 年齢

|        | ※数(件)、下段:割合(%) |              |              |
|--------|----------------|--------------|--------------|
|        | 調査数            | 変わらない        | 無回答          |
| 全体     | 5692<br>100.0  | 1952<br>34.3 | 3740<br>65.7 |
| 20歳以下  | 920<br>100.0   | 272<br>29.6  | 648<br>70.4  |
| 30歳代   | 1414<br>100.0  | 488<br>34.5  | 926<br>65.5  |
| 40歳代   | 1923<br>100.0  | 664<br>34.5  | 1259<br>65.5 |
| 50歳代以上 | 1386<br>100.0  | 514<br>37.1  | 872<br>62.9  |

※全体の調査数には年齢階級が無回答のものを含み、全体の調査数は各年齢階級の調査数の合計と一致しない。

問2 (2) 職階等

|                                 | ※数(件)、下段:割合(%) |              |              |
|---------------------------------|----------------|--------------|--------------|
|                                 | 調査数            | 変わらない        | 無回答          |
| 全体                              | 5692<br>100.0  | 1952<br>34.3 | 3740<br>65.7 |
| 管理職にある看護職員<br>(看護部長等、主任、係長等除く。) | 1466<br>100.0  | 500<br>34.1  | 966<br>65.9  |
| 管理職にない看護職員                      | 4035<br>100.0  | 1396<br>34.6 | 2639<br>65.4 |

※全体の調査数には職階等が無回答のものを含み、全体の調査数は各職階等の調査数の合計と一致しない。

問2 (3) 勤務形態

|                  | ※数(件)、下段:割合(%) |              |              |
|------------------|----------------|--------------|--------------|
|                  | 調査数            | 変わらない        | 無回答          |
| 全体               | 5692<br>100.0  | 1952<br>34.3 | 3740<br>65.7 |
| 2交代制 (16時間未満の夜勤) | 1332<br>100.0  | 450<br>33.8  | 882<br>66.2  |
| 2交代制 (16時間以上の夜勤) | 1741<br>100.0  | 623<br>35.8  | 1118<br>64.2 |
| 3交代制・変則3交代制      | 1244<br>100.0  | 414<br>33.3  | 830<br>66.7  |
| 主として日勤のみ         | 1084<br>100.0  | 380<br>35.1  | 704<br>64.9  |

※全体の調査数には勤務形態がその他、無回答のものを含み、全体の調査数は各勤務形態の調査数の合計と一致しない。

問4 (1) 配置部署

|                 | ※数(件)、下段:割合(%) |              |              |
|-----------------|----------------|--------------|--------------|
|                 | 調査数            | 変わらない        | 無回答          |
| 全体              | 5692<br>100.0  | 1952<br>34.3 | 3740<br>65.7 |
| 一般病棟等           | 3496<br>100.0  | 1008<br>28.8 | 2488<br>71.2 |
| 一般病棟以外          | 1468<br>100.0  | 714<br>48.6  | 754<br>51.4  |
| 集中治療系治療室 (ユニット) | 284<br>100.0   | 78<br>27.5   | 206<br>72.5  |

※全体の調査数には配置部署がその他、無回答のものを含み、全体の調査数は各配置部署の調査数の合計と一致しない。  
※「一般病棟等」は問4(1)で「一般」「地域包括ケア」「緩和ケア」「回復期リハビリテーション」と回答した者、「一般病棟以外」は同設問で「医療療養」「介護療養」「精神科」「精神科(認知症専門)」「特殊疾患療法」と回答した者、「集中治療系治療室(ユニット)」は同設問で「救急救命センター」「集中治療室」「新生児集中治療室(NICU)」「新生児回復室(GCU)」「ハイケアユニット」「脳卒中ケアユニット」と回答した者を指す。

問5 看護職員経験年数

|            | ※数(件)、下段:割合(%) |              |              |
|------------|----------------|--------------|--------------|
|            | 調査数            | 変わらない        | 無回答          |
| 全体         | 5692<br>100.0  | 1952<br>34.3 | 3740<br>65.7 |
| 5年未満       | 536<br>100.0   | 161<br>30.0  | 375<br>70.0  |
| 5年以上10年未満  | 780<br>100.0   | 251<br>32.2  | 529<br>67.8  |
| 10年以上15年未満 | 745<br>100.0   | 266<br>35.7  | 479<br>64.3  |
| 15年以上20年未満 | 882<br>100.0   | 299<br>33.9  | 583<br>66.1  |
| 20年以上      | 2467<br>100.0  | 869<br>35.2  | 1598<br>64.8 |

※全体の調査数には経験年数が無回答のものを含み、全体の調査数は各経験年数の調査数の合計と一致しない。

問23②労働時間も忙しかった1週間があった月

問1 (2) 年齢

|        | 調査数           | (上段:回答数(件)、下段:割合(%) |            |            |            |            |            |            |            |            |            |             |             |             |
|--------|---------------|---------------------|------------|------------|------------|------------|------------|------------|------------|------------|------------|-------------|-------------|-------------|
|        |               | 1月                  | 2月         | 3月         | 4月         | 5月         | 6月         | 7月         | 8月         | 9月         | 10月        | 11月         | 12月         | 無回答         |
| 全体     | 3740<br>100.0 | 211<br>5.6          | 110<br>2.9 | 113<br>3.0 | 249<br>6.7 | 163<br>4.4 | 134<br>3.6 | 117<br>3.1 | 181<br>4.8 | 208<br>5.6 | 292<br>7.8 | 461<br>12.3 | 671<br>17.9 | 830<br>22.2 |
| 20歳以下  | 648<br>100.0  | 42<br>6.5           | 17<br>2.6  | 13<br>2.0  | 46<br>7.1  | 32<br>4.9  | 21<br>3.2  | 23<br>3.5  | 43<br>6.6  | 35<br>5.4  | 66<br>10.2 | 84<br>13.0  | 167<br>25.8 | 167<br>25.8 |
| 30歳代   | 926<br>100.0  | 60<br>6.5           | 22<br>2.4  | 26<br>2.8  | 57<br>6.2  | 49<br>5.3  | 47<br>5.1  | 28<br>3.0  | 38<br>4.1  | 53<br>5.7  | 87<br>9.4  | 129<br>13.9 | 182<br>19.7 | 148<br>16.0 |
| 40歳代   | 1259<br>100.0 | 68<br>5.4           | 42<br>3.3  | 39<br>3.1  | 76<br>6.0  | 48<br>3.8  | 40<br>3.2  | 46<br>3.7  | 67<br>5.3  | 76<br>6.0  | 86<br>6.8  | 164<br>13.0 | 211<br>16.8 | 296<br>23.5 |
| 50歳代以上 | 872<br>100.0  | 40<br>4.6           | 28<br>3.2  | 34<br>3.9  | 67<br>7.7  | 33<br>3.8  | 26<br>3.0  | 20<br>2.3  | 32<br>3.7  | 41<br>4.7  | 53<br>6.1  | 83<br>9.5   | 104<br>11.9 | 311<br>35.7 |

※全体の調査数には年齢階級が無回答のものを含み、全体の調査数は各年齢階級の調査数の合計と一致しない。

問2 (2) 職階等

|                                 | 調査数           | (上段:回答数(件)、下段:割合(%) |            |            |            |            |            |            |            |            |            |             |             |             |
|---------------------------------|---------------|---------------------|------------|------------|------------|------------|------------|------------|------------|------------|------------|-------------|-------------|-------------|
|                                 |               | 1月                  | 2月         | 3月         | 4月         | 5月         | 6月         | 7月         | 8月         | 9月         | 10月        | 11月         | 12月         | 無回答         |
| 全体                              | 3740<br>100.0 | 211<br>5.6          | 110<br>2.9 | 113<br>3.0 | 249<br>6.7 | 163<br>4.4 | 134<br>3.6 | 117<br>3.1 | 181<br>4.8 | 208<br>5.6 | 292<br>7.8 | 461<br>12.3 | 671<br>17.9 | 830<br>22.2 |
| 管理職にある看護職員<br>(看護部長等、主任、係長等除く。) | 966<br>100.0  | 42<br>4.3           | 27<br>3.8  | 43<br>4.5  | 67<br>6.9  | 37<br>3.8  | 35<br>3.6  | 24<br>2.5  | 39<br>4.0  | 49<br>5.1  | 54<br>5.6  | 114<br>11.8 | 130<br>13.5 | 295<br>30.5 |
| 管理職にない看護職員                      | 2639<br>100.0 | 164<br>6.2          | 72<br>2.7  | 68<br>2.6  | 174<br>6.6 | 122<br>4.6 | 96<br>3.6  | 91<br>3.4  | 137<br>5.2 | 151<br>5.8 | 235<br>8.9 | 336<br>12.7 | 512<br>19.4 | 478<br>18.1 |

※全体の調査数には職階等が無回答のものを含み、全体の調査数は各職階等の調査数の合計と一致しない。

問2 (3) 勤務形態

|                  | 調査数           | (上段:回答数(件)、下段:割合(%) |            |            |            |            |            |            |            |            |            |             |             |             |
|------------------|---------------|---------------------|------------|------------|------------|------------|------------|------------|------------|------------|------------|-------------|-------------|-------------|
|                  |               | 1月                  | 2月         | 3月         | 4月         | 5月         | 6月         | 7月         | 8月         | 9月         | 10月        | 11月         | 12月         | 無回答         |
| 全体               | 3740<br>100.0 | 211<br>5.6          | 110<br>2.9 | 113<br>3.0 | 249<br>6.7 | 163<br>4.4 | 134<br>3.6 | 117<br>3.1 | 181<br>4.8 | 208<br>5.6 | 292<br>7.8 | 461<br>12.3 | 671<br>17.9 | 830<br>22.2 |
| 2交代制 (16時間未満の夜勤) | 882<br>100.0  | 47<br>5.3           | 18<br>2.0  | 18<br>2.0  | 52<br>5.9  | 39<br>4.4  | 33<br>3.7  | 31<br>3.5  | 34<br>3.9  | 48<br>5.4  | 64<br>7.3  | 110<br>12.5 | 166<br>18.8 | 228<br>25.9 |
| 2交代制 (16時間以上の夜勤) | 1118<br>100.0 | 66<br>5.9           | 33<br>3.0  | 36<br>3.2  | 70<br>6.3  | 46<br>4.1  | 46<br>4.1  | 36<br>3.2  | 78<br>7.0  | 83<br>7.4  | 101<br>9.0 | 137<br>12.3 | 194<br>17.4 | 177<br>15.8 |
| 3交代制・変則3交代制      | 830<br>100.0  | 54<br>6.5           | 24<br>2.9  | 20<br>2.4  | 64<br>7.7  | 33<br>4.0  | 25<br>3.0  | 27<br>3.3  | 29<br>3.5  | 43<br>5.2  | 67<br>8.1  | 103<br>12.4 | 178<br>21.4 | 163<br>19.6 |
| 主として日勤のみ         | 704<br>100.0  | 29<br>4.1           | 30<br>4.3  | 36<br>5.1  | 51<br>7.2  | 18<br>2.6  | 23<br>3.3  | 19<br>2.7  | 32<br>4.5  | 28<br>4.0  | 41<br>5.8  | 82<br>11.6  | 100<br>14.2 | 215<br>30.5 |

※全体の調査数には勤務形態がその他、無回答のものを含み、全体の調査数は各勤務形態の調査数の合計と一致しない。

問4 (1) 配置部署

|                 | 調査数           | (上段:回答数(件)、下段:割合(%) |            |            |            |            |            |            |            |            |            |             |             |             |
|-----------------|---------------|---------------------|------------|------------|------------|------------|------------|------------|------------|------------|------------|-------------|-------------|-------------|
|                 |               | 1月                  | 2月         | 3月         | 4月         | 5月         | 6月         | 7月         | 8月         | 9月         | 10月        | 11月         | 12月         | 無回答         |
| 全体              | 3740<br>100.0 | 211<br>5.6          | 110<br>2.9 | 113<br>3.0 | 249<br>6.7 | 163<br>4.4 | 134<br>3.6 | 117<br>3.1 | 181<br>4.8 | 208<br>5.6 | 292<br>7.8 | 461<br>12.3 | 671<br>17.9 | 830<br>22.2 |
| 一般病棟等           | 2488<br>100.0 | 142<br>5.7          | 68<br>2.7  | 75<br>3.0  | 173<br>7.0 | 113<br>4.5 | 92<br>3.7  | 73<br>2.9  | 122<br>4.9 | 140<br>5.6 | 202<br>8.1 | 334<br>13.4 | 473<br>19.0 | 481<br>19.3 |
| 一般病棟以外          | 754<br>100.0  | 35<br>4.6           | 22<br>2.9  | 23<br>3.0  | 58<br>7.7  | 32<br>4.2  | 29<br>3.8  | 22<br>2.9  | 34<br>4.5  | 46<br>6.1  | 56<br>7.4  | 71<br>9.4   | 113<br>15.0 | 239<br>31.7 |
| 集中治療系治療室 (ユニット) | 206<br>100.0  | 15<br>7.3           | 8<br>3.9   | 6<br>2.4   | 13<br>6.3  | 6<br>2.9   | 4<br>1.9   | 4<br>2.4   | 8<br>4.4   | 5<br>2.4   | 7<br>3.4   | 19<br>9.2   | 32<br>15.5  | 28<br>13.6  |

※全体の調査数には配置部署がその他、無回答のものを含み、全体の調査数は各配置部署の調査数の合計と一致しない。  
※「一般病棟等」は問4(1)で「一般」「地域包括ケア」「緩和ケア」「回復期リハビリテーション」と回答した者、「一般病棟以外」は同設問で「医療療養」「介護療養」「精神科」「精神科(認知症専門)」「特殊疾患療法」と回答した者、「集中治療系治療室(ユニット)」は同設問で「救急救命センター」「集中治療室」「新生児集中治療室(NICU)」「新生児回復室(GCU)」「ハイケアユニット」「脳卒中ケアユニット」と回答した者を指す。

問5 看護職員経験年数

|            | 調査数           | (上段:回答数(件)、下段:割合(%) |            |            |            |            |            |            |            |            |            |             |             |             |
|------------|---------------|---------------------|------------|------------|------------|------------|------------|------------|------------|------------|------------|-------------|-------------|-------------|
|            |               | 1月                  | 2月         | 3月         | 4月         | 5月         | 6月         | 7月         | 8月         | 9月         | 10月        | 11月         | 12月         | 無回答         |
| 全体         | 3740<br>100.0 | 211<br>5.6          | 110<br>2.9 | 113<br>3.0 | 249<br>6.7 | 163<br>4.4 | 134<br>3.6 | 117<br>3.1 | 181<br>4.8 | 208<br>5.6 | 292<br>7.8 | 461<br>12.3 | 671<br>17.9 | 830<br>22.2 |
| 5年未満       | 375<br>100.0  | 26<br>6.9           | 13<br>3.5  | 6<br>1.6   | 29<br>7.7  | 15<br>4.0  | 14<br>3.7  | 15<br>4.0  | 19<br>5.1  | 21<br>5.6  | 32<br>8.5  | 51<br>13.6  | 101<br>26.9 | 24<br>6.4   |
| 5年以上10年未満  | 529<br>100.0  | 29<br>5.5           | 10<br>1.9  | 10<br>2.6  | 35<br>6.6  | 17<br>3.2  | 14<br>2.6  | 13<br>2.5  | 37<br>7.0  | 31<br>5.9  | 57<br>10.8 | 72<br>13.6  | 120<br>22.7 | 80<br>15.1  |
| 10年以上15年未満 | 479<br>100.0  | 30<br>6.3           | 14<br>2.9  | 8<br>1.7   | 32<br>6.7  | 28<br>5.8  | 26<br>5.4  | 28<br>5.9  | 15<br>3.1  | 31<br>6.5  | 38<br>7.9  | 55<br>11.5  | 85<br>17.7  | 100<br>20.9 |
| 15年以上20年未満 | 583<br>100.0  | 34<br>5.8           | 19<br>3.3  | 20<br>3.4  | 26<br>4.5  | 24<br>4.1  | 24<br>4.1  | 29<br>5.0  | 24<br>4.1  | 39<br>6.7  | 28<br>4.8  | 49<br>8.4   | 91<br>15.6  | 76<br>13.0  |
| 20年以上      | 1598<br>100.0 | 84<br>5.3           | 49<br>3.1  | 59<br>3.7  | 115<br>7.2 | 62<br>3.9  | 45<br>2.8  | 45<br>2.8  | 70<br>4.4  | 87<br>5.4  | 110<br>7.4 | 174<br>10.9 | 216<br>13.5 | 482<br>30.2 |

※全体の調査数には経験年数が無回答のものを含み、全体の調査数は各経験年数の調査数の合計と一致しない。

問23①本病院a. 1か月における時間外労働通常期

問1 (2) 年齢

|        | 調査数  | (上段:回答数(件), 下段:割合(%))      |                                 |                                 |                                 |                                 |                  | 平均(時間) |      |
|--------|------|----------------------------|---------------------------------|---------------------------------|---------------------------------|---------------------------------|------------------|--------|------|
|        |      | 1<br>0<br>時<br>間<br>未<br>満 | 1<br>未<br>0<br>時<br>間<br>以<br>上 | 2<br>未<br>0<br>時<br>間<br>以<br>上 | 3<br>未<br>0<br>時<br>間<br>以<br>上 | 4<br>未<br>0<br>時<br>間<br>以<br>上 | 5<br>未<br>回<br>答 |        |      |
| 全体     | 5692 | 1971                       | 844                             | 484                             | 233                             | 166                             | 223              | 1771   | 16.3 |
| 100.0  | 34.6 | 14.8                       | 8.5                             | 4.1                             | 2.9                             | 3.9                             | 31.1             |        |      |
| 20歳以下  | 920  | 327                        | 185                             | 78                              | 30                              | 27                              | 19               | 254    | 13.5 |
| 100.0  | 35.5 | 20.1                       | 8.5                             | 3.3                             | 2.9                             | 2.1                             | 27.6             |        |      |
| 30歳代   | 1414 | 556                        | 242                             | 102                             | 43                              | 27                              | 42               | 402    | 14.5 |
| 100.0  | 39.3 | 17.1                       | 7.2                             | 3.0                             | 1.9                             | 3.0                             | 28.4             |        |      |
| 40歳代   | 1923 | 666                        | 283                             | 181                             | 90                              | 55                              | 78               | 590    | 16.9 |
| 100.0  | 34.6 | 13.7                       | 9.4                             | 4.7                             | 2.9                             | 4.1                             | 30.7             |        |      |
| 50歳代以上 | 1386 | 411                        | 149                             | 117                             | 67                              | 56                              | 84               | 502    | 19.8 |
| 100.0  | 29.7 | 10.8                       | 8.4                             | 4.8                             | 4.0                             | 6.1                             | 36.2             |        |      |

※全体の調査数には年齢階級が無回答のものを含みため、全体の調査数は各年齢階級の調査数の合計と一致しない。

問2 (2) 職階等

|                                 | 調査数  | (上段:回答数(件), 下段:割合(%))      |                                 |                                 |                                 |                                 |                  | 平均(時間) |      |
|---------------------------------|------|----------------------------|---------------------------------|---------------------------------|---------------------------------|---------------------------------|------------------|--------|------|
|                                 |      | 1<br>0<br>時<br>間<br>未<br>満 | 1<br>未<br>0<br>時<br>間<br>以<br>上 | 2<br>未<br>0<br>時<br>間<br>以<br>上 | 3<br>未<br>0<br>時<br>間<br>以<br>上 | 4<br>未<br>0<br>時<br>間<br>以<br>上 | 5<br>未<br>回<br>答 |        |      |
| 全体                              | 5692 | 1971                       | 844                             | 484                             | 233                             | 166                             | 223              | 1771   | 16.3 |
| 100.0                           | 34.6 | 14.8                       | 8.5                             | 4.1                             | 2.9                             | 3.9                             | 31.1             |        |      |
| 管理職にある看護職員<br>(看護師長等、主任、係長等除く。) | 1466 | 337                        | 173                             | 172                             | 90                              | 88                              | 120              | 486    | 24.7 |
| 100.0                           | 23.0 | 11.8                       | 11.7                            | 6.1                             | 6.0                             | 8.2                             | 33.2             |        |      |
| 管理職にない看護職員                      | 4035 | 1571                       | 646                             | 295                             | 139                             | 74                              | 97               | 1213   | 13.4 |
| 100.0                           | 38.9 | 16.0                       | 7.3                             | 3.4                             | 1.8                             | 2.4                             | 30.1             |        |      |

※全体の調査数には職階等が無回答のものを含みため、全体の調査数は各職階等の調査数の合計と一致しない。

問3 (3) 勤務形態

|                 | 調査数  | (上段:回答数(件), 下段:割合(%))      |                                 |                                 |                                 |                                 |                  | 平均(時間) |      |
|-----------------|------|----------------------------|---------------------------------|---------------------------------|---------------------------------|---------------------------------|------------------|--------|------|
|                 |      | 1<br>0<br>時<br>間<br>未<br>満 | 1<br>未<br>0<br>時<br>間<br>以<br>上 | 2<br>未<br>0<br>時<br>間<br>以<br>上 | 3<br>未<br>0<br>時<br>間<br>以<br>上 | 4<br>未<br>0<br>時<br>間<br>以<br>上 | 5<br>未<br>回<br>答 |        |      |
| 全体              | 5692 | 1971                       | 844                             | 484                             | 233                             | 166                             | 223              | 1771   | 16.3 |
| 100.0           | 34.6 | 14.8                       | 8.5                             | 4.1                             | 2.9                             | 3.9                             | 31.1             |        |      |
| 2交代制(16時間未満の夜勤) | 1332 | 517                        | 304                             | 108                             | 42                              | 23                              | 39               | 399    | 14.0 |
| 100.0           | 38.8 | 15.3                       | 8.1                             | 3.2                             | 1.7                             | 2.9                             | 30.0             |        |      |
| 2交代制(16時間以上の夜勤) | 1741 | 627                        | 267                             | 128                             | 66                              | 39                              | 60               | 554    | 15.6 |
| 100.0           | 36.0 | 15.3                       | 7.4                             | 3.8                             | 2.2                             | 3.4                             | 31.8             |        |      |
| 3交代制・変則3交代制     | 1244 | 456                        | 202                             | 87                              | 53                              | 37                              | 27               | 382    | 13.4 |
| 100.0           | 36.7 | 16.2                       | 7.0                             | 4.3                             | 3.0                             | 2.9                             | 30.7             |        |      |
| 主として日勤のみ        | 1084 | 294                        | 134                             | 132                             | 58                              | 56                              | 80               | 330    | 22.8 |
| 100.0           | 27.1 | 12.4                       | 12.2                            | 5.4                             | 5.2                             | 7.4                             | 30.4             |        |      |

※全体の調査数には勤務形態がその他、無回答のものを含みため、全体の調査数は各勤務形態の調査数の合計と一致しない。

問4 (1) 所属部署

|                | 調査数  | (上段:回答数(件), 下段:割合(%))      |                                 |                                 |                                 |                                 |                  | 平均(時間) |      |
|----------------|------|----------------------------|---------------------------------|---------------------------------|---------------------------------|---------------------------------|------------------|--------|------|
|                |      | 1<br>0<br>時<br>間<br>未<br>満 | 1<br>未<br>0<br>時<br>間<br>以<br>上 | 2<br>未<br>0<br>時<br>間<br>以<br>上 | 3<br>未<br>0<br>時<br>間<br>以<br>上 | 4<br>未<br>0<br>時<br>間<br>以<br>上 | 5<br>未<br>回<br>答 |        |      |
| 全体             | 5692 | 1971                       | 844                             | 484                             | 233                             | 166                             | 223              | 1771   | 16.3 |
| 100.0          | 34.6 | 14.8                       | 8.5                             | 4.1                             | 2.9                             | 3.9                             | 31.1             |        |      |
| 一般病棟等          | 3496 | 1098                       | 603                             | 367                             | 186                             | 126                             | 150              | 966    | 17.6 |
| 100.0          | 31.4 | 17.2                       | 10.5                            | 5.3                             | 3.6                             | 4.3                             | 27.6             |        |      |
| 一般病棟以外         | 1468 | 627                        | 119                             | 56                              | 18                              | 15                              | 38               | 595    | 12.0 |
| 100.0          | 42.7 | 8.1                        | 3.8                             | 1.2                             | 1.0                             | 2.6                             | 40.5             |        |      |
| 集中治療系治療室(ユニット) | 284  | 109                        | 55                              | 21                              | 12                              | 8                               | 12               | 73     | 14.4 |
| 100.0          | 38.4 | 19.4                       | 7.4                             | 4.2                             | 1.4                             | 3.5                             | 25.7             |        |      |

※全体の調査数には配置部署がその他、無回答のものを含みため、全体の調査数は各配置部署の調査数の合計と一致しない。

※「一般病棟等」は問4(1)で「一般」「地域包括ケア」「緩和ケア」「回復期リハビリテーション」と回答した者、「一般病棟以外」は同設問で「医療事業」「介護事業」「精神科」「精神科(認知症専門)」「特殊疾患療法」と回答した者、「集中治療系治療室(ユニット)」は同設問で「救急救命センター」「集中治療室」「新生児集中治療室(NICU)」「新生児回復室(GCU)」「ハイケアユニット」「脳卒中ケアユニット」と回答した者を指す。

問5 看護職員経験年数

|            | 調査数  | (上段:回答数(件), 下段:割合(%))      |                                 |                                 |                                 |                                 |                  | 平均(時間) |      |
|------------|------|----------------------------|---------------------------------|---------------------------------|---------------------------------|---------------------------------|------------------|--------|------|
|            |      | 1<br>0<br>時<br>間<br>未<br>満 | 1<br>未<br>0<br>時<br>間<br>以<br>上 | 2<br>未<br>0<br>時<br>間<br>以<br>上 | 3<br>未<br>0<br>時<br>間<br>以<br>上 | 4<br>未<br>0<br>時<br>間<br>以<br>上 | 5<br>未<br>回<br>答 |        |      |
| 全体         | 5692 | 1971                       | 844                             | 484                             | 233                             | 166                             | 223              | 1771   | 16.3 |
| 100.0      | 34.6 | 14.8                       | 8.5                             | 4.1                             | 2.9                             | 3.9                             | 31.1             |        |      |
| 5年未満       | 536  | 167                        | 104                             | 48                              | 18                              | 16                              | 11               | 172    | 14.2 |
| 100.0      | 31.2 | 19.4                       | 9.0                             | 3.4                             | 3.0                             | 2.1                             | 32.1             |        |      |
| 5年以上10年未満  | 780  | 320                        | 147                             | 57                              | 20                              | 15                              | 25               | 196    | 13.9 |
| 100.0      | 41.0 | 18.8                       | 7.3                             | 2.6                             | 1.9                             | 3.2                             | 25.1             |        |      |
| 10年以上15年未満 | 745  | 273                        | 139                             | 54                              | 31                              | 10                              | 18               | 220    | 14.0 |
| 100.0      | 36.6 | 18.7                       | 7.2                             | 4.2                             | 1.3                             | 2.4                             | 29.5             |        |      |
| 15年以上20年未満 | 882  | 353                        | 125                             | 77                              | 27                              | 26                              | 28               | 246    | 14.6 |
| 100.0      | 40.0 | 14.2                       | 8.7                             | 3.1                             | 2.9                             | 3.2                             | 27.9             |        |      |
| 20年以上      | 2467 | 752                        | 301                             | 236                             | 131                             | 94                              | 129              | 824    | 19.1 |
| 100.0      | 30.5 | 12.2                       | 9.6                             | 5.3                             | 3.8                             | 5.2                             | 33.4             |        |      |

※全体の調査数には経験年数が無回答のものを含みため、全体の調査数は各経験年数の調査数の合計と一致しない。

問5 許可病床数

|          | 調査数  | (上段:回答数(件), 下段:割合(%))      |                                 |                                 |                                 |                                 |                  | 平均(時間) |      |
|----------|------|----------------------------|---------------------------------|---------------------------------|---------------------------------|---------------------------------|------------------|--------|------|
|          |      | 1<br>0<br>時<br>間<br>未<br>満 | 1<br>未<br>0<br>時<br>間<br>以<br>上 | 2<br>未<br>0<br>時<br>間<br>以<br>上 | 3<br>未<br>0<br>時<br>間<br>以<br>上 | 4<br>未<br>0<br>時<br>間<br>以<br>上 | 5<br>未<br>回<br>答 |        |      |
| 全体       | 5692 | 1971                       | 844                             | 484                             | 233                             | 166                             | 223              | 1771   | 16.3 |
| 100.0    | 34.6 | 14.8                       | 8.5                             | 4.1                             | 2.9                             | 3.9                             | 31.1             |        |      |
| 99床以下    | 376  | 166                        | 36                              | 10                              | 4                               | 6                               | 17               | 137    | 14.4 |
| 100.0    | 44.1 | 9.6                        | 2.7                             | 1.1                             | 1.6                             | 4.5                             | 36.4             |        |      |
| 100~199床 | 439  | 185                        | 59                              | 29                              | 8                               | 10                              | 13               | 144    | 14.4 |
| 100.0    | 42.1 | 11.4                       | 6.6                             | 1.8                             | 2.3                             | 3.0                             | 32.8             |        |      |
| 200~299床 | 727  | 280                        | 87                              | 35                              | 24                              | 10                              | 32               | 259    | 15.0 |
| 100.0    | 38.5 | 12.0                       | 4.8                             | 3.3                             | 1.4                             | 4.4                             | 35.6             |        |      |
| 300床以上   | 2662 | 840                        | 450                             | 271                             | 139                             | 100                             | 109              | 753    | 17.5 |
| 100.0    | 31.6 | 16.9                       | 10.2                            | 5.2                             | 3.8                             | 4.1                             | 28.3             |        |      |

※全体の調査数には許可病床数が無回答のものを含みため、全体の調査数は各許可病床数の調査数の合計と一致しない。

問23①本病院a. 1か月における時間外労働量

問1 (2) 年齢

|       | 調査数  | (上段:回答数(件), 下段:割合(%))      |                                 |                                 |                                 |                                 |                  |             | 平均(時間) |
|-------|------|----------------------------|---------------------------------|---------------------------------|---------------------------------|---------------------------------|------------------|-------------|--------|
|       |      | 1<br>0<br>時<br>間<br>未<br>満 | 1<br>未<br>0<br>時<br>間<br>以<br>上 | 2<br>未<br>0<br>時<br>間<br>以<br>上 | 3<br>未<br>0<br>時<br>間<br>以<br>上 | 4<br>未<br>0<br>時<br>間<br>以<br>上 | 5<br>未<br>回<br>答 | 無<br>回<br>答 |        |
| 全体    | 5692 | 1282                       | 814                             | 633                             | 403                             | 223                             | 434              | 1903        | 23.0   |
| 100.0 | 22.5 | 14.3                       | 11.1                            | 7.1                             | 3.9                             | 7.6                             | 33.4             |             |        |
| 20歳以下 | 920  | 217                        | 182                             | 138                             | 60                              | 35                              | 52               | 256         | 19.6   |
| 100.0 | 23.6 | 17.6                       | 15.0                            | 6.5                             | 3.8                             | 5.7                             | 27.8             |             |        |
| 30歳代  | 1414 | 363                        | 232                             | 175                             | 94                              | 48                              | 82               | 420         | 20.7   |
| 100.0 | 25.7 | 16.4                       | 12.4                            | 6.6                             | 3.4                             | 5.8                             | 29.7             |             |        |
| 40歳代  | 1923 | 415                        | 288                             | 201                             | 154                             | 75                              | 162              | 648         | 24.5   |
| 100.0 | 21.6 | 13.9                       | 10.5                            | 8.0                             | 3.9                             | 8.4                             | 33.7             |             |        |
| 50歳以上 | 1386 | 281                        | 145                             | 115                             | 90                              | 64                              | 135              | 566         | 26.2   |
| 100.0 | 20.3 | 10.5                       | 8.3                             | 6.5                             | 4.6                             | 8.7                             | 40.1             |             |        |

※全体の調査数には年齢階級が無回答のものを含むため、全体の調査数は各年齢階級の調査数の合計と一致しない。

問2 (2) 職階等

|                                 | 調査数  | (上段:回答数(件), 下段:割合(%))      |                                 |                                 |                                 |                                 |                  |             | 平均(時間) |
|---------------------------------|------|----------------------------|---------------------------------|---------------------------------|---------------------------------|---------------------------------|------------------|-------------|--------|
|                                 |      | 1<br>0<br>時<br>間<br>未<br>満 | 1<br>未<br>0<br>時<br>間<br>以<br>上 | 2<br>未<br>0<br>時<br>間<br>以<br>上 | 3<br>未<br>0<br>時<br>間<br>以<br>上 | 4<br>未<br>0<br>時<br>間<br>以<br>上 | 5<br>未<br>回<br>答 | 無<br>回<br>答 |        |
| 全体                              | 5692 | 1282                       | 814                             | 633                             | 403                             | 223                             | 434              | 1903        | 23.0   |
| 100.0                           | 22.5 | 14.3                       | 11.1                            | 7.1                             | 3.9                             | 7.6                             | 33.4             |             |        |
| 管理職にある看護職員<br>(看護師長等、主任、係長等除く。) | 1466 | 219                        | 146                             | 135                             | 134                             | 80                              | 218              | 534         | 33.5   |
| 100.0                           | 14.9 | 10.0                       | 9.2                             | 9.1                             | 5.5                             | 14.9                            | 36.4             |             |        |
| 管理職にない看護職員                      | 4035 | 1026                       | 633                             | 478                             | 263                             | 136                             | 207              | 1292        | 19.5   |
| 100.0                           | 25.4 | 15.7                       | 11.8                            | 6.5                             | 3.4                             | 5.1                             | 32.0             |             |        |

※全体の調査数には職階等が無回答のものを含むため、全体の調査数は各職階等の調査数の合計と一致しない。

問3 (3) 勤務形態

|                 | 調査数  | (上段:回答数(件), 下段:割合(%))      |                                 |                                 |                                 |                                 |                  |             | 平均(時間) |
|-----------------|------|----------------------------|---------------------------------|---------------------------------|---------------------------------|---------------------------------|------------------|-------------|--------|
|                 |      | 1<br>0<br>時<br>間<br>未<br>満 | 1<br>未<br>0<br>時<br>間<br>以<br>上 | 2<br>未<br>0<br>時<br>間<br>以<br>上 | 3<br>未<br>0<br>時<br>間<br>以<br>上 | 4<br>未<br>0<br>時<br>間<br>以<br>上 | 5<br>未<br>回<br>答 | 無<br>回<br>答 |        |
| 全体              | 5692 | 1282                       | 814                             | 633                             | 403                             | 223                             | 434              | 1903        | 23.0   |
| 100.0           | 22.5 | 14.3                       | 11.1                            | 7.1                             | 3.9                             | 7.6                             | 33.4             |             |        |
| 2交代制(16時間未満の夜勤) | 1332 | 321                        | 306                             | 145                             | 85                              | 43                              | 71               | 481         | 20.1   |
| 100.0           | 24.1 | 15.5                       | 10.9                            | 6.4                             | 3.2                             | 5.3                             | 34.6             |             |        |
| 2交代制(16時間以上の夜勤) | 1741 | 411                        | 277                             | 195                             | 120                             | 60                              | 114              | 564         | 22.2   |
| 100.0           | 23.6 | 15.9                       | 11.2                            | 6.9                             | 3.4                             | 6.5                             | 32.4             |             |        |
| 3交代制・変則3交代制     | 1244 | 311                        | 175                             | 156                             | 79                              | 52                              | 78               | 393         | 19.9   |
| 100.0           | 25.0 | 14.1                       | 12.5                            | 6.4                             | 4.2                             | 6.3                             | 31.6             |             |        |
| 主として日勤のみ        | 1084 | 192                        | 116                             | 110                             | 102                             | 50                              | 142              | 372         | 30.4   |
| 100.0           | 17.7 | 10.7                       | 10.1                            | 9.4                             | 4.6                             | 13.1                            | 34.3             |             |        |

※全体の調査数には勤務形態がその他、無回答のものを含むため、全体の調査数は各勤務形態の調査数の合計と一致しない。

問4 (1) 配置部署

|                | 調査数  | (上段:回答数(件), 下段:割合(%))      |                                 |                                 |                                 |                                 |                  |             | 平均(時間) |
|----------------|------|----------------------------|---------------------------------|---------------------------------|---------------------------------|---------------------------------|------------------|-------------|--------|
|                |      | 1<br>0<br>時<br>間<br>未<br>満 | 1<br>未<br>0<br>時<br>間<br>以<br>上 | 2<br>未<br>0<br>時<br>間<br>以<br>上 | 3<br>未<br>0<br>時<br>間<br>以<br>上 | 4<br>未<br>0<br>時<br>間<br>以<br>上 | 5<br>未<br>回<br>答 | 無<br>回<br>答 |        |
| 全体             | 5692 | 1282                       | 814                             | 633                             | 403                             | 223                             | 434              | 1903        | 23.0   |
| 100.0          | 22.5 | 14.3                       | 11.1                            | 7.1                             | 3.9                             | 7.6                             | 33.4             |             |        |
| 一般病棟等          | 3496 | 653                        | 551                             | 487                             | 304                             | 174                             | 315              | 1012        | 24.9   |
| 100.0          | 18.7 | 15.8                       | 13.9                            | 8.7                             | 5.0                             | 9.0                             | 28.9             |             |        |
| 一般病棟以外         | 1468 | 468                        | 151                             | 71                              | 37                              | 22                              | 53               | 666         | 15.8   |
| 100.0          | 31.9 | 10.3                       | 4.8                             | 2.5                             | 1.5                             | 3.6                             | 45.4             |             |        |
| 集中治療系治療室(ユニット) | 284  | 72                         | 49                              | 29                              | 33                              | 4                               | 20               | 77          | 22.3   |
| 100.0          | 25.4 | 17.3                       | 10.2                            | 11.6                            | 1.4                             | 7.0                             | 27.1             |             |        |

※全体の調査数には配置部署がその他、無回答のものを含むため、全体の調査数は各配置部署の調査数の合計と一致しない。

※「一般病棟等」は問4(1)で「一般」「地域包括ケア」「緩和ケア」「回復期リハビリテーション」と回答した者、「一般病棟以外」は同設問で「医療療養」「介護療養」「精神科」「精神科(認知症専門)」「特殊疾患療法」と回答した者、「集中治療系治療室(ユニット)」は同設問で「救急救命センター」「集中治療室」「新生児集中治療室(NICU)」「新生児回復室(GCU)」「ハイケアユニット」「脳卒中ケアユニット」と回答した者を指す。

問5 看護職員経験年数

|            | 調査数  | (上段:回答数(件), 下段:割合(%))      |                                 |                                 |                                 |                                 |                  |             | 平均(時間) |
|------------|------|----------------------------|---------------------------------|---------------------------------|---------------------------------|---------------------------------|------------------|-------------|--------|
|            |      | 1<br>0<br>時<br>間<br>未<br>満 | 1<br>未<br>0<br>時<br>間<br>以<br>上 | 2<br>未<br>0<br>時<br>間<br>以<br>上 | 3<br>未<br>0<br>時<br>間<br>以<br>上 | 4<br>未<br>0<br>時<br>間<br>以<br>上 | 5<br>未<br>回<br>答 | 無<br>回<br>答 |        |
| 全体         | 5692 | 1282                       | 814                             | 633                             | 403                             | 223                             | 434              | 1903        | 23.0   |
| 100.0      | 22.5 | 14.3                       | 11.1                            | 7.1                             | 3.9                             | 7.6                             | 33.4             |             |        |
| 5年未満       | 536  | 107                        | 92                              | 78                              | 35                              | 21                              | 30               | 173         | 20.2   |
| 100.0      | 20.0 | 17.2                       | 14.6                            | 6.5                             | 3.9                             | 5.6                             | 32.3             |             |        |
| 5年以上10年未満  | 780  | 217                        | 130                             | 105                             | 53                              | 22                              | 47               | 206         | 20.0   |
| 100.0      | 27.8 | 16.7                       | 13.5                            | 6.8                             | 2.8                             | 6.0                             | 26.4             |             |        |
| 10年以上15年未満 | 745  | 173                        | 138                             | 90                              | 41                              | 26                              | 45               | 232         | 20.9   |
| 100.0      | 23.2 | 18.5                       | 12.1                            | 5.5                             | 3.5                             | 6.0                             | 31.1             |             |        |
| 15年以上20年未満 | 882  | 212                        | 135                             | 101                             | 70                              | 27                              | 57               | 280         | 21.2   |
| 100.0      | 24.0 | 15.3                       | 11.5                            | 7.9                             | 3.1                             | 6.5                             | 31.7             |             |        |
| 20年以上      | 2467 | 496                        | 286                             | 241                             | 196                             | 119                             | 241              | 888         | 26.5   |
| 100.0      | 20.1 | 11.6                       | 9.8                             | 7.9                             | 4.8                             | 9.8                             | 36.0             |             |        |

※全体の調査数には経験年数が無回答のものを含むため、全体の調査数は各経験年数の調査数の合計と一致しない。

問5 許可病床数

|          | 調査数  | (上段:回答数(件), 下段:割合(%))      |                                 |                                 |                                 |                                 |                  |             | 平均(時間) |
|----------|------|----------------------------|---------------------------------|---------------------------------|---------------------------------|---------------------------------|------------------|-------------|--------|
|          |      | 1<br>0<br>時<br>間<br>未<br>満 | 1<br>未<br>0<br>時<br>間<br>以<br>上 | 2<br>未<br>0<br>時<br>間<br>以<br>上 | 3<br>未<br>0<br>時<br>間<br>以<br>上 | 4<br>未<br>0<br>時<br>間<br>以<br>上 | 5<br>未<br>回<br>答 | 無<br>回<br>答 |        |
| 全体       | 5692 | 1282                       | 814                             | 633                             | 403                             | 223                             | 434              | 1903        | 23.0   |
| 100.0    | 22.5 | 14.3                       | 11.1                            | 7.1                             | 3.9                             | 7.6                             | 33.4             |             |        |
| 99床以下    | 376  | 117                        | 52                              | 16                              | 11                              | 5                               | 17               | 158         | 17.6   |
| 100.0    | 31.1 | 13.8                       | 4.3                             | 2.9                             | 1.3                             | 4.5                             | 42.0             |             |        |
| 100~199床 | 439  | 128                        | 82                              | 35                              | 23                              | 17                              | 22               | 152         | 20.4   |
| 100.0    | 29.2 | 14.1                       | 8.0                             | 5.2                             | 3.9                             | 5.0                             | 34.6             |             |        |
| 200~299床 | 727  | 192                        | 90                              | 64                              | 39                              | 18                              | 48               | 276         | 21.6   |
| 100.0    | 26.4 | 12.4                       | 8.8                             | 5.4                             | 2.5                             | 6.6                             | 38.0             |             |        |
| 300床以上   | 2662 | 513                        | 399                             | 360                             | 233                             | 117                             | 238              | 802         | 24.8   |
| 100.0    | 44.3 | 15.0                       | 13.5                            | 8.8                             | 4.4                             | 8.9                             | 30.1             |             |        |

※全体の調査数には許可病床数が無回答のものを含むため、全体の調査数は各許可病床数の調査数の合計と一致しない。

問23①本病棟b.勤務先に労働時間として把握されている（申告している）時間調査期

問1（2）年齢

|        | 調査数  | (上段:回答数(件), 下段:割合(%))      |                                 |                                 |                                 |                                 |                                 |             | 平均(時間) |
|--------|------|----------------------------|---------------------------------|---------------------------------|---------------------------------|---------------------------------|---------------------------------|-------------|--------|
|        |      | 1<br>0<br>時<br>間<br>未<br>満 | 1<br>未<br>0<br>時<br>間<br>以<br>上 | 2<br>未<br>0<br>時<br>間<br>以<br>上 | 3<br>未<br>0<br>時<br>間<br>以<br>上 | 4<br>未<br>0<br>時<br>間<br>以<br>上 | 5<br>未<br>0<br>時<br>間<br>以<br>上 | 無<br>回<br>答 |        |
| 全体     | 5692 | 1186                       | 318                             | 135                             | 41                              | 30                              | 60                              | 3922        | 12.4   |
| 100.0  | 20.8 | 5.6                        | 2.4                             | 0.7                             | 0.5                             | 1.1                             | 68.9                            |             |        |
| 20歳以下  | 920  | 192                        | 68                              | 23                              | 2                               | 5                               | 8                               | 632         | 11.5   |
| 100.0  | 19.8 | 7.4                        | 2.5                             | 0.2                             | 0.5                             | 0.9                             | 68.7                            |             |        |
| 30歳代   | 1414 | 332                        | 87                              | 24                              | 7                               | 4                               | 19                              | 941         | 12.7   |
| 100.0  | 23.5 | 6.2                        | 1.7                             | 0.5                             | 0.3                             | 1.3                             | 66.5                            |             |        |
| 40歳代   | 1923 | 413                        | 106                             | 53                              | 20                              | 11                              | 19                              | 1301        | 12.6   |
| 100.0  | 21.5 | 5.5                        | 2.8                             | 1.0                             | 0.6                             | 1.0                             | 67.7                            |             |        |
| 50歳代以上 | 1386 | 253                        | 55                              | 33                              | 11                              | 10                              | 14                              | 1010        | 12.6   |
| 100.0  | 18.3 | 4.0                        | 2.4                             | 0.8                             | 0.7                             | 1.0                             | 72.9                            |             |        |

※全体の調査数には年齢階級が無回答のものを含みため、全体の調査数は各年齢階級の調査数の合計と一致しない。

問2（2）職階等

|                                 | 調査数  | (上段:回答数(件), 下段:割合(%))      |                                 |                                 |                                 |                                 |                                 |             | 平均(時間) |
|---------------------------------|------|----------------------------|---------------------------------|---------------------------------|---------------------------------|---------------------------------|---------------------------------|-------------|--------|
|                                 |      | 1<br>0<br>時<br>間<br>未<br>満 | 1<br>未<br>0<br>時<br>間<br>以<br>上 | 2<br>未<br>0<br>時<br>間<br>以<br>上 | 3<br>未<br>0<br>時<br>間<br>以<br>上 | 4<br>未<br>0<br>時<br>間<br>以<br>上 | 5<br>未<br>0<br>時<br>間<br>以<br>上 | 無<br>回<br>答 |        |
| 全体                              | 5692 | 1186                       | 318                             | 135                             | 41                              | 30                              | 60                              | 3922        | 12.4   |
| 100.0                           | 20.8 | 5.6                        | 2.4                             | 0.7                             | 0.5                             | 1.1                             | 68.9                            |             |        |
| 管理職にある看護職員<br>(看護師長等、主任、係長等除く。) | 1466 | 198                        | 70                              | 47                              | 20                              | 14                              | 20                              | 1097        | 17.7   |
| 100.0                           | 13.5 | 4.8                        | 3.2                             | 1.4                             | 1.0                             | 1.4                             | 74.8                            |             |        |
| 管理職にない看護職員                      | 4035 | 942                        | 239                             | 83                              | 21                              | 16                              | 38                              | 2696        | 11.0   |
| 100.0                           | 23.3 | 5.9                        | 2.1                             | 0.5                             | 0.4                             | 0.9                             | 66.8                            |             |        |

※全体の調査数には職階等が無回答のものを含みため、全体の調査数は各職階等の調査数の合計と一致しない。

問2（3）勤務形態

|                 | 調査数  | (上段:回答数(件), 下段:割合(%))      |                                 |                                 |                                 |                                 |                                 |             | 平均(時間) |
|-----------------|------|----------------------------|---------------------------------|---------------------------------|---------------------------------|---------------------------------|---------------------------------|-------------|--------|
|                 |      | 1<br>0<br>時<br>間<br>未<br>満 | 1<br>未<br>0<br>時<br>間<br>以<br>上 | 2<br>未<br>0<br>時<br>間<br>以<br>上 | 3<br>未<br>0<br>時<br>間<br>以<br>上 | 4<br>未<br>0<br>時<br>間<br>以<br>上 | 5<br>未<br>0<br>時<br>間<br>以<br>上 | 無<br>回<br>答 |        |
| 全体              | 5692 | 1186                       | 318                             | 135                             | 41                              | 30                              | 60                              | 3922        | 12.4   |
| 100.0           | 20.8 | 5.6                        | 2.4                             | 0.7                             | 0.5                             | 1.1                             | 68.9                            |             |        |
| 2交代制（16時間未満の夜勤） | 1332 | 336                        | 87                              | 24                              | 7                               | 4                               | 15                              | 859         | 11.4   |
| 100.0           | 23.2 | 6.5                        | 1.8                             | 0.5                             | 0.3                             | 1.1                             | 64.5                            |             |        |
| 2交代制（16時間以上の夜勤） | 1741 | 372                        | 79                              | 38                              | 11                              | 5                               | 21                              | 1215        | 12.3   |
| 100.0           | 21.4 | 4.5                        | 2.2                             | 0.6                             | 0.3                             | 1.2                             | 69.8                            |             |        |
| 3交代制・変則3交代制     | 1244 | 253                        | 78                              | 29                              | 7                               | 9                               | 8                               | 860         | 10.9   |
| 100.0           | 20.3 | 6.3                        | 2.3                             | 0.6                             | 0.7                             | 0.6                             | 69.1                            |             |        |
| 主として日勤のみ        | 1084 | 175                        | 61                              | 40                              | 13                              | 10                              | 14                              | 771         | 16.6   |
| 100.0           | 16.1 | 5.6                        | 3.7                             | 1.2                             | 0.9                             | 1.3                             | 71.1                            |             |        |

※全体の調査数には勤務形態がその他、無回答のものを含みため、全体の調査数は各勤務形態の調査数の合計と一致しない。

問4（1）配属部署

|                | 調査数  | (上段:回答数(件), 下段:割合(%))      |                                 |                                 |                                 |                                 |                                 |             | 平均(時間) |
|----------------|------|----------------------------|---------------------------------|---------------------------------|---------------------------------|---------------------------------|---------------------------------|-------------|--------|
|                |      | 1<br>0<br>時<br>間<br>未<br>満 | 1<br>未<br>0<br>時<br>間<br>以<br>上 | 2<br>未<br>0<br>時<br>間<br>以<br>上 | 3<br>未<br>0<br>時<br>間<br>以<br>上 | 4<br>未<br>0<br>時<br>間<br>以<br>上 | 5<br>未<br>0<br>時<br>間<br>以<br>上 | 無<br>回<br>答 |        |
| 全体             | 5692 | 1186                       | 318                             | 135                             | 41                              | 30                              | 60                              | 3922        | 12.4   |
| 100.0          | 20.8 | 5.6                        | 2.4                             | 0.7                             | 0.5                             | 1.1                             | 68.9                            |             |        |
| 一般病棟等          | 3496 | 663                        | 234                             | 112                             | 33                              | 22                              | 31                              | 2401        | 13.0   |
| 100.0          | 19.0 | 6.7                        | 3.2                             | 0.9                             | 0.6                             | 0.9                             | 68.7                            |             |        |
| 一般病棟以外         | 1468 | 361                        | 26                              | 7                               | 1                               | 3                               | 17                              | 1053        | 9.5    |
| 100.0          | 24.6 | 1.8                        | 0.5                             | 0.1                             | 0.2                             | 1.2                             | 71.7                            |             |        |
| 集中治療系治療室（ユニット） | 284  | 69                         | 21                              | 6                               | 3                               | 4                               | 4                               | 180         | 12.7   |
| 100.0          | 24.3 | 7.4                        | 2.1                             | 1.1                             | 0.4                             | 1.4                             | 63.4                            |             |        |

※全体の調査数には配属部署がその他、無回答のものを含みため、全体の調査数は各配属部署の調査数の合計と一致しない。

※「一般病棟等」は問4(1)で「一般」「緩和ケア」「緩和ケア」「回復期リハビリテーション」と回答した者、「一般病棟以外」は同設問で「災害療養」「介護療養」「精神科（認知症専門）」「特殊疾患療法」と回答した者。「集中治療系治療室（ユニット）」は同設問で「救急救命センター」「集中治療室」「新生児集中治療室（NICU）」「新生児回復室(GCU)」「ハイケアユニット」「脳卒中ケアユニット」と回答した者を指す。

問5看護職員経験年数

|            | 調査数  | (上段:回答数(件), 下段:割合(%))      |                                 |                                 |                                 |                                 |                                 |             | 平均(時間) |
|------------|------|----------------------------|---------------------------------|---------------------------------|---------------------------------|---------------------------------|---------------------------------|-------------|--------|
|            |      | 1<br>0<br>時<br>間<br>未<br>満 | 1<br>未<br>0<br>時<br>間<br>以<br>上 | 2<br>未<br>0<br>時<br>間<br>以<br>上 | 3<br>未<br>0<br>時<br>間<br>以<br>上 | 4<br>未<br>0<br>時<br>間<br>以<br>上 | 5<br>未<br>0<br>時<br>間<br>以<br>上 | 無<br>回<br>答 |        |
| 全体         | 5692 | 1186                       | 318                             | 135                             | 41                              | 30                              | 60                              | 3922        | 12.4   |
| 100.0      | 20.8 | 5.6                        | 2.4                             | 0.7                             | 0.5                             | 1.1                             | 68.9                            |             |        |
| 5年未満       | 636  | 93                         | 33                              | 15                              | 2                               | 2                               | 3                               | 388         | 10.4   |
| 100.0      | 17.4 | 6.2                        | 2.8                             | 0.4                             | 0.4                             | 0.6                             | 72.4                            |             |        |
| 5年以上10年未満  | 780  | 190                        | 53                              | 15                              | 2                               | 4                               | 14                              | 502         | 14.2   |
| 100.0      | 24.4 | 6.8                        | 1.9                             | 0.3                             | 0.5                             | 1.8                             | 64.4                            |             |        |
| 10年以上15年未満 | 745  | 168                        | 51                              | 13                              | 7                               | 2                               | 7                               | 497         | 12.1   |
| 100.0      | 22.6 | 6.8                        | 1.7                             | 0.9                             | 0.3                             | 0.9                             | 66.7                            |             |        |
| 15年以上20年未満 | 882  | 211                        | 54                              | 18                              | 7                               | 4                               | 12                              | 576         | 12.4   |
| 100.0      | 23.9 | 6.1                        | 2.0                             | 0.8                             | 0.5                             | 1.4                             | 65.3                            |             |        |
| 20年以上      | 2467 | 482                        | 119                             | 73                              | 22                              | 15                              | 21                              | 1755        | 12.4   |
| 100.0      | 18.7 | 4.8                        | 3.0                             | 0.9                             | 0.6                             | 0.9                             | 71.1                            |             |        |

※全体の調査数には経験年数が無回答のものを含みため、全体の調査数は各経験年数の調査数の合計と一致しない。

問5許可病床数

|          | 調査数  | (上段:回答数(件), 下段:割合(%))      |                                 |                                 |                                 |                                 |                                 |             | 平均(時間) |
|----------|------|----------------------------|---------------------------------|---------------------------------|---------------------------------|---------------------------------|---------------------------------|-------------|--------|
|          |      | 1<br>0<br>時<br>間<br>未<br>満 | 1<br>未<br>0<br>時<br>間<br>以<br>上 | 2<br>未<br>0<br>時<br>間<br>以<br>上 | 3<br>未<br>0<br>時<br>間<br>以<br>上 | 4<br>未<br>0<br>時<br>間<br>以<br>上 | 5<br>未<br>0<br>時<br>間<br>以<br>上 | 無<br>回<br>答 |        |
| 全体       | 5692 | 1186                       | 318                             | 135                             | 41                              | 30                              | 60                              | 3922        | 12.4   |
| 100.0    | 20.8 | 5.6                        | 2.4                             | 0.7                             | 0.5                             | 1.1                             | 68.9                            |             |        |
| 99床以下    | 376  | 116                        | 15                              | 6                               | 0                               | 3                               | 9                               | 227         | 13.1   |
| 100.0    | 30.9 | 4.0                        | 1.6                             | 0.0                             | 0.8                             | 2.4                             | 60.4                            |             |        |
| 100～199床 | 439  | 107                        | 40                              | 18                              | 1                               | 3                               | 4                               | 306         | 11.4   |
| 100.0    | 24.4 | 2.3                        | 1.8                             | 0.2                             | 0.7                             | 0.9                             | 69.7                            |             |        |
| 200～299床 | 727  | 170                        | 24                              | 4                               | 5                               | 2                               | 9                               | 513         | 10.6   |
| 100.0    | 23.4 | 3.3                        | 0.6                             | 0.7                             | 0.3                             | 1.2                             | 70.6                            |             |        |
| 300床以上   | 2662 | 498                        | 199                             | 89                              | 23                              | 12                              | 26                              | 1815        | 13.4   |
| 100.0    | 24.7 | 7.7                        | 3.3                             | 0.9                             | 0.5                             | 1.0                             | 68.2                            |             |        |

※全体の調査数には許可病床数が無回答のものを含みため、全体の調査数は各許可病床数の調査数の合計と一致しない。

問23①本病院b.勤務先に労働時間として把握されている（申告している）時間繁忙期

問1（2）年齢

|        | 調査数  | (上段:回答数(件), 下段:割合(%))      |                                 |                                 |                                 |                                 |                                 |             | 平均(時間) |
|--------|------|----------------------------|---------------------------------|---------------------------------|---------------------------------|---------------------------------|---------------------------------|-------------|--------|
|        |      | 1<br>0<br>時<br>間<br>未<br>満 | 1<br>未<br>0<br>時<br>間<br>以<br>上 | 2<br>未<br>0<br>時<br>間<br>以<br>上 | 3<br>未<br>0<br>時<br>間<br>以<br>上 | 4<br>未<br>0<br>時<br>間<br>以<br>上 | 5<br>未<br>0<br>時<br>間<br>以<br>上 | 無<br>回<br>答 |        |
| 全体     | 5692 | 756                        | 361                             | 213                             | 113                             | 42                              | 72                              | 4135        | 16.7   |
| 100.0  | 13.3 | 6.3                        | 3.7                             | 2.0                             | 0.7                             | 1.3                             | 72.6                            |             |        |
| 20歳以下  | 920  | 116                        | 63                              | 43                              | 18                              | 8                               | 10                              | 692         | 17.0   |
| 100.0  | 12.6 | 6.8                        | 4.7                             | 2.0                             | 0.9                             | 1.1                             | 72.0                            |             |        |
| 30歳代   | 1414 | 211                        | 93                              | 57                              | 23                              | 10                              | 19                              | 1001        | 16.6   |
| 100.0  | 14.9 | 6.6                        | 4.0                             | 1.6                             | 0.7                             | 1.3                             | 70.8                            |             |        |
| 40歳代   | 1923 | 256                        | 137                             | 69                              | 49                              | 14                              | 22                              | 1376        | 16.6   |
| 100.0  | 13.3 | 7.1                        | 3.6                             | 2.5                             | 0.7                             | 1.1                             | 71.6                            |             |        |
| 50歳代以上 | 1386 | 168                        | 65                              | 42                              | 21                              | 10                              | 21                              | 1059        | 16.6   |
| 100.0  | 12.1 | 4.7                        | 3.0                             | 1.5                             | 0.7                             | 1.5                             | 76.4                            |             |        |

※全体の調査数には年齢階級が無回答のものを含むため、全体の調査数は各年齢階級の調査数の合計と一致しない。

問2（2）職階等

|                                 | 調査数  | (上段:回答数(件), 下段:割合(%))      |                                 |                                 |                                 |                                 |                                 |             | 平均(時間) |
|---------------------------------|------|----------------------------|---------------------------------|---------------------------------|---------------------------------|---------------------------------|---------------------------------|-------------|--------|
|                                 |      | 1<br>0<br>時<br>間<br>未<br>満 | 1<br>未<br>0<br>時<br>間<br>以<br>上 | 2<br>未<br>0<br>時<br>間<br>以<br>上 | 3<br>未<br>0<br>時<br>間<br>以<br>上 | 4<br>未<br>0<br>時<br>間<br>以<br>上 | 5<br>未<br>0<br>時<br>間<br>以<br>上 | 無<br>回<br>答 |        |
| 全体                              | 5692 | 756                        | 361                             | 213                             | 113                             | 42                              | 72                              | 4135        | 16.7   |
| 100.0                           | 13.3 | 6.3                        | 3.7                             | 2.0                             | 0.7                             | 1.3                             | 72.6                            |             |        |
| 管理職にある看護職員<br>(看護師長等、主任、係長等除く。) | 1466 | 122                        | 67                              | 45                              | 40                              | 12                              | 24                              | 1156        | 21.6   |
| 100.0                           | 8.3  | 4.6                        | 3.1                             | 2.7                             | 0.8                             | 1.6                             | 78.9                            |             |        |
| 管理職にない看護職員                      | 4035 | 610                        | 278                             | 163                             | 72                              | 30                              | 46                              | 2836        | 15.4   |
| 100.0                           | 15.1 | 6.9                        | 4.0                             | 1.8                             | 0.7                             | 1.1                             | 70.3                            |             |        |

※全体の調査数には職階等が無回答のものを含むため、全体の調査数は各職階等の調査数の合計と一致しない。

問2（3）勤務形態

|                 | 調査数  | (上段:回答数(件), 下段:割合(%))      |                                 |                                 |                                 |                                 |                                 |             | 平均(時間) |
|-----------------|------|----------------------------|---------------------------------|---------------------------------|---------------------------------|---------------------------------|---------------------------------|-------------|--------|
|                 |      | 1<br>0<br>時<br>間<br>未<br>満 | 1<br>未<br>0<br>時<br>間<br>以<br>上 | 2<br>未<br>0<br>時<br>間<br>以<br>上 | 3<br>未<br>0<br>時<br>間<br>以<br>上 | 4<br>未<br>0<br>時<br>間<br>以<br>上 | 5<br>未<br>0<br>時<br>間<br>以<br>上 | 無<br>回<br>答 |        |
| 全体              | 5692 | 756                        | 361                             | 213                             | 113                             | 42                              | 72                              | 4135        | 16.7   |
| 100.0           | 13.3 | 6.3                        | 3.7                             | 2.0                             | 0.7                             | 1.3                             | 72.6                            |             |        |
| 2交代制(16時間未満の夜勤) | 1332 | 207                        | 100                             | 48                              | 23                              | 6                               | 12                              | 936         | 15.0   |
| 100.0           | 15.5 | 7.5                        | 3.6                             | 1.7                             | 0.5                             | 0.9                             | 70.3                            |             |        |
| 2交代制(16時間以上の夜勤) | 1741 | 237                        | 112                             | 57                              | 32                              | 8                               | 26                              | 1269        | 17.5   |
| 100.0           | 13.6 | 6.4                        | 3.3                             | 1.8                             | 0.5                             | 1.5                             | 72.9                            |             |        |
| 3交代制・変則3交代制     | 1244 | 175                        | 77                              | 57                              | 19                              | 14                              | 15                              | 887         | 15.7   |
| 100.0           | 14.1 | 6.2                        | 4.6                             | 1.5                             | 1.1                             | 1.2                             | 71.3                            |             |        |
| 主として日勤のみ        | 1084 | 103                        | 56                              | 44                              | 35                              | 10                              | 17                              | 819         | 19.8   |
| 100.0           | 9.5  | 5.2                        | 4.1                             | 3.2                             | 0.9                             | 1.6                             | 75.6                            |             |        |

※全体の調査数には勤務形態がその他、無回答のものを含むため、全体の調査数は各勤務形態の調査数の合計と一致しない。

問4（1）配属部署

|                | 調査数  | (上段:回答数(件), 下段:割合(%))      |                                 |                                 |                                 |                                 |                                 |             | 平均(時間) |
|----------------|------|----------------------------|---------------------------------|---------------------------------|---------------------------------|---------------------------------|---------------------------------|-------------|--------|
|                |      | 1<br>0<br>時<br>間<br>未<br>満 | 1<br>未<br>0<br>時<br>間<br>以<br>上 | 2<br>未<br>0<br>時<br>間<br>以<br>上 | 3<br>未<br>0<br>時<br>間<br>以<br>上 | 4<br>未<br>0<br>時<br>間<br>以<br>上 | 5<br>未<br>0<br>時<br>間<br>以<br>上 | 無<br>回<br>答 |        |
| 全体             | 5692 | 756                        | 361                             | 213                             | 113                             | 42                              | 72                              | 4135        | 16.7   |
| 100.0          | 13.3 | 6.3                        | 3.7                             | 2.0                             | 0.7                             | 1.3                             | 72.6                            |             |        |
| 一般病棟等          | 3496 | 393                        | 255                             | 166                             | 91                              | 34                              | 48                              | 2509        | 18.9   |
| 100.0          | 11.2 | 7.3                        | 4.7                             | 2.6                             | 1.0                             | 1.4                             | 71.8                            |             |        |
| 一般病棟以外         | 1468 | 268                        | 46                              | 7                               | 5                               | 3                               | 10                              | 1129        | 9.3    |
| 100.0          | 18.3 | 3.1                        | 0.5                             | 0.3                             | 0.2                             | 0.7                             | 76.9                            |             |        |
| 集中治療系治療室(ユニット) | 284  | 38                         | 22                              | 16                              | 4                               | 0                               | 3                               | 201         | 13.9   |
| 100.0          | 13.4 | 7.7                        | 5.6                             | 1.4                             | 0.0                             | 1.1                             | 70.8                            |             |        |

※全体の調査数には配属部署がその他、無回答のものを含むため、全体の調査数は各配属部署の調査数の合計と一致しない。  
※「一般病棟等」は問4(1)で「一般」「地域包括ケア」「緩和ケア」「緩和ケア」「回復期リハビリテーション」と回答した者、「一般病棟以外」は回復期「回復期」「介護療養」「精神科」「認知症専門」「特殊疾患療法」と回答した者、「集中治療系治療室(ユニット)」は回復期で「救急救命センター」「集中治療室」「新生児集中治療室(NICU)」「新生児回復室(GCU)」「ハイケアユニット」「脳卒中ケアユニット」と回答した者を指す。

問5看護職員経験年数

|            | 調査数  | (上段:回答数(件), 下段:割合(%))      |                                 |                                 |                                 |                                 |                                 |             | 平均(時間) |
|------------|------|----------------------------|---------------------------------|---------------------------------|---------------------------------|---------------------------------|---------------------------------|-------------|--------|
|            |      | 1<br>0<br>時<br>間<br>未<br>満 | 1<br>未<br>0<br>時<br>間<br>以<br>上 | 2<br>未<br>0<br>時<br>間<br>以<br>上 | 3<br>未<br>0<br>時<br>間<br>以<br>上 | 4<br>未<br>0<br>時<br>間<br>以<br>上 | 5<br>未<br>0<br>時<br>間<br>以<br>上 | 無<br>回<br>答 |        |
| 全体         | 5692 | 756                        | 361                             | 213                             | 113                             | 42                              | 72                              | 4135        | 16.7   |
| 5年未満       | 536  | 60                         | 32                              | 24                              | 12                              | 2                               | 4                               | 402         | 15.8   |
| 100.0      | 11.2 | 6.0                        | 4.5                             | 2.2                             | 0.4                             | 0.7                             | 75.0                            |             |        |
| 5年以上10年未満  | 780  | 130                        | 56                              | 30                              | 14                              | 6                               | 15                              | 529         | 18.4   |
| 100.0      | 16.7 | 7.2                        | 3.8                             | 1.8                             | 0.8                             | 1.9                             | 67.8                            |             |        |
| 10年以上15年未満 | 745  | 95                         | 59                              | 30                              | 13                              | 5                               | 11                              | 532         | 17.6   |
| 100.0      | 12.8 | 7.9                        | 4.0                             | 1.7                             | 0.7                             | 1.5                             | 71.4                            |             |        |
| 15年以上20年未満 | 882  | 121                        | 66                              | 33                              | 20                              | 8                               | 9                               | 625         | 15.5   |
| 100.0      | 13.7 | 7.5                        | 3.7                             | 2.3                             | 0.9                             | 1.0                             | 70.9                            |             |        |
| 20年以上      | 2467 | 307                        | 136                             | 90                              | 52                              | 19                              | 31                              | 1832        | 16.8   |
| 100.0      | 12.4 | 5.5                        | 3.6                             | 2.1                             | 0.8                             | 1.3                             | 74.3                            |             |        |

※全体の調査数には経験年数が無回答のものを含むため、全体の調査数は各経験年数の調査数の合計と一致しない。

問5許可病床数

|          | 調査数  | (上段:回答数(件), 下段:割合(%))      |                                 |                                 |                                 |                                 |                                 |             | 平均(時間) |
|----------|------|----------------------------|---------------------------------|---------------------------------|---------------------------------|---------------------------------|---------------------------------|-------------|--------|
|          |      | 1<br>0<br>時<br>間<br>未<br>満 | 1<br>未<br>0<br>時<br>間<br>以<br>上 | 2<br>未<br>0<br>時<br>間<br>以<br>上 | 3<br>未<br>0<br>時<br>間<br>以<br>上 | 4<br>未<br>0<br>時<br>間<br>以<br>上 | 5<br>未<br>0<br>時<br>間<br>以<br>上 | 無<br>回<br>答 |        |
| 全体       | 5692 | 756                        | 361                             | 213                             | 113                             | 42                              | 72                              | 4135        | 16.7   |
| 100.0    | 13.3 | 6.3                        | 3.7                             | 2.0                             | 0.7                             | 1.3                             | 72.6                            |             |        |
| 99床以下    | 376  | 80                         | 27                              | 8                               | 5                               | 2                               | 6                               | 248         | 13.9   |
| 100.0    | 21.3 | 7.2                        | 2.1                             | 1.3                             | 0.5                             | 1.6                             | 66.0                            |             |        |
| 100~199床 | 439  | 81                         | 17                              | 8                               | 4                               | 3                               | 3                               | 319         | 12.3   |
| 100.0    | 18.5 | 3.9                        | 1.8                             | 1.8                             | 0.7                             | 0.7                             | 72.7                            |             |        |
| 200~299床 | 727  | 122                        | 27                              | 14                              | 11                              | 2                               | 10                              | 541         | 13.9   |
| 100.0    | 16.8 | 3.7                        | 1.9                             | 1.5                             | 0.3                             | 1.4                             | 74.4                            |             |        |
| 300床以上   | 2662 | 286                        | 200                             | 132                             | 70                              | 19                              | 39                              | 1916        | 19.4   |
| 100.0    | 10.7 | 7.4                        | 5.0                             | 2.6                             | 0.7                             | 1.5                             | 72.0                            |             |        |

※全体の調査数には許可病床数が無回答のものを含むため、全体の調査数は各許可病床数の調査数の合計と一致しない。



問23の夜勤回数2交代の場合通常期（回）

問1（2）年齢

|       | 調査数  | (上段:回答数(件) 下段:割合(%)) |                  |                        |                        |                       | 平均(回) |             |
|-------|------|----------------------|------------------|------------------------|------------------------|-----------------------|-------|-------------|
|       |      | 5<br>回<br>未<br>満     | 5<br>回<br>以<br>上 | 満1<br>0<br>回<br>以<br>上 | 満1<br>5<br>回<br>以<br>上 | 2<br>0<br>回<br>以<br>上 |       | 無<br>回<br>答 |
| 全体    | 3073 | 1612                 | 813              | 17                     | 0                      | 0                     | 631   | 4.2         |
| 100.0 | 52.5 | 26.5                 | 0.6              | 0.0                    | 0.0                    | 20.5                  |       |             |
| 20歳以下 | 629  | 291                  | 226              | 4                      | 0                      | 0                     | 118   | 4.6         |
| 100.0 | 44.7 | 35.9                 | 0.6              | 0.0                    | 0.0                    | 18.8                  |       |             |
| 30歳代  | 896  | 495                  | 240              | 3                      | 0                      | 0                     | 158   | 4.2         |
| 100.0 | 55.2 | 26.8                 | 0.3              | 0.0                    | 0.0                    | 17.6                  |       |             |
| 40歳代  | 484  | 556                  | 215              | 7                      | 0                      | 0                     | 206   | 4.0         |
| 100.0 | 56.5 | 21.8                 | 0.7              | 0.0                    | 0.0                    | 20.9                  |       |             |
| 50歳以上 | 537  | 267                  | 124              | 3                      | 0                      | 0                     | 143   | 4.0         |
| 100.0 | 49.7 | 23.1                 | 0.6              | 0.0                    | 0.0                    | 26.6                  |       |             |

※全体の調査数には年齢階級が無回答のものを含み、全体の調査数は各年齢階級の調査数の合計と一致しない。

問2（2）職階等

|                                 | 調査数  | (上段:回答数(件) 下段:割合(%)) |                  |                        |                        |                       | 平均(回) |             |
|---------------------------------|------|----------------------|------------------|------------------------|------------------------|-----------------------|-------|-------------|
|                                 |      | 5<br>回<br>未<br>満     | 5<br>回<br>以<br>上 | 満1<br>0<br>回<br>以<br>上 | 満1<br>5<br>回<br>以<br>上 | 2<br>0<br>回<br>以<br>上 |       | 無<br>回<br>答 |
| 全体                              | 3073 | 1612                 | 813              | 17                     | 0                      | 0                     | 631   | 4.2         |
| 100.0                           | 52.5 | 26.5                 | 0.6              | 0.0                    | 0.0                    | 20.5                  |       |             |
| 管理職にある看護職員<br>(看護師長等、主任、係長等除く。) | 482  | 297                  | 50               | 1                      | 0                      | 0                     | 134   | 3.2         |
| 100.0                           | 61.6 | 10.4                 | 0.2              | 0.0                    | 0.0                    | 27.8                  |       |             |
| 管理職にない看護職員                      | 2590 | 1274                 | 736              | 16                     | 0                      | 0                     | 474   | 4.4         |
| 100.0                           | 51.0 | 29.4                 | 0.6              | 0.0                    | 0.0                    | 19.0                  |       |             |

※全体の調査数には職階等が無回答のものを含み、全体の調査数は各職階等の調査数の合計と一致しない。

問2（3）勤務形態

|                 | 調査数  | (上段:回答数(件) 下段:割合(%)) |                  |                        |                        |                       | 平均(回) |             |
|-----------------|------|----------------------|------------------|------------------------|------------------------|-----------------------|-------|-------------|
|                 |      | 5<br>回<br>未<br>満     | 5<br>回<br>以<br>上 | 満1<br>0<br>回<br>以<br>上 | 満1<br>5<br>回<br>以<br>上 | 2<br>0<br>回<br>以<br>上 |       | 無<br>回<br>答 |
| 全体              | 3073 | 1612                 | 813              | 17                     | 0                      | 0                     | 631   | 4.2         |
| 100.0           | 52.5 | 26.5                 | 0.6              | 0.0                    | 0.0                    | 20.5                  |       |             |
| 2交代制(16時間未満の夜勤) | 1332 | 611                  | 345              | 6                      | 0                      | 0                     | 270   | 4.2         |
| 100.0           | 53.4 | 25.9                 | 0.5              | 0.0                    | 0.0                    | 20.3                  |       |             |
| 2交代制(16時間以上の夜勤) | 1741 | 901                  | 468              | 11                     | 0                      | 0                     | 361   | 4.2         |
| 100.0           | 51.8 | 26.9                 | 0.6              | 0.0                    | 0.0                    | 20.7                  |       |             |
| 3交代制・変則3交代制     | 0    | 0                    | 0                | 0                      | 0                      | 0                     | 0     | 0.0         |
| 0.0             | 0.0  | 0.0                  | 0.0              | 0.0                    | 0.0                    | 0.0                   | 0.0   |             |
| 主として日勤のみ        | 0    | 0                    | 0                | 0                      | 0                      | 0                     | 0     | 0.0         |
| 0.0             | 0.0  | 0.0                  | 0.0              | 0.0                    | 0.0                    | 0.0                   | 0.0   |             |

※全体の調査数には勤務形態がその他、無回答のものを含み、全体の調査数は各勤務形態の調査数の合計と一致しない。

問4（1）配属部署

|                | 調査数  | (上段:回答数(件) 下段:割合(%)) |                  |                        |                        |                       | 平均(回) |             |
|----------------|------|----------------------|------------------|------------------------|------------------------|-----------------------|-------|-------------|
|                |      | 5<br>回<br>未<br>満     | 5<br>回<br>以<br>上 | 満1<br>0<br>回<br>以<br>上 | 満1<br>5<br>回<br>以<br>上 | 2<br>0<br>回<br>以<br>上 |       | 無<br>回<br>答 |
| 全体             | 3073 | 1612                 | 813              | 17                     | 0                      | 0                     | 631   | 4.2         |
| 100.0          | 52.5 | 26.5                 | 0.6              | 0.0                    | 0.0                    | 20.5                  |       |             |
| 一般病棟等          | 2015 | 1119                 | 519              | 11                     | 0                      | 0                     | 366   | 4.2         |
| 100.0          | 55.5 | 25.8                 | 0.5              | 0.0                    | 0.0                    | 18.2                  |       |             |
| 一般病棟以外         | 826  | 395                  | 212              | 2                      | 0                      | 0                     | 217   | 4.2         |
| 100.0          | 47.8 | 25.7                 | 0.2              | 0.0                    | 0.0                    | 26.3                  |       |             |
| 集中治療系治療室(ユニット) | 140  | 45                   | 37               | 3                      | 0                      | 0                     | 27    | 5.1         |
| 100.0          | 30.7 | 47.9                 | 2.1              | 0.0                    | 0.0                    | 19.3                  |       |             |

※全体の調査数には配属部署がその他、無回答のものを含み、全体の調査数は各配属部署の調査数の合計と一致しない。

※「一般病棟等」は問4(1)で「一般」「地域包括ケア」「緩和ケア」「回復期リハビリテーション」と回答した者、「一般病棟以外」は同設問で「医療療養」「介護療養」「精神科」「精神科(認知症専門)」「特殊疾患療法」と回答した者、「集中治療系治療室(ユニット)」は同設問で「救急救命センター」「集中治療室」「集中治療室(NICU)」「新生児回復室(GCU)」「ハイケアユニット」「脳卒中ケアユニット」と回答した者を指す。

問5看護職員経験年数

|            | 調査数  | (上段:回答数(件) 下段:割合(%)) |                  |                        |                        |                       | 平均(回) |             |
|------------|------|----------------------|------------------|------------------------|------------------------|-----------------------|-------|-------------|
|            |      | 5<br>回<br>未<br>満     | 5<br>回<br>以<br>上 | 満1<br>0<br>回<br>以<br>上 | 満1<br>5<br>回<br>以<br>上 | 2<br>0<br>回<br>以<br>上 |       | 無<br>回<br>答 |
| 全体         | 3073 | 1612                 | 813              | 17                     | 0                      | 0                     | 631   | 4.2         |
| 100.0      | 52.5 | 26.5                 | 0.6              | 0.0                    | 0.0                    | 20.5                  |       |             |
| 5年未満       | 365  | 170                  | 120              | 3                      | 0                      | 0                     | 72    | 4.6         |
| 100.0      | 46.6 | 32.9                 | 0.8              | 0.0                    | 0.0                    | 19.7                  |       |             |
| 5年以上10年未満  | 542  | 257                  | 188              | 2                      | 0                      | 0                     | 95    | 4.6         |
| 100.0      | 47.4 | 34.7                 | 0.4              | 0.0                    | 0.0                    | 17.5                  |       |             |
| 10年以上15年未満 | 466  | 252                  | 128              | 2                      | 0                      | 0                     | 84    | 4.2         |
| 100.0      | 54.1 | 27.5                 | 0.4              | 0.0                    | 0.0                    | 18.0                  |       |             |
| 15年以上20年未満 | 507  | 301                  | 110              | 3                      | 0                      | 0                     | 93    | 4.0         |
| 100.0      | 59.4 | 21.7                 | 0.6              | 0.0                    | 0.0                    | 18.3                  |       |             |
| 20年以上      | 1049 | 556                  | 232              | 7                      | 0                      | 0                     | 254   | 4.0         |
| 100.0      | 53.0 | 22.1                 | 0.7              | 0.0                    | 0.0                    | 24.2                  |       |             |

※全体の調査数には経験年数が無回答のものを含み、全体の調査数は各経験年数の調査数の合計と一致しない。

問5許可病床数

|          | 調査数  | (上段:回答数(件) 下段:割合(%)) |                  |                        |                        |                       | 平均(回) |             |
|----------|------|----------------------|------------------|------------------------|------------------------|-----------------------|-------|-------------|
|          |      | 5<br>回<br>未<br>満     | 5<br>回<br>以<br>上 | 満1<br>0<br>回<br>以<br>上 | 満1<br>5<br>回<br>以<br>上 | 2<br>0<br>回<br>以<br>上 |       | 無<br>回<br>答 |
| 全体       | 3073 | 1612                 | 813              | 17                     | 0                      | 0                     | 631   | 4.2         |
| 100.0    | 52.5 | 26.5                 | 0.6              | 0.0                    | 0.0                    | 20.5                  |       |             |
| 99床以下    | 217  | 116                  | 52               | 0                      | 0                      | 0                     | 49    | 4.1         |
| 100.0    | 53.5 | 24.0                 | 0.0              | 0.0                    | 0.0                    | 22.6                  |       |             |
| 100~199床 | 252  | 127                  | 67               | 0                      | 0                      | 0                     | 58    | 4.1         |
| 100.0    | 50.4 | 26.6                 | 0.0              | 0.0                    | 0.0                    | 23.0                  |       |             |
| 200~299床 | 392  | 215                  | 97               | 2                      | 0                      | 0                     | 78    | 4.2         |
| 100.0    | 54.8 | 24.7                 | 0.5              | 0.0                    | 0.0                    | 19.9                  |       |             |
| 300床以上   | 1477 | 771                  | 413              | 9                      | 0                      | 0                     | 284   | 4.2         |
| 100.0    | 52.2 | 28.0                 | 0.6              | 0.0                    | 0.0                    | 19.2                  |       |             |

※全体の調査数には許可病床数が無回答のものを含み、全体の調査数は各許可病床数の調査数の合計と一致しない。

問23の夜勤回数2交代の場合繁忙期（回）

問1（2）年齢

|        | 調査数   | (上段:回答数(件) 下段:割合(%)) |                  |                        |                        |                       | 平均(回) |             |
|--------|-------|----------------------|------------------|------------------------|------------------------|-----------------------|-------|-------------|
|        |       | 5<br>回<br>未<br>満     | 5<br>回<br>以<br>上 | 満1<br>0<br>回<br>以<br>上 | 満1<br>5<br>回<br>以<br>上 | 2<br>0<br>回<br>以<br>上 |       | 無<br>回<br>答 |
| 全体     | 3073  | 1178                 | 1207             | 30                     | 0                      | 1                     | 657   | 4.7         |
|        | 100.0 | 38.3                 | 39.3             | 1.0                    | 0.0                    | 0.0                   | 21.4  |             |
| 20歳以下  | 629   | 176                  | 324              | 10                     | 0                      | 0                     | 119   | 5.1         |
|        | 100.0 | 28.0                 | 51.5             | 1.6                    | 0.0                    | 0.0                   | 18.9  |             |
| 30歳代   | 896   | 366                  | 363              | 5                      | 0                      | 1                     | 161   | 4.7         |
|        | 100.0 | 40.8                 | 40.5             | 0.6                    | 0.0                    | 0.1                   | 18.0  |             |
| 40歳代   | 984   | 421                  | 325              | 11                     | 0                      | 0                     | 227   | 4.5         |
|        | 100.0 | 42.8                 | 33.0             | 1.1                    | 0.0                    | 0.0                   | 23.1  |             |
| 50歳代以上 | 537   | 205                  | 124              | 4                      | 0                      | 0                     | 144   | 4.5         |
|        | 100.0 | 38.2                 | 34.3             | 0.7                    | 0.0                    | 0.0                   | 26.8  |             |

※全体の調査数には年齢階級が無回答のものを含みため、全体の調査数は各年齢階級の調査数の合計と一致しない。

問2（2）職階等

|                                 | 調査数   | (上段:回答数(件) 下段:割合(%)) |                  |                        |                        |                       | 平均(回) |             |
|---------------------------------|-------|----------------------|------------------|------------------------|------------------------|-----------------------|-------|-------------|
|                                 |       | 5<br>回<br>未<br>満     | 5<br>回<br>以<br>上 | 満1<br>0<br>回<br>以<br>上 | 満1<br>5<br>回<br>以<br>上 | 2<br>0<br>回<br>以<br>上 |       | 無<br>回<br>答 |
| 全体                              | 3073  | 1178                 | 1207             | 30                     | 0                      | 1                     | 657   | 4.7         |
|                                 | 100.0 | 38.3                 | 39.3             | 1.0                    | 0.0                    | 0.0                   | 21.4  |             |
| 管理職にある看護職員<br>(看護師長等、主任、係長等除く。) | 482   | 250                  | 92               | 0                      | 0                      | 0                     | 140   | 3.7         |
|                                 | 100.0 | 51.9                 | 19.1             | 0.0                    | 0.0                    | 0.0                   | 29.0  |             |
| 管理職にない看護職員                      | 2500  | 899                  | 1079             | 29                     | 0                      | 1                     | 492   | 4.8         |
|                                 | 100.0 | 36.0                 | 43.2             | 1.2                    | 0.0                    | 0.0                   | 19.7  |             |

※全体の調査数には職階等が無回答のものを含みため、全体の調査数は各職階等の調査数の合計と一致しない。

問2（3）勤務形態

|                 | 調査数   | (上段:回答数(件) 下段:割合(%)) |                  |                        |                        |                       | 平均(回) |             |
|-----------------|-------|----------------------|------------------|------------------------|------------------------|-----------------------|-------|-------------|
|                 |       | 5<br>回<br>未<br>満     | 5<br>回<br>以<br>上 | 満1<br>0<br>回<br>以<br>上 | 満1<br>5<br>回<br>以<br>上 | 2<br>0<br>回<br>以<br>上 |       | 無<br>回<br>答 |
| 全体              | 3073  | 1178                 | 1207             | 30                     | 0                      | 1                     | 657   | 4.7         |
|                 | 100.0 | 38.3                 | 39.3             | 1.0                    | 0.0                    | 0.0                   | 21.4  |             |
| 2交代制(16時間未満の夜勤) | 1332  | 520                  | 509              | 12                     | 0                      | 0                     | 291   | 4.6         |
|                 | 100.0 | 39.0                 | 38.2             | 0.9                    | 0.0                    | 0.0                   | 21.8  |             |
| 2交代制(16時間以上の夜勤) | 1741  | 658                  | 698              | 18                     | 0                      | 1                     | 366   | 4.7         |
|                 | 100.0 | 37.8                 | 40.1             | 1.0                    | 0.0                    | 0.1                   | 21.0  |             |
| 3交代制・変則3交代制     | 0     | 0                    | 0                | 0                      | 0                      | 0                     | 0     | 0.0         |
|                 | 0.0   | 0.0                  | 0.0              | 0.0                    | 0.0                    | 0.0                   | 0.0   |             |
| 主として日勤のみ        | 0     | 0                    | 0                | 0                      | 0                      | 0                     | 0     | 0.0         |
|                 | 0.0   | 0.0                  | 0.0              | 0.0                    | 0.0                    | 0.0                   | 0.0   |             |

※全体の調査数には勤務形態がその他、無回答のものを含みため、全体の調査数は各勤務形態の調査数の合計と一致しない。

問4（1）配属部署

|                | 調査数   | (上段:回答数(件) 下段:割合(%)) |                  |                        |                        |                       | 平均(回) |             |
|----------------|-------|----------------------|------------------|------------------------|------------------------|-----------------------|-------|-------------|
|                |       | 5<br>回<br>未<br>満     | 5<br>回<br>以<br>上 | 満1<br>0<br>回<br>以<br>上 | 満1<br>5<br>回<br>以<br>上 | 2<br>0<br>回<br>以<br>上 |       | 無<br>回<br>答 |
| 全体             | 3073  | 1178                 | 1207             | 30                     | 0                      | 1                     | 657   | 4.7         |
|                | 100.0 | 38.3                 | 39.3             | 1.0                    | 0.0                    | 0.0                   | 21.4  |             |
| 一般病棟等          | 2015  | 804                  | 809              | 22                     | 0                      | 0                     | 380   | 4.6         |
|                | 100.0 | 39.9                 | 40.1             | 1.1                    | 0.0                    | 0.0                   | 18.9  |             |
| 一般病棟以外         | 826   | 300                  | 295              | 3                      | 0                      | 0                     | 228   | 4.7         |
|                | 100.0 | 36.3                 | 35.7             | 0.4                    | 0.0                    | 0.0                   | 27.6  |             |
| 集中治療系治療室(ユニット) | 140   | 82                   | 4                | 1                      | 0                      | 0                     | 26    | 5.7         |
|                | 100.0 | 19.3                 | 58.6             | 2.9                    | 0.0                    | 0.7                   | 18.6  |             |

※全体の調査数には配属部署がその他、無回答のものを含みため、全体の調査数は各配属部署の調査数の合計と一致しない。

※「一般病棟等」は問4(1)で「一般」、「地域包括ケア」、「緩和ケア」、「回復期リハビリテーション」と回答した者、「一般病棟以外」は同設問で「医療療養」、「介護療養」、「精神科」、「精神科(認知症専門)」、「特殊疾患療法」と回答した者、「集中治療系治療室(ユニット)」は同設問で「救急救命センター」、「集中治療室」、「新生児集中治療室(NICU)」、「新生児回復室(GCU)」、「ハイケアユニット」、「脳卒中ケアユニット」と回答した者を指す。

問5看護職員経験年数

|            | 調査数   | (上段:回答数(件) 下段:割合(%)) |                  |                        |                        |                       | 平均(回) |             |
|------------|-------|----------------------|------------------|------------------------|------------------------|-----------------------|-------|-------------|
|            |       | 5<br>回<br>未<br>満     | 5<br>回<br>以<br>上 | 満1<br>0<br>回<br>以<br>上 | 満1<br>5<br>回<br>以<br>上 | 2<br>0<br>回<br>以<br>上 |       | 無<br>回<br>答 |
| 全体         | 3073  | 1178                 | 1207             | 30                     | 0                      | 1                     | 657   | 4.7         |
|            | 100.0 | 38.3                 | 39.3             | 1.0                    | 0.0                    | 0.0                   | 21.4  |             |
| 5年未満       | 365   | 103                  | 184              | 7                      | 0                      | 0                     | 71    | 5.1         |
|            | 100.0 | 28.2                 | 50.4             | 1.9                    | 0.0                    | 0.0                   | 19.5  |             |
| 5年以上10年未満  | 542   | 166                  | 274              | 4                      | 0                      | 0                     | 98    | 5.0         |
|            | 100.0 | 30.6                 | 50.6             | 0.7                    | 0.0                    | 0.0                   | 18.1  |             |
| 10年以上15年未満 | 466   | 194                  | 178              | 5                      | 0                      | 0                     | 89    | 4.7         |
|            | 100.0 | 41.6                 | 38.2             | 1.1                    | 0.0                    | 0.0                   | 19.1  |             |
| 15年以上20年未満 | 507   | 222                  | 177              | 4                      | 0                      | 1                     | 103   | 4.5         |
|            | 100.0 | 43.8                 | 34.9             | 0.8                    | 0.0                    | 0.2                   | 20.3  |             |
| 20年以上      | 1049  | 440                  | 338              | 9                      | 0                      | 0                     | 262   | 4.4         |
|            | 100.0 | 41.9                 | 32.2             | 0.9                    | 0.0                    | 0.0                   | 25.0  |             |

※全体の調査数には経験年数が無回答のものを含みため、全体の調査数は各経験年数の調査数の合計と一致しない。

問5許可病床数

|          | 調査数   | (上段:回答数(件) 下段:割合(%)) |                  |                        |                        |                       | 平均(回) |             |
|----------|-------|----------------------|------------------|------------------------|------------------------|-----------------------|-------|-------------|
|          |       | 5<br>回<br>未<br>満     | 5<br>回<br>以<br>上 | 満1<br>0<br>回<br>以<br>上 | 満1<br>5<br>回<br>以<br>上 | 2<br>0<br>回<br>以<br>上 |       | 無<br>回<br>答 |
| 全体       | 3073  | 1178                 | 1207             | 30                     | 0                      | 1                     | 657   | 4.7         |
|          | 100.0 | 38.3                 | 39.3             | 1.0                    | 0.0                    | 0.0                   | 21.4  |             |
| 99床以下    | 217   | 84                   | 75               | 2                      | 0                      | 0                     | 56    | 4.6         |
|          | 100.0 | 38.7                 | 34.6             | 0.9                    | 0.0                    | 0.0                   | 25.8  |             |
| 100～199床 | 252   | 96                   | 83               | 0                      | 0                      | 0                     | 83    | 4.7         |
|          | 100.0 | 38.1                 | 36.9             | 0.0                    | 0.0                    | 0.0                   | 25.0  |             |
| 200～299床 | 392   | 155                  | 144              | 1                      | 0                      | 0                     | 92    | 4.6         |
|          | 100.0 | 39.5                 | 36.7             | 0.3                    | 0.0                    | 0.0                   | 23.5  |             |
| 300床以上   | 1477  | 573                  | 605              | 18                     | 0                      | 1                     | 280   | 4.7         |
|          | 100.0 | 38.8                 | 41.0             | 1.2                    | 0.0                    | 0.1                   | 19.0  |             |

※全体の調査数には許可病床数が無回答のものを含みため、全体の調査数は各許可病床数の調査数の合計と一致しない。

問23の夜勤回数3交代の場合夜勤通常期（回）

問1（2）年齢

|        | 調査数  | (上段:回答数(件) 下段:割合(%)) |                  |                        |                        |                       | 平均(回) |             |
|--------|------|----------------------|------------------|------------------------|------------------------|-----------------------|-------|-------------|
|        |      | 5<br>回<br>未<br>満     | 5<br>回<br>以<br>上 | 満1<br>0<br>回<br>以<br>上 | 満1<br>5<br>回<br>以<br>上 | 2<br>0<br>回<br>以<br>上 |       | 無<br>回<br>答 |
| 全体     | 1244 | 718                  | 220              | 2                      | 0                      | 0                     | 304   | 4.0         |
| 100.0  | 57.7 | 17.7                 | 0.2              | 0.0                    | 0.0                    | 24.4                  |       |             |
| 20歳以下  | 242  | 145                  | 40               | 0                      | 0                      | 0                     | 57    | 4.1         |
| 100.0  | 59.9 | 16.5                 | 0.0              | 0.0                    | 0.0                    | 23.6                  |       |             |
| 30歳代   | 324  | 177                  | 69               | 0                      | 0                      | 0                     | 78    | 4.1         |
| 100.0  | 54.6 | 21.3                 | 0.0              | 0.0                    | 0.0                    | 24.1                  |       |             |
| 40歳代   | 454  | 288                  | 71               | 1                      | 0                      | 0                     | 114   | 3.9         |
| 100.0  | 59.0 | 15.6                 | 0.2              | 0.0                    | 0.0                    | 25.1                  |       |             |
| 50歳代以上 | 220  | 127                  | 124              | 1                      | 0                      | 0                     | 53    | 4.0         |
| 100.0  | 57.7 | 17.7                 | 0.5              | 0.0                    | 0.0                    | 24.1                  |       |             |

※全体の調査数には年齢階級が無回答のものを含み、全体の調査数は各年齢階級の調査数の合計と一致しない。

問2（2）職階等

|                                 | 調査数  | (上段:回答数(件) 下段:割合(%)) |                  |                        |                        |                       | 平均(回) |             |
|---------------------------------|------|----------------------|------------------|------------------------|------------------------|-----------------------|-------|-------------|
|                                 |      | 5<br>回<br>未<br>満     | 5<br>回<br>以<br>上 | 満1<br>0<br>回<br>以<br>上 | 満1<br>5<br>回<br>以<br>上 | 2<br>0<br>回<br>以<br>上 |       | 無<br>回<br>答 |
| 全体                              | 1244 | 718                  | 220              | 2                      | 0                      | 0                     | 304   | 4.0         |
| 100.0                           | 57.7 | 17.7                 | 0.2              | 0.0                    | 0.0                    | 24.4                  |       |             |
| 管理職にある看護職員<br>(看護師長等、主任、係長等除く。) | 120  | 70                   | 8                | 0                      | 0                      | 0                     | 42    | 3.2         |
| 100.0                           | 58.3 | 6.7                  | 0.0              | 0.0                    | 0.0                    | 35.0                  |       |             |
| 管理職にない看護職員                      | 1089 | 625                  | 209              | 2                      | 0                      | 0                     | 253   | 4.1         |
| 100.0                           | 57.4 | 19.2                 | 0.2              | 0.0                    | 0.0                    | 23.2                  |       |             |

※全体の調査数には職階等が無回答のものを含み、全体の調査数は各職階等の調査数の合計と一致しない。

問2（3）勤務形態

|                 | 調査数  | (上段:回答数(件) 下段:割合(%)) |                  |                        |                        |                       | 平均(回) |             |
|-----------------|------|----------------------|------------------|------------------------|------------------------|-----------------------|-------|-------------|
|                 |      | 5<br>回<br>未<br>満     | 5<br>回<br>以<br>上 | 満1<br>0<br>回<br>以<br>上 | 満1<br>5<br>回<br>以<br>上 | 2<br>0<br>回<br>以<br>上 |       | 無<br>回<br>答 |
| 全体              | 1244 | 718                  | 220              | 2                      | 0                      | 0                     | 304   | 4.0         |
| 100.0           | 57.7 | 17.7                 | 0.2              | 0.0                    | 0.0                    | 24.4                  |       |             |
| 2交代制（16時間未満の夜勤） | 0    | 0                    | 0                | 0                      | 0                      | 0                     | 0     | 0.0         |
| 2交代制（16時間以上の夜勤） | 0    | 0                    | 0                | 0                      | 0                      | 0                     | 0     | 0.0         |
| 3交代制・変則3交代制     | 1244 | 718                  | 220              | 2                      | 0                      | 0                     | 304   | 4.0         |
| 100.0           | 57.7 | 17.7                 | 0.2              | 0.0                    | 0.0                    | 24.4                  |       |             |
| 主として日勤のみ        | 0    | 0                    | 0                | 0                      | 0                      | 0                     | 0     | 0.0         |
| 0.0             | 0.0  | 0.0                  | 0.0              | 0.0                    | 0.0                    | 0.0                   |       |             |

※全体の調査数には勤務形態がその他、無回答のものを含み、全体の調査数は各勤務形態の調査数の合計と一致しない。

問4（1）配置部署

|                | 調査数  | (上段:回答数(件) 下段:割合(%)) |                  |                        |                        |                       | 平均(回) |             |
|----------------|------|----------------------|------------------|------------------------|------------------------|-----------------------|-------|-------------|
|                |      | 5<br>回<br>未<br>満     | 5<br>回<br>以<br>上 | 満1<br>0<br>回<br>以<br>上 | 満1<br>5<br>回<br>以<br>上 | 2<br>0<br>回<br>以<br>上 |       | 無<br>回<br>答 |
| 全体             | 1244 | 718                  | 220              | 2                      | 0                      | 0                     | 304   | 4.0         |
| 100.0          | 57.7 | 17.7                 | 0.2              | 0.0                    | 0.0                    | 24.4                  |       |             |
| 一般病棟等          | 816  | 488                  | 151              | 1                      | 0                      | 0                     | 176   | 4.1         |
| 100.0          | 59.8 | 18.5                 | 0.1              | 0.0                    | 0.0                    | 21.6                  |       |             |
| 一般病棟以外         | 299  | 167                  | 34               | 1                      | 0                      | 0                     | 97    | 3.8         |
| 100.0          | 55.9 | 11.4                 | 0.3              | 0.0                    | 0.0                    | 32.4                  |       |             |
| 集中治療系治療室（ユニット） | 96   | 41                   | 34               | 0                      | 0                      | 0                     | 21    | 4.4         |
| 100.0          | 42.7 | 35.4                 | 0.0              | 0.0                    | 0.0                    | 21.9                  |       |             |

※全体の調査数には配置部署がその他、無回答のものを含み、全体の調査数は各配置部署の調査数の合計と一致しない。

※「一般病棟等」は問4(1)で「一般」「地域包括ケア」「緩和ケア」「回復期リハビリテーション」と回答した者、「一般病棟以外」は同設問で「医療療養」「介護療養」「精神科」「精神科（認知症専門）」「特殊疾患療法」と回答した者、「集中治療系治療室（ユニット）」は同設問で「救急救命センター」「集中治療室」「集中治療室（NICU）」「新生児回復室(GCU)」「ハイケアユニット」「脳卒中ケアユニット」と回答した者を指す。

問5看護職員経験年数

|            | 調査数  | (上段:回答数(件) 下段:割合(%)) |                  |                        |                        |                       | 平均(回) |             |
|------------|------|----------------------|------------------|------------------------|------------------------|-----------------------|-------|-------------|
|            |      | 5<br>回<br>未<br>満     | 5<br>回<br>以<br>上 | 満1<br>0<br>回<br>以<br>上 | 満1<br>5<br>回<br>以<br>上 | 2<br>0<br>回<br>以<br>上 |       | 無<br>回<br>答 |
| 全体         | 1244 | 718                  | 220              | 2                      | 0                      | 0                     | 304   | 4.0         |
| 100.0      | 57.7 | 17.7                 | 0.2              | 0.0                    | 0.0                    | 24.4                  |       |             |
| 5年未満       | 149  | 83                   | 26               | 0                      | 0                      | 0                     | 40    | 4.2         |
| 100.0      | 55.7 | 17.4                 | 0.0              | 0.0                    | 0.0                    | 26.8                  |       |             |
| 5年以上10年未満  | 181  | 104                  | 35               | 1                      | 0                      | 0                     | 41    | 4.2         |
| 100.0      | 57.5 | 19.3                 | 0.6              | 0.0                    | 0.0                    | 22.7                  |       |             |
| 10年以上15年未満 | 174  | 93                   | 39               | 0                      | 0                      | 0                     | 42    | 4.2         |
| 100.0      | 53.4 | 22.4                 | 0.0              | 0.0                    | 0.0                    | 24.1                  |       |             |
| 15年以上20年未満 | 199  | 112                  | 31               | 0                      | 0                      | 0                     | 56    | 4.0         |
| 100.0      | 56.3 | 15.6                 | 0.0              | 0.0                    | 0.0                    | 28.1                  |       |             |
| 20年以上      | 481  | 291                  | 75               | 1                      | 0                      | 0                     | 114   | 3.9         |
| 100.0      | 60.5 | 15.6                 | 0.2              | 0.0                    | 0.0                    | 23.7                  |       |             |

※全体の調査数には経験年数が無回答のものを含み、全体の調査数は各経験年数の調査数の合計と一致しない。

問5許可病床数

|          | 調査数  | (上段:回答数(件) 下段:割合(%)) |                  |                        |                        |                       | 平均(回) |             |
|----------|------|----------------------|------------------|------------------------|------------------------|-----------------------|-------|-------------|
|          |      | 5<br>回<br>未<br>満     | 5<br>回<br>以<br>上 | 満1<br>0<br>回<br>以<br>上 | 満1<br>5<br>回<br>以<br>上 | 2<br>0<br>回<br>以<br>上 |       | 無<br>回<br>答 |
| 全体       | 1244 | 718                  | 220              | 2                      | 0                      | 0                     | 304   | 4.0         |
| 100.0    | 57.7 | 17.7                 | 0.2              | 0.0                    | 0.0                    | 24.4                  |       |             |
| 99床以下    | 44   | 23                   | 7                | 1                      | 0                      | 0                     | 13    | 4.4         |
| 100.0    | 52.3 | 15.9                 | 2.3              | 0.0                    | 0.0                    | 29.5                  |       |             |
| 100~199床 | 70   | 37                   | 8                | 0                      | 0                      | 0                     | 25    | 3.8         |
| 100.0    | 52.9 | 11.4                 | 0.0              | 0.0                    | 0.0                    | 35.7                  |       |             |
| 200~299床 | 134  | 82                   | 22               | 0                      | 0                      | 0                     | 30    | 4.1         |
| 100.0    | 61.2 | 16.4                 | 0.0              | 0.0                    | 0.0                    | 22.4                  |       |             |
| 300床以上   | 648  | 364                  | 130              | 0                      | 0                      | 0                     | 154   | 4.1         |
| 100.0    | 56.2 | 20.1                 | 0.0              | 0.0                    | 0.0                    | 23.8                  |       |             |

※全体の調査数には許可病床数が無回答のものを含み、全体の調査数は各許可病床数の調査数の合計と一致しない。

問23の夜勤回数3交代の場合夜勤活動通常期（回）

問1（2）年齢

|        | 調査数   | (上段:回答数(件) 下段:割合(%)) |   |  |   |                       | 平均(回) |             |
|--------|-------|----------------------|---|--|---|-----------------------|-------|-------------|
|        |       | 5<br>回<br>未<br>満     | 5<br>回<br>以<br>上<br>1<br>0<br>回<br>未<br>満 | 満1<br>0<br>回<br>以<br>上<br>1<br>1<br>0<br>回<br>未<br>満 | 満1<br>5<br>回<br>以<br>上<br>2<br>0<br>回<br>未<br>満 | 2<br>0<br>回<br>以<br>上 |       | 無<br>回<br>答 |
| 全体     | 1244  | 721                  | 225                                       | 3  | 0   | 0                     | 295   | 4.0         |
|        | 100.0 | 58.0                 | 18.1                                      | 0.2  | 0.0   | 0.0                   | 23.7  |             |
| 20歳以下  | 242   | 140                  | 47  | 0  | 0   | 0                     | 55    | 4.1         |
|        | 100.0 | 57.9                 | 19.4                                      | 0.0  | 0.0   | 0.0                   | 22.7  |             |
| 30歳代   | 324   | 179                  | 70  | 0  | 0   | 0                     | 75    | 4.2         |
|        | 100.0 | 55.2                 | 21.6                                      | 0.0  | 0.0   | 0.0                   | 23.1  |             |
| 40歳代   | 454   | 274                  | 70  | 0  | 0   | 0                     | 110   | 3.9         |
|        | 100.0 | 60.4                 | 15.4                                      | 0.0  | 0.0   | 0.0                   | 24.2  |             |
| 50歳代以上 | 220   | 126                  | 124                                       | 3  | 0   | 0                     | 53    | 4.1         |
|        | 100.0 | 57.3                 | 17.3                                      | 1.4  | 0.0   | 0.0                   | 24.1  |             |

※全体の調査数には年齢階級が無回答のものを含み、全体の調査数は各年齢階級の調査数の合計と一致しない。

問2（2）職階等

|                                 | 調査数   | (上段:回答数(件) 下段:割合(%)) |   |  |   |                       | 平均(回) |             |
|---------------------------------|-------|----------------------|---|--|---|-----------------------|-------|-------------|
|                                 |       | 5<br>回<br>未<br>満     | 5<br>回<br>以<br>上<br>1<br>0<br>回<br>未<br>満 | 満1<br>0<br>回<br>以<br>上<br>1<br>1<br>0<br>回<br>未<br>満 | 満1<br>5<br>回<br>以<br>上<br>2<br>0<br>回<br>未<br>満 | 2<br>0<br>回<br>以<br>上 |       | 無<br>回<br>答 |
| 全体                              | 1244  | 721                  | 225                                       | 3  | 0   | 0                     | 295   | 4.0         |
|                                 | 100.0 | 58.0                 | 18.1                                      | 0.2  | 0.0   | 0.0                   | 23.7  |             |
| 管理職にある看護職員<br>(看護師長等、主任、係長等除く。) | 120   | 73                   | 4   | 1  | 0   | 0                     | 42    | 3.2         |
|                                 | 100.0 | 60.8                 | 3.3                                       | 0.8  | 0.0   | 0.0                   | 35.0  |             |
| 管理職にない看護職員                      | 1089  | 625                  | 219                                       | 2  | 0   | 0                     | 243   | 4.1         |
|                                 | 100.0 | 57.4                 | 20.1                                      | 0.2  | 0.0   | 0.0                   | 22.3  |             |

※全体の調査数には職階等が無回答のものを含み、全体の調査数は各職階等の調査数の合計と一致しない。

問2（3）勤務形態

|                 | 調査数   | (上段:回答数(件) 下段:割合(%)) |   |  |   |                       | 平均(回) |             |
|-----------------|-------|----------------------|---|--|---|-----------------------|-------|-------------|
|                 |       | 5<br>回<br>未<br>満     | 5<br>回<br>以<br>上<br>1<br>0<br>回<br>未<br>満 | 満1<br>0<br>回<br>以<br>上<br>1<br>1<br>0<br>回<br>未<br>満 | 満1<br>5<br>回<br>以<br>上<br>2<br>0<br>回<br>未<br>満 | 2<br>0<br>回<br>以<br>上 |       | 無<br>回<br>答 |
| 全体              | 1244  | 721                  | 225                                       | 3  | 0   | 0                     | 295   | 4.0         |
|                 | 100.0 | 58.0                 | 18.1                                      | 0.2  | 0.0   | 0.0                   | 23.7  |             |
| 2交代制（16時間未満の夜勤） | 0     | 0                    | 0   | 0  | 0   | 0                     | 0     | 0.0         |
| 2交代制（16時間以上の夜勤） | 0     | 0                    | 0   | 0  | 0   | 0                     | 0     | 0.0         |
| 3交代制・変則3交代制     | 1244  | 721                  | 225                                       | 3  | 0   | 0                     | 295   | 4.0         |
|                 | 100.0 | 58.0                 | 18.1                                      | 0.2  | 0.0   | 0.0                   | 23.7  |             |
| 主として日勤のみ        | 0     | 0                    | 0   | 0  | 0   | 0                     | 0     | 0.0         |
|                 | 0.0   | 0.0                  | 0.0                                       | 0.0  | 0.0   | 0.0                   | 0.0   |             |

※全体の調査数には勤務形態がその他、無回答のものを含み、全体の調査数は各勤務形態の調査数の合計と一致しない。

問4（1）配置部署

|                | 調査数   | (上段:回答数(件) 下段:割合(%)) |   |  |   |                       | 平均(回) |             |
|----------------|-------|----------------------|---|--|---|-----------------------|-------|-------------|
|                |       | 5<br>回<br>未<br>満     | 5<br>回<br>以<br>上<br>1<br>0<br>回<br>未<br>満 | 満1<br>0<br>回<br>以<br>上<br>1<br>1<br>0<br>回<br>未<br>満 | 満1<br>5<br>回<br>以<br>上<br>2<br>0<br>回<br>未<br>満 | 2<br>0<br>回<br>以<br>上 |       | 無<br>回<br>答 |
| 全体             | 1244  | 721                  | 225                                       | 3  | 0   | 0                     | 295   | 4.0         |
|                | 100.0 | 58.0                 | 18.1                                      | 0.2  | 0.0   | 0.0                   | 23.7  |             |
| 一般病棟等          | 816   | 495                  | 146                                       | 0  | 0   | 0                     | 175   | 4.0         |
|                | 100.0 | 60.7                 | 17.9                                      | 0.0  | 0.0   | 0.0                   | 21.4  |             |
| 一般病棟以外         | 299   | 164                  | 41  | 3  | 0   | 0                     | 91    | 4.1         |
|                | 100.0 | 54.8                 | 13.7                                      | 1.0  | 0.0   | 0.0                   | 30.4  |             |
| 集中治療系治療室（ユニット） | 96    | 47                   | 0   | 0  | 0   | 0                     | 19    | 4.4         |
|                | 100.0 | 41.7                 | 38.5                                      | 0.0  | 0.0   | 0.0                   | 19.8  |             |

※全体の調査数には配置部署がその他、無回答のものを含み、全体の調査数は各配置部署の調査数の合計と一致しない。

※「一般病棟等」は問4(1)で「一般」「地域包括ケア」「緩和ケア」「回復期リハビリテーション」と回答した者、「一般病棟以外」は同設問で「医療療養」「介護療養」「精神科」「精神科（認知症専門）」「特殊疾患療法」と回答した者、「集中治療系治療室（ユニット）」は同設問で「救急救命センター」「集中治療室」「新生児集中治療室（NICU）」「新生児回復室(GCU)」「ハイケアユニット」「脳卒中ケアユニット」と回答した者を指す。

問5看護職員経験年数

|            | 調査数   | (上段:回答数(件) 下段:割合(%)) |   |  |   |                       | 平均(回) |             |
|------------|-------|----------------------|---|--|---|-----------------------|-------|-------------|
|            |       | 5<br>回<br>未<br>満     | 5<br>回<br>以<br>上<br>1<br>0<br>回<br>未<br>満 | 満1<br>0<br>回<br>以<br>上<br>1<br>1<br>0<br>回<br>未<br>満 | 満1<br>5<br>回<br>以<br>上<br>2<br>0<br>回<br>未<br>満 | 2<br>0<br>回<br>以<br>上 |       | 無<br>回<br>答 |
| 全体         | 1244  | 721                  | 225                                       | 3  | 0   | 0                     | 295   | 4.0         |
|            | 100.0 | 58.0                 | 18.1                                      | 0.2  | 0.0   | 0.0                   | 23.7  |             |
| 5年未満       | 149   | 90                   | 20  | 0  | 0   | 0                     | 39    | 4.0         |
|            | 100.0 | 60.4                 | 13.4                                      | 0.0  | 0.0   | 0.0                   | 26.2  |             |
| 5年以上10年未満  | 181   | 92                   | 48  | 0  | 0   | 0                     | 41    | 4.3         |
|            | 100.0 | 50.8                 | 26.5                                      | 0.0  | 0.0   | 0.0                   | 22.7  |             |
| 10年以上15年未満 | 174   | 95                   | 37  | 0  | 0   | 0                     | 42    | 4.2         |
|            | 100.0 | 54.6                 | 21.3                                      | 0.0  | 0.0   | 0.0                   | 24.1  |             |
| 15年以上20年未満 | 199   | 116                  | 34  | 0  | 0   | 0                     | 49    | 4.1         |
|            | 100.0 | 58.3                 | 17.1                                      | 0.0  | 0.0   | 0.0                   | 24.6  |             |
| 20年以上      | 481   | 294                  | 70  | 3  | 0   | 0                     | 114   | 3.9         |
|            | 100.0 | 61.1                 | 14.6                                      | 0.6  | 0.0   | 0.0                   | 23.7  |             |

※全体の調査数には経験年数が無回答のものを含み、全体の調査数は各経験年数の調査数の合計と一致しない。

問5許可病床数

|          | 調査数   | (上段:回答数(件) 下段:割合(%)) |   |  |   |                       | 平均(回) |             |
|----------|-------|----------------------|---|--|---|-----------------------|-------|-------------|
|          |       | 5<br>回<br>未<br>満     | 5<br>回<br>以<br>上<br>1<br>0<br>回<br>未<br>満 | 満1<br>0<br>回<br>以<br>上<br>1<br>1<br>0<br>回<br>未<br>満 | 満1<br>5<br>回<br>以<br>上<br>2<br>0<br>回<br>未<br>満 | 2<br>0<br>回<br>以<br>上 |       | 無<br>回<br>答 |
| 全体       | 1244  | 721                  | 225                                       | 3  | 0   | 0                     | 295   | 4.0         |
|          | 100.0 | 58.0                 | 18.1                                      | 0.2  | 0.0   | 0.0                   | 23.7  |             |
| 99床以下    | 44    | 21                   | 5   | 0  | 0   | 0                     | 18    | 3.8         |
|          | 100.0 | 47.7                 | 11.4                                      | 0.0  | 0.0   | 0.0                   | 40.9  |             |
| 100～199床 | 70    | 39                   | 15  | 1  | 0   | 0                     | 24    | 4.6         |
|          | 100.0 | 42.9                 | 21.4                                      | 1.4  | 0.0   | 0.0                   | 34.3  |             |
| 200～299床 | 134   | 87                   | 20  | 0  | 0   | 0                     | 27    | 4.1         |
|          | 100.0 | 64.9                 | 14.9                                      | 0.0  | 0.0   | 0.0                   | 20.1  |             |
| 300床以上   | 648   | 377                  | 125                                       | 0  | 0   | 0                     | 146   | 4.0         |
|          | 100.0 | 58.2                 | 19.3                                      | 0.0  | 0.0   | 0.0                   | 22.5  |             |

※全体の調査数には許可病床数が無回答のものを含み、全体の調査数は各許可病床数の調査数の合計と一致しない。

問23の夜勤回数3交代の場合夜勤覚醒化期間(回)

問1 (2) 年齢

|        | 調査数   | (上段:回答数(件) 下段:割合(%)) |                  |                        |                        |                       | 平均(回) |             |
|--------|-------|----------------------|------------------|------------------------|------------------------|-----------------------|-------|-------------|
|        |       | 5<br>回<br>未<br>満     | 5<br>回<br>以<br>上 | 満1<br>0<br>回<br>以<br>上 | 満1<br>5<br>回<br>以<br>上 | 2<br>0<br>回<br>以<br>上 |       | 無<br>回<br>答 |
| 全体     | 1244  | 561                  | 357              | 3                      | 1                      | 0                     | 322   | 4.4         |
|        | 100.0 | 45.1                 | 28.7             | 0.2                    | 0.1                    | 0.0                   | 25.9  |             |
| 20歳以下  | 242   | 106                  | 77               | 0                      | 0                      | 0                     | 59    | 4.6         |
|        | 100.0 | 43.8                 | 31.8             | 0.0                    | 0.0                    | 0.0                   | 24.4  |             |
| 30歳代   | 324   | 140                  | 103              | 0                      | 0                      | 0                     | 81    | 4.5         |
|        | 100.0 | 43.2                 | 31.8             | 0.0                    | 0.0                    | 0.0                   | 25.0  |             |
| 40歳代   | 454   | 213                  | 122              | 2                      | 0                      | 0                     | 117   | 4.3         |
|        | 100.0 | 46.9                 | 26.9             | 0.4                    | 0.0                    | 0.0                   | 25.8  |             |
| 50歳代以上 | 220   | 101                  | 124              | 1                      | 1                      | 0                     | 63    | 4.4         |
|        | 100.0 | 45.9                 | 24.5             | 0.5                    | 0.5                    | 0.0                   | 28.6  |             |

※全体の調査数には年齢階級が無回答のものを含み、全体の調査数は各年齢階級の調査数の合計と一致しない。

問2 (2) 職階等

|                                 | 調査数   | (上段:回答数(件) 下段:割合(%)) |                  |                        |                        |                       | 平均(回) |             |
|---------------------------------|-------|----------------------|------------------|------------------------|------------------------|-----------------------|-------|-------------|
|                                 |       | 5<br>回<br>未<br>満     | 5<br>回<br>以<br>上 | 満1<br>0<br>回<br>以<br>上 | 満1<br>5<br>回<br>以<br>上 | 2<br>0<br>回<br>以<br>上 |       | 無<br>回<br>答 |
| 全体                              | 1244  | 561                  | 357              | 3                      | 1                      | 0                     | 322   | 4.4         |
|                                 | 100.0 | 45.1                 | 28.7             | 0.2                    | 0.1                    | 0.0                   | 25.9  |             |
| 管理職にある看護職員<br>(看護師長等、主任、係長等除く。) | 120   | 58                   | 18               | 0                      | 0                      | 0                     | 44    | 3.5         |
|                                 | 100.0 | 48.3                 | 15.0             | 0.0                    | 0.0                    | 0.0                   | 36.7  |             |
| 管理職にない看護職員                      | 1089  | 484                  | 334              | 3                      | 1                      | 0                     | 267   | 4.5         |
|                                 | 100.0 | 44.4                 | 30.7             | 0.3                    | 0.1                    | 0.0                   | 24.5  |             |

※全体の調査数には職階等が無回答のものを含み、全体の調査数は各職階等の調査数の合計と一致しない。

問2 (3) 勤務形態

|                 | 調査数   | (上段:回答数(件) 下段:割合(%)) |                  |                        |                        |                       | 平均(回) |             |
|-----------------|-------|----------------------|------------------|------------------------|------------------------|-----------------------|-------|-------------|
|                 |       | 5<br>回<br>未<br>満     | 5<br>回<br>以<br>上 | 満1<br>0<br>回<br>以<br>上 | 満1<br>5<br>回<br>以<br>上 | 2<br>0<br>回<br>以<br>上 |       | 無<br>回<br>答 |
| 全体              | 1244  | 561                  | 357              | 3                      | 1                      | 0                     | 322   | 4.4         |
|                 | 100.0 | 45.1                 | 28.7             | 0.2                    | 0.1                    | 0.0                   | 25.9  |             |
| 2交代制(16時間未満の夜勤) | 0     | 0                    | 0                | 0                      | 0                      | 0                     | 0     | 0.0         |
| 2交代制(16時間以上の夜勤) | 0     | 0                    | 0                | 0                      | 0                      | 0                     | 0     | 0.0         |
| 3交代制・変則3交代制     | 1244  | 561                  | 357              | 3                      | 1                      | 0                     | 322   | 4.4         |
|                 | 100.0 | 45.1                 | 28.7             | 0.2                    | 0.1                    | 0.0                   | 25.9  |             |
| 主として日勤のみ        | 0     | 0                    | 0                | 0                      | 0                      | 0                     | 0     | 0.0         |
|                 | 0.0   | 0.0                  | 0.0              | 0.0                    | 0.0                    | 0.0                   | 0.0   |             |

※全体の調査数には勤務形態がその他、無回答のものを含み、全体の調査数は各勤務形態の調査数の合計と一致しない。

問4 (1) 配置部署

|                | 調査数   | (上段:回答数(件) 下段:割合(%)) |                  |                        |                        |                       | 平均(回) |             |
|----------------|-------|----------------------|------------------|------------------------|------------------------|-----------------------|-------|-------------|
|                |       | 5<br>回<br>未<br>満     | 5<br>回<br>以<br>上 | 満1<br>0<br>回<br>以<br>上 | 満1<br>5<br>回<br>以<br>上 | 2<br>0<br>回<br>以<br>上 |       | 無<br>回<br>答 |
| 全体             | 1244  | 561                  | 357              | 3                      | 1                      | 0                     | 322   | 4.4         |
|                | 100.0 | 45.1                 | 28.7             | 0.2                    | 0.1                    | 0.0                   | 25.9  |             |
| 一般病棟等          | 816   | 376                  | 254              | 2                      | 0                      | 0                     | 184   | 4.5         |
|                | 100.0 | 46.1                 | 31.1             | 0.2                    | 0.0                    | 0.0                   | 22.5  |             |
| 一般病棟以外         | 299   | 143                  | 55               | 1                      | 1                      | 0                     | 99    | 4.2         |
|                | 100.0 | 47.8                 | 18.4             | 0.3                    | 0.3                    | 0.0                   | 33.1  |             |
| 集中治療系治療室(ユニット) | 96    | 27                   | 43               | 0                      | 0                      | 0                     | 29    | 4.8         |
|                | 100.0 | 28.1                 | 44.8             | 0.0                    | 0.0                    | 0.0                   | 27.1  |             |

※全体の調査数には配置部署がその他、無回答のものを含み、全体の調査数は各配置部署の調査数の合計と一致しない。  
※「一般病棟等」は問4(1)で「一般」「地域包括ケア」「緩和ケア」「回復期リハビリテーション」と回答した者、「一般病棟以外」は同設問で「医療療養」「介護療養」「精神科」「精神科(認知症専門)」「特殊疾患療法」と回答した者、「集中治療系治療室(ユニット)」は同設問で「救急救命センター」「集中治療室」「新生児集中治療室(NICU)」「新生児回復室(GCU)」「ハイケアユニット」「脳卒中ケアユニット」と回答した者を指す。

問5 看護職員経験年数

|            | 調査数   | (上段:回答数(件) 下段:割合(%)) |                  |                        |                        |                       | 平均(回) |             |
|------------|-------|----------------------|------------------|------------------------|------------------------|-----------------------|-------|-------------|
|            |       | 5<br>回<br>未<br>満     | 5<br>回<br>以<br>上 | 満1<br>0<br>回<br>以<br>上 | 満1<br>5<br>回<br>以<br>上 | 2<br>0<br>回<br>以<br>上 |       | 無<br>回<br>答 |
| 全体         | 1244  | 561                  | 357              | 3                      | 1                      | 0                     | 322   | 4.4         |
|            | 100.0 | 45.1                 | 28.7             | 0.2                    | 0.1                    | 0.0                   | 25.9  |             |
| 5年未満       | 149   | 60                   | 47               | 0                      | 0                      | 0                     | 42    | 4.7         |
|            | 100.0 | 40.3                 | 31.5             | 0.0                    | 0.0                    | 0.0                   | 28.2  |             |
| 5年以上10年未満  | 181   | 78                   | 60               | 1                      | 0                      | 0                     | 42    | 4.6         |
|            | 100.0 | 43.1                 | 33.1             | 0.6                    | 0.0                    | 0.0                   | 23.2  |             |
| 10年以上15年未満 | 174   | 74                   | 59               | 0                      | 0                      | 0                     | 41    | 4.6         |
|            | 100.0 | 42.5                 | 33.9             | 0.0                    | 0.0                    | 0.0                   | 23.6  |             |
| 15年以上20年未満 | 199   | 89                   | 52               | 0                      | 0                      | 0                     | 58    | 4.3         |
|            | 100.0 | 44.7                 | 26.1             | 0.0                    | 0.0                    | 0.0                   | 29.1  |             |
| 20年以上      | 481   | 237                  | 122              | 2                      | 1                      | 0                     | 119   | 4.3         |
|            | 100.0 | 49.3                 | 25.4             | 0.4                    | 0.2                    | 0.0                   | 24.7  |             |

※全体の調査数には経験年数が無回答のものを含み、全体の調査数は各経験年数の調査数の合計と一致しない。

問5 許可病床数

|          | 調査数   | (上段:回答数(件) 下段:割合(%)) |                  |                        |                        |                       | 平均(回) |             |
|----------|-------|----------------------|------------------|------------------------|------------------------|-----------------------|-------|-------------|
|          |       | 5<br>回<br>未<br>満     | 5<br>回<br>以<br>上 | 満1<br>0<br>回<br>以<br>上 | 満1<br>5<br>回<br>以<br>上 | 2<br>0<br>回<br>以<br>上 |       | 無<br>回<br>答 |
| 全体       | 1244  | 561                  | 357              | 3                      | 1                      | 0                     | 322   | 4.4         |
|          | 100.0 | 45.1                 | 28.7             | 0.2                    | 0.1                    | 0.0                   | 25.9  |             |
| 99床以下    | 44    | 21                   | 7                | 1                      | 1                      | 0                     | 14    | 4.8         |
|          | 100.0 | 47.7                 | 15.9             | 2.3                    | 2.3                    | 0.0                   | 31.8  |             |
| 100~199床 | 70    | 30                   | 13               | 1                      | 0                      | 0                     | 26    | 4.1         |
|          | 100.0 | 42.9                 | 18.6             | 1.4                    | 0.0                    | 0.0                   | 37.1  |             |
| 200~299床 | 134   | 64                   | 38               | 0                      | 0                      | 0                     | 32    | 4.5         |
|          | 100.0 | 47.8                 | 28.4             | 0.0                    | 0.0                    | 0.0                   | 23.9  |             |
| 300床以上   | 648   | 277                  | 209              | 0                      | 0                      | 0                     | 162   | 4.5         |
|          | 100.0 | 42.7                 | 32.3             | 0.0                    | 0.0                    | 0.0                   | 25.0  |             |

※全体の調査数には許可病床数が無回答のものを含み、全体の調査数は各許可病床数の調査数の合計と一致しない。

問23の夜勤回数3交代の場合夜勤労働忙し度(回)

問1 (2) 年齢

|        | 調査数   | (上段:回答数(件) 下段:割合(%)) |   |   |   |                                      | 平均(回) |     |
|--------|-------|----------------------|---|---|---|--------------------------------------|-------|-----|
|        |       | 5<br>回<br>未<br>満     | 5<br>回<br>以<br>上<br>1<br>0<br>回<br>未<br>満 | 満1<br>0<br>回<br>以<br>上<br>1<br>5<br>回<br>未<br>満 | 満1<br>5<br>回<br>以<br>上<br>2<br>0<br>回<br>未<br>満 | 2<br>0<br>回<br>以<br>上<br>無<br>回<br>答 |       |     |
| 全体     | 1244  | 552                  | 385                                       | 6   | 0   | 0                                    | 301   | 4.5 |
|        | 100.0 | 44.4                 | 30.9                                      | 0.5   | 0.0   | 0.0                                  | 24.2  |     |
| 20歳以下  | 242   | 106                  | 84  | 0   | 0   | 0                                    | 52    | 4.6 |
|        | 100.0 | 43.8                 | 34.7                                      | 0.0   | 0.0   | 0.0                                  | 21.5  |     |
| 30歳代   | 324   | 135                  | 110                                       | 0   | 0   | 0                                    | 79    | 4.5 |
|        | 100.0 | 41.7                 | 34.0                                      | 0.0   | 0.0   | 0.0                                  | 24.4  |     |
| 40歳代   | 454   | 222                  | 119                                       | 2   | 0   | 0                                    | 111   | 4.3 |
|        | 100.0 | 48.9                 | 26.2                                      | 0.4   | 0.0   | 0.0                                  | 24.4  |     |
| 50歳代以上 | 220   | 88                   | 124                                       | 4   | 0   | 0                                    | 57    | 4.6 |
|        | 100.0 | 40.0                 | 32.3                                      | 1.8   | 0.0   | 0.0                                  | 25.9  |     |

※全体の調査数には年齢階級が無回答のものを含み、全体の調査数は各年齢階級の調査数の合計と一致しない。

問2 (2) 職階等

|                                 | 調査数   | (上段:回答数(件) 下段:割合(%)) |   |   |   |                                      | 平均(回) |     |
|---------------------------------|-------|----------------------|---|---|---|--------------------------------------|-------|-----|
|                                 |       | 5<br>回<br>未<br>満     | 5<br>回<br>以<br>上<br>1<br>0<br>回<br>未<br>満 | 満1<br>0<br>回<br>以<br>上<br>1<br>5<br>回<br>未<br>満 | 満1<br>5<br>回<br>以<br>上<br>2<br>0<br>回<br>未<br>満 | 2<br>0<br>回<br>以<br>上<br>無<br>回<br>答 |       |     |
| 全体                              | 1244  | 552                  | 385                                       | 6   | 0   | 0                                    | 301   | 4.5 |
|                                 | 100.0 | 44.4                 | 30.9                                      | 0.5   | 0.0   | 0.0                                  | 24.2  |     |
| 管理職にある看護職員<br>(看護師長等、主任、係長等除く。) | 120   | 63                   | 16  | 1   | 0   | 0                                    | 40    | 3.5 |
|                                 | 100.0 | 52.5                 | 13.3                                      | 0.8   | 0.0   | 0.0                                  | 33.3  |     |
| 管理職にない看護職員                      | 1089  | 471                  | 363                                       | 5   | 0   | 0                                    | 250   | 4.6 |
|                                 | 100.0 | 43.3                 | 33.3                                      | 0.5   | 0.0   | 0.0                                  | 23.0  |     |

※全体の調査数には職階等が無回答のものを含み、全体の調査数は各職階等の調査数の合計と一致しない。

問2 (3) 勤務形態

|                 | 調査数   | (上段:回答数(件) 下段:割合(%)) |   |   |   |                                      | 平均(回) |     |
|-----------------|-------|----------------------|---|---|---|--------------------------------------|-------|-----|
|                 |       | 5<br>回<br>未<br>満     | 5<br>回<br>以<br>上<br>1<br>0<br>回<br>未<br>満 | 満1<br>0<br>回<br>以<br>上<br>1<br>5<br>回<br>未<br>満 | 満1<br>5<br>回<br>以<br>上<br>2<br>0<br>回<br>未<br>満 | 2<br>0<br>回<br>以<br>上<br>無<br>回<br>答 |       |     |
| 全体              | 1244  | 552                  | 385                                       | 6   | 0   | 0                                    | 301   | 4.5 |
|                 | 100.0 | 44.4                 | 30.9                                      | 0.5   | 0.0   | 0.0                                  | 24.2  |     |
| 2交代制(16時間未満の夜勤) | 0     | 0                    | 0   | 0   | 0   | 0                                    | 0     | 0.0 |
| 2交代制(16時間以上の夜勤) | 0     | 0                    | 0   | 0   | 0   | 0                                    | 0     | 0.0 |
| 3交代制・変則3交代制     | 1244  | 552                  | 385                                       | 6   | 0   | 0                                    | 301   | 4.5 |
|                 | 100.0 | 44.4                 | 30.9                                      | 0.5   | 0.0   | 0.0                                  | 24.2  |     |
| 主として日勤のみ        | 0     | 0                    | 0   | 0   | 0   | 0                                    | 0     | 0.0 |

※全体の調査数には勤務形態がその他、無回答のものを含み、全体の調査数は各勤務形態の調査数の合計と一致しない。

問4 (1) 配属部署

|                | 調査数   | (上段:回答数(件) 下段:割合(%)) |   |   |   |                                      | 平均(回) |     |
|----------------|-------|----------------------|---|---|---|--------------------------------------|-------|-----|
|                |       | 5<br>回<br>未<br>満     | 5<br>回<br>以<br>上<br>1<br>0<br>回<br>未<br>満 | 満1<br>0<br>回<br>以<br>上<br>1<br>5<br>回<br>未<br>満 | 満1<br>5<br>回<br>以<br>上<br>2<br>0<br>回<br>未<br>満 | 2<br>0<br>回<br>以<br>上<br>無<br>回<br>答 |       |     |
| 全体             | 1244  | 552                  | 385                                       | 6   | 0   | 0                                    | 301   | 4.5 |
|                | 100.0 | 44.4                 | 30.9                                      | 0.5   | 0.0   | 0.0                                  | 24.2  |     |
| 一般病棟等          | 816   | 380                  | 258                                       | 0   | 0   | 0                                    | 178   | 4.4 |
|                | 100.0 | 46.6                 | 31.6                                      | 0.0   | 0.0   | 0.0                                  | 21.8  |     |
| 一般病棟以外         | 299   | 133                  | 74  | 4   | 0   | 0                                    | 88    | 4.4 |
|                | 100.0 | 44.5                 | 24.7                                      | 1.3   | 0.0   | 0.0                                  | 29.4  |     |
| 集中治療系治療室(ユニット) | 96    | 22                   | 50  | 1   | 0   | 0                                    | 23    | 5.0 |
|                | 100.0 | 22.9                 | 52.1                                      | 1.0   | 0.0   | 0.0                                  | 24.0  |     |

※全体の調査数には配属部署がその他、無回答のものを含み、全体の調査数は各配属部署の調査数の合計と一致しない。

※「一般病棟等」は問4(1)で「一般」「地域包括ケア」「緩和ケア」「回復期リハビリテーション」と回答した者、「一般病棟以外」は同設問で「医療療養」「介護療養」「精神科」「精神科(認知症専門)」「特殊疾患療法」と回答した者、「集中治療系治療室(ユニット)」は同設問で「救急救命センター」「集中治療室」「集中治療室(NICU)」「新生児回復室(GCU)」「ハイケアユニット」「脳卒中ケアユニット」と回答した者を指す。

問5 看護職員経験年数

|            | 調査数   | (上段:回答数(件) 下段:割合(%)) |   |   |   |                                      | 平均(回) |     |
|------------|-------|----------------------|---|---|---|--------------------------------------|-------|-----|
|            |       | 5<br>回<br>未<br>満     | 5<br>回<br>以<br>上<br>1<br>0<br>回<br>未<br>満 | 満1<br>0<br>回<br>以<br>上<br>1<br>5<br>回<br>未<br>満 | 満1<br>5<br>回<br>以<br>上<br>2<br>0<br>回<br>未<br>満 | 2<br>0<br>回<br>以<br>上<br>無<br>回<br>答 |       |     |
| 全体         | 1244  | 552                  | 385                                       | 6   | 0   | 0                                    | 301   | 4.5 |
|            | 100.0 | 44.4                 | 30.9                                      | 0.5   | 0.0   | 0.0                                  | 24.2  |     |
| 5年未満       | 149   | 65                   | 47  | 0   | 0   | 0                                    | 37    | 4.5 |
|            | 100.0 | 43.6                 | 31.5                                      | 0.0   | 0.0   | 0.0                                  | 24.8  |     |
| 5年以上10年未満  | 181   | 72                   | 69  | 0   | 0   | 0                                    | 40    | 4.6 |
|            | 100.0 | 39.8                 | 38.1                                      | 0.0   | 0.0   | 0.0                                  | 22.1  |     |
| 10年以上15年未満 | 174   | 75                   | 55  | 1   | 0   | 0                                    | 43    | 4.6 |
|            | 100.0 | 43.1                 | 31.6                                      | 0.6   | 0.0   | 0.0                                  | 24.7  |     |
| 15年以上20年未満 | 199   | 84                   | 67  | 0   | 0   | 0                                    | 48    | 4.5 |
|            | 100.0 | 42.2                 | 33.7                                      | 0.0   | 0.0   | 0.0                                  | 24.1  |     |
| 20年以上      | 481   | 233                  | 128                                       | 4   | 0   | 0                                    | 116   | 4.3 |
|            | 100.0 | 48.4                 | 26.6                                      | 0.8   | 0.0   | 0.0                                  | 24.1  |     |

※全体の調査数には経験年数が無回答のものを含み、全体の調査数は各経験年数の調査数の合計と一致しない。

問5 許可病床数

|          | 調査数   | (上段:回答数(件) 下段:割合(%)) |   |   |   |                                      | 平均(回) |     |
|----------|-------|----------------------|---|---|---|--------------------------------------|-------|-----|
|          |       | 5<br>回<br>未<br>満     | 5<br>回<br>以<br>上<br>1<br>0<br>回<br>未<br>満 | 満1<br>0<br>回<br>以<br>上<br>1<br>5<br>回<br>未<br>満 | 満1<br>5<br>回<br>以<br>上<br>2<br>0<br>回<br>未<br>満 | 2<br>0<br>回<br>以<br>上<br>無<br>回<br>答 |       |     |
| 全体       | 1244  | 552                  | 385                                       | 6   | 0   | 0                                    | 301   | 4.5 |
|          | 100.0 | 44.4                 | 30.9                                      | 0.5   | 0.0   | 0.0                                  | 24.2  |     |
| 99床以下    | 44    | 18                   | 6   | 0   | 0   | 0                                    | 20    | 3.9 |
|          | 100.0 | 40.9                 | 13.6                                      | 0.0   | 0.0   | 0.0                                  | 45.5  |     |
| 100~199床 | 70    | 32                   | 23  | 1   | 0   | 0                                    | 24    | 5.0 |
|          | 100.0 | 31.4                 | 32.9                                      | 1.4   | 0.0   | 0.0                                  | 34.3  |     |
| 200~299床 | 134   | 69                   | 39  | 0   | 0   | 0                                    | 26    | 4.5 |
|          | 100.0 | 51.5                 | 29.1                                      | 0.0   | 0.0   | 0.0                                  | 19.4  |     |
| 300床以上   | 648   | 281                  | 210                                       | 3   | 0   | 0                                    | 154   | 4.4 |
|          | 100.0 | 43.4                 | 32.4                                      | 0.5   | 0.0   | 0.0                                  | 23.8  |     |

※全体の調査数には許可病床数が無回答のものを含み、全体の調査数は各許可病床数の調査数の合計と一致しない。

問24通労死等防止対策推進法について

問1 (2) 年齢

(上段:回答数(件) 下段:割合(%))

|        | 調査数   | て大<br>いま<br>たか<br>な<br>内容<br>を知<br>って<br>いた | 名<br>前<br>は<br>知<br>ら<br>な<br>か<br>っ<br>た | 知<br>ら<br>な<br>か<br>っ<br>た | 無<br>回<br>答 |
|--------|-------|---|---|----------------------------|-------------|
| 全体     | 5692  | 468   | 2862                                      | 2240                       | 122         |
|        | 100.0 | 8.2   | 50.3                                      | 39.4                       | 2.1         |
| 20歳以下  | 920   | 30  | 363                                       | 511                        | 16          |
|        | 100.0 | 3.3   | 39.5                                      | 55.5                       | 1.7         |
| 30歳代   | 1414  | 65  | 665                                       | 665                        | 19          |
|        | 100.0 | 4.6   | 47.0                                      | 47.0                       | 1.3         |
| 40歳代   | 1923  | 166   | 1001                                      | 717                        | 39          |
|        | 100.0 | 8.6   | 52.1                                      | 37.3                       | 2.0         |
| 50歳代以上 | 1386  | 202   | 808                                       | 331                        | 45          |
|        | 100.0 | 14.6  | 58.3                                      | 23.9                       | 3.2         |

※全体の調査数には年齢階級が無回答のものを含むため、全体の調査数は各年齢階級の調査数の合計と一致しない。

問2 (2) 職階等

(上段:回答数(件) 下段:割合(%))

|                                 | 調査数   | て大<br>いま<br>たか<br>な<br>内容<br>を知<br>って<br>いた | 名<br>前<br>は<br>知<br>ら<br>な<br>か<br>っ<br>た | 知<br>ら<br>な<br>か<br>っ<br>た | 無<br>回<br>答 |
|---------------------------------|-------|---|---|----------------------------|-------------|
| 全体                              | 5692  | 468   | 2862                                      | 2240                       | 122         |
|                                 | 100.0 | 8.2   | 50.3                                      | 39.4                       | 2.1         |
| 管理職にある看護職員<br>(看護部長等、主任、係長等除く。) | 1466  | 243   | 843                                       | 332                        | 48          |
|                                 | 100.0 | 16.6  | 57.5                                      | 22.6                       | 3.3         |
| 管理職にない看護職員                      | 4035  | 214   | 1935                                      | 1823                       | 63          |
|                                 | 100.0 | 5.3   | 48.0                                      | 45.2                       | 1.6         |

※全体の調査数には職階等が無回答のものを含むため、全体の調査数は各職階等の調査数の合計と一致しない。

問2 (3) 勤務形態

(上段:回答数(件) 下段:割合(%))

|                  | 調査数   | て大<br>いま<br>たか<br>な<br>内容<br>を知<br>って<br>いた | 名<br>前<br>は<br>知<br>ら<br>な<br>か<br>っ<br>た | 知<br>ら<br>な<br>か<br>っ<br>た | 無<br>回<br>答 |
|------------------|-------|---|---|----------------------------|-------------|
| 全体               | 5692  | 468   | 2862                                      | 2240                       | 122         |
|                  | 100.0 | 8.2   | 50.3                                      | 39.4                       | 2.1         |
| 2交代制 (16時間未満の夜勤) | 1332  | 86  | 669                                       | 547                        | 30          |
|                  | 100.0 | 6.5   | 50.2                                      | 41.1                       | 2.3         |
| 2交代制 (16時間以上の夜勤) | 1741  | 96  | 846                                       | 764                        | 35          |
|                  | 100.0 | 5.5   | 48.6                                      | 43.9                       | 2.0         |
| 3交代制・変則3交代制      | 1244  | 80  | 595                                       | 552                        | 17          |
|                  | 100.0 | 6.4   | 47.8                                      | 44.4                       | 1.4         |
| 主として日勤のみ         | 1084  | 174   | 608                                       | 269                        | 33          |
|                  | 100.0 | 16.1  | 56.1                                      | 24.8                       | 3.0         |

※全体の調査数には勤務形態がその他、無回答のものを含むため、全体の調査数は各勤務形態の調査数の合計と一致しない。

問4 (1) 配置部署

(上段:回答数(件) 下段:割合(%))

|                | 調査数   | て大<br>いま<br>たか<br>な<br>内容<br>を知<br>って<br>いた | 名<br>前<br>は<br>知<br>ら<br>な<br>か<br>っ<br>た | 知<br>ら<br>な<br>か<br>っ<br>た | 無<br>回<br>答 |
|----------------|-------|---|---|----------------------------|-------------|
| 全体             | 5692  | 468   | 2862                                      | 2240                       | 122         |
|                | 100.0 | 8.2   | 50.3                                      | 39.4                       | 2.1         |
| 一般病棟等          | 3496  | 262   | 1752                                      | 1412                       | 70          |
|                | 100.0 | 7.5   | 50.1                                      | 40.4                       | 2.0         |
| 一般病棟以外         | 1468  | 128   | 725                                       | 584                        | 31          |
|                | 100.0 | 8.7   | 49.4                                      | 39.8                       | 2.1         |
| 集中治療系治療室(ユニット) | 284   | 18  | 139                                       | 118                        | 6           |
|                | 100.0 | 6.3   | 48.9                                      | 41.5                       | 3.2         |

※全体の調査数には配置部署がその他、無回答のものを含むため、全体の調査数は各配置部署の調査数の合計と一致しない。  
※「一般病棟等」は問4(1)で「一般」「地域包括ケア」「緩和ケア」「回復期リハビリテーション」と回答した者、「一般病棟以外」は同設問で「医療療養」「介護療養」「精神科」「精神科(認知症専門)」「特殊疾患療法」と回答した者、「集中治療系治療室(ユニット)」は同設問で「救命救命センター」「集中治療室」「新生児集中治療室(NICU)」「新生児回復室(OICU)」「ハイケアユニット」「脳卒中ケアユニット」と回答した者を指す。

問5 看護職員経験年数

(上段:回答数(件) 下段:割合(%))

|            | 調査数   | て大<br>いま<br>たか<br>な<br>内容<br>を知<br>って<br>いた | 名<br>前<br>は<br>知<br>ら<br>な<br>か<br>っ<br>た | 知<br>ら<br>な<br>か<br>っ<br>た | 無<br>回<br>答 |
|------------|-------|---|---|----------------------------|-------------|
| 全体         | 5692  | 468   | 2862                                      | 2240                       | 122         |
|            | 100.0 | 8.2   | 50.3                                      | 39.4                       | 2.1         |
| 5年未満       | 536   | 14  | 210                                       | 301                        | 11          |
|            | 100.0 | 2.6   | 39.2                                      | 56.2                       | 2.1         |
| 5年以上10年未満  | 780   | 30  | 330                                       | 407                        | 13          |
|            | 100.0 | 3.8   | 42.3                                      | 52.2                       | 1.7         |
| 10年以上15年未満 | 745   | 36  | 343                                       | 352                        | 14          |
|            | 100.0 | 4.8   | 46.0                                      | 47.2                       | 1.9         |
| 15年以上20年未満 | 882   | 60  | 453                                       | 359                        | 10          |
|            | 100.0 | 6.8   | 51.4                                      | 40.7                       | 1.1         |
| 20年以上      | 2467  | 312   | 1371                                      | 720                        | 64          |
|            | 100.0 | 12.6  | 55.6                                      | 29.2                       | 2.6         |

※全体の調査数には経験年数が無回答のものを含むため、全体の調査数は各経験年数の調査数の合計と一致しない。

問5 許可病床数

(上段:回答数(件) 下段:割合(%))

|          | 調査数   | て大<br>いま<br>たか<br>な<br>内容<br>を知<br>って<br>いた | 名<br>前<br>は<br>知<br>ら<br>な<br>か<br>っ<br>た | 知<br>ら<br>な<br>か<br>っ<br>た | 無<br>回<br>答 |
|----------|-------|---|---|----------------------------|-------------|
| 全体       | 5692  | 468   | 2862                                      | 2240                       | 122         |
|          | 100.0 | 8.2   | 50.3                                      | 39.4                       | 2.1         |
| 99床以下    | 376   | 27  | 195                                       | 142                        | 12          |
|          | 100.0 | 7.2   | 51.9                                      | 37.8                       | 3.2         |
| 100~199床 | 439   | 37  | 233                                       | 160                        | 9           |
|          | 100.0 | 8.4   | 53.1                                      | 36.4                       | 2.1         |
| 200~299床 | 727   | 64  | 371                                       | 269                        | 23          |
|          | 100.0 | 8.8   | 51.0                                      | 37.0                       | 3.2         |
| 300床以上   | 2662  | 220   | 1326                                      | 1070                       | 46          |
|          | 100.0 | 8.3   | 49.8                                      | 49.2                       | 1.7         |

※全体の調査数には許可病床数が無回答のものを含むため、全体の調査数は各許可病床数の調査数の合計と一致しない。





## 「過労死等に関する実態把握のための労働・社会面の調査研究事業報告書(医療に関する調査)」お詫びと訂正

平成29年度厚生労働省・文部科学省委託「過労死等に関する実態把握のための労働・社会面の調査研究事業報告書(医療に関する調査)」において、掲載内容に誤りがございました。ご迷惑をお掛けしましたことを深くお詫びするとともに、以下のとおり訂正させていただきます。なお、下記訂正は、本報告書において反映済みです。

| 該当箇所                                       | 誤  | 正   |
|--|--|---|
| p.17 ④許可病床数 1行目                            | …21.1%で最も高く…                                       | …21.2%で最も高く…  |
| p.19 ⑤<看護職員> 4行目                           | …次いで「10～19人」が14.4%であった。                            | …次いで「4～9人」が14.6%であった。                               |
| p.32 図表41 タイトル                             | 図表41 1か月間の特別延長時間【許可病床数別】                           | 図表41 1年間の特別延長時間【許可病床数別】                             |
| p.39 図表50 ※1つ目                             | …全体の調査数は各許可病床数の調査数の合計と一致しない。                       | …全体の調査数は各労働基準監督署長の許可状況の調査数の合計と一致しない。                |
| p.60 図表86 タイトル                             | 図表86 労働時間として考えている業務(複数回答)                          | 図表86 労働時間として考えている業務(複数回答)【研修施設等の指定状況別】              |
| p.165 図表243 ※1つ目                           | 「あまり(まったく)把握されていない」は…または「まったく正確に把握されている」と回答した者を指す。 | 「あまり(まったく)把握されていない」は…または「まったく正確に把握されていない」と回答した者を指す。 |
| p.188 図表282 ※1つ目                           |  |   |
| p.235 図表356 ※1つ目                           |  |   |
| p.167 ②過重労働防止のために病院において必要だと感じる取組(問25) 4段落目 | …を除く22項目中7項目において、…                                 | …を除く22項目中8項目において、…                                  |
| p.173 図表253 タイトル                           | 図表253 性別   | 図表253 年齢  |