



Para aqueles que irão entrar no Japão (sobre a instalação dos aplicativos necessários)

Durante 14 dias após a entrada no Japão, **os aplicativos abaixo deverão ser instalados e utilizados** no seu smartphone, para assegurar que permanecerá em casa ou no hotel, etc.

* No momento da entrada no Japão, solicitaremos a apresentação de de compromisso no qual você se compromete a permanecer em casa, hotel, etc. por 14 dias após entrar no país e utilizará durante este período os aplicativos para verificação da localização espacial, etc. Em caso de violação do termo de compromisso, o seu nome e outras informações poderão ser divulgados publicamente. No caso de estrangeiros, estes estarão sujeitos aos procedimentos de cancelamento do visto (status de estadia) e de deportação previsto na Lei de Controle de Imigração.

① Instalação do OSSMA (aplicativo de localização espacial)	Necessário para informar a sua localização.	página 2
② Instalação e criação de uma conta no Skype (aplicativo de chamadas de vídeo)	Necessário para atender a chamada de vídeo da pessoa encarregada para verificar a sua localização.	página 3
③ Configuração para registrar os dados de localização espacial no seu smartphone (configurar o Google Maps ou outro aplicativo semelhante)	Necessário apresentar o registro dos dados de localização espacial ao posto de saúde, etc. em caso de resultado positivo para COVID-19 após a entrada no país.	página 8
④ Instalação do COCOA (aplicativo de confirmação de contato)	Possibilita receber notificação de um potencial contato com um indivíduo com COVID-19.	página 10

* Caso os aplicativos necessários não estiverem pré-instalados e configurados, o seu tempo de espera no aeroporto pode ser mais longo que o das outras pessoas.

No momento da entrada no país, verificaremos o seu smartphone na inspeção médica do aeroporto.

Aqueles que não possuírem um smartphone ou possuírem um smartphone que não permita instalar aplicativos no momento da entrada no Japão, serão solicitados a alugar um smartphone alugar um smartphone no aeroporto e arcar com as respectivas despesas.

Consulte a página 11 sobre o aluguel de aparelhos.

① Instalação do OSSMA

Sua localização será verificada pelo Centro de Verificação da Saúde de Ingressantes no Japão durante o período de 14 dias após a entrada no país, durante os quais você deve permanecer no local de estadia ou em casa. Este aplicativo será utilizado para reportar a sua localização espacial atual, Centro de Verificação da Saúde de Ingressantes no Japão.

Play Store



App Store



Pesquise e faça o download do "OSSMA" na App Store para iPhone, e na Play Store para Android.

*O ícone do OSSMA é



*Há pouco tempo estava com o nome "Overseas Student Security Management Assistance (Assistência à Gestão da Segurança de Estudantes no Exterior)", porém o nome está sendo revisado atualmente.

<Precauções ao utilizar o OSSMA>

Só será possível utilizar este aplicativo após o Centro de Verificação da Saúde de Ingressantes no Japão enviar as instruções de uso por e-mail, **após a sua entrada no país.**

Não será possível efetuar o login e utilizar o aplicativo até que as instruções de uso sejam enviadas, assim, no momento da entrada no país, realize somente o download .

O e-mail com as instruções de uso será enviado por: followup@emergency.co.jp



Após iniciar o uso, você receberá notificações solicitando os dados da sua localização atual pelo Centro de Verificação da Saúde de Ingressantes no Japão. Toque em "Estou aqui!" para reportar onde está.

② Instalação e criação de uma conta no Skype

Para verificar a sua localização durante o período de 14 dias após a entrada no Japão, o encarregado do Centro de Verificação da Saúde de Ingressantes no Japão poderá entrar em contato através de chamadas de vídeo.

Como instalar e configurar o Skype

Aqueles que atualmente não utilizam o Skype, **por favor, efetuem a instalação e criem uma conta no Skype.**

(consulte a página seguinte sobre o procedimento)

Utilize o mesmo endereço de e-mail que usado para o acompanhamento do estado de saúde após a entrada no país.

No momento da entrada no país, na inspeção médica do aeroporto, solicitaremos para **verificar o endereço de e-mail** que você configurou no Skype.

Além disso, nesse momento o funcionário realizará uma chamada para a sua conta e confirmará o recebimento.

*Se voc*e já é usuário do Skype, por favor, verifique se o "endereço de e-mail" no seu "Perfil do Skype" é o mesmo daquele que será utilizado para o acompanhamento do estado de saúde após a entrada no país.

Caso o endereço de e-mail que será utilizado para o acompanhamento do estado de saúde após a entrada no país seja diferente daquele que está registrado no seu "Perfil do Skype", por favor, adicione o endereço de e-mail de acompanhamento no Skype, através das configurações de "Perfil" > "Adicionar e-mail", na seção "E-mail", opção "Editar".

<Precauções ao utilizar o Skype>

- ① A chamada para verificação da localização será feita pelo "Centro de Verificação da Saúde de Ingressantes no Japão".
(o nome do Centro será exibido na notificação)
Ao receber a chamada, ligue a câmera para atender.
- ② O "Centro de Verificação da Saúde de Ingressantes no Japão" é uma conta usada somente para efetuar chamadas.
Não será possível atender chamadas efetuadas pelos usuários.
Caso não seja possível atender a chamada do "Centro de Verificação da Saúde de Ingressantes no Japão", aguarde, pois entraremos em contato novamente em outro horário.
- ③ O "Centro de Verificação da Saúde de Ingressantes no Japão" não está disponível para comunicação através de chat.
Não haverá resposta mesmo que você entre em contato por chat.
- ④ Caso não seja possível localizar a conta através do endereço de e-mail declarado, entraremos em contato por mensagem de e-mail ou pelo telefone.

② Instalação e criação de uma conta no Skype

Como configurar o Skype

1. Faça o download e instale o aplicativo.

Utilize a URL ou código QR abaixo, ou pesquise por "Skype" na loja de aplicativos.

*Como existem vários aplicativos semelhantes, confira abaixo o nome do aplicativo. (Instale o "**Skype**" e não o "Skype for Business")

■ Usuários de iPhone

Nome do aplicativo: Skype para iPhone

<https://apps.apple.com/app/apple-store/id304878510>

iPhone



■ Usuários de Android

Nome do aplicativo: Skype: chat e chamadas com vídeo grátis

<https://play.google.com/store/apps/details?id=com.skype.raider>

Android



2. Crie uma conta no Skype. (aqueles que já possuem uma conta, avancem para o item 4 da p. 7.)

1) Inicie o aplicativo.



2) Insira seu endereço de e-mail.

*Por favor, registre o seu **endereço de e-mail**, e não o número de telefone.

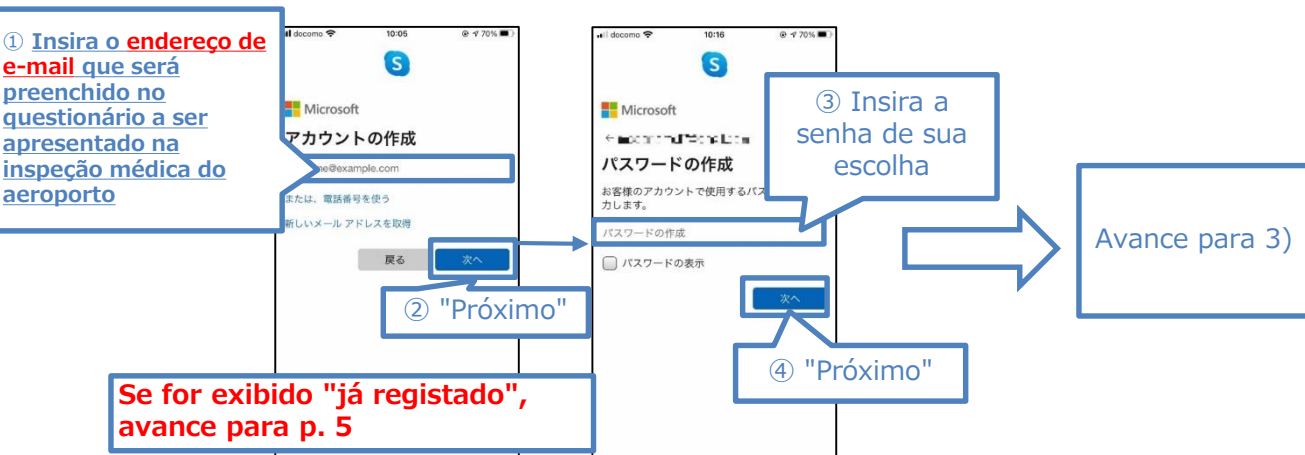

② Instalação e criação de uma conta no Skype

2)-1 [Se for exibido "já registrado" (figura abaixo)]



② Insira o endereço de e-mail que será preenchido no questionário a ser apresentado na inspeção médica do aeroporto



⑥ Insira o código de acesso recebido por e-mail



Na página seguinte, insira o seu endereço de e-mail e a senha configurada em ⑧ para fazer o login

Avance para "3 Configurar o aplicativo"

3) Insira seu nome completo e o código recebido em seu e-mail

① Insira seu nome completo

② "Próximo"

③ Insira o código recebido no endereço de e-mail registrado em "2.-2) ①"

④ "Próximo"

4) Responda algumas perguntas para concluir a criação da conta. (confirmação de que não é um robô) <Exemplo de pergunta> *Existem vários tipos de perguntas.

3. Configurar o aplicativo.

① "Ignorar"

② "Continuar"

③ "OK"

④ "OK"

⑤ "Permitir"

Configuração concluída

② Instalação e criação de uma conta no Skype

4. Ao usar uma conta configurada

1) Abra as "Configurações".

■ iPhone

- Ajustes → Insira "Skype" no campo de busca no topo e toque em "Skype".

■ Android

- Configurações → Insira "Skype" no campo de busca no topo e toque em "Skype".
- Toque em "Permissões".



Verifique se o microfone e a câmera estão ligados (como na figura)



Verifique se o microfone e a câmera estão ligados (como na figura)

2) Inicie o aplicativo Skype e faça login.

3) Abra o perfil.

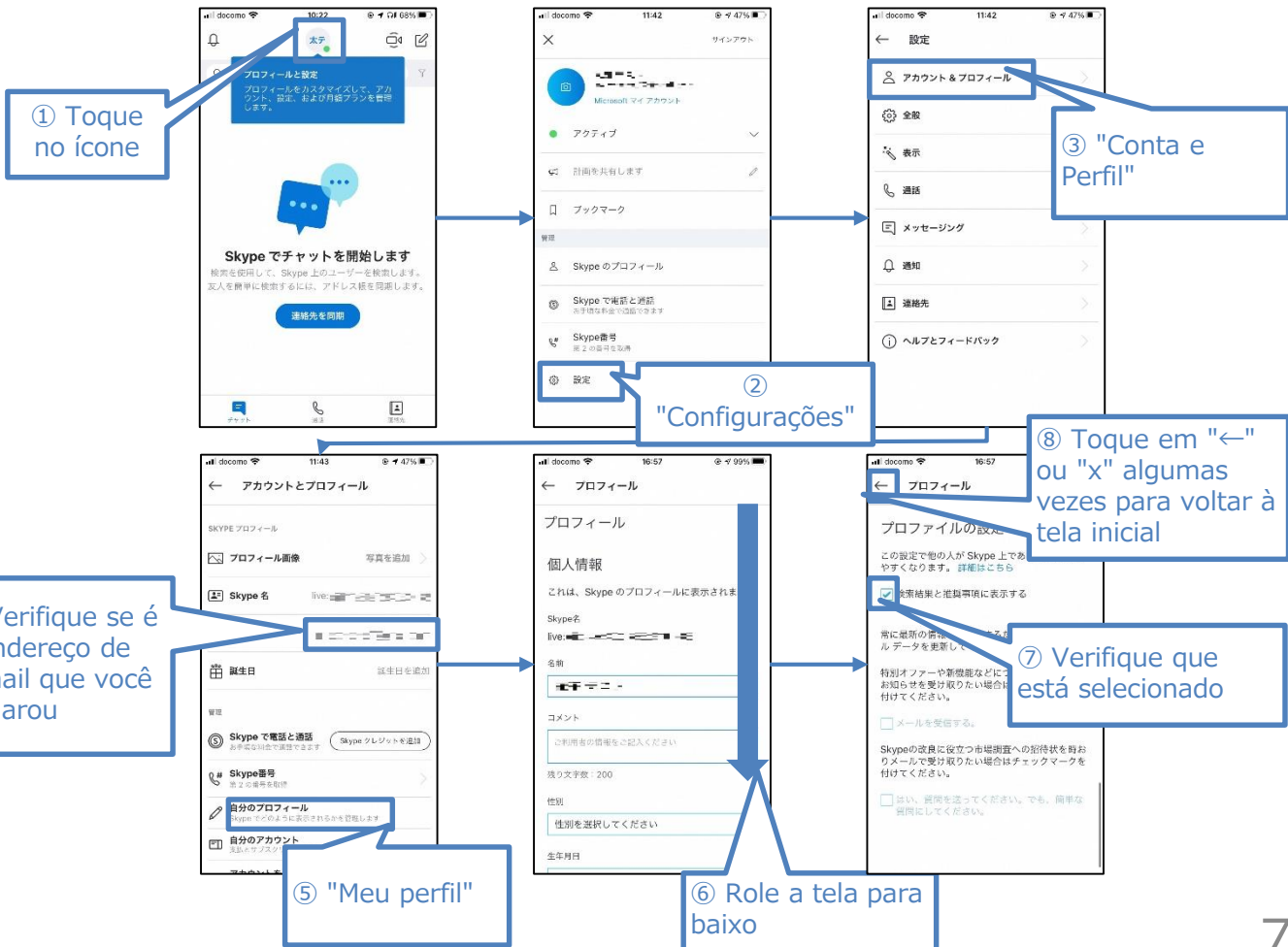

③ Configuração para salvar os dados de localização espacial no seu smartphone

Esta configuração é necessária para apresentar, em caso do seu resultado ser positivo para COVID-19, os seus dados salvos de localização dentro de 14 após entrar no país.

1. Usuários de Android devem realizar a configuração com o seguinte procedimento:

PASSO 1

Abra o "aplicativo Google Maps" no seu smartphone ou tablet Android.

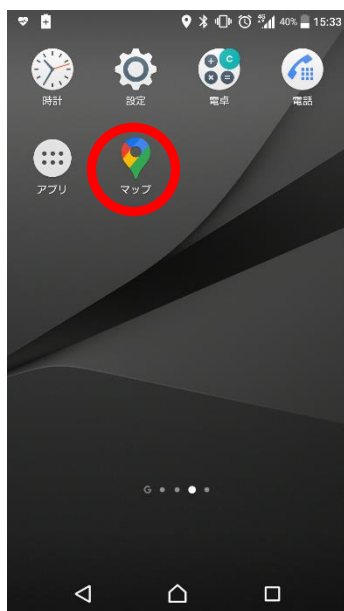

PASSO 2

Toque na "imagem do perfil" ou no "ícone circular da conta com sua inicial".

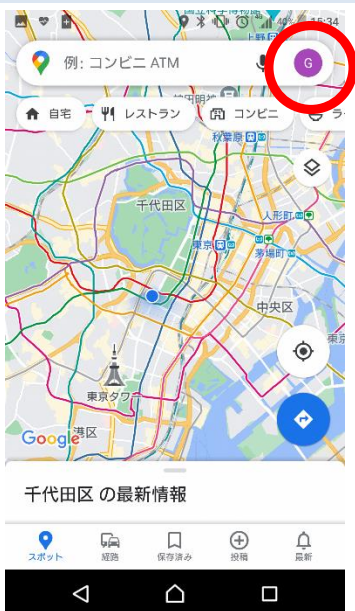

PASSO 3

Toque no ícone "Linha do tempo".



PASSO 4

Toque no ícone de menu e, em seguida, toque em "Configurações e privacidade".



PASSO 5

Verifique se está com as opções "Informação de localização ativado" e "Histórico de localização ativado". Deixe ativado se não estiverem.



PASSO 6

Toque em "Histórico de localização ativado" e verifique se a opção "dispositivos conectados à sua conta" está ativada.



* A precisão dos dados de localização pode ser afetada pelas condições do

③ Configuração para salvar os dados de localização espacial no seu smartphone

Esta configuração é necessária para apresentar, em caso do seu resultado ser positivo para COVID-19, os seus dados salvos de localização dentro de 14 após entrar no país.

2. Usuários de iPhone devem realizar a configuração com o seguinte procedimento:

PASSO 1

Toque em "Ajustes" na tela inicial

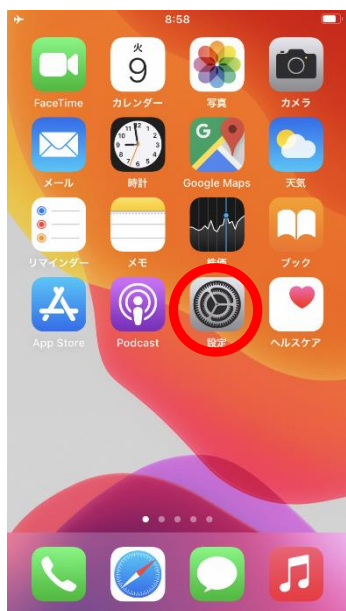

PASSO 2

Na tela de "Ajustes", toque em "Privacidade"



PASSO 3

Toque em "Serviços de Localização"



PASSO 4

Toque em "Serviços do Sistema"



PASSO 5

Verifique se a opção "Locais Importantes" está ativada



Referência

"Sobre os Serviços de Localização e Privacidade"



*A precisão dos dados de localização pode ser afetada pelas condições das ondas elétricas.
*Os Locais Importantes não podem ser lidos pela Apple. Mais informações, consulte "Sobre os Serviços de Localização e Privacidade" em "Locais Importantes" na tela de ajustes.

④ Instalação do COCOA (aplicativo de confirmação de contato)

Aplicativo de confirmação de contato com o COVID-19 (COVID-19 Contact Confirming Application)

Aplicativo que permite receber uma notificação quanto houver um potencial contato com um indivíduo com COVID-19.

Play Store



App Store



Pesquise e faça o download do "COCOA" na App Store para iPhone, e na Play Store para Android.

*Ícone do COCOA



<Precauções ao utilizar o COCOA>

Este aplicativo usa a função de comunicação por campo de proximidade (Bluetooth), através do consentimento prévio do usuário, permitindo o recebimento de uma notificação sobre um potencial contato com um indivíduo com COVID-19, garantindo a privacidade para que ambos não se identifiquem.

O usuário, ao saber de um potencial contato, poderá receber rapidamente o suporte do posto de saúde para realizar testes, etc.



Após o download, aceite os termos de uso para **começar a usar, depois de entrar no país.**

*Após a instalação, ao tentar começar a usar fora do Japão, ocorrerá "erro de comunicação".

Aluguel de smartphone

Na inspeção médica do aeroporto, durante momento da entrada no país, verificaremos a situação de instalação e configuração desses aplicativos.

Aqueles que não possuírem um smartphone ou caso não seja possível verificar a instalação/configuração em seu smartphone por haver incompatibilidade com esses aplicativos, terão que alugar um smartphone, no aeroporto, e arcar com as respectivas despesas

* Será necessário providenciar um cartão de crédito.

Outras considerações

No momento da entrada no Japão, solicitaremos a entrega de um termo de compromisso no qual você se compromete a permanecer em casa, hotel, etc. por 14 dias após entrar no país e utilizará durante este período os aplicativos para verificação da localização espacial, etc.

Em caso de violação do termo de compromisso, o seu nome completo (e sua a nacionalidade, caso seja um estrangeiro), além de informações que ajudarão evitar a propagação do contágio, poderão ser divulgados. No caso de estrangeiros, estes estarão sujeitos a procedimentos de cancelamento do visto (status de estadia) e de deportação, previsto na Lei de Controle de Imigração.

Outros itens que serão necessários no momento da entrada no país podem ser consultados aqui:

Sobre a obtenção/apresentação do certificado de teste e apresentação da promessa por escrito:

https://www.mhlw.go.jp/stf/seisakunitsuite/bunya/0000121431_00209.html

Preenchimento do questionário online:

<https://arqs-qa.followup.mhlw.go.jp/>

Esses são itens necessários para proteger a sua saúde e evitar a propagação da COVID-19.

Agradecemos a sua compreensão e cooperação.