

佐賀県感染症発生動向調査週報

2021年第12週 2021年3月22日(月)～3月28日(日)

<https://www.kansen.pref.saga.jp>

佐賀県感染症情報センター

◆注目疾患の動向

- 【定点報告数の多い疾患】①RSウイルス感染症(123名) ②A群溶血性レンサ球菌咽頭炎(24名) ③感染性胃腸炎、突発性発しん(各17名) ④咽頭結膜熱(4名) ⑤水痘(3名)
- 【新型コロナウイルス感染症】19名(1163～1181例目)の報告がありました。外出自粛や営業時間短縮を要請している地域との不要不急の往来及び会食を自粛してください。カラオケ喫茶関連の感染が続いています。県内・県外を問わず、当面利用は控えてください。感染症予防のために「3密(密閉・密集・密接)の回避」や「人と人との距離の確保」「マスクの着用」「手洗いなどの手指衛生」をはじめとした基本的な感染対策をお願いします。
- 【RSウイルス感染症】患者報告数は増加(107名→123名)しました。特に鳥栖・唐津・伊万里保健福祉事務所管内からの報告が多い状況です。小児が触れるものの消毒や手洗いの励行で感染予防に努めましょう。

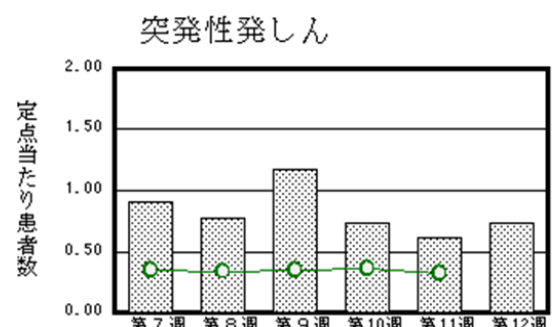
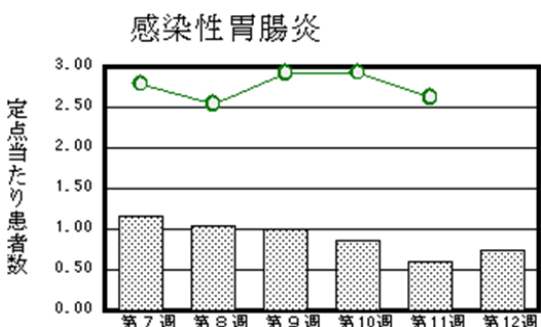
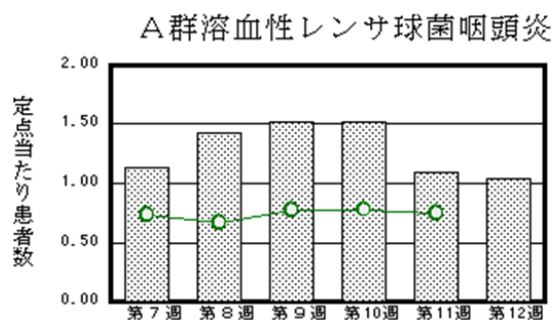
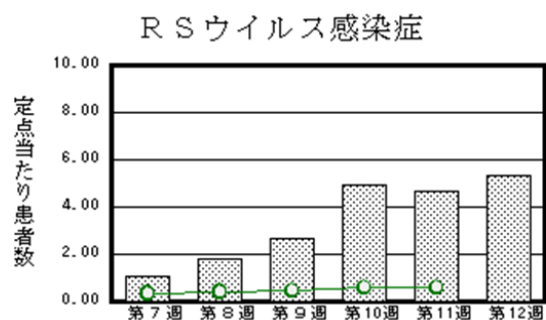

◎棒グラフは佐賀県、折れ線グラフは全国の数値を表しています。

※各疾患の動向グラフについては佐賀県感染症情報センターのホームページを御覧ください。

<https://www.kansen.pref.saga.jp>

◆全国版感染症週報(IDWR)

2021年第10週号(3月8日～3月14日)の要点

| | |
|-----------|---|
| ・発生動向総覧 | <第10週>ヘルパンギーナの定点当たり報告数は2週連続で増加し、過去5年間の同時期と比較してかなり多い/その他最新動向 |
| ・注目すべき感染症 | <今週は該当記事はありません> |
| ・感染症関連情報 | 国内におけるSARS-CoV-2のゲノム解析/病原体情報/海外感染症情報/その他 |
| ・速報 | <今週は該当記事はありません> |
| ・読者のコーナー | <今週は該当記事はありません> |

※詳細は国立感染症研究所感染症疫学センターのホームページを御覧ください。

<https://www.nih.go.jp/niid/ja/from-idsc.html>

◆全数届出の感染症(佐賀県)

別紙参照

◆佐賀県感染症発生動向調査

〔定点報告:五類感染症(週報分)〕

2021年第12週 2021年3月22日(月)～3月28日(日)

| 定点種別 (定点数) | 管轄保健福祉 事務所 病名 | 佐賀中部 | 鳥栖 | 唐津 | 伊万里 | 杵藤 | 計 | 前週 | 全国 (第11週) |
|-----------------|--------------------------|---------|----------|---------|---------|---------|----------|----------|--------------|
| インフルエンザ (39) | インフルエンザ (鳥インフルエンザを除く) | | | | | | | | 24 0.00 |
| 小児科 (23) | RSウイルス感染症 | 7 0.88 | 38 12.67 | 38 9.50 | 22 7.33 | 18 3.60 | 123 5.35 | 107 4.65 | 1,813 0.58 |
| | 咽頭結膜熱 | | 1 0.33 | 3 0.75 | | | 4 0.17 | 7 0.30 | 486 0.15 |
| | A群溶血性レンサ球菌咽頭炎 | 4 0.50 | 6 2.00 | 7 1.75 | 3 1.00 | 4 0.80 | 24 1.04 | 25 1.09 | 2,351 0.75 |
| | 感染性胃腸炎 | 10 1.25 | | 1 0.25 | | 6 1.20 | 17 0.74 | 14 0.61 | 8,264 2.62 |
| | 水痘 | 2 0.25 | | 1 0.25 | | | 3 0.13 | 3 0.13 | 379 0.12 |
| | 手足口病 | 1 0.13 | | | | | 1 0.04 | | 45 0.01 |
| | 伝染性紅斑 | | | | | | | 1 0.04 | 45 0.01 |
| | 突発性発しん | 7 0.88 | 3 1.00 | 3 0.75 | 1 0.33 | 3 0.60 | 17 0.74 | 14 0.61 | 1,020 0.32 |
| | ヘルパンギーナ | | 1 0.33 | | | | 1 0.04 | 1 0.04 | 115 0.04 |
| | 流行性耳下腺炎 | | | | | | | | 112 0.04 |
| 眼科 (4) | 急性出血性結膜炎 | | | | | | | | 2 0.00 |
| | 流行性角結膜炎 | | | | | | | | 105 0.15 |
| 基幹 (6) | 細菌性髄膜炎 | | | | | | | | 3 0.01 |
| | 無菌性髄膜炎 | | | | | | | 1 0.17 | 11 0.02 |
| | マイコプラズマ肺炎 | | | | | | | 1 0.17 | 17 0.04 |
| | クラミジア肺炎 (オウム病を除く) | | | | | | | | |
| | 感染性胃腸炎 (ロタウイルスに限る) | | | | | | | | 1 0.00 |

※細字は定点当たり患者数

◆佐賀県感染症発生動向調査(定点報告:五類感染症)

2021年第12週 2021年3月22日(月)～3月28日(日)

| インフルエンザ 定点 | インフル エンザ(鳥 インフル エンザを 除く) | 小児科 定点 | RSウイル ス感染症 | 咽頭結膜 熱 | A群溶血 性レンサ 球菌咽頭 炎 | 感染性胃 腸炎 | 水痘 | 手足口病 | 伝染性紅 斑 | 突発性発 しん | ヘルパン ギーナ | 流行性耳 下腺炎 | 眼科・基幹 定点 | 急性出血 性結膜炎 | 流行性角 結膜炎 | 細菌性髄 膜炎 | 無菌性髄 膜炎 | マイコ プラズマ 肺炎 | クラミジア 肺炎(オ ウム病を 除く) | 感染性 胃腸炎 (ロタウイルス に限る) | |
|---------------|--------------------------------------|-----------|---------------|-----------|---------------------------|------------|----|------|-----------|------------|-------------|-------------|-------------|--------------|-------------|------------|------------|-------------------|------------------------------|-------------------------------|--|
| 0～5ヶ月 | | 0～5ヶ月 | 4 | | | 1 | | | | | | | 0～5ヶ月 | | | | | | | | |
| 6～11ヶ月 | | 6～11ヶ月 | 12 | | | | | | | 6 | | | 6～11ヶ月 | | | | | | | | |
| 1歳 | | 1歳 | 45 | 3 | | 1 | 1 | | | 10 | | | 1歳 | | | | | | | | |
| 2歳 | | 2歳 | 27 | 1 | 2 | 2 | | 1 | | | 1 | | 2歳 | | | | | | | | |
| 3歳 | | 3歳 | 22 | | 1 | 2 | | | | 1 | | | 3歳 | | | | | | | | |
| 4歳 | | 4歳 | 7 | | 3 | | 1 | | | | | | 4歳 | | | | | | | | |
| 5歳 | | 5歳 | 6 | | 10 | | | | | | | | 5歳 | | | | | | | | |
| 6歳 | | 6歳 | | | 1 | | | | | | | | 6歳 | | | | | | | | |
| 7歳 | | 7歳 | | | 4 | 1 | | | | | | | 7歳 | | | | | | | | |
| 8歳 | | 8歳 | | | 3 | 2 | | | | | | | 8歳 | | | | | | | | |
| 9歳 | | 9歳 | | | | 1 | 1 | | | | | | 9歳 | | | | | | | | |
| 10歳～14歳 | | 10歳～14歳 | | | | 5 | | | | | | | 10歳～14歳 | | | | | | | | |
| 15歳～19歳 | | 15歳～19歳 | | | | | | | | | | | 15歳～19歳 | | | | | | | | |
| 20歳～29歳 | | 20歳以上 | | | | 2 | | | | | | | 20歳～29歳 | | | | | | | | |
| 30歳～39歳 | | | | | | | | | | | | | 30歳～39歳 | | | | | | | | |
| 40歳～49歳 | | | | | | | | | | | | | 40歳～49歳 | | | | | | | | |
| 50歳～59歳 | | | | | | | | | | | | | 50歳～59歳 | | | | | | | | |
| 60歳～69歳 | | | | | | | | | | | | | 60歳～69歳 | | | | | | | | |
| 70歳～79歳 | | | | | | | | | | | | | 70歳以上 | | | | | | | | |
| 80歳以上 | | | | | | | | | | | | | | | | | | | | | |
| 合計 | | 合計 | 123 | 4 | 24 | 17 | 3 | 1 | | 17 | 1 | | 合計 | | | | | | | | |
| 前期計 | | 前期計 | 107 | 7 | 25 | 14 | 3 | | 1 | 14 | 1 | | 前期計 | | | | 1 | 1 | | | |
| 当期間/前 | *** | 当期間/前 | 1.15 | 0.57 | 0.96 | 1.21 | 1 | *** | | 1.21 | 1 | *** | 当期間/前 | *** | *** | *** | *** | | *** | *** | |
| 増減数 | | 増減数 | 16 | -3 | -1 | 3 | | 1 | -1 | 3 | | | 増減数 | | | | -1 | -1 | | | |

***は前期計が"0"のとき

◆佐賀県感染症発生動向調査(全数届出:一～五類感染症)

2021年第12週 2021年3月22日(月)～3月28日(日)

| 週 | 期間 | 一類 | | | | | 二類 | | | | | 三類 | | | | | 四類 | | | | | 五類 | | | | | | | | | |
|-------|-------------|----|---|---|---|---|----|---|---|------|----|----|----|-----|-----|----|----|----|----|-----|-----|----|----|----|----|----|----|----|----|----|----|
| | | 1 | 2 | 3 | 4 | 5 | 6 | 7 | 8 | 9 | 10 | 11 | 12 | 13 | 14 | 15 | 16 | 17 | 18 | 19 | 20 | 21 | 22 | 23 | 24 | 25 | 26 | 27 | 28 | 29 | 30 |
| 1 | 01/04～01/10 | | | | | | | | | | 1 | | | | 123 | | | 1 | | | | | | | | | | | | | |
| 2 | 01/11～01/17 | | | | | | | | | 4 | | | | 164 | | | | | | | | | | | | | | | | | |
| 3 | 01/18～01/24 | | | | | | | | | 1 | | | | 134 | | | | | | | | | | | | | | | | | |
| 4 | 01/25～01/31 | | | | | | | | | 3 | | | | 52 | | | | | | | | | | | | | | | | | |
| 5 | 02/01～02/07 | | | | | | | | | 2 | | | | 28 | | | | | | | | | | | | | | | | | |
| 6 | 02/08～02/14 | | | | | | | | | 3 | | | | 16 | | | | | | | | | | | | | | | | | |
| 7 | 02/15～02/21 | | | | | | | | | 1 | | | | 21 | | | | | | | | | | | | | | | | | |
| 8 | 02/22～02/28 | | | | | | | | | 2 | | | | 41 | | | | | | | | | | | | | | | | | |
| 9 | 03/01～03/07 | | | | | | | | | 3 | | | | 34 | | | | | | | | | | | | | | | | | |
| 10 | 03/08～03/14 | | | | | | | | | 2 | | | | 51 | | | | | | | | | | | | | | | | | |
| 11 | 03/15～03/21 | | | | | | | | | 3 | | | | 20 | | | | | | | | | | | | | | | | | |
| 12 | 03/22～03/28 | | | | | | | | | 4 | | | | 19 | | | | | | | | | | | | | | | | | |
| 13 | | | | | | | | | | | | | | | | | | | | | | | | | | | | | | | |
| 14 | | | | | | | | | | | | | | | | | | | | | | | | | | | | | | | |
| 15 | | | | | | | | | | | | | | | | | | | | | | | | | | | | | | | |
| 16 | | | | | | | | | | | | | | | | | | | | | | | | | | | | | | | |
| 17 | | | | | | | | | | | | | | | | | | | | | | | | | | | | | | | |
| 18 | | | | | | | | | | | | | | | | | | | | | | | | | | | | | | | |
| 19 | | | | | | | | | | | | | | | | | | | | | | | | | | | | | | | |
| 20 | | | | | | | | | | | | | | | | | | | | | | | | | | | | | | | |
| 21 | | | | | | | | | | | | | | | | | | | | | | | | | | | | | | | |
| 22 | | | | | | | | | | | | | | | | | | | | | | | | | | | | | | | |
| 23 | | | | | | | | | | | | | | | | | | | | | | | | | | | | | | | |
| 24 | | | | | | | | | | | | | | | | | | | | | | | | | | | | | | | |
| 25 | | | | | | | | | | | | | | | | | | | | | | | | | | | | | | | |
| 26 | | | | | | | | | | | | | | | | | | | | | | | | | | | | | | | |
| 27 | | | | | | | | | | | | | | | | | | | | | | | | | | | | | | | |
| 28 | | | | | | | | | | | | | | | | | | | | | | | | | | | | | | | |
| 29 | | | | | | | | | | | | | | | | | | | | | | | | | | | | | | | |
| 30 | | | | | | | | | | | | | | | | | | | | | | | | | | | | | | | |
| 31 | | | | | | | | | | | | | | | | | | | | | | | | | | | | | | | |
| 32 | | | | | | | | | | | | | | | | | | | | | | | | | | | | | | | |
| 33 | | | | | | | | | | | | | | | | | | | | | | | | | | | | | | | |
| 34 | | | | | | | | | | | | | | | | | | | | | | | | | | | | | | | |
| 35 | | | | | | | | | | | | | | | | | | | | | | | | | | | | | | | |
| 36 | | | | | | | | | | | | | | | | | | | | | | | | | | | | | | | |
| 37 | | | | | | | | | | | | | | | | | | | | | | | | | | | | | | | |
| 38 | | | | | | | | | | | | | | | | | | | | | | | | | | | | | | | |
| 39 | | | | | | | | | | | | | | | | | | | | | | | | | | | | | | | |
| 40 | | | | | | | | | | | | | | | | | | | | | | | | | | | | | | | |
| 41 | | | | | | | | | | | | | | | | | | | | | | | | | | | | | | | |
| 42 | | | | | | | | | | | | | | | | | | | | | | | | | | | | | | | |
| 43 | | | | | | | | | | | | | | | | | | | | | | | | | | | | | | | |
| 44 | | | | | | | | | | | | | | | | | | | | | | | | | | | | | | | |
| 45 | | | | | | | | | | | | | | | | | | | | | | | | | | | | | | | |
| 46 | | | | | | | | | | | | | | | | | | | | | | | | | | | | | | | |
| 47 | | | | | | | | | | | | | | | | | | | | | | | | | | | | | | | |
| 48 | | | | | | | | | | | | | | | | | | | | | | | | | | | | | | | |
| 49 | | | | | | | | | | | | | | | | | | | | | | | | | | | | | | | |
| 50 | | | | | | | | | | | | | | | | | | | | | | | | | | | | | | | |
| 51 | | | | | | | | | | | | | | | | | | | | | | | | | | | | | | | |
| 52 | | | | | | | | | | | | | | | | | | | | | | | | | | | | | | | |
| 53 | | | | | | | | | | | | | | | | | | | | | | | | | | | | | | | |
| 合計 | | | | | | | | | | 29 | | | | 708 | | | | 1 | | 1 | | | | | | | | | | | |
| 全国11週 | | | | | | | | | | 255 | | | | 13 | | | | 12 | | 1 | | | | | | | | | | | |
| 全国累計 | | | | | | | | | | 3088 | | | | 279 | | | | 4 | | 165 | 133 | 17 | 3 | 1 | 2 | 7 | | | 81 | | 5 |

※新・新型コロナウイルス感染症
 (1)重症急性呼吸器症候群については、病原体がベータコロナウイルス属SARSコロナウイルスであるものに限る。(2)中東呼吸器症候群については、病原体がベータコロナウイルス属MERSコロナウイルスであるものに限る。(3)重症熱性血小板減少症候群については、病原体がレボウイルス属SFTSウイルスであるものに限る。(68)急性脳炎については、ウエストナイル脳炎、西部クワ脳炎、ダニ媒介脳炎、東部クワ脳炎、日本脳炎、ベネズエラウマ脳炎及びリフレレリ熱を除く。
 (11)重症急性呼吸器症候群については、病原体がベータコロナウイルス属SARSコロナウイルスであるものに限る。(12)中東呼吸器症候群については、病原体がベータコロナウイルス属MERSコロナウイルスであるものに限る。(13)重症熱性血小板減少症候群については、病原体がレボウイルス属SFTSウイルスであるものに限る。(68)急性脳炎については、ウエストナイル脳炎、西部クワ脳炎、ダニ媒介脳炎、東部クワ脳炎、日本脳炎、ベネズエラウマ脳炎及びリフレレリ熱を除く。
 (11)重症急性呼吸器症候群については、病原体がベータコロナウイルス属SARSコロナウイルスであるものに限る。(12)中東呼吸器症候群については、病原体がベータコロナウイルス属MERSコロナウイルスであるものに限る。(13)重症熱性血小板減少症候群については、病原体がレボウイルス属SFTSウイルスであるものに限る。(68)急性脳炎については、ウエストナイル脳炎、西部クワ脳炎、ダニ媒介脳炎、東部クワ脳炎、日本脳炎、ベネズエラウマ脳炎及びリフレレリ熱を除く。

佐賀県感染症発生動向調査週報

<https://www.kansen.pref.saga.jp>

佐賀県感染症情報センター

◆全数届出の感染症(佐賀県)

2021年第**12**週 2021年3月22日(月)～2021年3月28日(日)

| 疾病名 | | 結核 (二類感染症) | | |
|-------------------|------|-------------------|-----------------------|-------------------|
| 患者 (管轄保健福祉事務所) | | 1名:60歳代女性 (唐津) | 1名:90歳代男性 *1 (伊万里) | 1名:80歳代男性 (杵藤) |
| 感染原因・感染経路 | | 不明 | 不明 | 不明 |
| 無症状病原体保有者 | | 1名 | | |
| 2021年届出累計 | | 29名(今週4名) | | |
| 2020年 | 同期累計 | 27名 | | |
| | 届出累計 | 119名 | | |

*1 2020年第40週に届出のあった患者の接触者。

| 疾病名 | | 新型コロナウイルス感染症 *2 (新型インフルエンザ等感染症)*3 |
|-------------------|------|--------------------------------------|
| 患者 (管轄保健福祉事務所) | | 19名 |
| 感染原因・感染経路 | | 飛沫・飛沫核・接触感染・不明 |
| 無症状病原体保有者 | | 無症状病原体保有者数は患者数に含まれます。 |
| 2021年届出累計 | | 703名(今週19名) |
| 2020年 | 同期累計 | 1名 |
| | 届出累計 | 478名 |

*2 新型コロナウイルス感染症について詳細は 佐賀県ホームページをご覧ください。

<https://www.pref.saga.lg.jp/list04342.html>

*3 2021年2月13日から法改正により、指定感染症から新型インフルエンザ等感染症となりました。

| 疾病名 | | 日本紅斑熱 (四類感染症) | 梅毒 (五類感染症) |
|-------------------|------|---------------------|---------------|
| 患者 (管轄保健福祉事務所) | | 1名:70歳代女性 (佐賀中部) | 1名:30歳代女性 |
| 感染原因・感染経路 | | 動物・蚊・昆虫等からの感染 | 性的接触(異性間) |
| 無症状病原体保有者 | | 0名 | 1名*4 |
| 2021年届出累計 | | 1名(今週1名) | 8名(今週2名) |
| 2020年 | 同期累計 | 0名 | 1名 |
| | 届出累計 | 9名 | 19名 |

*4 診断週は第9週です。