

新型コロナ回復後患者の転院支援

＜埼玉県の取組＞ 既存の転院支援システムを新型コロナ回復後患者の転院支援に利用している。

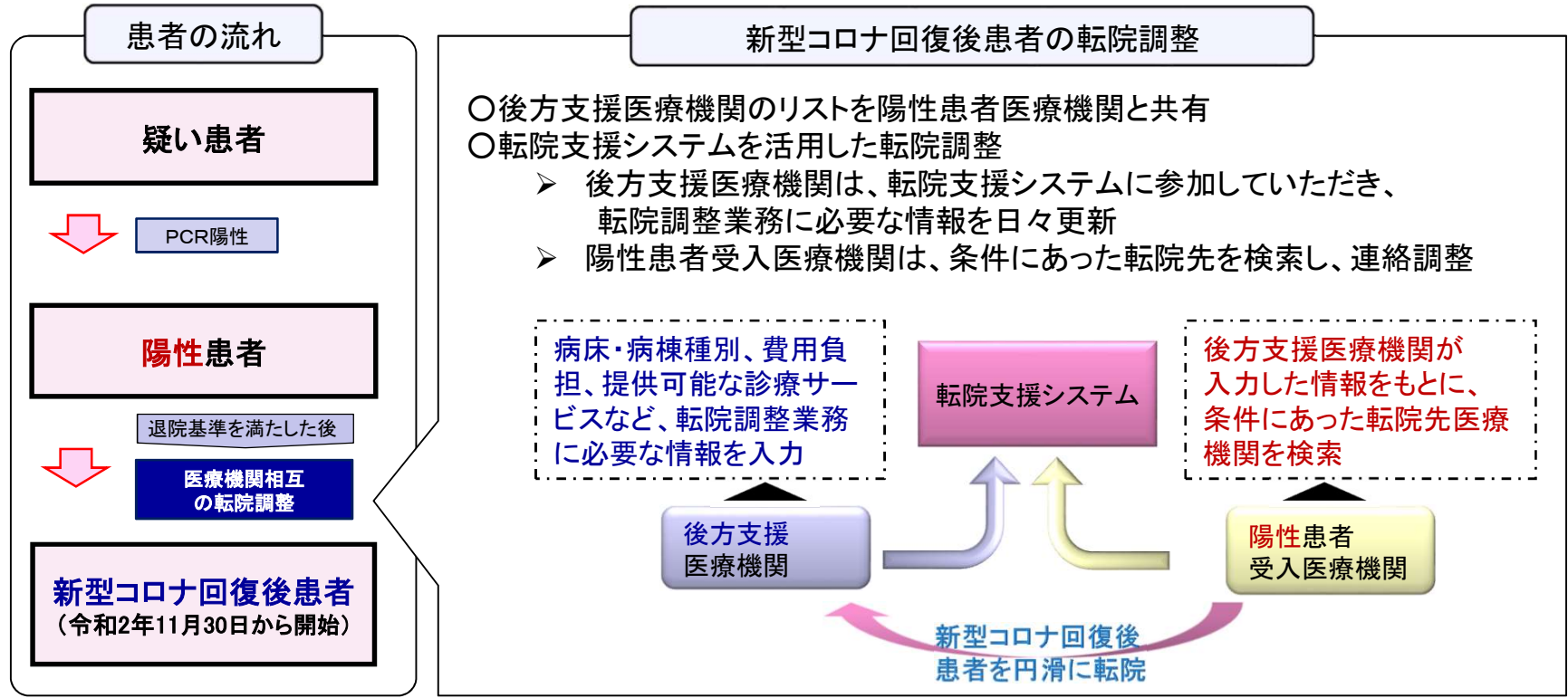

※**新型コロナ回復後患者**…新型コロナウイルス感染症から回復した後も、引き続き入院管理が必要な患者
 ※**疑い患者**…新型コロナウイルス感染症が疑われる症状を有している患者
 ※**陽性患者**…新型コロナウイルス感染症の検査を行い陽性と診断された患者
 ※**陽性患者受入医療機関**…新型コロナウイルス感染症入院患者の受入医療機関
 ※**后方支援医療機関**…陽性患者受入医療機関から回復後患者を受け入れる医療機関
 ※**転院支援システム**…埼玉県における救急医療情報システム内の転院支援機能を利用したシステム

埼玉県救急医療情報システム

システム概要

令和2年3月

救急医療情報システムとは

別添 1

救急医療情報システムは、県内の病院、診療所、及び消防機関等をインターネットで結び、医療機関と消防機関との相互連携に活用することを目的に構築されたシステムです。

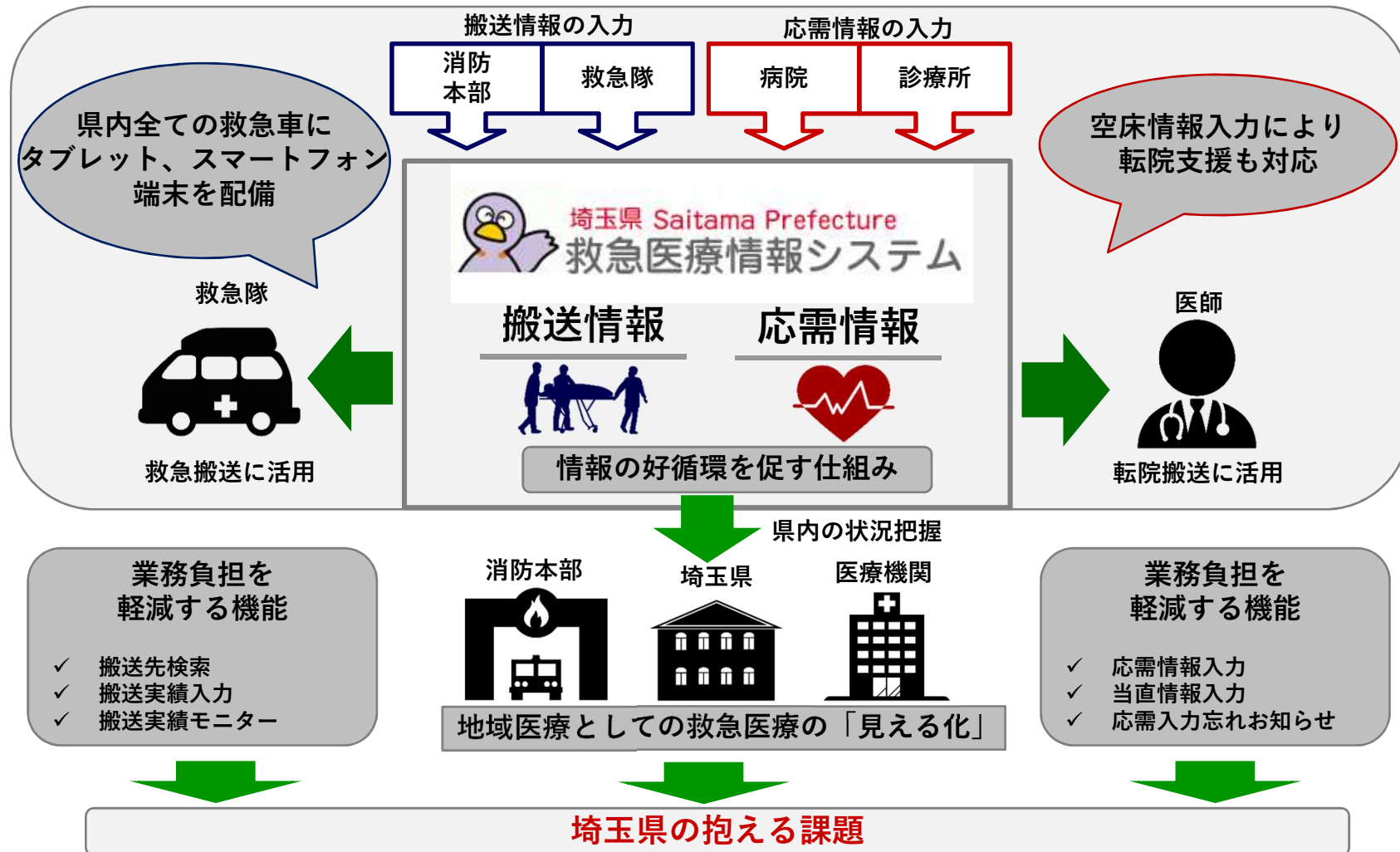

埼玉県救急医療情報システム

転院支援機能の概要

令和2年3月

1. 転院支援機能の概要

別添 1

救急医療機関等の高次医療機関から、後方医療機関への円滑な転院を支援する機能として、埼玉県救急医療情報システムに、新たに「転院支援メニュー」が加わります。

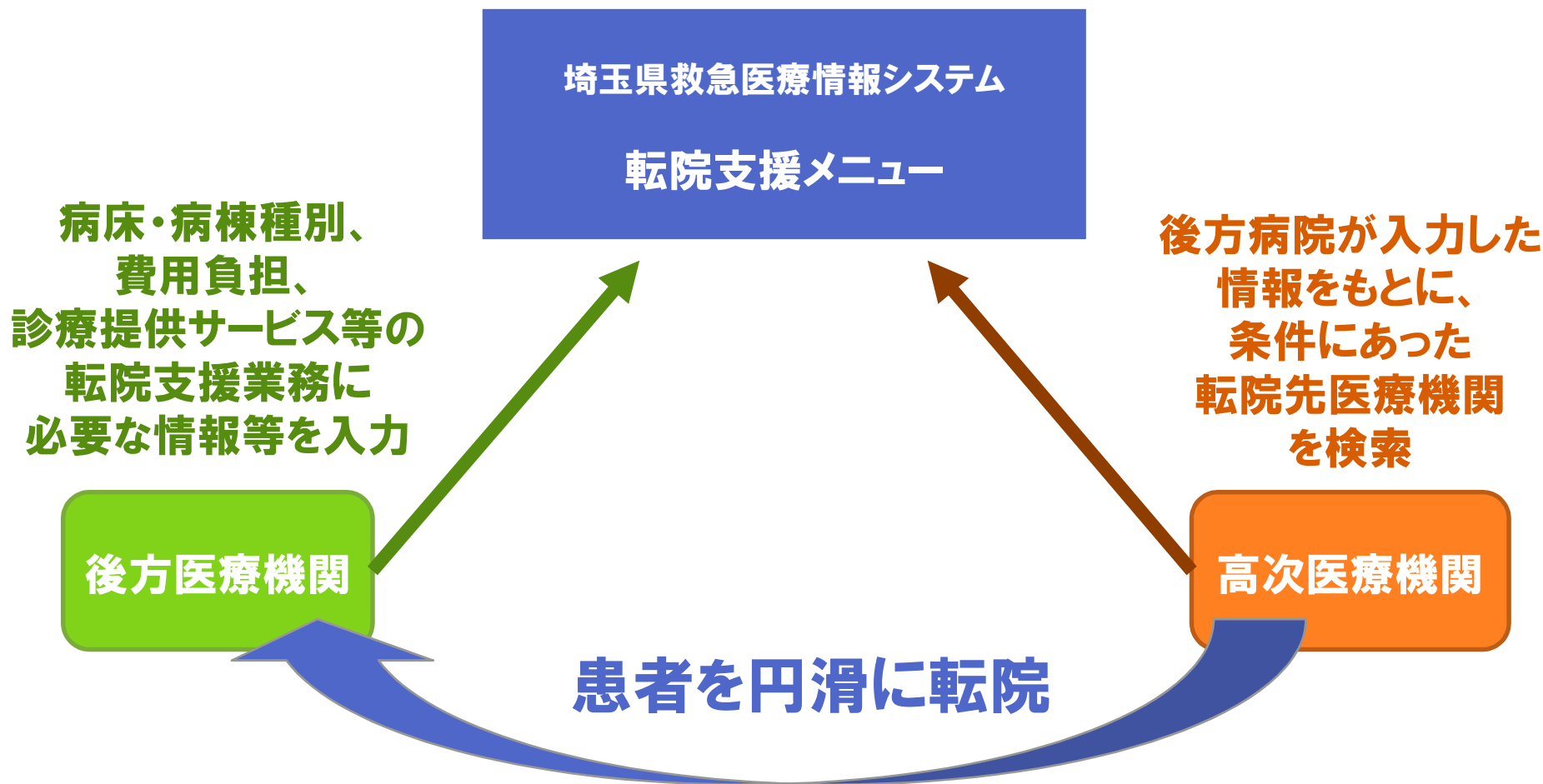

2. 転院支援メニューの3つの機能

別添 1

埼玉県救急医療情報システムの関係者メニューに、新たに「転院支援メニュー」が追加されます。「転院支援メニュー」には、転院先検索、後方医療機関の基本情報入力、後方医療機関の空床情報入力の3つの機能があります。



転院先検索(高次医療機関用)

後方医療機関が入力した情報を条件に、転院先医療機関を検索することができます。

後方医療機関の基本情報入力

連絡先、保有病棟の種類、そして費用など、後方医療機関の基本情報を入力することができます。

後方医療機関の空床状況入力

基本情報で入力した保有病棟について、日々の空床状況を入力することができます。

3. 後方医療機関の基本情報入力

別添 1

後方医療機関は、基本情報画面から、連絡先、ホームページURL、診療科目、保有病棟を入力します。また、選択した保有病棟ごとに、受入できない患者の条件、費用等、特記事項 を登録することができます。

後方医療機関の基本情報入力 [1110005933] テスト後方医療機関

各機関の連絡先やホームページURL、診療科目及び保有病棟等の基本情報を変更します。変更箇所を入力後、「確認」ボタンを押してください。

機関コード 1110005933	機関名 テスト後方医療機関	住所
---------------------	------------------	----

1 連絡先

※必須入力項目

代表電話番号 ※

担当部署の直通電話番号 ※

担当部署FAX番号 ※

担当部署名 ※

担当者名

担当者メールアドレス

電話番号・FAXは「-」を入れ、市外局番から入力してください。

2 ホームページURL

ホームページURL

3 診療科目

※転院後に診療や何らかのフォローが可能な診療科

診療科目	<input type="checkbox"/> 内科 <input type="checkbox"/> 眼科 <input type="checkbox"/> 産婦人科 <input type="checkbox"/> 整形外科 <input type="checkbox"/> 皮膚科 <input type="checkbox"/> 脳神経内科	<input type="checkbox"/> 精神科 <input type="checkbox"/> 外科 <input type="checkbox"/> 泌尿器科 <input type="checkbox"/> 脳神経外科 <input type="checkbox"/> 歯科
------	--	---

4 保有病棟

※必須入力項目

保有病棟	<input checked="" type="checkbox"/> 一般 <input checked="" type="checkbox"/> 地域包括ケア <input type="checkbox"/> 緩和ケア	<input checked="" type="checkbox"/> 回復期リハビリテーション <input type="checkbox"/> 療養型 <input type="checkbox"/> 障害者・特殊患者
------	---	---

チェックした保有病棟ごとに
受入できない患者の条件、
費用等、特記事項
を入力

保有病棟

※必須入力項目

保有病棟	<input checked="" type="checkbox"/> 一般 <input checked="" type="checkbox"/> 地域包括ケア <input type="checkbox"/> 緩和ケア	<input checked="" type="checkbox"/> 回復期リハビリテーション <input type="checkbox"/> 療養型 <input type="checkbox"/> 障害者・特殊患者
------	---	---

受入できない患者の条件

医療的條件

<input type="checkbox"/> 腎・膀胱瘻 <input type="checkbox"/> ストーマケア <input type="checkbox"/> 気管切開 <input type="checkbox"/> 人工呼吸器 <input type="checkbox"/> NPPV <input type="checkbox"/> インスリン皮下注射 <input type="checkbox"/> 脊髄・頭髄損傷 <input type="checkbox"/> 認知症（徘徊） <input type="checkbox"/> 感染症 <input type="checkbox"/> 輸血	<input type="checkbox"/> 胃瘻 <input type="checkbox"/> 酸素吸引 <input type="checkbox"/> 痰の吸引 <input type="checkbox"/> CPAP <input type="checkbox"/> 血液透析 <input type="checkbox"/> ターミナルケア <input type="checkbox"/> 危険行為 <input type="checkbox"/> 麻薬管理 <input type="checkbox"/> 精神疾患（うつ・自傷）
--	---

その他条件 ※ 有 無

※何らかの理由により、やむを得ず受け入れられない場合に限る

費用等

個室料金	<input type="text"/>	円/日	<input type="text"/>
保険外負担	パジャマ	円/日	持ち込み可否 <input type="text"/>
保険外負担	おむつ	円/日	持ち込み可否 <input type="text"/>
保険外負担	リネン	円/日	持ち込み可否 <input type="text"/>
保険外負担	※	円/日	持ち込み可否 <input type="text"/>
保険外負担	※	円/日	持ち込み可否 <input type="text"/>

上記以外の保険外負担があればご記載ください。
例、例えばパジャマ、おむつ、リネンがセット販売であれば、そのセットと価格をご記載ください。

特記事項

特記事項

入力された内容でよろしければ、「登録」ボタンを押してください。

登録

4. 後方医療機関の空床状況入力

別添 1

前項の「後方医療機関の基本情報入力」の「保有病棟」でチェックをつけた病棟について、後方医療機関は、空床状況の入力を行うことができます。入力項目は、現在の空床有無、空床無しの場合の空床見込み、待機人数、備考です。

後方医療機関の空床状況入力

空床情報について入力してください。

機関コード
1110005933

1 空床情報

病棟	現在の空床有無	空床見込み	待機人数 (任意)	備考	最終更新日時	更新
一般	<input checked="" type="checkbox"/> <input type="checkbox"/>	<input type="radio"/> 1週間以内 <input type="radio"/> 2週間以内 <input type="radio"/> 2週間以上	<input type="text"/> 人		2020/03/01 15:45:40	<input type="checkbox"/>
回復期 リハビリ テーション	<input type="checkbox"/> <input checked="" type="checkbox"/>	<input checked="" type="radio"/> 1週間以内 <input type="radio"/> 2週間以内 <input type="radio"/> 2週間以上	<input type="text" value="1"/> 人		2020/03/01 15:45:40	<input type="checkbox"/>
地域包括ケア	<input checked="" type="checkbox"/> <input type="checkbox"/>	<input type="radio"/> 1週間以内 <input type="radio"/> 2週間以内 <input type="radio"/> 2週間以上	<input type="text"/> 人		2020/03/01 15:45:40	<input type="checkbox"/>

全選択 全解除

更新

更新する病棟にチェックをつけて、更新ボタンを押す

24時間以上更新がない機関には、関係者メニューにメッセージを表示

転院支援メニュー

お願い 以下の病棟の空床状況が24時間以上更新されていません。こちらより空床情報のご確認をお願いします。

一般 回復期リハビリ ケア 療養型 障害者 特殊患者 緩和ケア

転院支援

5. 転院先検索(高次医療機関用) ～検索条件～

別添 1

高次医療機関は、以下の条件を指定して、転院先の後方医療機関を検索することができます。

転院先検索 (高次医療機関用)

[1110005933] テスト後方医療機関

転院先医療機関検索

キーワード(名前の一部)や市町村を組み合わせで検索することができます。
※キーワードは、全角文字で入力してください。
※キーワードまたは市町村を指定しない場合は、無条件となります。

医療機関名称	<input type="text"/>
市区町村選択	<input type="button" value="選択する"/> 選択された市区町村

空床状況	<input type="checkbox"/> 有 ※現在空床がある医療機関のみを検索
保有病棟	<input type="checkbox"/> 一般 <input type="checkbox"/> 地域包括ケア <input type="checkbox"/> 緩和ケア <input type="checkbox"/> 回復期リハビリテーション <input type="checkbox"/> 療養型 <input type="checkbox"/> 障害者・特殊患者
診療科目	<input type="checkbox"/> 内科 <input type="checkbox"/> 眼科 <input type="checkbox"/> 産婦人科 <input type="checkbox"/> 整形外科 <input type="checkbox"/> 皮膚科 <input type="checkbox"/> 脳神経内科 <input type="checkbox"/> 耳鼻咽喉科 <input type="checkbox"/> 精神科 <input type="checkbox"/> 外科 <input type="checkbox"/> 泌尿器科 <input type="checkbox"/> 脳神経外科 <input type="checkbox"/> 歯科
転院患者に必要な医療的条件	<input type="checkbox"/> 腎・膀胱瘻 <input type="checkbox"/> ストーマケア <input type="checkbox"/> 気管切開 <input type="checkbox"/> 人工呼吸器 <input type="checkbox"/> NPPV <input type="checkbox"/> インスリン皮下注射 <input type="checkbox"/> 脊髄・頸髄損傷 <input type="checkbox"/> 認知症(徘徊) <input type="checkbox"/> 感染症 <input type="checkbox"/> 輸血 <input type="checkbox"/> 胃瘻 <input type="checkbox"/> 酸素吸引 <input type="checkbox"/> 痰の吸引 <input type="checkbox"/> CPAP <input type="checkbox"/> 血液透析 <input type="checkbox"/> ターミナルケア <input type="checkbox"/> 危険行為 <input type="checkbox"/> 麻薬管理 <input type="checkbox"/> 精神疾患(うつ・自傷)

検索条件

- ・医療機関名
- ・市町村
- ・空床有
- ・保有病棟
- ・診療科目
- ・転院患者に必要な医療的条件

6. 転院先検索(高次医療機関用) ~検索結果一覧~

別添 1

検索結果一覧では、保有病棟ごとに情報が表示され、並び替えることもできます。

検索結果

医療機関名称	指定なし
市区町村	さいたま市 西区、さいたま市 北区、さいたま市 大宮区、さいたま市 見沼区、さいたま市 中央区、さいたま市 桜区、さいたま市 浦和区、さいたま市 南区、さいたま市 緑区、さいたま市 岩槻区、草加市、八潮市
空床状況	すべて
保有病棟	すべて
診療科目	内科、外科、脳神経外科
転院患者に必要な医療的条件	NPPV

表示順変更

保有病棟順 更新日時順
 距離順 (指定の住所から近い順)

--二次救急医療圏-- --市区町村-- --大字・町-- --町名・字なし--

更新

※転院調整を行う際は必ず御相談ください(病院情報の確認含む)

210件中1-10件を表示

保有病棟	医療機関情報	代表TEL 担当部署直通 TEL 担当部署FAX番号	空床 状況	空床 見込み	対応患者 (医療的条件)	その他 条件	診療科目	最終更新日時
一般	〇〇総合病院 特記 病院HP	04-999-9999 04-999-9999	備考	-	腎・膀胱腫 ストーマケア インスリン皮下注射 ターミナルケア 精神疾患(うつ・自傷) ...その他	無	内科 眼科 外科 産婦人科 泌尿器科 ...その他	2019/10/20 13:25:40
一般	〇〇病院	043-999-9999 043-999-9999	×	1週間 以内	腎・膀胱腫	有 特記	内科 耳鼻咽喉科	2019/10/20 13:25:41
一般	△△病院 特記	043-999-9999 043-999-9999	×	2週間 以内	腎・膀胱腫 ストーマケア	有	外科 産婦人科	2019/10/20 13:25:42

指定した検索条件

条件を指定して、一覧を並び替えることもできます。

- ・保有病棟順
- ・更新日時順
- ・指定した場所からの距離順

一覧では、以下の情報が表示されます。

- ・保有病棟
- ・医療機関名
- ・電話番号
- ・空床有無
- ・空床見込み
- ・対象患者の情報
- ・診療科目
- ・最終更新日時

7. 転院先検索(高次医療機関用) ～医療機関の詳細～

別添 1

検索結果一覧の機関名リンクを押すと、医療機関の詳細情報画面へ遷移します。この画面では、後方医療機関が入力した機関情報、診療科目、保有病棟の詳細情報を確認することができます。

■ 転院先検索 (高次医療機関用)
[1110005933] テスト後方医療機関

更新日時: 2020/03/01 16:03:40

■ **機関情報**

機関コード	1110005933	施設番号	05933
救急区分	1次		
医療機関名	テスト後方医療機関		
医療機関名カナ	テストコウホウイリョウキカン		
住所	-		
住所カナ	-		
代表電話番号	000-000-00000		
担当部署の直通電話番号	000-000-00000		
担当部署FAX番号	000-000-00000		
担当部署名	000-000-00000	担当者名	-
担当メールアドレス	-		
ホームページURL	-		

■ **診療科目**

診療科目	対応可否	診療科目	対応可否
内科	○	耳鼻咽喉科	○
眼科	×	精神科	×
産婦人科	×	外科	×
整形外科	×	泌尿器科	×
皮膚科	○	脳神経外科	×
脳神経内科	×	歯科	×

■ **保有病棟**

一般	回復期リハビリテーション	地域包括ケア	療養型	緩和ケア	障害者・特殊患者
○	○	○	×	×	×

■ **転院状況**

一般 ■ 回復期リハビリ ■ 地域包括

■ **転院状況**

一般 ■ 回復期リハビリ ■ 地域包括

■ **空床**

現在の空床	○
空床見込み	-
待機人数	-
備考	-
最終更新日	2020/03/01 15:45:40

■ **対応患者 (詳細は必ず御相談ください)**

※グレーは、対応不可の条件です。
※その他の条件は、個別にご相談ください。

<医療的条件>	胃置	ストーマケア	酸素吸引
胃・肺疾患	痰の吸引	人工呼吸器	CPAP
気管切開	NPPV	インスリン皮下注射	ターミナルケア
腎臓・頸髄損傷	血液透析	危険行為	麻薬管理
感染症	精神疾患(うつ・自傷)	認知症(徘徊)	輸血

<その他条件>

無	-
---	---

■ **費用等**

個室料金	10000 円/日～		
保険外負担	バジャマ	500 円/日	持ち込み可否 ○
	おむつ	700 円/日	持ち込み可否 ○
	リネン	300 円/日	持ち込み可否 ○

■ **特記事項**

特記事項	-
------	---