

2010年版  
茨城の結核統計

茨城県保健福祉部保健予防課

# 目 次

## 平成 22 年結核発生動向調査

### I 平成 22 年結核発生動向調査年報集計結果

表 1	新登録患者数及び罹患率－登録時活動性分類、性、年齢階級別	3
表 2	新登録患者数－登録時活動性分類、性、年齢階級、保健所別	4
表 3	新登録患者数－結核病類、性、年齢階級別	8
表 4	新登録肺結核患者数－年齢階級、登録時菌所見、保健所別	9
表 5	新登録患者数－登録時活動性分類、発見方法別	11
表 6	新登録有症状肺結核患者数－登録時活動性分類別	12
表 7	新登録患者数－登録時活動性分類、化療内容別	13
表 8	新登録肺結核患者数－職業、菌情報、保健所別	14
表 9	新登録患者数－登録時活動性分類、受療状況、保険の種類等別	15
表 10	新登録患者数－公費負担区分、保険の種類等別	16
表 11	年末現在登録者数及び有病率－年末現在活動性分類、性、年齢階級別	17
表 12	年末現在登録者数－年末現在活動性分類、性、年齢階級、保健所別	18
表 13	年末現在登録者数－年末現在活動性分類、受療状況、保健所別	22
表 14	年末現在活動性登録患者数－年末現在活動性分類、化療内容、保健所別	24
表 15	年内登録除外者数－登録時活動性分類、登録年次、除外理由別	26
表 16	年末現在活動性登録患者数－年末現在活動性分類、登録後の年数、 最終菌陽性検体採取後の年数別	27
表 17	年末現在登録患者数－年末現在活動性分類、受療状況、保険の種類等別	28
表 18	年末現在登録患者数－公費負担区分、保険の種類等別	29
表 19	登録後 2 年以上経過している者の状況	30
II	結核管理図	32
III	結核対策活動評価図	46

# I 平成20年結核発生动向調査年報集計結果

表1 新登録患者数及び罹患率一登録時活動性分類、性、年齢階級別

	罹患率	活動性結核											平成22年 (別掲) 潜在性 結核 感染症 治療中
		総数	総数	肺結核活動性				その他 の結核 菌陽性	菌陰性 その他	肺外 結核 活動性			
				嗜痰塗抹陽性		再治療							
				総数	初回治療	総数	再治療						
総数	410	342	155	141	14	138	49	68	201				
男	259	229	115	103	12	85	29	30	82				
女	151	113	40	38	2	53	20	38	119				
0~4歳	2	1	0	0	0	1	0	1	5				
男	1	1	0	0	0	1	0	0	1				
女	1	0	0	0	0	0	0	1	4				
5~9歳	0	0	0	0	0	0	0	0	6				
男	0	0	0	0	0	0	0	0	1				
女	0	0	0	0	0	0	0	0	5				
10~14歳	0	0	0	0	0	0	0	0	5				
男	0	0	0	0	0	0	0	0	3				
女	0	0	0	0	0	0	0	0	2				
15~19歳	2.0	3	3	0	0	1	2	0	11				
男	1.3	1	0	0	0	0	1	0	4				
女	2.8	2	0	0	0	1	1	0	7				
20~29歳	11.9	38	31	12	1	12	6	7	47				
男	11.3	19	17	6	1	6	4	2	20				
女	12.6	19	14	6	0	6	2	5	27				
30~39歳	12.0	49	41	8	1	20	12	8	56				
男	11.2	24	19	3	1	8	7	5	25				
女	12.8	25	22	5	0	12	5	3	31				
40~49歳	8.6	32	28	8	2	11	7	4	38				
男	11.0	21	19	6	2	7	4	2	17				
女	6.0	11	9	2	0	4	3	2	21				
50~59歳	9.0	37	29	15	0	11	3	8	21				
男	12.1	25	22	14	0	8	0	3	5				
女	5.9	12	7	1	0	3	3	5	16				
60~69歳	12.6	54	43	21	0	17	5	11	9				
男	19.1	41	33	17	0	13	3	8	5				
女	6.1	13	10	4	0	4	2	3	4				
70歳以上	41.6	195	166	77	10	65	14	29	3				
男	64.9	127	117	57	8	42	10	10	1				
女	24.9	68	49	20	2	23	4	19	2				

表2 新登録患者数—登録時活動性分類、性、年齢階級、保健所別(その1)

平成22年

		活動性結核								(別掲) 潜在性 結核 感染症
		総数	肺結核活動性						肺外 結核 活動性	
			総数	喀痰塗抹陽性			その他 の結核 菌陽性	菌陰性 ・ その他		
				総数	初回治療	再治療				
総数	総数	410	342	155	141	14	138	49	68	201
	男	259	229	115	103	12	85	29	30	82
	女	151	113	40	38	2	53	20	38	119
	水戸	70	59	33	28	5	18	8	11	27
	常陸大宮	9	8	2	2	0	6	0	1	6
	日立	22	18	9	7	2	9	0	4	9
	鉾田	12	9	6	6	0	3	0	3	5
	潮来	26	24	11	9	2	11	2	2	7
	竜ヶ崎	67	57	24	24	0	26	7	10	78
	土浦	63	51	21	19	2	18	12	12	36
	筑西	23	20	10	9	1	9	1	3	1
	常総	29	27	11	11	0	9	7	2	9
	古河	28	21	12	12	0	6	3	7	0
	つくば	39	32	11	9	2	14	7	7	18
	ひたちなか	22	16	5	5	0	9	2	6	5
他・不明	—	—	—	—	—	—	—	—	—	

表2 新登録患者数—登録時活動性分類、性、年齢階級、保健所別(その2)

平成22年

0 ～ 4 歳	総数	2	1	0	0	0	1	0	1	5
	男	1	1	0	0	0	1	0	0	1
	女	1	0	0	0	0	0	0	1	4
	水戸	1	1	0	0	0	1	0	0	0
	常陸大宮	0	0	0	0	0	0	0	0	0
	日立	1	0	0	0	0	0	0	1	1
	鉾田	0	0	0	0	0	0	0	0	1
	潮来	0	0	0	0	0	0	0	0	1
	竜ヶ崎	0	0	0	0	0	0	0	0	0
	土浦	0	0	0	0	0	0	0	0	1
	筑西	0	0	0	0	0	0	0	0	0
	常総	0	0	0	0	0	0	0	0	0
	古河	0	0	0	0	0	0	0	0	0
	つくば	0	0	0	0	0	0	0	0	1
	ひたちなか	0	0	0	0	0	0	0	0	0
他・不明	—	—	—	—	—	—	—	—	—	

表2 新登録患者数—登録時活動性分類、性、年齢階級、保健所別(その3)

平成22年

5 ～ 9 歳	総数	0	0	0	0	0	0	0	0	6
	男	0	0	0	0	0	0	0	0	1
	女	0	0	0	0	0	0	0	0	5
	水戸	0	0	0	0	0	0	0	0	1
	常陸大宮	0	0	0	0	0	0	0	0	0
	日立	0	0	0	0	0	0	0	0	0
	鉾田	0	0	0	0	0	0	0	0	3
	潮来	0	0	0	0	0	0	0	0	0
	竜ヶ崎	0	0	0	0	0	0	0	0	0
	土浦	0	0	0	0	0	0	0	0	2
	筑西	0	0	0	0	0	0	0	0	0
	常総	0	0	0	0	0	0	0	0	0
	古河	0	0	0	0	0	0	0	0	0
	つくば	0	0	0	0	0	0	0	0	0
	ひたちなか	0	0	0	0	0	0	0	0	0
他・不明	—	—	—	—	—	—	—	—	—	

表2 新登録患者数—登録時活動性分類、性、年齢階級、保健所別(その4)

平成22年

		活動性結核								(別掲) 潜在性 結核 感染症	
		総数	肺結核活動性						肺外 結核 活動性		治療中
			総数	喀痰塗抹陽性			その他 の結核 菌陽性	菌陰性 ・ その他			
				総数	初回治療	再治療					
10514歳	総数	0	0	0	0	0	0	0	0	5	
	男	0	0	0	0	0	0	0	0	3	
	女	0	0	0	0	0	0	0	0	2	
	水戸	0	0	0	0	0	0	0	0	1	
	常陸大宮	0	0	0	0	0	0	0	0	0	
	日立	0	0	0	0	0	0	0	0	0	
	鉾田	0	0	0	0	0	0	0	0	0	
	潮来	0	0	0	0	0	0	0	0	1	
	竜ヶ崎	0	0	0	0	0	0	0	0	1	
	土浦	0	0	0	0	0	0	0	0	1	
	筑西	0	0	0	0	0	0	0	0	0	
	常総	0	0	0	0	0	0	0	0	1	
	古河	0	0	0	0	0	0	0	0	0	
	つくば	0	0	0	0	0	0	0	0	0	
ひたちなか	0	0	0	0	0	0	0	0	0		
他・不明	—	—	—	—	—	—	—	—	—	—	

表2 新登録患者数—登録時活動性分類、性、年齢階級、保健所別(その5)

平成22年

15519歳	総数	3	3	0	0	0	1	2	0	11
	男	1	1	0	0	0	0	1	0	4
	女	2	2	0	0	0	1	1	0	7
	水戸	0	0	0	0	0	0	0	0	3
	常陸大宮	0	0	0	0	0	0	0	0	1
	日立	0	0	0	0	0	0	0	0	0
	鉾田	0	0	0	0	0	0	0	0	0
	潮来	0	0	0	0	0	0	0	0	0
	竜ヶ崎	0	0	0	0	0	0	0	0	4
	土浦	0	0	0	0	0	0	0	0	1
	筑西	0	0	0	0	0	0	0	0	0
	常総	2	2	0	0	0	1	1	0	2
	古河	1	1	0	0	0	0	1	0	0
	つくば	0	0	0	0	0	0	0	0	0
ひたちなか	0	0	0	0	0	0	0	0	0	
他・不明	—	—	—	—	—	—	—	—	—	—

表2 新登録患者数—登録時活動性分類、性、年齢階級、保健所別(その6)

平成22年

20529歳	総数	38	31	13	12	1	12	6	7	47
	男	19	17	7	6	1	6	4	2	20
	女	19	14	6	6	0	6	2	5	27
	水戸	6	4	1	0	1	1	2	2	6
	常陸大宮	0	0	0	0	0	0	0	0	2
	日立	1	1	0	0	0	1	0	0	3
	鉾田	1	0	0	0	0	0	0	1	0
	潮来	2	2	1	1	0	1	0	0	1
	竜ヶ崎	4	4	1	1	0	2	1	0	20
	土浦	11	9	4	4	0	3	2	2	5
	筑西	2	2	1	1	0	1	0	0	0
	常総	1	1	0	0	0	1	0	0	3
	古河	3	2	2	2	0	0	0	1	0
	つくば	5	4	2	2	0	1	1	1	3
ひたちなか	2	2	1	1	0	1	0	0	4	
他・不明	—	—	—	—	—	—	—	—	—	—

表2 新登録患者数—登録時活動性分類、性、年齢階級、保健所別(その7)

平成22年

		活動性結核								(別掲) 潜在性 結核 感染症
		総数	肺結核活動性						肺外 結核 活動性	
			総数	喀痰塗抹陽性			その他 の結核 菌陽性	菌陰性 ・ その他		
				総数	初回治療	再治療				
30 5 3 9 歳	総数	49	41	9	8	1	20	12	8	56
	男	24	19	4	3	1	8	7	5	25
	女	25	22	5	5	0	12	5	3	31
	水戸	8	7	2	1	1	3	2	1	4
	常陸大宮	0	0	0	0	0	0	0	0	1
	日立	3	2	1	1	0	1	0	1	2
	鉾田	2	2	1	1	0	1	0	0	1
	潮来	4	4	0	0	0	3	1	0	0
	竜ヶ崎	9	6	1	1	0	4	1	3	23
	土浦	9	9	1	1	0	3	5	0	14
	筑西	3	3	2	2	0	0	1	0	0
	常総	0	0	0	0	0	0	0	0	3
	古河	1	0	0	0	0	0	0	1	0
	つくば	10	8	1	1	0	5	2	2	8
ひたちなか 他・不明	0 —	0 —	0 —	0 —	0 —	0 —	0 —	0 —	0 —	

表2 新登録患者数—登録時活動性分類、性、年齢階級、保健所別(その8)

平成22年

40 5 4 9 歳	総数	32	28	10	8	2	11	7	4	38
	男	21	19	8	6	2	7	4	2	17
	女	11	9	2	2	0	4	3	2	21
	水戸	5	5	3	2	1	1	1	0	9
	常陸大宮	1	1	0	0	0	1	0	0	1
	日立	1	0	0	0	0	0	0	1	0
	鉾田	0	0	0	0	0	0	0	0	0
	潮来	3	2	1	0	1	1	0	1	1
	竜ヶ崎	5	5	0	0	0	3	2	0	13
	土浦	8	8	4	4	0	1	3	0	9
	筑西	1	0	0	0	0	0	0	1	1
	常総	2	2	1	1	0	1	0	0	0
	古河	2	2	0	0	0	1	1	0	0
	つくば	2	1	0	0	0	1	0	1	4
ひたちなか 他・不明	2 —	2 —	1 —	1 —	0 —	1 —	0 —	0 —	0 —	

表2 新登録患者数—登録時活動性分類、性、年齢階級、保健所別(その9)

平成22年

50 5 9 歳	総数	37	29	15	15	0	11	3	8	21
	男	25	22	14	14	0	8	0	3	5
	女	12	7	1	1	0	3	3	5	16
	水戸	11	9	5	5	0	3	1	2	2
	常陸大宮	2	2	0	0	0	2	0	0	0
	日立	2	2	0	0	0	2	0	0	2
	鉾田	1	1	1	1	0	0	0	0	0
	潮来	3	2	1	1	0	1	0	1	0
	竜ヶ崎	7	3	1	1	0	1	1	4	12
	土浦	2	1	1	1	0	0	0	1	3
	筑西	0	0	0	0	0	0	0	0	0
	常総	0	0	0	0	0	0	0	0	0
	古河	3	3	3	3	0	0	0	0	0
	つくば	5	5	3	3	0	1	1	0	1
ひたちなか 他・不明	1 —	1 —	0 —	0 —	0 —	1 —	0 —	0 —	0 —	

表2 新登録患者数—登録時活動性分類、性、年齢階級、保健所別(その10)

平成22年

		活動性結核								(別掲) 潜在性 結核 感染症
		総数	肺結核活動性						肺外 結核 活動性	
			総数	喀痰塗抹陽性			その他 の結核 菌陽性	菌陰性 ・ その他		
				総数	初回治療	再治療				
60 5 6 9 歳	総数	54	43	21	21	0	17	5	11	9
	男	41	33	17	17	0	13	3	8	5
	女	13	10	4	4	0	4	2	3	4
	水戸	9	7	4	4	0	1	2	2	1
	常陸大宮	1	1	1	1	0	0	0	0	1
	日立	1	1	0	0	0	1	0	0	0
	鉾田	3	2	2	2	0	0	0	1	0
	潮来	4	4	2	2	0	2	0	0	2
	竜ヶ崎	9	9	4	4	0	5	0	0	4
	土浦	6	5	2	2	0	3	0	1	0
	筑西	2	2	1	1	0	1	0	0	0
	常総	4	4	1	1	0	2	1	0	0
	古河	3	1	1	1	0	0	0	2	0
	つくば	5	3	1	1	0	1	1	2	1
ひたちなか 他・不明	7 —	4 —	2 —	2 —	0 —	1 —	1 —	3 —	0 —	

表2 新登録患者数—登録時活動性分類、性、年齢階級、保健所別(その11)

平成22年

70 歳 以上	総数	195	166	87	77	10	65	14	29	3
	男	127	117	65	57	8	42	10	10	1
	女	68	49	22	20	2	23	4	19	2
	水戸	30	26	18	16	2	8	0	4	0
	常陸大宮	5	4	1	1	0	3	0	1	0
	日立	13	12	8	6	2	4	0	1	1
	鉾田	5	4	2	2	0	2	0	1	0
	潮来	10	10	6	5	1	3	1	0	1
	竜ヶ崎	33	30	17	17	0	11	2	3	1
	土浦	27	19	9	7	2	8	2	8	0
	筑西	15	13	6	5	1	7	0	2	0
	常総	20	18	9	9	0	4	5	2	0
	古河	15	12	6	6	0	5	1	3	0
	つくば	12	11	4	2	2	5	2	1	0
ひたちなか 他・不明	10 —	7 —	1 —	1 —	0 —	5 —	1 —	3 —	0 —	

表2 新登録患者数—登録時活動性分類、性、年齢階級、保健所別(その12)

平成22年

(再掲) 80 歳 以上	総数	93	75	44	37	7	26	5	18	0
	男	61	56	34	29	5	19	3	5	0
	女	32	19	10	8	2	7	2	13	0
	水戸	12	8	4	3	1	4	0	4	0
	常陸大宮	2	1	1	1	0	0	0	1	0
	日立	7	7	5	4	1	2	0	0	0
	鉾田	2	2	1	1	0	1	0	0	0
	潮来	4	4	4	3	1	0	0	0	0
	竜ヶ崎	15	14	9	9	0	5	0	1	0
	土浦	14	10	5	3	2	4	1	4	0
	筑西	9	7	6	5	1	1	0	2	0
	常総	12	11	6	6	0	2	3	1	0
	古河	5	4	1	1	0	2	1	1	0
	つくば	7	6	2	1	1	4	0	1	0
ひたちなか 他・不明	4 —	1 —	0 —	0 —	0 —	1 —	0 —	3 —	0 —	

表3 新登録患者数一結核病類、性、年齢階級別 重複計上を認める

平成22年

総数	新登録患者総数			肺結核														肺外結核						
	総数	男	女	肺結核	気管支結核	咽喉・喉頭結核	粟粒結核	結核性胸膜炎	結核性膿胸	肺門リンパ節結核	他のリンパ節結核	結核性髄膜炎	腸結核	脊椎結核	他の骨・関節結核	腎・尿路結核	性器結核	皮膚結核	眼の結核	耳の結核	結核性腹膜炎	結核性心膜炎	その他の臓器の結核	
総数	410	259	151	351	5	1	9	60	2	4	17	2	8	3	1	1	3	1	0	1	4	0	0	2
0~4歳	2	1	1	1	0	0	0	0	0	1	0	0	0	0	0	0	0	0	0	0	0	0	0	0
5~9歳	0	0	0	0	0	0	0	0	0	0	0	0	0	0	0	0	0	0	0	0	0	0	0	0
10~14歳	0	0	0	0	0	0	0	0	0	0	0	0	0	0	0	0	0	0	0	0	0	0	0	0
15~19歳	3	1	2	3	0	0	0	0	0	0	0	0	0	0	0	0	0	0	0	0	1	0	0	0
20~29歳	38	19	19	31	1	0	0	7	0	1	2	0	0	0	0	0	0	0	0	0	0	0	0	0
30~39歳	49	24	25	41	1	0	0	5	0	2	3	2	2	0	0	0	0	0	0	0	1	0	0	0
40~49歳	32	21	11	30	1	0	2	3	0	0	1	0	0	0	0	0	1	0	0	0	0	0	1	0
50~59歳	37	25	12	29	0	0	0	9	0	0	2	0	2	1	0	0	0	0	0	0	0	0	0	0
60~69歳	54	41	13	44	1	0	2	8	1	0	4	0	1	1	0	1	0	0	0	0	0	0	0	0
70歳以上	195	127	68	172	1	1	5	28	1	0	5	0	3	1	1	0	2	1	0	1	2	0	1	0
(再掲)80歳以上	93	61	32	79	0	0	3	17	1	0	3	0	1	1	1	0	1	0	0	0	1	0	0	0



表4 新登録肺結核患者数一年齢階級、登録時菌所見、保健所別(その1)

平成22年

	総数				0~4歳			
	総数	喀痰塗抹陽性	その他の結核菌陽性	菌陰性・その他	総数	喀痰塗抹陽性	その他の結核菌陽性	菌陰性・その他
総数	342	155	138	49	1	0	1	0
水戸	59	33	18	8	1	0	1	0
常陸大宮	8	2	6	0	0	0	0	0
日立	18	9	9	0	0	0	0	0
鉾田	9	6	3	0	0	0	0	0
潮来	24	11	11	2	0	0	0	0
竜ヶ崎	57	24	26	7	0	0	0	0
土浦	51	21	18	12	0	0	0	0
筑西	20	10	9	1	0	0	0	0
常総	27	11	9	7	0	0	0	0
古河	21	12	6	3	0	0	0	0
つくば	32	11	14	7	0	0	0	0
ひたちなか	16	5	9	2	0	0	0	0
他・不明	—	—	—	—	—	—	—	—

表4 新登録肺結核患者数一年齢階級、登録時菌所見、保健所別(その2)

平成22年

	5~9歳				10~14歳			
	総数	喀痰塗抹陽性	その他の結核菌陽性	菌陰性・その他	総数	喀痰塗抹陽性	その他の結核菌陽性	菌陰性・その他
総数	0	0	0	0	0	0	0	0
水戸	0	0	0	0	0	0	0	0
常陸大宮	0	0	0	0	0	0	0	0
日立	0	0	0	0	0	0	0	0
鉾田	0	0	0	0	0	0	0	0
潮来	0	0	0	0	0	0	0	0
竜ヶ崎	0	0	0	0	0	0	0	0
土浦	0	0	0	0	0	0	0	0
筑西	0	0	0	0	0	0	0	0
常総	0	0	0	0	0	0	0	0
古河	0	0	0	0	0	0	0	0
つくば	0	0	0	0	0	0	0	0
ひたちなか	0	0	0	0	0	0	0	0
他・不明	—	—	—	—	—	—	—	—

表4 新登録肺結核患者数一年齢階級、登録時菌所見、保健所別(その3)

平成22年

	15~19歳				20~29歳			
	総数	喀痰塗抹陽性	その他の結核菌陽性	菌陰性・その他	総数	喀痰塗抹陽性	その他の結核菌陽性	菌陰性・その他
総数	3	0	1	2	31	13	12	6
水戸	0	0	0	0	4	1	1	2
常陸大宮	0	0	0	0	0	0	0	0
日立	0	0	0	0	1	0	1	0
鉾田	0	0	0	0	0	0	0	0
潮来	0	0	0	0	2	1	1	0
竜ヶ崎	0	0	0	0	4	1	2	1
土浦	0	0	0	0	9	4	3	2
筑西	0	0	0	0	2	1	1	0
常総	2	0	1	1	1	0	1	0
古河	1	0	0	1	2	2	0	0
つくば	0	0	0	0	4	2	1	1
ひたちなか	0	0	0	0	2	1	1	0
他・不明	—	—	—	—	—	—	—	—

表4 新登録肺結核患者数一年齢階級、登録時菌所見、保健所別(その4)

平成22年

	30~39歳				40~49歳			
	総数	喀痰塗抹陽性	その他の結核菌陽性	菌陰性・その他	総数	喀痰塗抹陽性	その他の結核菌陽性	菌陰性・その他
総数	41	9	20	12	28	10	11	7
水戸	7	2	3	2	5	3	1	1
常陸大宮	0	0	0	0	1	0	1	0
日立	2	1	1	0	0	0	0	0
鉾田	2	1	1	0	0	0	0	0
潮来	4	0	3	1	2	1	1	0
竜ヶ崎	6	1	4	1	5	0	3	2
土浦	9	1	3	5	8	4	1	3
筑西	3	2	0	1	0	0	0	0
常総	0	0	0	0	2	1	1	0
古河	0	0	0	0	2	0	1	1
つくば	8	1	5	2	1	0	1	0
ひたちなか	0	0	0	0	2	1	1	0
他・不明	—	—	—	—	—	—	—	—

表4 新登録肺結核患者数一年齢階級、登録時菌所見、保健所別(その5)

平成22年

	50~59歳				60~69歳			
	総数	喀痰塗抹陽性	その他の結核菌陽性	菌陰性・その他	総数	喀痰塗抹陽性	その他の結核菌陽性	菌陰性・その他
総数	29	15	11	3	43	21	17	5
水戸	9	5	3	1	7	4	1	2
常陸大宮	2	0	2	0	1	1	0	0
日立	2	0	2	0	1	0	1	0
鉾田	1	1	0	0	2	2	0	0
潮来	2	1	1	0	4	2	2	0
竜ヶ崎	3	1	1	1	9	4	5	0
土浦	1	1	0	0	5	2	3	0
筑西	0	0	0	0	2	1	1	0
常総	0	0	0	0	4	1	2	1
古河	3	3	0	0	1	1	0	0
つくば	5	3	1	1	3	1	1	1
ひたちなか	1	0	1	0	4	2	1	1
他・不明	—	—	—	—	—	—	—	—

表4 新登録肺結核患者数一年齢階級、登録時菌所見、保健所別(その6)

平成22年

	70歳以上				(再掲)80歳以上			
	総数	喀痰塗抹陽性	その他の結核菌陽性	菌陰性・その他	総数	喀痰塗抹陽性	その他の結核菌陽性	菌陰性・その他
総数	166	87	65	14	75	44	26	5
水戸	26	18	8	0	8	4	4	0
常陸大宮	4	1	3	0	1	1	0	0
日立	12	8	4	0	7	5	2	0
鉾田	4	2	2	0	2	1	1	0
潮来	10	6	3	1	4	4	0	0
竜ヶ崎	30	17	11	2	14	9	5	0
土浦	19	9	8	2	10	5	4	1
筑西	13	6	7	0	7	6	1	0
常総	18	9	4	5	11	6	2	3
古河	12	6	5	1	4	1	2	1
つくば	11	4	5	2	6	2	4	0
ひたちなか	7	1	5	1	1	0	1	0
他・不明	—	—	—	—	—	—	—	—

表5 新登録患者数—登録時活動性分類、発見方法別

平成22年

	活動性結核								(別掲) 潜在性 結核 感染症 治療中
	総数	肺結核活動性						肺外 結核 活動性	
		総数	喀痰塗抹陽性			その他 の結核 菌陽性	菌陰性 ・ その他		
			総数	初回治療	再治療				
総数	410	342	155	141	14	138	49	68	201
健康診断	71	69	11	10	1	37	21	2	179
個別健康診断	12	12	2	2	0	7	3	0	0
定期健康診断	40	39	8	7	1	22	9	1	12
学校健診	0	0	0	0	0	0	0	0	2
住民健診	12	12	2	2	0	6	4	0	0
職場健診	25	25	5	4	1	15	5	0	10
施設健診	3	2	1	1	0	1	0	1	0
接触者健康診断	18	18	1	1	0	8	9	0	165
家族健診	8	8	0	0	0	3	5	0	32
その他	10	10	1	1	0	5	4	0	133
その他の集団健診	1	0	0	0	0	0	0	1	2
医療機関 受診	336	270	143	130	13	99	28	66	20
他疾患入院中	257	200	110	101	9	69	21	57	17
他疾患通院中	41	40	23	21	2	15	2	1	2
その他	38	30	10	8	2	15	5	8	1
不明	1	1	1	1	0	0	0	0	2
登録中の健康診断	0	0	0	0	0	0	0	0	0
	2	2	0	0	0	2	0	0	0

表6 新登録有症状肺結核患者数－登録時活動性分類別

(1)発病～初診の期間

平成22年

	肺結核活動性					
	総数	喀痰塗抹陽性			その他の結核菌陽性	菌陰性・その他
		総数	初回治療	再治療		
総数	257	147	136	11	85	25
2週未満	49	31	28	3	13	5
2週以上1月未満	16	8	8	0	6	2
1月以上2月未満	15	9	9	0	3	3
2月以上3月未満	8	5	4	1	2	1
3月以上6月未満	6	4	4	0	1	1
6月以上	2	1	1	0	1	0
不明・該当せず	161	89	82	7	59	13

(2)初診～診断の期間

平成22年

	肺結核活動性					
	総数	喀痰塗抹陽性			その他の結核菌陽性	菌陰性・その他
		総数	初回治療	再治療		
総数	257	147	136	11	85	25
2週未満	179	122	113	9	44	13
2週以上1月未満	34	11	9	2	18	5
1月以上2月未満	31	9	9	0	16	6
2月以上3月未満	0	0	0	0	0	0
3月以上6月未満	6	2	2	0	3	1
6月以上	7	3	3	0	4	0
不明・該当せず	0	0	0	0	0	0

(3)発病～診断の期間

平成22年

	肺結核活動性					
	総数	喀痰塗抹陽性			その他の結核菌陽性	菌陰性・その他
		総数	初回治療	再治療		
総数	257	147	136	11	85	25
2週未満	24	16	15	1	5	3
2週以上1月未満	20	12	10	2	5	3
1月以上2月未満	22	15	15	0	7	0
2月以上3月未満	11	5	4	1	2	4
3月以上6月未満	12	7	7	0	3	2
6月以上	7	3	3	0	4	0
不明・該当せず	161	89	82	7	59	13

表7 新登録患者数一登録時活動性分類、化療内容別

平成22年

	活動性結核								(別掲) 潜在性 結核 感染症
	総数	肺結核活動性						肺外 結核 活動性	
		喀痰塗抹陽性			その他 の結核 菌陽性	菌陰性 ・ その他			
		総数	初回 治療	再治療					
総数	410	342	155	141	14	138	49	68	201
INH及びRFP及びPZAとEBまたはSMの4剤併用	290	228	92	87	5	88	48	62	0
その他のINH及びRFP及びPZAを含む3剤以上併用	4	3	2	1	1	0	1	1	0
その他のINH及びRFPを含む3剤以上併用	126	84	38	35	3	28	18	42	0
INH及びRFPの2剤併用	4	3	2	2	0	0	1	1	0
その他の2剤併用	5	4	4	4	0	0	0	1	0
その他の3剤以上併用	2	2	0	0	0	1	1	0	0
INH単独	1	0	0	0	0	0	0	1	83
その他の単独	1	1	1	1	0	0	0	0	7
不明・化療なし	13	13	6	6	0	6	1	0	0

表8 新登録肺結核患者数一職業、菌情報、保健所別

平成22年

	総数		接客業等		看護師・保健師		医師		その他医療職		教員・保母		小中学生等学童		高校生以上生徒学生等		その他常用勤労者		その他の臨時雇・日雇		その他自営業・自由業		家事従事者		乳幼児		無職・その他		不明			
	喀痰塗抹陽性	その他	喀痰塗抹陽性	その他	喀痰塗抹陽性	その他	喀痰塗抹陽性	その他	喀痰塗抹陽性	その他	喀痰塗抹陽性	その他	喀痰塗抹陽性	その他	喀痰塗抹陽性	その他	喀痰塗抹陽性	その他	喀痰塗抹陽性	その他	喀痰塗抹陽性	その他	喀痰塗抹陽性	その他	喀痰塗抹陽性	その他	喀痰塗抹陽性	その他				
総数	155	187	8	7	1	7	2	0	0	4	0	0	0	0	3	46	6	3	18	18	12	14	3	14	3	14	0	1	102	85	2	3
水戸	33	26	3	1	0	2	1	0	0	0	0	0	0	0	1	4	1	1	1	1	4	0	4	1	4	0	1	20	13	2	0	
常陸大宮	2	6	0	0	0	0	0	0	0	0	0	0	0	0	0	1	0	0	0	0	1	1	0	0	0	0	0	1	0	0	0	
日立	9	9	0	0	0	0	0	0	0	0	0	0	0	0	0	2	0	1	1	0	0	1	1	0	1	0	0	0	0	0	0	
鉾田	6	3	0	0	0	0	0	0	0	0	0	0	0	0	1	1	1	0	0	0	0	0	1	0	0	0	0	0	0	0	0	
潮来	11	13	0	0	0	0	0	0	0	0	0	0	0	0	0	6	0	2	1	1	2	1	3	0	3	0	0	0	0	0	0	
龍ヶ崎	24	33	0	0	0	1	0	0	3	0	0	0	0	0	0	9	0	2	2	5	1	3	0	0	0	0	0	19	16	0	3	
土浦	21	30	0	0	0	2	0	0	1	0	0	0	0	0	1	8	2	3	1	1	3	1	1	1	1	0	10	12	0	0	0	
筑西	10	10	2	0	0	0	1	0	0	0	0	0	0	0	0	3	0	0	1	0	0	2	0	0	0	0	6	5	0	0	0	
常総	11	16	0	3	0	0	0	0	0	0	0	0	0	0	1	1	0	0	0	0	0	2	0	0	0	0	11	9	0	0	0	
古河	12	9	1	1	0	0	0	0	0	0	0	0	0	0	2	2	1	4	0	0	0	0	0	0	0	0	6	6	0	0	0	
つくば	11	21	1	1	0	2	0	0	0	0	0	0	0	0	0	7	1	3	3	1	1	1	0	3	0	0	5	7	0	0	0	
ひたちなか	5	11	1	1	0	0	0	0	0	0	0	0	0	0	2	2	0	0	0	0	0	1	2	0	2	0	4	5	0	0	0	
他・不明	-	-	-	-	-	-	-	-	-	-	-	-	-	-	-	-	-	-	-	-	-	-	-	-	-	-	-	-	-	-	-	-

表9 新登録患者数—登録時活動性分類、受療状況、保険の種類等別

平成22年

		活動性結核									(別掲) 潜在性 結核 感染症 治療中
		総数	肺結核活動性							肺外 結核 活動性	
			総数	喀痰塗抹陽性			その他 の結核 菌陽性	菌陰性 ・ その他			
				総数	初回治療	再治療					
総数	総数	410	342	155	141	14	138	49	68	201	
	被用者本人	85	68	17	16	1	37	14	17	116	
	被用者家族	21	17	5	5	0	5	7	4	20	
	国保一般	113	100	42	38	4	41	17	13	49	
	国保退職本人	4	3	2	2	0	1	0	1	0	
	国保退職家族	1	1	1	1	0	0	0	0	0	
	老人保健法	154	128	71	65	6	48	9	26	1	
	生活保護法	18	15	10	8	2	5	0	3	2	
	その他	14	10	7	6	1	1	2	4	13	
不明	0	0	0	0	0	0	0	0	0		
入院	総数	210	187	139	125	14	44	4	23	0	
	被用者本人	27	23	16	15	1	7	0	4	0	
	被用者家族	7	7	5	5	0	1	1	0	0	
	国保一般	54	49	36	32	4	13	0	5	0	
	国保退職本人	1	1	1	1	0	0	0	0	0	
	国保退職家族	1	1	1	1	0	0	0	0	0	
	老人保健法	96	86	63	57	6	20	3	10	0	
	生活保護法	16	13	10	8	2	3	0	3	0	
	その他	8	7	7	6	1	0	0	1	0	
不明	0	0	0	0	0	0	0	0	0		
外来(他疾患入院)	総数	35	28	5	5	0	21	2	7	3	
	被用者本人	1	1	0	0	0	1	0	0	0	
	被用者家族	0	0	0	0	0	0	0	0	0	
	国保一般	9	8	2	2	0	5	1	1	2	
	国保退職本人	0	0	0	0	0	0	0	0	0	
	国保退職家族	0	0	0	0	0	0	0	0	0	
	老人保健法	24	18	3	3	0	14	1	6	1	
	生活保護法	0	0	0	0	0	0	0	0	0	
	その他	1	1	0	0	0	1	0	0	0	
不明	0	0	0	0	0	0	0	0	0		
外来(通院)	総数	161	123	7	7	0	73	43	38	190	
	被用者本人	57	44	1	1	0	29	14	13	116	
	被用者家族	14	10	0	0	0	4	6	4	20	
	国保一般	50	43	4	4	0	23	16	7	47	
	国保退職本人	3	2	1	1	0	1	0	1	0	
	国保退職家族	0	0	0	0	0	0	0	0	0	
	老人保健法	30	20	1	1	0	14	5	10	0	
	生活保護法	2	2	0	0	0	2	0	0	2	
	その他	5	2	0	0	0	0	2	3	5	
不明	0	0	0	0	0	0	0	0	0		
治療なし	総数	4	4	4	4	0	0	0	0	8	
	被用者本人	0	0	0	0	0	0	0	0	0	
	被用者家族	0	0	0	0	0	0	0	0	0	
	国保一般	0	0	0	0	0	0	0	0	0	
	国保退職本人	0	0	0	0	0	0	0	0	0	
	国保退職家族	0	0	0	0	0	0	0	0	0	
	老人保健法	4	4	4	4	0	0	0	0	0	
	生活保護法	0	0	0	0	0	0	0	0	0	
	その他	0	0	0	0	0	0	0	0	8	
不明	0	0	0	0	0	0	0	0	0		
不明	総数	—	—	—	—	—	—	—	—	—	
	被用者本人	—	—	—	—	—	—	—	—	—	
	被用者家族	—	—	—	—	—	—	—	—	—	
	国保一般	—	—	—	—	—	—	—	—	—	
	国保退職本人	—	—	—	—	—	—	—	—	—	
	国保退職家族	—	—	—	—	—	—	—	—	—	
	老人保健法	—	—	—	—	—	—	—	—	—	
	生活保護法	—	—	—	—	—	—	—	—	—	
	その他	—	—	—	—	—	—	—	—	—	
不明	—	—	—	—	—	—	—	—	—		

表10 新登録患者数—公費負担区分、保険の種類等別

平成22年

	総数	37条の2	37条	不承認	その他適用なし
総数	410	228	163	3	16
被用者本人	85	61	21	0	3
被用者家族	21	16	5	0	0
国保一般	113	67	44	0	2
国保退職本人	4	3	1	0	0
国保退職家族	1	0	1	0	0
老人保健法	154	70	74	0	10
生活保護法	18	7	11	0	0
その他	14	4	6	3	1
不明	0	0	0	0	0



表11 年未現在登録者数及び有病率一年未現在活動性分類、性、年齢階級別

平成22年未現在

	有病率	総数	活動性結核										不活動性結核	活動性不明	(別掲) 潜在性結核感染症 治療中 観察中		
			総数	肺結核活動性					肺外結核活動性								
				総数	登録時喀痰塗抹陽性		再治療	登録時その他の結核菌陽性	登録時菌陰性・その他	総数	登録時その他の結核菌陽性	登録時菌陰性・その他					
					初回治療	再治療											
総数	9.6	972	286	101	90	11	101	34	50	555	131	160	183				
男	12.2	611	180	77	67	10	61	19	23	344	87	60	77				
女	7.1	361	106	24	23	1	40	15	27	211	44	100	106				
0~4歳	0.8	2	1	0	0	0	0	0	1	1	0	2	9				
男	0.0	1	0	0	0	0	0	0	0	1	0	1	4				
女	1.6	1	1	0	0	0	0	0	1	0	0	1	5				
5~9歳	0.0	0	0	0	0	0	0	0	0	0	0	4	4				
男	0.0	0	0	0	0	0	0	0	0	0	0	0	1				
女	0.0	0	0	0	0	0	0	0	0	0	0	4	3				
10~14歳	0.0	1	0	0	0	0	0	0	0	0	1	5	3				
男	0.0	0	0	0	0	0	0	0	0	0	0	3	2				
女	0.0	1	0	0	0	0	0	0	0	0	1	2	1				
15~19歳	1.3	9	2	0	0	0	1	1	0	2	5	10	6				
男	1.3	2	1	0	0	0	0	1	0	0	1	3	3				
女	1.4	7	1	0	0	0	1	0	0	2	4	7	3				
20~29歳	6.9	83	22	8	7	1	8	3	3	50	11	39	30				
男	4.8	44	8	4	3	1	3	1	0	30	6	16	9				
女	9.3	39	14	4	4	0	5	2	3	20	5	23	21				
30~39歳	9.0	143	37	7	7	0	17	7	6	83	23	42	46				
男	8.4	83	18	5	5	0	6	3	4	51	14	18	17				
女	9.7	60	19	2	2	0	11	4	2	32	9	24	29				
40~49歳	7.0	97	26	6	4	2	10	6	4	57	14	30	56				
男	8.9	56	17	5	3	2	7	3	2	29	10	11	24				
女	4.9	41	9	1	1	0	3	3	2	28	4	19	32				
50~59歳	6.8	122	28	10	10	0	10	2	6	80	14	18	24				
男	8.2	87	17	9	9	0	7	0	1	59	11	3	14				
女	5.4	35	11	1	1	0	3	2	5	21	3	15	10				
60~69歳	10.0	162	43	14	14	0	13	4	12	93	26	8	4				
男	15.4	117	33	11	11	0	10	3	9	62	22	4	3				
女	4.7	45	10	3	3	0	3	1	3	31	4	4	1				
70歳以上	27.1	353	127	56	48	8	42	11	18	189	37	2	1				
男	44.0	221	86	43	36	7	28	8	7	112	23	1	0				
女	15.0	132	41	13	12	1	14	3	11	77	14	1	1				

表12 年末現在登録者数及び有病率一年末現在活動性分類、性、年齢階級、保健所別(その1) 平成22年末現在

	登録者 総数	活動性結核										不活動 性結核	活動性 不明	(別掲) 潜在性 結核 感染症	
		総数	肺結核活動性							肺外 結核 活動性	治療中			観察中	
			総数	登録時喀痰塗抹陽性			登録時 その他 の結核 菌陽性	登録時 菌陰性 ・ その他							
				総数	初回 治療	再治療									
総数	972	286	236	101	90	11	101	34	50	555	131	160	183		
男	611	180	157	77	67	10	61	19	23	344	87	60	77		
女	361	106	79	24	23	1	40	15	27	211	44	100	106		
水戸	175	51	42	23	21	2	13	6	9	116	8	22	25		
常陸大宮	38	6	6	2	2	0	4	0	0	21	11	3	9		
日立	61	14	10	5	3	2	5	0	4	36	11	7	4		
鉾田	20	7	5	4	4	0	1	0	2	13	0	2	3		
潮来	48	21	19	9	7	2	9	1	2	27	0	7	0		
竜ヶ崎	131	54	45	14	14	0	24	7	9	67	10	57	48		
土浦	162	33	29	10	8	2	12	7	4	105	24	32	62		
筑西	73	15	13	7	6	1	5	1	2	42	16	0	3		
常総	41	19	17	6	6	0	6	5	2	22	0	8	2		
古河	57	26	20	14	14	0	5	1	6	26	5	0	0		
つくば	112	30	24	7	5	2	12	5	6	50	32	17	14		
ひたちなか	54	10	6	0	0	0	5	1	4	30	14	5	13		
他・不明	—	—	—	—	—	—	—	—	—	—	—	—	—		

表12 年末現在登録者数及び有病率一年末現在活動性分類、性、年齢階級、保健所別(その2) 平成22年末現在

総数	2	1	0	0	0	0	0	0	1	1	0	2	9
男	1	0	0	0	0	0	0	0	0	1	0	1	4
女	1	1	0	0	0	0	0	0	1	0	0	1	5
水戸	1	0	0	0	0	0	0	0	0	1	0	0	2
常陸大宮	0	0	0	0	0	0	0	0	0	0	0	0	1
日立	1	1	0	0	0	0	0	0	1	0	0	0	0
鉾田	0	0	0	0	0	0	0	0	0	0	0	0	1
潮来	0	0	0	0	0	0	0	0	0	0	0	1	0
竜ヶ崎	0	0	0	0	0	0	0	0	0	0	0	0	2
土浦	0	0	0	0	0	0	0	0	0	0	0	0	2
筑西	0	0	0	0	0	0	0	0	0	0	0	0	0
常総	0	0	0	0	0	0	0	0	0	0	0	0	1
古河	0	0	0	0	0	0	0	0	0	0	0	0	0
つくば	0	0	0	0	0	0	0	0	0	0	0	1	0
ひたちなか	0	0	0	0	0	0	0	0	0	0	0	0	0
他・不明	—	—	—	—	—	—	—	—	—	—	—	—	—

表12 年末現在登録者数及び有病率一年末現在活動性分類、性、年齢階級、保健所別(その3) 平成22年末現在

総数	0	0	0	0	0	0	0	0	0	0	0	4	4
男	0	0	0	0	0	0	0	0	0	0	0	0	1
女	0	0	0	0	0	0	0	0	0	0	0	4	3
水戸	0	0	0	0	0	0	0	0	0	0	0	1	0
常陸大宮	0	0	0	0	0	0	0	0	0	0	0	0	0
日立	0	0	0	0	0	0	0	0	0	0	0	0	0
鉾田	0	0	0	0	0	0	0	0	0	0	0	2	1
潮来	0	0	0	0	0	0	0	0	0	0	0	0	0
竜ヶ崎	0	0	0	0	0	0	0	0	0	0	0	0	1
土浦	0	0	0	0	0	0	0	0	0	0	0	1	1
筑西	0	0	0	0	0	0	0	0	0	0	0	0	0
常総	0	0	0	0	0	0	0	0	0	0	0	0	0
古河	0	0	0	0	0	0	0	0	0	0	0	0	0
つくば	0	0	0	0	0	0	0	0	0	0	0	0	1
ひたちなか	0	0	0	0	0	0	0	0	0	0	0	0	0
他・不明	—	—	—	—	—	—	—	—	—	—	—	—	—

表12 年末現在登録者数及び有病率一年末現在活動性分類、性、年齢階級、保健所別(その4) 平成22年末現在

	登録者 総数	活動性結核										不活動 性結核	活動性 不明	(別掲) 潜在性 結核 感染症	
		総数	肺結核活動性							肺外 結核 活動性	治療中			観察中	
			総数	登録時喀痰塗抹陽性			登録時 その他 の結核 菌陽性	登録時 菌陰性 ・ その他	肺外 結核 活動性						
				総数	初回 治療	再治療									
総数	1	0	0	0	0	0	0	0	0	0	0	0	1	5	3
男	0	0	0	0	0	0	0	0	0	0	0	0	0	3	2
女	1	0	0	0	0	0	0	0	0	0	0	0	1	2	1
10514歳	水戸	0	0	0	0	0	0	0	0	0	0	0	0	1	0
	常陸大宮	0	0	0	0	0	0	0	0	0	0	0	0	0	0
	日立	0	0	0	0	0	0	0	0	0	0	0	0	0	0
	鉾田	0	0	0	0	0	0	0	0	0	0	0	0	0	0
	潮来	0	0	0	0	0	0	0	0	0	0	0	0	1	0
	竜ヶ崎	0	0	0	0	0	0	0	0	0	0	0	0	0	1
	土浦	0	0	0	0	0	0	0	0	0	0	0	0	2	2
	筑西	1	0	0	0	0	0	0	0	0	0	0	1	0	0
	常総	0	0	0	0	0	0	0	0	0	0	0	0	1	0
	古河	0	0	0	0	0	0	0	0	0	0	0	0	0	0
	つくば	0	0	0	0	0	0	0	0	0	0	0	0	0	0
	ひたちなか	0	0	0	0	0	0	0	0	0	0	0	0	0	0
	他・不明	-	-	-	-	-	-	-	-	-	-	-	-	-	-

表12 年末現在登録者数及び有病率一年末現在活動性分類、性、年齢階級、保健所別(その5) 平成22年末現在

総数	9	2	2	0	0	0	1	1	0	2	5	10	6	
男	2	1	1	0	0	0	0	1	0	0	1	3	3	
女	7	1	1	0	0	0	1	0	0	2	4	7	3	
15519歳	水戸	1	0	0	0	0	0	0	0	0	1	3	1	
	常陸大宮	1	0	0	0	0	0	0	0	0	1	1	0	
	日立	0	0	0	0	0	0	0	0	0	0	0	0	
	鉾田	0	0	0	0	0	0	0	0	0	0	0	0	
	潮来	0	0	0	0	0	0	0	0	0	0	0	0	
	竜ヶ崎	1	0	0	0	0	0	0	0	0	1	3	0	
	土浦	2	0	0	0	0	0	0	0	1	1	1	3	
	筑西	0	0	0	0	0	0	0	0	0	0	0	0	
	常総	2	1	1	0	0	0	1	0	0	1	0	2	0
	古河	1	1	1	0	0	0	0	1	0	0	0	0	0
	つくば	1	0	0	0	0	0	0	0	0	1	0	0	
	ひたちなか	0	0	0	0	0	0	0	0	0	0	0	2	
他・不明	-	-	-	-	-	-	-	-	-	-	-	-		

表12 年末現在登録者数及び有病率一年末現在活動性分類、性、年齢階級、保健所別(その6) 平成22年末現在

総数	83	22	19	8	7	1	8	3	3	50	11	39	30
男	44	8	8	4	3	1	3	1	0	30	6	16	9
女	39	14	11	4	4	0	5	2	3	20	5	23	21
20529歳	水戸	12	4	3	1	0	1	1	1	7	1	5	4
	常陸大宮	5	0	0	0	0	0	0	0	4	1	1	1
	日立	1	0	0	0	0	0	0	0	1	0	2	1
	鉾田	0	0	0	0	0	0	0	0	0	0	0	0
	潮来	2	2	2	1	1	0	1	0	0	0	1	0
	竜ヶ崎	8	4	4	1	1	0	2	1	4	0	16	8
	土浦	24	6	5	2	2	0	3	0	14	4	4	12
	筑西	2	0	0	0	0	0	0	0	2	0	0	0
	常総	4	1	1	0	0	0	1	0	3	0	3	0
	古河	4	2	1	1	1	0	0	0	2	0	0	0
	つくば	15	3	3	2	2	0	0	1	7	5	3	2
	ひたちなか	6	0	0	0	0	0	0	0	6	0	4	2
他・不明	-	-	-	-	-	-	-	-	-	-	-	-	

表12 年末現在登録者数及び有病率一年末現在活動性分類、性、年齢階級、保健所別(その7) 平成22年末現在

	登録者 総数	活動性結核										不活動 性結核	活動性 不明	(別掲) 潜在性 結核 感染症	
		総数	肺結核活動性							肺外 結核 活動性	治療中			観察中	
			総数	登録時喀痰塗抹陽性			登録時 その他 の結核 菌陽性	登録時 菌陰性 ・ その他							
				総数	初回 治療	再治療									
総数	143	37	31	7	7	0	17	7	6	83	23	42	46		
男	83	18	14	5	5	0	6	3	4	51	14	18	17		
女	60	19	17	2	2	0	11	4	2	32	9	24	29		
30 5 3 9 歳	水戸	22	4	3	1	1	0	1	1	1	17	1	1	8	
	常陸大宮	5	0	0	0	0	0	0	0	0	3	2	1	3	
	日立	9	3	2	1	1	0	1	0	1	4	2	2	0	
	鉾田	6	2	2	1	1	0	1	0	0	4	0	0	1	
	潮来	9	3	3	0	0	0	3	0	0	6	0	0	0	
	竜ヶ崎	18	7	5	0	0	0	4	1	2	10	1	16	10	
	土浦	27	6	6	1	1	0	2	3	0	14	7	13	16	
	筑西	9	2	2	1	1	0	0	1	0	7	0	0	0	
	常総	3	0	0	0	0	0	0	0	0	3	0	2	1	
	古河	6	2	1	1	1	0	0	0	1	3	1	0	0	
	つくば	25	8	7	1	1	0	5	1	1	10	7	7	4	
	ひたちなか	4	0	0	0	0	0	0	0	0	2	2	0	3	
	他・不明	—	—	—	—	—	—	—	—	—	—	—	—	—	

表12 年末現在登録者数及び有病率一年末現在活動性分類、性、年齢階級、保健所別(その8) 平成22年末現在

総数	97	26	22	6	4	2	10	6	4	57	14	30	56
男	56	17	15	5	3	2	7	3	2	29	10	11	24
女	41	9	7	1	1	0	3	3	2	28	4	19	32
40 5 4 9 歳	水戸	15	5	5	2	1	1	2	1	9	1	8	5
	常陸大宮	8	1	1	1	1	0	0	0	3	4	0	2
	日立	5	1	0	0	0	0	0	0	1	3	1	1
	鉾田	0	0	0	0	0	0	0	0	0	0	0	0
	潮来	7	3	2	1	0	1	1	0	1	4	0	0
	竜ヶ崎	12	5	5	0	0	0	3	2	0	7	0	8
	土浦	24	7	7	2	2	0	2	3	0	14	3	9
	筑西	4	1	0	0	0	0	0	0	1	2	1	2
	常総	4	0	0	0	0	0	0	0	0	4	0	0
	古河	5	1	1	0	0	0	1	0	0	4	0	0
	つくば	9	1	0	0	0	0	0	0	1	5	3	5
	ひたちなか	4	1	1	0	0	0	1	0	0	2	1	5
	他・不明	—	—	—	—	—	—	—	—	—	—	—	—

表12 年末現在登録者数及び有病率一年末現在活動性分類、性、年齢階級、保健所別(その9) 平成22年末現在

総数	122	28	22	10	10	0	10	2	6	80	14	18	24
男	87	17	16	9	9	0	7	0	1	59	11	3	14
女	35	11	6	1	1	0	3	2	5	21	3	15	10
50 5 5 9 歳	水戸	28	8	6	3	3	0	2	1	2	20	0	4
	常陸大宮	7	2	2	0	0	0	2	0	0	3	2	1
	日立	9	1	1	0	0	0	1	0	0	7	1	1
	鉾田	4	1	1	1	1	0	0	0	0	3	0	0
	潮来	6	3	2	1	1	0	1	0	1	3	0	0
	竜ヶ崎	17	6	3	0	0	0	2	1	3	9	2	7
	土浦	15	0	0	0	0	0	0	0	0	15	0	7
	筑西	9	1	1	1	1	0	0	0	0	6	2	1
	常総	0	0	0	0	0	0	0	0	0	0	0	0
	古河	6	3	3	3	3	0	0	0	0	2	1	0
	つくば	13	3	3	1	1	0	2	0	0	6	4	2
	ひたちなか	8	0	0	0	0	0	0	0	0	6	2	1
	他・不明	—	—	—	—	—	—	—	—	—	—	—	—

表12 年末現在登録者数及び有病率一年末現在活動性分類、性、年齢階級、保健所別(その10) 平成22年末現在

	登録者 総数	活動性結核										不活動 性結核	活動性 不明	(別掲) 潜在性 結核 感染症		
		総数	肺結核活動性						肺外 結核 活動性	登録時 その他 の結核 菌陽性 その他	登録時 その他 菌陰性 その他			治療中	観察中	
			総数	登録時喀痰塗抹陽性		登録時 その他 の結核 菌陽性	登録時 その他 菌陰性 その他	初回 治療								再治療
				総数	初回 治療											
総数	162	43	31	14	14	0	13	4	12	93	26	8	4			
男	117	33	24	11	11	0	10	3	9	62	22	4	3			
女	45	10	7	3	3	0	3	1	3	31	4	4	1			
60 5 6 9 歳	水戸	31	9	7	4	4	0	1	2	22	0	1	1			
	常陸大宮	1	0	0	0	0	0	0	0	1	0	0	1			
	日立	10	0	0	0	0	0	0	0	7	3	0	0			
	鉾田	3	2	1	1	1	0	0	0	1	1	0	0			
	潮来	9	4	4	2	2	0	2	0	0	5	0	0			
	竜ヶ崎	24	6	6	2	2	0	4	0	0	16	2	2			
	土浦	25	3	2	1	1	0	1	0	1	18	4	0			
	筑西	10	2	2	1	1	0	1	0	0	6	2	0			
	常総	5	4	4	1	1	0	2	1	0	1	0	0			
	古河	10	3	1	1	1	0	0	0	2	5	2	0			
	つくば	19	6	3	1	1	0	1	1	3	6	7	0			
	ひたちなか	15	4	1	0	0	0	1	0	3	5	6	0			
	他・不明	—	—	—	—	—	—	—	—	—	—	—	—	—		

表12 年末現在登録者数及び有病率一年末現在活動性分類、性、年齢階級、保健所別(その11) 平成22年末現在

総数	353	127	109	56	48	8	42	11	18	189	37	2	1
男	221	86	79	43	36	7	28	8	7	112	23	1	0
女	132	41	30	13	12	1	14	3	11	77	14	1	1
70 歳 以上	水戸	65	21	18	12	12	0	6	0	3	40	4	0
	常陸大宮	11	3	3	1	1	0	2	0	0	7	1	0
	日立	26	8	7	4	2	2	3	0	1	14	4	1
	鉾田	7	2	1	1	1	0	0	0	1	5	0	0
	潮来	15	6	6	4	3	1	1	1	0	9	0	0
	竜ヶ崎	51	26	22	11	11	0	9	2	4	21	4	1
	土浦	45	11	9	4	2	2	4	1	2	29	5	0
	筑西	38	9	8	4	3	1	4	0	1	19	10	0
	常総	23	13	11	5	5	0	2	4	2	10	0	0
	古河	25	14	12	8	8	0	4	0	2	10	1	0
	つくば	30	9	8	2	0	2	4	2	1	16	5	0
	ひたちなか	17	5	4	0	0	0	3	1	1	9	3	0
	他・不明	—	—	—	—	—	—	—	—	—	—	—	—

表12 年末現在登録者数及び有病率一年末現在活動性分類、性、年齢階級、保健所別(その12) 平成22年末現在

総数	187	59	49	27	21	6	20	2	10	109	19	0	0
男	104	37	35	21	16	5	13	1	2	56	11	0	0
女	83	22	14	6	5	1	7	1	8	53	8	0	0
(再掲) 80 歳 以上	水戸	29	9	6	2	2	0	4	0	3	18	2	0
	常陸大宮	8	1	1	1	1	0	0	0	0	6	1	0
	日立	18	3	3	2	1	1	1	0	0	13	2	0
	鉾田	3	0	0	0	0	0	0	0	0	3	0	0
	潮来	6	4	4	3	2	1	1	0	0	2	0	0
	竜ヶ崎	27	12	10	6	6	0	4	0	2	12	3	0
	土浦	28	5	5	2	0	2	3	0	0	19	4	0
	筑西	20	7	6	4	3	1	2	0	1	9	4	0
	常総	14	7	6	3	3	0	1	2	1	7	0	0
	古河	12	5	4	3	3	0	1	0	1	6	1	0
	つくば	13	5	4	1	0	1	3	0	1	7	1	0
	ひたちなか	9	1	0	0	0	0	0	0	1	7	1	0
	他・不明	—	—	—	—	—	—	—	—	—	—	—	—

表13 年末現在登録者数一年末現在活動性分類、受療状況、保健所別

平成22年末現在

		活動性結核										不活動性結核	活動性不明	(別掲) 潜在性結核感染症	
		総数	肺結核活動性								肺外結核活動性			治療中	観察中
			総数	登録時喀痰塗抹陽性			登録時他の結核菌陽性	登録時菌陰性・その他							
				総数	初回治療	再治療									
総数	総数	972	286	236	101	90	11	101	34	50	555	131	160	183	
	入院	45	45	38	33	30	3	5	0	7	0	0	0	0	
	外来(他疾患入院)	21	20	17	3	1	2	13	1	3	0	1	2	0	
	外来(通院)	213	213	177	63	57	6	81	33	36	0	0	151	0	
	治療なし	680	2	2	1	1	0	1	0	0	555	123	2	183	
	不明	13	6	2	1	1	0	1	0	4	0	7	5	0	
水戸	総数	175	51	42	23	21	2	13	6	9	116	8	22	25	
	入院	14	14	12	11	11	0	1	0	2	0	0	0	0	
	外来(他疾患入院)	0	0	0	0	0	0	0	0	0	0	0	0	0	
	外来(通院)	37	37	30	12	10	2	12	6	7	0	0	22	0	
	治療なし	124	0	0	0	0	0	0	0	0	116	8	0	25	
	不明	0	0	0	0	0	0	0	0	0	0	0	0	0	
常陸大宮	総数	38	6	6	2	2	0	4	0	0	21	11	3	9	
	入院	1	1	1	0	0	0	1	0	0	0	0	0	0	
	外来(他疾患入院)	0	0	0	0	0	0	0	0	0	0	0	0	0	
	外来(通院)	5	5	5	2	2	0	3	0	0	0	0	3	0	
	治療なし	32	0	0	0	0	0	0	0	0	21	11	0	9	
	不明	0	0	0	0	0	0	0	0	0	0	0	0	0	
日立	総数	61	14	10	5	3	2	5	0	4	36	11	7	4	
	入院	1	1	1	1	1	0	0	0	0	0	0	0	0	
	外来(他疾患入院)	1	1	1	1	0	1	0	0	0	0	0	0	0	
	外来(通院)	12	12	8	3	2	1	5	0	4	0	0	6	0	
	治療なし	46	0	0	0	0	0	0	0	0	36	10	0	4	
	不明	1	0	0	0	0	0	0	0	0	0	1	1	0	
鉾田	総数	20	7	5	4	4	0	1	0	2	13	0	2	3	
	入院	2	2	1	1	1	0	0	0	1	0	0	0	0	
	外来(他疾患入院)	0	0	0	0	0	0	0	0	0	0	0	0	0	
	外来(通院)	5	5	4	3	3	0	1	0	1	0	0	2	0	
	治療なし	13	0	0	0	0	0	0	0	0	13	0	0	3	
	不明	0	0	0	0	0	0	0	0	0	0	0	0	0	
潮来	総数	48	21	19	9	7	2	9	1	2	27	0	7	0	
	入院	3	3	2	2	1	1	0	0	1	0	0	0	0	
	外来(他疾患入院)	1	1	1	1	1	0	0	0	0	0	0	1	0	
	外来(通院)	16	16	15	6	5	1	8	1	1	0	0	6	0	
	治療なし	28	1	1	0	0	0	1	0	0	27	0	0	0	
	不明	0	0	0	0	0	0	0	0	0	0	0	0	0	
竜ヶ崎	総数	131	54	45	14	14	0	24	7	9	67	10	57	48	
	入院	5	5	5	5	5	0	0	0	0	0	0	0	0	
	外来(他疾患入院)	7	6	5	0	0	0	5	0	1	0	1	1	0	
	外来(通院)	43	43	35	9	9	0	19	7	8	0	0	55	0	
	治療なし	73	0	0	0	0	0	0	0	0	67	6	1	48	
	不明	3	0	0	0	0	0	0	0	0	0	3	0	0	

表13 年末現在登録者数一年末現在活動性分類、受療状況、保健所別

平成22年末現在

	総数	活動性結核									不活動性結核	活動性不明	(別掲) 潜在性結核感染症	
		総数	肺結核活動性						肺外結核活動性	治療中			観察中	
			登録時喀痰塗抹陽性			登録時 その他の結核菌陽性	登録時 菌陰性 ・ その他	総数						
			総数	初回治療	再治療									
土浦	総数	162	33	29	10	8	2	12	7	4	105	24	32	62
	入院	2	2	2	0	0	0	2	0	0	0	0	0	0
	外来(他疾患入院)	1	1	0	0	0	0	0	0	1	0	0	0	0
	外来(通院)	30	30	27	10	8	2	10	7	3	0	0	32	0
	治療なし	129	0	0	0	0	0	0	0	0	105	24	0	62
	不明	0	0	0	0	0	0	0	0	0	0	0	0	0
筑西	総数	73	15	13	7	6	1	5	1	2	42	16	0	3
	入院	4	4	3	3	2	1	0	0	1	0	0	0	0
	外来(他疾患入院)	1	1	1	0	0	0	1	0	0	0	0	0	0
	外来(通院)	8	8	8	4	4	0	3	1	0	0	0	0	0
	治療なし	58	0	0	0	0	0	0	0	0	42	16	0	3
	不明	2	2	1	0	0	0	1	0	1	0	0	0	0
常総	総数	41	19	17	6	6	0	6	5	2	22	0	8	2
	入院	1	1	1	1	1	0	0	0	0	0	0	0	0
	外来(他疾患入院)	2	2	1	0	0	0	1	0	1	0	0	0	0
	外来(通院)	16	16	15	5	5	0	5	5	1	0	0	8	0
	治療なし	22	0	0	0	0	0	0	0	0	22	0	0	2
	不明	0	0	0	0	0	0	0	0	0	0	0	0	0
古河	総数	57	26	20	14	14	0	5	1	6	26	5	0	0
	入院	9	9	7	7	7	0	0	0	2	0	0	0	0
	外来(他疾患入院)	2	2	2	0	0	0	2	0	0	0	0	0	0
	外来(通院)	13	13	9	5	5	0	3	1	4	0	0	0	0
	治療なし	30	1	1	1	1	0	0	0	0	26	3	0	0
	不明	3	1	1	1	1	0	0	0	0	0	2	0	0
つくば	総数	112	30	24	7	5	2	12	5	6	50	32	17	14
	入院	2	2	2	2	1	1	0	0	0	0	0	0	0
	外来(他疾患入院)	6	6	6	1	0	1	4	1	0	0	0	0	0
	外来(通院)	19	19	16	4	4	0	8	4	3	0	0	12	0
	治療なし	82	0	0	0	0	0	0	0	0	50	32	1	14
	不明	3	3	0	0	0	0	0	0	3	0	0	4	0
ひたちなか	総数	54	10	6	0	0	0	5	1	4	30	14	5	13
	入院	1	1	1	0	0	0	1	0	0	0	0	0	0
	外来(他疾患入院)	0	0	0	0	0	0	0	0	0	0	0	0	0
	外来(通院)	9	9	5	0	0	0	4	1	4	0	0	5	0
	治療なし	43	0	0	0	0	0	0	0	0	30	13	0	13
	不明	1	0	0	0	0	0	0	0	0	0	1	0	0
他・不明	総数	—	—	—	—	—	—	—	—	—	—	—	—	—
	入院	—	—	—	—	—	—	—	—	—	—	—	—	—
	外来(他疾患入院)	—	—	—	—	—	—	—	—	—	—	—	—	—
	外来(通院)	—	—	—	—	—	—	—	—	—	—	—	—	—
	治療なし	—	—	—	—	—	—	—	—	—	—	—	—	—
	不明	—	—	—	—	—	—	—	—	—	—	—	—	—

表14 年末現在活動性登録患者数一年末現在活動性分類、化療内容、保健所別

平成22年末現在

		活動性結核							肺外結核活動性	(別掲) 潜在性結核感染症 治療中
		総数	肺結核活動性					登録時 菌陰性 ・ その他		
			総数	登録時喀痰塗抹陽性			登録時 その 他の結核 菌陽性			
				総数	初回 治療	再治療				
総 数	総数	286	236	101	90	11	101	34	50	160
	INH及びRFP及びPZAとEBまたはSMの4剤併用	142	121	41	39	2	54	26	21	0
	その他のINH及びRFP及びPZAを含む3剤以上併用	3	1	1	0	1	0	0	2	0
	その他のINH及びRFPを含む3剤以上併用	60	45	17	14	3	23	5	15	0
	INH及びRFPの2剤併用	46	40	21	20	1	17	2	6	0
	その他の2剤併用	7	6	5	4	1	1	0	1	0
	その他の3剤以上併用	24	20	14	11	3	5	1	4	0
	INH単独	2	1	1	1	0	0	0	1	155
	その他の単独	0	0	0	0	0	0	0	0	3
	不明・化療なし	2	2	1	1	0	1	0	0	2
水 戸	総数	51	42	23	21	2	13	6	9	22
	INH及びRFP及びPZAとEBまたはSMの4剤併用	20	16	7	7	0	4	5	4	0
	その他のINH及びRFP及びPZAを含む3剤以上併用	0	0	0	0	0	0	0	0	0
	その他のINH及びRFPを含む3剤以上併用	11	8	4	3	1	4	0	3	0
	INH及びRFPの2剤併用	9	8	5	5	0	3	0	1	0
	その他の2剤併用	1	1	1	1	0	0	0	0	0
	その他の3剤以上併用	10	9	6	5	1	2	1	1	0
	INH単独	0	0	0	0	0	0	0	0	21
	その他の単独	0	0	0	0	0	0	0	0	1
	不明・化療なし	0	0	0	0	0	0	0	0	0
常 陸 大 宮	総数	6	6	2	2	0	4	0	0	3
	INH及びRFP及びPZAとEBまたはSMの4剤併用	2	2	0	0	0	2	0	0	0
	その他のINH及びRFP及びPZAを含む3剤以上併用	0	0	0	0	0	0	0	0	0
	その他のINH及びRFPを含む3剤以上併用	1	1	1	1	0	0	0	0	0
	INH及びRFPの2剤併用	2	2	0	0	0	2	0	0	0
	その他の2剤併用	0	0	0	0	0	0	0	0	0
	その他の3剤以上併用	1	1	1	1	0	0	0	0	0
	INH単独	0	0	0	0	0	0	0	0	3
	その他の単独	0	0	0	0	0	0	0	0	0
	不明・化療なし	0	0	0	0	0	0	0	0	0
日 立	総数	14	10	5	3	2	5	0	4	7
	INH及びRFP及びPZAとEBまたはSMの4剤併用	3	2	1	1	0	1	0	1	0
	その他のINH及びRFP及びPZAを含む3剤以上併用	1	0	0	0	0	0	0	1	0
	その他のINH及びRFPを含む3剤以上併用	2	2	1	0	1	1	0	0	0
	INH及びRFPの2剤併用	6	4	2	1	1	2	0	2	0
	その他の2剤併用	2	2	1	1	0	1	0	0	0
	その他の3剤以上併用	0	0	0	0	0	0	0	0	0
	INH単独	0	0	0	0	0	0	0	0	7
	その他の単独	0	0	0	0	0	0	0	0	0
	不明・化療なし	0	0	0	0	0	0	0	0	0
銚 田	総数	7	5	4	4	0	1	0	2	2
	INH及びRFP及びPZAとEBまたはSMの4剤併用	4	3	2	2	0	1	0	1	0
	その他のINH及びRFP及びPZAを含む3剤以上併用	0	0	0	0	0	0	0	0	0
	その他のINH及びRFPを含む3剤以上併用	0	0	0	0	0	0	0	0	0
	INH及びRFPの2剤併用	1	1	1	1	0	0	0	0	0
	その他の2剤併用	1	0	0	0	0	0	0	1	0
	その他の3剤以上併用	1	1	1	1	0	0	0	0	0
	INH単独	0	0	0	0	0	0	0	0	2
	その他の単独	0	0	0	0	0	0	0	0	0
	不明・化療なし	0	0	0	0	0	0	0	0	0
潮 来	総数	21	19	9	7	2	9	1	2	7
	INH及びRFP及びPZAとEBまたはSMの4剤併用	11	10	2	1	1	7	1	1	0
	その他のINH及びRFP及びPZAを含む3剤以上併用	2	1	1	0	1	0	0	1	0
	その他のINH及びRFPを含む3剤以上併用	1	1	1	1	0	0	0	0	0
	INH及びRFPの2剤併用	6	6	5	5	0	1	0	0	0
	その他の2剤併用	0	0	0	0	0	0	0	0	0
	その他の3剤以上併用	0	0	0	0	0	0	0	0	0
	INH単独	0	0	0	0	0	0	0	0	7
	その他の単独	0	0	0	0	0	0	0	0	0
	不明・化療なし	1	1	0	0	0	1	0	0	0
竜 ヶ 崎	総数	54	45	14	14	0	24	7	9	57
	INH及びRFP及びPZAとEBまたはSMの4剤併用	30	26	7	7	0	14	5	4	0
	その他のINH及びRFP及びPZAを含む3剤以上併用	0	0	0	0	0	0	0	0	0
	その他のINH及びRFPを含む3剤以上併用	12	9	3	3	0	5	1	3	0
	INH及びRFPの2剤併用	7	6	1	1	0	4	1	1	0
	その他の2剤併用	1	1	1	1	0	0	0	0	0
	その他の3剤以上併用	2	2	1	1	0	1	0	0	0
	INH単独	2	1	1	1	0	0	0	1	55
	その他の単独	0	0	0	0	0	0	0	0	1
	不明・化療なし	0	0	0	0	0	0	0	0	1



表14 年末現在活動性登録患者数一年末現在活動性分類、化療内容、保健所別

平成22年末現在

		活動性結核								(別掲) 潜在性 結核 感染症
		総数	肺結核活動性							
			総数	登録時喀痰塗抹陽性			登録時 他の 結核 菌陽性	登録時 菌陰性 ・ その他	肺外 結核 活動性	
				総数	初回 治療	再治療				
土 浦	総数	33	29	10	8	2	12	7	4	32
	INH及びRFP及びPZAとEBまたはSMの4剤併用	20	17	3	3	0	7	7	3	0
	その他のINH及びRFP及びPZAを含む3剤以上併用	0	0	0	0	0	0	0	0	0
	その他のINH及びRFPを含む3剤以上併用	5	4	1	0	1	3	0	1	0
	INH及びRFPの2剤併用	5	5	4	4	0	1	0	0	0
	その他の2剤併用	2	2	2	1	1	0	0	0	0
	その他の3剤以上併用	1	1	0	0	0	1	0	0	0
	INH単独	0	0	0	0	0	0	0	0	31
	その他の単独	0	0	0	0	0	0	0	0	1
不明・化療なし	0	0	0	0	0	0	0	0	0	
筑 西	総数	15	13	7	6	1	5	1	2	0
	INH及びRFP及びPZAとEBまたはSMの4剤併用	4	4	1	1	0	3	0	0	0
	その他のINH及びRFP及びPZAを含む3剤以上併用	0	0	0	0	0	0	0	0	0
	その他のINH及びRFPを含む3剤以上併用	4	3	1	1	0	1	1	1	0
	INH及びRFPの2剤併用	3	3	2	2	0	1	0	0	0
	その他の2剤併用	0	0	0	0	0	0	0	0	0
	その他の3剤以上併用	4	3	3	2	1	0	0	1	0
	INH単独	0	0	0	0	0	0	0	0	0
	その他の単独	0	0	0	0	0	0	0	0	0
不明・化療なし	0	0	0	0	0	0	0	0	0	
常 総	総数	19	17	6	6	0	6	5	2	8
	INH及びRFP及びPZAとEBまたはSMの4剤併用	9	8	3	3	0	3	2	1	0
	その他のINH及びRFP及びPZAを含む3剤以上併用	0	0	0	0	0	0	0	0	0
	その他のINH及びRFPを含む3剤以上併用	10	9	3	3	0	3	3	1	0
	INH及びRFPの2剤併用	0	0	0	0	0	0	0	0	0
	その他の2剤併用	0	0	0	0	0	0	0	0	0
	その他の3剤以上併用	0	0	0	0	0	0	0	0	0
	INH単独	0	0	0	0	0	0	0	0	8
	その他の単独	0	0	0	0	0	0	0	0	0
不明・化療なし	0	0	0	0	0	0	0	0	0	
古 河	総数	26	20	14	14	0	5	1	6	0
	INH及びRFP及びPZAとEBまたはSMの4剤併用	18	14	10	10	0	3	1	4	0
	その他のINH及びRFP及びPZAを含む3剤以上併用	0	0	0	0	0	0	0	0	0
	その他のINH及びRFPを含む3剤以上併用	6	4	2	2	0	2	0	2	0
	INH及びRFPの2剤併用	0	0	0	0	0	0	0	0	0
	その他の2剤併用	0	0	0	0	0	0	0	0	0
	その他の3剤以上併用	1	1	1	1	0	0	0	0	0
	INH単独	0	0	0	0	0	0	0	0	0
	その他の単独	0	0	0	0	0	0	0	0	0
不明・化療なし	1	1	1	1	0	0	0	0	0	
つ く ば	総数	30	24	7	5	2	12	5	6	17
	INH及びRFP及びPZAとEBまたはSMの4剤併用	16	15	5	4	1	6	4	1	0
	その他のINH及びRFP及びPZAを含む3剤以上併用	0	0	0	0	0	0	0	0	0
	その他のINH及びRFPを含む3剤以上併用	6	3	0	0	0	3	0	3	0
	INH及びRFPの2剤併用	5	4	1	1	0	2	1	1	0
	その他の2剤併用	0	0	0	0	0	0	0	0	0
	その他の3剤以上併用	3	2	1	0	1	1	0	1	0
	INH単独	0	0	0	0	0	0	0	0	16
	その他の単独	0	0	0	0	0	0	0	0	0
不明・化療なし	0	0	0	0	0	0	0	0	1	
ひ た ち な か	総数	10	6	0	0	0	5	1	4	5
	INH及びRFP及びPZAとEBまたはSMの4剤併用	5	4	0	0	0	3	1	1	0
	その他のINH及びRFP及びPZAを含む3剤以上併用	0	0	0	0	0	0	0	0	0
	その他のINH及びRFPを含む3剤以上併用	2	1	0	0	0	1	0	1	0
	INH及びRFPの2剤併用	2	1	0	0	0	1	0	1	0
	その他の2剤併用	0	0	0	0	0	0	0	0	0
	その他の3剤以上併用	1	0	0	0	0	0	0	1	0
	INH単独	0	0	0	0	0	0	0	0	5
	その他の単独	0	0	0	0	0	0	0	0	0
不明・化療なし	0	0	0	0	0	0	0	0	0	

表15 年内登録除外者数—登録時活動性分類、登録年次、除外理由別

平成22年

		活動性結核								(別掲) 潜在性 結核 感染症 治療中
		総数	肺結核活動性						肺外 結核 活動性	
			喀痰塗抹陽性			その他 の結核 菌陽性	菌陰性 ・ その他			
			総数	初回 治療	再治療					
総数	総数	470	383	188	175	13	127	68	87	86
	観察不要	293	240	105	97	8	84	51	53	68
	結核死亡	26	22	20	20	0	2	0	4	0
	結核死亡以外の死亡	102	85	49	44	5	30	6	17	0
	転症・他(登録の撤回へ)	13	9	1	1	0	2	6	4	3
	転出	26	21	10	10	0	6	5	5	14
	登録中の再登録	4	1	0	0	0	1	0	3	1
	その他	6	5	3	3	0	2	0	1	0
1年未満 前登録	総数	80	67	44	43	1	17	6	13	13
	観察不要	0	0	0	0	0	0	0	0	2
	結核死亡	22	19	17	17	0	2	0	3	0
	結核死亡以外の死亡	41	36	20	19	1	13	3	5	0
	転症・他(登録の撤回へ)	5	4	1	1	0	1	2	1	2
	転出	12	8	6	6	0	1	1	4	8
	登録中の再登録	0	0	0	0	0	0	0	0	1
	その他	0	0	0	0	0	0	0	0	0
1年以上 2年未満 前登録	総数	75	50	21	20	1	15	14	25	15
	観察不要	17	10	0	0	0	2	8	7	13
	結核死亡	3	2	2	2	0	0	0	1	0
	結核死亡以外の死亡	35	25	17	16	1	7	1	10	0
	転症・他(登録の撤回へ)	7	4	0	0	0	0	4	3	0
	転出	8	7	1	1	0	5	1	1	2
	登録中の再登録	2	0	0	0	0	0	0	2	0
	その他	3	2	1	1	0	1	0	1	0
2年以上 3年未満 前登録	総数	88	67	23	21	2	28	16	21	41
	観察不要	67	49	13	13	0	23	13	18	36
	結核死亡	0	0	0	0	0	0	0	0	0
	結核死亡以外の死亡	14	12	7	5	2	4	1	2	0
	転症・他(登録の撤回へ)	0	0	0	0	0	0	0	0	1
	転出	5	5	3	3	0	0	2	0	4
	登録中の再登録	1	0	0	0	0	0	0	1	0
	その他	1	1	0	0	0	1	0	0	0
3年以上 5年未満 前登録	総数	211	183	89	80	9	64	30	28	17
	観察不要	194	166	81	73	8	57	28	28	17
	結核死亡	1	1	1	1	0	0	0	0	0
	結核死亡以外の死亡	11	11	5	4	1	5	1	0	0
	転症・他(登録の撤回へ)	1	1	0	0	0	1	0	0	0
	転出	1	1	0	0	0	0	1	0	0
	登録中の再登録	1	1	0	0	0	1	0	0	0
	その他	2	2	2	2	0	0	0	0	0
5年以上 前登録	総数	16	16	11	11	0	3	2	0	0
	観察不要	15	15	11	11	0	2	2	0	0
	結核死亡	0	0	0	0	0	0	0	0	0
	結核死亡以外の死亡	1	1	0	0	0	1	0	0	0
	転症・他(登録の撤回へ)	0	0	0	0	0	0	0	0	0
	転出	0	0	0	0	0	0	0	0	0
	登録中の再登録	0	0	0	0	0	0	0	0	0
	その他	0	0	0	0	0	0	0	0	0

表16 年末現在活動性登録患者数一年末現在活動性分類、登録後の年数、最終菌陽性検体採取後の年数別  
平成22年末現在

		肺結核活動性					
		総数	登録時喀痰塗抹陽性			登録時 その他の 結核 菌陽性	登録時 菌陰性 ・ その他
			総数	初回 治療	再治療		
総数	総 数	236	101	90	11	101	34
	菌陽性後6ヵ月未満	134	73	67	6	61	0
	菌陽性後6ヵ月以上1年未満	59	24	19	5	35	0
	菌陽性後1年以上2年未満	8	4	4	0	4	0
	菌陽性後2年以上3年未満	1	0	0	0	1	0
	菌陽性後3年以上	0	0	0	0	0	0
	初めから陰性・その他	34	0	0	0	0	34
登録後 1年未満	総 数	224	94	83	11	96	34
	菌陽性後6ヵ月未満	132	72	66	6	60	0
	菌陽性後6ヵ月以上1年未満	57	22	17	5	35	0
	菌陽性後1年以上2年未満	1	0	0	0	1	0
	菌陽性後2年以上3年未満	0	0	0	0	0	0
	菌陽性後3年以上	0	0	0	0	0	0
	初めから陰性・その他	34	0	0	0	0	34
登録後 1年以上 2年未満	総 数	9	6	6	0	3	0
	菌陽性後6ヵ月未満	1	0	0	0	1	0
	菌陽性後6ヵ月以上1年未満	2	2	2	0	0	0
	菌陽性後1年以上2年未満	6	4	4	0	2	0
	菌陽性後2年以上3年未満	0	0	0	0	0	0
	菌陽性後3年以上	0	0	0	0	0	0
	初めから陰性・その他	0	0	0	0	0	0
登録後 2年以上 3年未満	総 数	2	0	0	0	2	0
	菌陽性後6ヵ月未満	0	0	0	0	0	0
	菌陽性後6ヵ月以上1年未満	0	0	0	0	0	0
	菌陽性後1年以上2年未満	1	0	0	0	1	0
	菌陽性後2年以上3年未満	1	0	0	0	1	0
	菌陽性後3年以上	0	0	0	0	0	0
	初めから陰性・その他	0	0	0	0	0	0
登録後 3年以上 5年未満	総 数	0	0	0	0	0	0
	菌陽性後6ヵ月未満	0	0	0	0	0	0
	菌陽性後6ヵ月以上1年未満	0	0	0	0	0	0
	菌陽性後1年以上2年未満	0	0	0	0	0	0
	菌陽性後2年以上3年未満	0	0	0	0	0	0
	菌陽性後3年以上	0	0	0	0	0	0
	初めから陰性・その他	0	0	0	0	0	0
登録後 5年以上	総 数	1	1	1	0	0	0
	菌陽性後6ヵ月未満	1	1	1	0	0	0
	菌陽性後6ヵ月以上1年未満	0	0	0	0	0	0
	菌陽性後1年以上2年未満	0	0	0	0	0	0
	菌陽性後2年以上3年未満	0	0	0	0	0	0
	菌陽性後3年以上	0	0	0	0	0	0
	初めから陰性・その他	0	0	0	0	0	0

表17 年末現在登録患者数一年末現在活動性分類、受療状況、保険の種類等別

平成22年末現在

	総数	活動性結核										不活動性結核	活動性不明	(別掲) 潜在性結核感染症	
		総数	肺結核活動性							肺外結核活動性	治療中			観察中	
			総数	登録時喀痰塗抹陽性		登録時その他の結核菌陽性	登録時菌陰性・その他	初回治療	再治療						
				総数	初回治療										再治療
総数	972	286	236	101	90	11	101	34	50	555	131	160	183		
被用者本人	260	67	54	10	9	1	33	11	13	164	29	94	95		
被用者家族	66	17	13	5	5	0	3	5	4	36	13	16	35		
国保一般	304	85	72	33	30	3	27	12	13	173	46	40	48		
国保退職本人	15	4	3	2	2	0	1	0	1	7	4	0	1		
国保退職家族	4	0	0	0	0	0	0	0	0	3	1	0	0		
老人保健法	267	101	85	45	40	5	34	6	16	140	26	1	0		
生活保護法	38	8	6	4	2	2	2	0	2	22	8	2	2		
その他	17	4	3	2	2	0	1	0	1	9	4	7	2		
不明	1	0	0	0	0	0	0	0	0	1	0	0	0		
入院	45	45	38	33	30	3	5	0	7	0	0	0	0		
被用者本人	3	3	2	1	1	0	1	0	1	0	0	0	0		
被用者家族	2	2	2	2	2	0	0	0	0	0	0	0	0		
国保一般	13	13	12	12	11	1	0	0	1	0	0	0	0		
国保退職本人	1	1	1	1	1	0	0	0	0	0	0	0	0		
国保退職家族	0	0	0	0	0	0	0	0	0	0	0	0	0		
老人保健法	22	22	19	15	13	2	4	0	3	0	0	0	0		
生活保護法	2	2	0	0	0	0	0	0	2	0	0	0	0		
その他	2	2	2	2	2	0	0	0	0	0	0	0	0		
不明	0	0	0	0	0	0	0	0	0	0	0	0	0		
外来(他疾患入院)	21	20	17	3	1	2	13	1	3	0	1	2	0		
被用者本人	0	0	0	0	0	0	0	0	0	0	0	0	0		
被用者家族	0	0	0	0	0	0	0	0	0	0	0	0	0		
国保一般	6	6	6	0	0	0	6	0	0	0	0	1	0		
国保退職本人	0	0	0	0	0	0	0	0	0	0	0	0	0		
国保退職家族	0	0	0	0	0	0	0	0	0	0	0	0	0		
老人保健法	13	12	9	2	1	1	6	1	3	0	1	1	0		
生活保護法	1	1	1	1	0	1	0	0	0	0	0	0	0		
その他	1	1	1	0	0	0	1	0	0	0	0	0	0		
不明	0	0	0	0	0	0	0	0	0	0	0	0	0		
外来(通院)	213	213	177	63	57	6	81	33	36	0	0	151	0		
被用者本人	63	63	52	9	8	1	32	11	11	0	0	89	0		
被用者家族	14	14	11	3	3	0	3	5	3	0	0	16	0		
国保一般	65	65	54	21	19	2	21	12	11	0	0	39	0		
国保退職本人	3	3	2	1	1	0	1	0	1	0	0	0	0		
国保退職家族	0	0	0	0	0	0	0	0	0	0	0	0	0		
老人保健法	62	62	53	26	24	2	22	5	9	0	0	0	0		
生活保護法	5	5	5	3	2	1	2	0	0	0	0	2	0		
その他	1	1	0	0	0	0	0	0	1	0	0	5	0		
不明	0	0	0	0	0	0	0	0	0	0	0	0	0		
治療なし	680	2	2	1	1	0	1	0	0	555	123	2	183		
被用者本人	193	0	0	0	0	0	0	0	0	164	29	0	95		
被用者家族	49	0	0	0	0	0	0	0	0	36	13	0	35		
国保一般	216	0	0	0	0	0	0	0	0	173	43	0	48		
国保退職本人	11	0	0	0	0	0	0	0	0	7	4	0	1		
国保退職家族	4	0	0	0	0	0	0	0	0	3	1	0	0		
老人保健法	164	2	2	1	1	0	1	0	0	140	22	0	0		
生活保護法	30	0	0	0	0	0	0	0	0	22	8	0	2		
その他	12	0	0	0	0	0	0	0	0	9	3	2	2		
不明	1	0	0	0	0	0	0	0	0	1	0	0	0		
不明	13	6	2	1	1	0	1	0	4	0	7	5	0		
被用者本人	1	1	0	0	0	0	0	0	1	0	0	5	0		
被用者家族	1	1	0	0	0	0	0	0	1	0	0	0	0		
国保一般	4	1	0	0	0	0	0	0	1	0	3	0	0		
国保退職本人	0	0	0	0	0	0	0	0	0	0	0	0	0		
国保退職家族	0	0	0	0	0	0	0	0	0	0	0	0	0		
老人保健法	6	3	2	1	1	0	1	0	1	0	3	0	0		
生活保護法	0	0	0	0	0	0	0	0	0	0	0	0	0		
その他	1	0	0	0	0	0	0	0	0	0	1	0	0		
不明	0	0	0	0	0	0	0	0	0	0	0	0	0		

表18 年末現在登録患者数－公費負担区分、保険の種類等別

平成22年末現在

	総数	37条の2	37条	不承認	その他 適用なし
総数	972	256	31	0	685
被用者本人	260	64	1	0	195
被用者家族	66	15	2	0	49
国保一般	304	73	13	0	218
国保退職本人	15	3	1	0	11
国保退職家族	4	0	0	0	4
老人保健法	267	89	14	0	164
生活保護法	38	8	0	0	30
その他	17	4	0	0	13
不明	1	0	0	0	1

表19 登録後2年以上経過している者の状況

(1) 登録後2年以上経過し最近1年以内菌陽性の肺結核の者—受療状況、性、年齢階級別

平成22年末現在

		総数	入院	外来 (他疾患入院)	外来 (通院)	医療なし	不明
総数	総数	1	1	0	0	0	0
	男	0	0	0	0	0	0
	女	1	1	0	0	0	0
0～4歳	総数	0	0	0	0	0	0
	男	0	0	0	0	0	0
	女	0	0	0	0	0	0
5～9歳	総数	0	0	0	0	0	0
	男	0	0	0	0	0	0
	女	0	0	0	0	0	0
10～14歳	総数	0	0	0	0	0	0
	男	0	0	0	0	0	0
	女	0	0	0	0	0	0
15～19歳	総数	0	0	0	0	0	0
	男	0	0	0	0	0	0
	女	0	0	0	0	0	0
20～29歳	総数	0	0	0	0	0	0
	男	0	0	0	0	0	0
	女	0	0	0	0	0	0
30～39歳	総数	0	0	0	0	0	0
	男	0	0	0	0	0	0
	女	0	0	0	0	0	0
40～49歳	総数	0	0	0	0	0	0
	男	0	0	0	0	0	0
	女	0	0	0	0	0	0
50～59歳	総数	0	0	0	0	0	0
	男	0	0	0	0	0	0
	女	0	0	0	0	0	0
60～69歳	総数	0	0	0	0	0	0
	男	0	0	0	0	0	0
	女	0	0	0	0	0	0
70歳以上	総数	1	1	0	0	0	0
	男	0	0	0	0	0	0
	女	1	1	0	0	0	0
年齢不詳	総数	0	0	0	0	0	0
	男	0	0	0	0	0	0
	女	0	0	0	0	0	0
(再掲)80歳以上	総数	1	1	0	0	0	0
	男	0	0	0	0	0	0
	女	1	1	0	0	0	0

表19 登録後2年以上経過している者の状況

(2) 登録後3年を経過し要医療の者一年末現在活動性分類、受療状況別

平成22年末現在

	活動性結核								(別掲) 潜在性 結核 感染症
	総数	肺結核活動性						肺外 結核 活動性	
		総数	登録時喀痰塗抹陽性			登録時 その他 の結核 菌陽性	登録時 菌陰性 ・ その他		
			総数	初回 治療	再治療				
総数	1	1	1	1	0	0	0	0	0
入院	1	1	1	1	0	0	0	0	0
外来(他疾患入院)	0	0	0	0	0	0	0	0	0
外来(通院)	0	0	0	0	0	0	0	0	0
治療なし	0	0	0	0	0	0	0	0	0
不明	0	0	0	0	0	0	0	0	0

結核管理図

平成22年

指定都市を含む47都道府県版

8

茨城県

人口	2,968,865
新登録者数	410
罹患率(10万対)	13.8
年末活動性結核者数	286
有病率(10万対)	9.6
年末総登録数	972

蔓延状況

1 全結核罹患率	13.81	16.51	-0.68	35 / 47
2 喀痰塗抹陽性肺結核罹患率	5.22	6.40	-0.69	36 / 47
3 結核死亡率	1.54	1.61	-0.14	21 / 47
4 潜在性結核感染症治療対象者届出率	6.77	3.28	2.17	2 / 47
5 新登録中外国籍割合	3.41	3.29	0.06	18 / 47
6 新登録中65歳以上割合	53.90	66.03	-1.48	42 / 47
7 発病～初診2か月以上割合	16.67	15.07	0.26	18 / 47
8 初診～診断1か月以上割合	17.12	22.88	-0.97	40 / 47
9 発病～診断3か月以上割合	19.79	16.76	0.57	14 / 47
10 新肺結核中接触者健診発見割合	5.26	3.44	0.96	7 / 47
11 新登録患者1名あたり接触者健診実施数	4.52	7.11	-0.74	34 / 47
12 新登録中肺外結核割合	16.59	23.52	-1.50	43 / 47
13 新肺結核中再治療割合	7.60	8.26	-0.26	28 / 47
14 新肺結核中菌陽性割合	85.67	85.13	0.14	24 / 47
15 新全結核80歳未満中Zを含む4剤処方割合	87.70	76.50	1.74	1 / 47

診断

16 前年登録肺結核退院者入院期間中央値	41.00	69.82	-1.57	47 / 47
17 前年全結核治療完遂継続者治療期間中央値	220.00	262.93	-1.91	44 / 47
18 年末活動性全結核中2年以上治療割合	1.05	2.02	-0.84	42 / 47
19 肺嚔塗陽性初回コホート治療成功割合	48.48	51.80	-0.45	32 / 47
20 肺嚔塗陽性初回コホート死亡割合	21.97	21.35	0.13	18 / 47
21 肺嚔塗陽性初回コホート失敗脱落割合	1.52	4.74	-1.12	42 / 47
22 肺嚔塗陽性初回コホート転出割合	3.79	2.44	0.71	12 / 47
23 肺嚔塗陽性初回コホート12か月超治療割合	7.58	10.59	-0.69	33 / 47
24 肺嚔塗陽性初回コホート判定不能割合	16.67	9.08	1.50	4 / 47
25 新肺有症状中発見遅れ期間把握割合	37.35	66.91	-1.57	45 / 47
26 新肺結核中培養等検査結果把握割合	72.51	78.53	-0.44	37 / 47
27 新肺培養陽性中薬剤感受性結果把握割合	65.98	64.32	0.10	20 / 47
28 年末総登録中病状不明割合	13.48	12.38	0.14	17 / 47
29 年末活動性全結核中生活保護割合	2.80	5.41	-0.70	35 / 47

治療

情報管理	標準値	47都道府県平均	偏差	順位
1 全結核罹患率	13.81	16.51	-0.68	35 / 47
2 喀痰塗抹陽性肺結核罹患率	5.22	6.40	-0.69	36 / 47
3 結核死亡率	1.54	1.61	-0.14	21 / 47
4 潜在性結核感染症治療対象者届出率	6.77	3.28	2.17	2 / 47
5 新登録中外国籍割合	3.41	3.29	0.06	18 / 47
6 新登録中65歳以上割合	53.90	66.03	-1.48	42 / 47
7 発病～初診2か月以上割合	16.67	15.07	0.26	18 / 47
8 初診～診断1か月以上割合	17.12	22.88	-0.97	40 / 47
9 発病～診断3か月以上割合	19.79	16.76	0.57	14 / 47
10 新肺結核中接触者健診発見割合	5.26	3.44	0.96	7 / 47
11 新登録患者1名あたり接触者健診実施数	4.52	7.11	-0.74	34 / 47
12 新登録中肺外結核割合	16.59	23.52	-1.50	43 / 47
13 新肺結核中再治療割合	7.60	8.26	-0.26	28 / 47
14 新肺結核中菌陽性割合	85.67	85.13	0.14	24 / 47
15 新全結核80歳未満中Zを含む4剤処方割合	87.70	76.50	1.74	1 / 47
16 前年登録肺結核退院者入院期間中央値	41.00	69.82	-1.57	47 / 47
17 前年全結核治療完遂継続者治療期間中央値	220.00	262.93	-1.91	44 / 47
18 年末活動性全結核中2年以上治療割合	1.05	2.02	-0.84	42 / 47
19 肺嚔塗陽性初回コホート治療成功割合	48.48	51.80	-0.45	32 / 47
20 肺嚔塗陽性初回コホート死亡割合	21.97	21.35	0.13	18 / 47
21 肺嚔塗陽性初回コホート失敗脱落割合	1.52	4.74	-1.12	42 / 47
22 肺嚔塗陽性初回コホート転出割合	3.79	2.44	0.71	12 / 47
23 肺嚔塗陽性初回コホート12か月超治療割合	7.58	10.59	-0.69	33 / 47
24 肺嚔塗陽性初回コホート判定不能割合	16.67	9.08	1.50	4 / 47
25 新肺有症状中発見遅れ期間把握割合	37.35	66.91	-1.57	45 / 47
26 新肺結核中培養等検査結果把握割合	72.51	78.53	-0.44	37 / 47
27 新肺培養陽性中薬剤感受性結果把握割合	65.98	64.32	0.10	20 / 47
28 年末総登録中病状不明割合	13.48	12.38	0.14	17 / 47
29 年末活動性全結核中生活保護割合	2.80	5.41	-0.70	35 / 47

その他

3 結核死亡率は人口動態による。
11. この指標値は前年の成績であり、接触者検診実施数は地域保健・健康増進事業報告の定例外健診実施総数より抜粋した。
16. 前年の新登録肺結核患者で登録時入院患者が対象である。
17. 前年の新登録患者で登録時入院または外来の患者が対象である。
19～24. 前年の新登録喀痰塗抹陽性肺結核初回治療患者が対象である。

グラフと偏差の符号が逆：  
 指標値番号：10, 11, 14, 15, 19, 25, 26, 27  
 順位は指標値による降順位



結核管理図

平成22年

茨城県

8

人口	2,968,865
新登録者数	410
罹患率(10万対)	13.8
年末活動性結核者数	286
有病率(10万対)	9.6
年末総登録数	972

項目	単位	指標値	66都道府県市平均	基準偏差
蔓延状況				
1 全結核罹患率	10万対	13.81	17.34	-0.63
2 喀痰塗抹陽性肺結核罹患率	10万対	5.22	6.73	-0.60
3 結核死亡率	10万対	1.54	1.63	-0.16
4 潜在性結核感染症治療対象者届出率	10万対	6.77	3.42	2.03
5 新登録中外国籍割合	%	3.41	3.66	-0.11
6 新登録中65歳以上割合	%	53.90	64.05	-1.04
7 発病～初診2か月以上割合	%	16.67	15.85	0.12
8 初診～診断3か月以上割合	%	17.12	22.75	-0.82
9 発病～初診3か月以上割合	%	19.79	17.34	0.34
10 新肺結核中接触者健診発見割合	%	5.26	3.39	0.99
11 新登録患者1名あたり接触者健診実施数	延人数	4.52	6.81	-0.61
12 新登録中肺外結核割合	%	16.59	22.63	-1.27
13 新肺結核中再治療割合	%	7.60	8.09	-0.18
14 新肺結核中菌陽性割合	%	85.67	84.32	0.28
15 新全結核80歳未満中7含む4期処方割合	%	87.70	77.06	1.49
16 前年登録肺結核退院者入院期間中央値	日	41.00	68.64	-1.58
17 前年全結核治療完了継続者治療期間中央値	日	220.00	263.08	-1.64
治療成績				
18 年末活動性全結核中2年以上治療割合	%	1.05	2.10	-0.79
19 肺陰陽性初回コホート治療成功割合	%	48.48	51.33	-0.36
20 肺陰陽性初回コホート死亡割合	%	21.97	20.52	0.29
21 肺陰陽性初回コホート失敗脱落割合	%	1.52	4.88	-1.10
22 肺陰陽性初回コホート転出割合	%	3.79	2.58	0.56
23 肺陰陽性初回コホート12か月超治療割合	%	7.58	11.01	-0.73
24 肺陰陽性初回コホート判定不能割合	%	16.67	9.68	1.34
25 新肺有症状中発見遅れ期間把握割合	%	37.35	66.09	-1.30
26 新肺結核中培養等検査結果把握割合	%	72.51	78.75	-0.41
27 新肺培養陽性中薬剤感受性結果把握割合	%	65.98	65.50	0.03
28 年末総登録中病状不明割合	%	13.48	13.08	0.04
29 年末活動性全結核中生活保護割合	%	2.80	6.47	-0.71
その他				

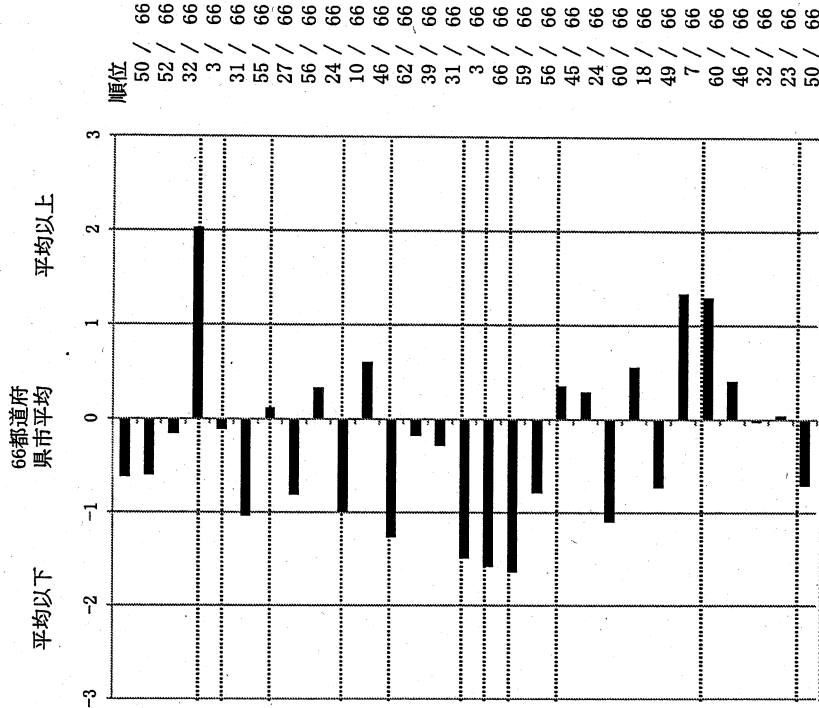

3. 結核死亡率は人口動態による。  
 11. この指標値は前年の成績であり、接触者健診実施数は地域保健・健康増進事業報告の定期外健診実施総数より抜粋した。  
 16. 前年の新登録肺結核患者で登録時入院患者が対象である。  
 17. 前年の新登録患者で登録時入院または外来の患者が対象である。  
 19～24. 前年の新登録喀痰塗抹陽性肺結核初回治療患者が対象である。

グラフと偏差の符号が逆：  
 指標値番号：10, 11, 14, 15, 19, 25, 26, 27  
 順位は指標値による降順位

指定都市別掲66都道府県市版

結核管理図

平成22年

保健所一県内比較一指定都市再掲

0851茨城県水戸

保健所

人口	474,794
新登録者数	70
罹患率(10万対)	14.7
年末活動性結核者数	51
有病率(10万対)	10.7
年末総登録数	175

項目	単位	指標値	県内保健所平均	基準化偏差	順位
蔓延状況					
1 全結核罹患率	10万対	14.74	13.26	0.39	6 / 12
2 喀痰塗抹陽性肺結核罹患率	10万対	6.95	5.03	1.03	1 / 12
3 潜在性結核感染症治療対象者届出率	10万対	5.69	5.54	0.03	5 / 12
4 新登録中外国籍割合	%	2.86	3.67	-0.23	7 / 12
5 新登録中65歳以上割合	%	50.00	56.71	-0.53	8 / 12
6 発病～初診2か月以上割合	%	10.00	19.72	-0.48	6 / 10
7 初診～診断1か月以上割合	%	9.09	18.89	-1.28	11 / 12
8 発病～診断3か月以上割合	%	10.00	20.46	-0.56	7 / 10
診断					
9 新肺結核中接触者健診発見割合	%	8.47	3.88	1.42	1 / 12
10 新登録中肺外結核割合	%	15.71	16.82	-0.17	7 / 12
11 新肺結核中再治療割合	%	13.56	7.50	1.13	2 / 12
12 新肺結核中菌陽性割合	%	86.44	88.56	-0.23	8 / 12
13 新全結核80歳未満中2含む4剤処方割合	%	86.21	85.39	0.03	7 / 12
治療					
14 前年登録肺結核退院者入院期間中央値	日	55.00	44.13	0.89	2 / 12
15 前年全結核治療完了継続者治療期間中央値	日	268.50	217.00	1.48	2 / 12
16 年末活動性全結核中2年以上治療割合	%	1.96	0.69	0.98	3 / 12
17 肺喀痰陽性初回コホート治療成功割合	%	65.22	44.87	0.92	2 / 12
18 肺喀痰陽性初回コホート死亡割合	%	13.04	23.10	-0.75	10 / 12
19 肺喀痰陽性初回コホート失敗脱落割合	%	0.00	1.52	-0.29	2 / 12
20 肺喀痰陽性初回コホート転出割合	%	0.00	4.14	-0.61	5 / 12
21 肺喀痰陽性初回コホート12か月超治療割合	%	13.04	7.80	0.37	3 / 12
22 肺喀痰陽性初回コホート判定不能割合	%	8.70	18.57	-0.58	9 / 12
情報管理					
23 新肺有症状中発見遅れ期間把握割合	%	45.45	42.30	0.08	5 / 12
24 新肺結核中培養等検査結果把握割合	%	86.44	72.19	0.54	5 / 12
25 新肺培養陽性中薬剤感受性結果把握割合	%	81.40	60.56	0.84	3 / 12
26 年末登録中病状不明割合	%	4.57	13.27	-0.77	9 / 12
その他					
27 年末活動性全結核中生活保護割合	%	1.96	3.61	-0.38	7 / 12

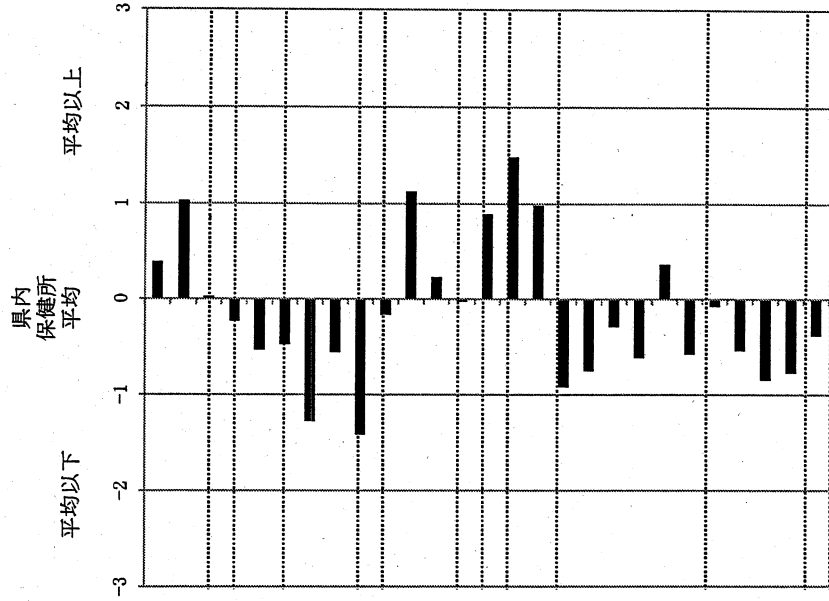

グラフと偏差の符号が逆：  
指標値番号：9, 12, 13, 17, 23, 24, 25

順位は指標値  
による降順位

- 14. 前年の新登録肺結核患者で登録時入院患者が対象である。
- 15. 前年の新登録患者で登録時入院または外来の患者が対象である。
- 17～22. 前年の新登録喀痰塗抹陽性肺結核初回治療患者が対象である。

結核管理図

平成22年

0864茨城県常総

保健所

保健所一県内比較一指定都市再掲

人口	189,551
新登録者数	29
罹患率(10万対)	15.3
年末活動性結核者数	19
有病率(10万対)	10.0
年末総登録数	41

項目	単位	指標値	県内 保健所 平均	基準化 偏差	順位
蔓延状況					
1 全結核罹患率	10万対	15.30	13.26	0.53	4 / 12
2 喀痰塗抹陽性肺結核罹患率	10万対	5.80	5.03	0.41	6 / 12
3 潜在性結核感染症治療対象者届出率	10万対	4.75	5.54	-0.15	6 / 12
4 新登録中外国籍割合	%	0.00	3.67	-1.03	9 / 12
5 新登録中65歳以上割合	%	79.31	56.71	1.80	1 / 12
6 発病～初診2か月以上割合	%	10.00	19.72	-0.48	6 / 10
7 初診～診断1か月以上割合	%	22.73	18.89	0.50	5 / 12
8 発病～診断3か月以上割合	%	25.00	20.46	0.24	4 / 10
9 新肺結核中接触者健診発見割合	%	7.41	3.88	1.09	3 / 12
10 新登録中肺外結核割合	%	6.90	16.82	-1.49	12 / 12
11 新肺結核中再治療割合	%	3.70	7.50	-0.71	9 / 12
12 新肺結核中菌陽性割合	%	74.07	88.56	-1.58	12 / 12
13 新全結核80歳未満中75歳以上割合	%	82.35	85.89	-0.32	10 / 12
14 前年登録肺結核退院者入院期間中央値	日	31.50	44.13	-1.03	12 / 12
15 前年全結核治療完了継続者治療期間中央値	日	184.00	217.00	-0.95	11 / 12
16 年末活動性全結核中2年以上治療割合	%	0.00	0.69	-0.54	4 / 12
17 肺陰陽性初回コホート治療成功割合	%	33.33	44.87	-0.52	9 / 12
18 肺陰陽性初回コホート死亡割合	%	44.44	23.10	1.60	1 / 12
19 肺陰陽性初回コホート失敗脱落割合	%	0.00	1.52	-0.29	2 / 12
20 肺陰陽性初回コホート転出割合	%	0.00	4.14	-0.61	5 / 12
21 肺陰陽性初回コホート12か月超治療割合	%	0.00	7.80	-0.54	6 / 12
22 肺陰陽性初回コホート判定不能割合	%	22.22	18.57	0.21	4 / 12
23 新肺有症状中発見遅れ期間把握割合	%	90.91	42.30	1.20	3 / 12
24 新肺結核中培養等検査結果把握割合	%	62.96	72.19	-0.35	8 / 12
25 新肺培養陽性中薬剤感受性結果把握割合	%	30.77	60.56	-1.21	11 / 12
26 年末総登録中病状不明割合	%	0.00	13.27	-1.18	10 / 12
27 年末活動性全結核中生活保護割合	%	5.26	3.61	0.38	4 / 12

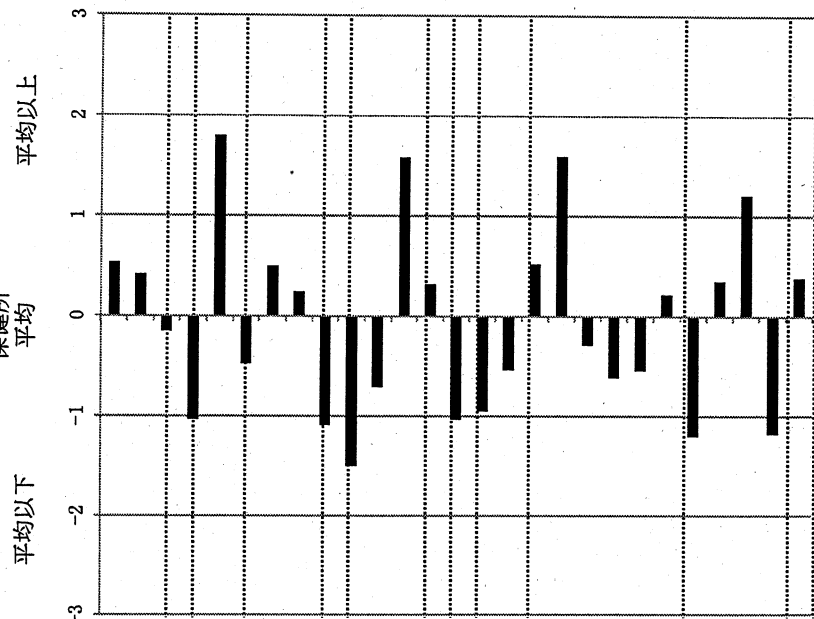

グラフと偏差の符号が逆：  
指標値番号：9, 12, 13, 17, 23, 24, 25

順位は指標値  
による降順位

14. 前年の新登録肺結核患者で登録時入院患者が対象である。  
15. 前年の新登録患者で登録時入院または外来の患者が対象である。  
17～22. 前年の新登録喀痰塗抹陽性肺結核初回治療患者が対象である。

結核管理図

平成22年

保健所一県内比較一指定都市再掲

0870茨城県ひたちなか 保健所

人口 194,442  
 新登録者数 22  
 罹患率(10万対) 11.3  
 年末活動性結核者数 10  
 有病率(10万対) 5.1  
 年末総登録数 54

項目	単位	指標値	県内 保健所 平均	基準化 偏差	順位
蔓延状況					
1 全結核罹患率	10万対	11.31	13.26	-0.51	9 / 12
2 喀痰塗抹陽性肺結核罹患率	10万対	2.57	5.03	-1.32	11 / 12
3 潜在性結核感染症治療対象者届出率	10万対	2.57	5.54	-0.58	10 / 12
患者背景					
4 新登録中外国籍割合	%	0.00	3.67	-1.03	9 / 12
5 新登録中65歳以上割合	%	63.64	56.71	0.55	5 / 12
患者発見 発見の遅れ					
6 発病～初診2か月以上割合	%	50.00	19.72	1.48	1 / 10
7 初診～診断1か月以上割合	%	20.00	18.89	0.14	6 / 12
8 発病～診断3か月以上割合	%	50.00	20.46	1.57	1 / 10
診断					
9 新肺結核中接触者健診発見割合	%	0.00	3.88	-1.20	9 / 12
10 新登録中肺外結核割合	%	27.27	16.82	1.57	1 / 12
11 新肺結核中再治療割合	%	6.25	7.50	-0.23	8 / 12
12 新肺結核中菌陽性割合	%	87.50	88.56	-0.12	7 / 12
治療					
13 新全結核80歳未満中2含む4割処方割合	%	83.33	85.89	-0.23	9 / 12
14 前年登録肺結核退院者入院期間中央値	日	37.00	44.13	-0.58	8 / 12
15 前年全結核治療完了継続者治療期間中央値	日	184.00	217.00	-0.95	11 / 12
治療成績					
16 年末活動性全結核中2年以上治療成功割合	%	60.00	44.87	0.68	4 / 12
17 肺喀痰陽性初回コホート治療成功割合	%	0.00	23.10	-1.73	12 / 12
18 肺喀痰陽性初回コホート死亡割合	%	0.00	1.52	-0.29	2 / 12
19 肺喀痰陽性初回コホート失敗脱落割合	%	20.00	4.14	2.35	1 / 12
20 肺喀痰陽性初回コホート転出割合	%	0.00	7.80	-0.54	6 / 12
21 肺喀痰陽性初回コホート12か月超治療割合	%	20.00	18.57	0.08	5 / 12
22 肺喀痰陽性初回コホート判定不能割合	%	40.00	42.30	-0.06	6 / 12
情報管理					
23 新肺有症状中発見遅れ期間把握割合	%	31.25	72.19	-1.55	12 / 12
24 新肺結核中培養等検査結果把握割合	%	40.00	60.56	-0.83	10 / 12
25 新肺培養陽性中薬剤感受性結果把握割合	%	25.93	13.27	1.12	3 / 12
26 年末総登録中病状不明割合	%	0.00	3.61	-0.84	8 / 12
その他					
27 年末活動性全結核中生活保護割合	%	0.00	3.61	-0.84	8 / 12

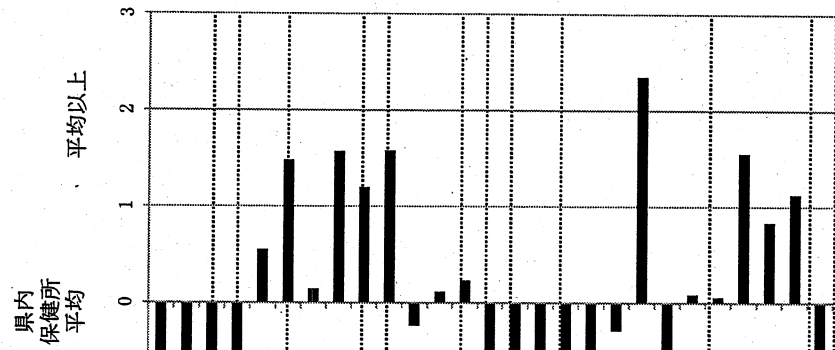

グラフと偏差の符号が逆：  
 指標値番号：9, 12, 13, 17, 23, 24, 25  
 順位は指標値  
 による降順位

14. 前年の新登録肺結核患者で登録時入院患者が対象である。  
 15. 前年の新登録患者で登録時入院または外来の患者が対象である。  
 17～22. 前年の新登録喀痰塗抹陽性肺結核初回治療患者が対象である。

結核管理図 平成22年

0869茨城県つくば 保健所

人口 259,065  
 新登録者数 39  
 罹患率(10万対) 15.1  
 年末活動性結核者数 30  
 有病率(10万対) 11.6  
 年末総登録数 112

保健所一県内比較一指定都市再掲

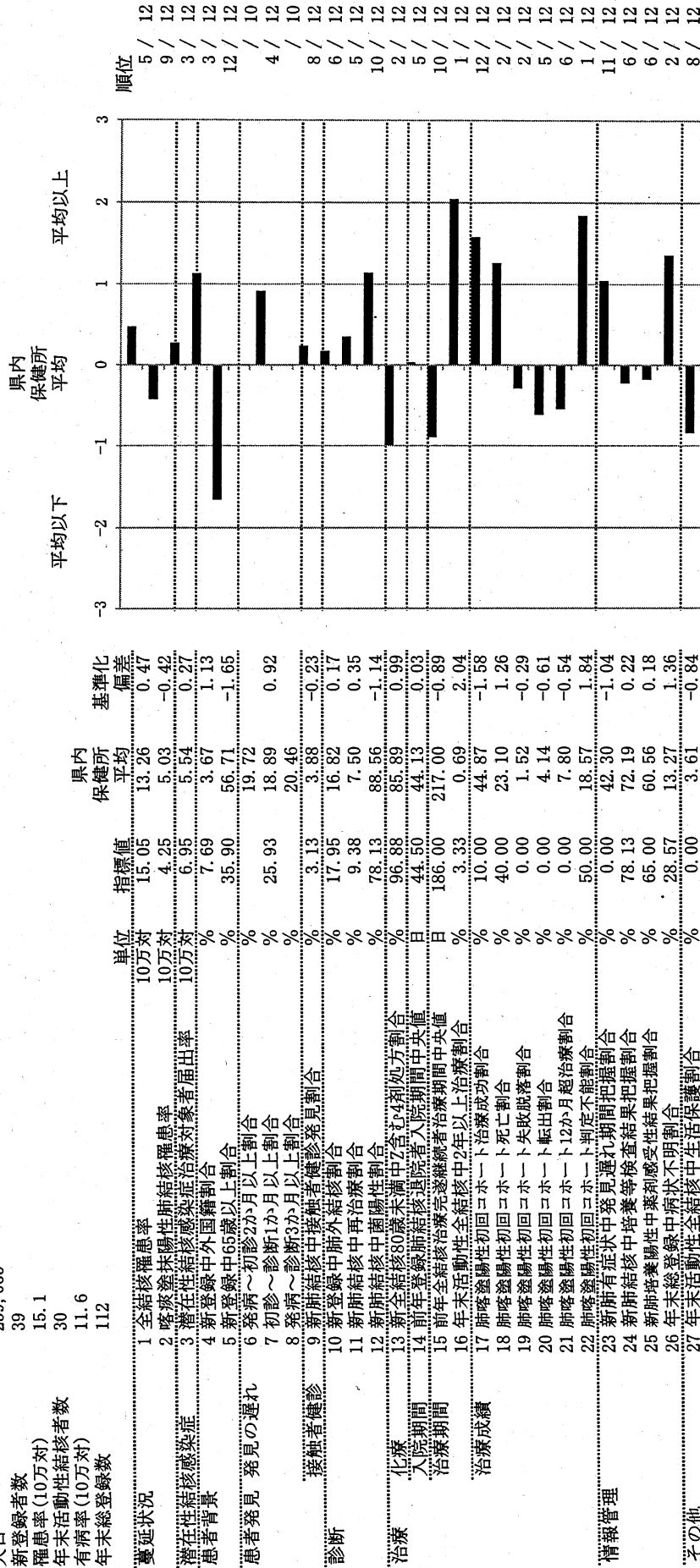

グラフと偏差の符号が逆：  
 指標値番号：9, 12, 13, 17, 23, 24, 25

順位は指標値  
 による降順

14. 前年の新登録肺結核患者で登録時入院患者が対象である。  
 15. 前年の新登録患者で登録時入院または外来の患者が対象である。  
 17～22. 前年の新登録喀痰塗抹陽性肺結核初回治療患者が対象である。

結核管理図

平成22年

0865茨城県古河

保健所

人口	178,098
新登録者数	28
罹患率(10万対)	15.7
年末活動性結核者数	26
有病率(10万対)	14.6
年末総登録数	57

項目	単位	指標値	県内 保健所 平均	基準化 偏差	順位
蔓延状況					
1 全結核罹患率	10万対	15.72	13.26	0.65	3 / 12
2 喀痰塗抹陽性結核罹患率	10万対	6.74	5.03	0.92	3 / 12
3 潜在性結核感染症治療対象者届出率	10万対	0.00	5.54	-1.07	12 / 12
4 新登録中外国籍割合	%	7.14	3.67	0.98	4 / 12
5 新登録中65歳以上割合	%	64.29	56.71	0.60	4 / 12
6 発病～初診2か月以上割合	%	13.33	19.72	-0.31	5 / 10
7 初診～診断1か月以上割合	%	27.78	18.89	1.16	2 / 12
8 発病～診断3か月以上割合	%	20.00	20.46	-0.02	6 / 10
9 新肺結核中接触者健診発見割合	%	4.76	3.88	0.27	6 / 12
10 新登録中肺外結核割合	%	25.00	16.82	1.23	2 / 12
11 新肺結核中再治療割合	%	0.00	7.50	-1.40	9 / 12
12 新肺結核中菌陽性割合	%	85.71	88.56	-0.31	11 / 12
13 新全結核80歳未満中75歳以上4割処方割合	%	95.65	85.59	0.88	3 / 12
14 前年登録肺結核退院者入院期間中央値	日	36.00	44.13	-0.67	9 / 12
15 前年全結核治療完了継続者治療期間中央値	日	250.00	217.00	0.95	4 / 12
16 年末活動性全結核中2年以上治療割合	%	0.00	0.69	-0.54	4 / 12
17 肺喀塗陽性初回コホート治療成功割合	%	38.46	44.87	-0.29	7 / 12
18 肺喀塗陽性初回コホート死亡割合	%	30.77	23.10	0.57	4 / 12
19 肺喀塗陽性初回コホート失敗脱落割合	%	0.00	1.52	-0.29	2 / 12
20 肺喀塗陽性初回コホート転出割合	%	7.69	4.14	0.53	4 / 12
21 肺喀塗陽性初回コホート12か月超治療割合	%	7.69	7.80	-0.01	5 / 12
22 肺喀塗陽性初回コホート判定不能割合	%	15.38	18.57	-0.19	7 / 12
23 新肺有症状中発見遅れ期間把握割合	%	83.33	42.30	1.01	4 / 12
24 新肺培養陽性培養等検査結果把握割合	%	42.86	72.19	-1.11	10 / 12
25 新肺培養陽性培養等検査結果把握割合	%	50.00	60.56	-0.43	9 / 12
26 年末総登録中病状不明割合	%	8.77	13.27	-0.40	7 / 12
27 年末活動性全結核中生活保護割合	%	3.85	3.61	0.05	6 / 12

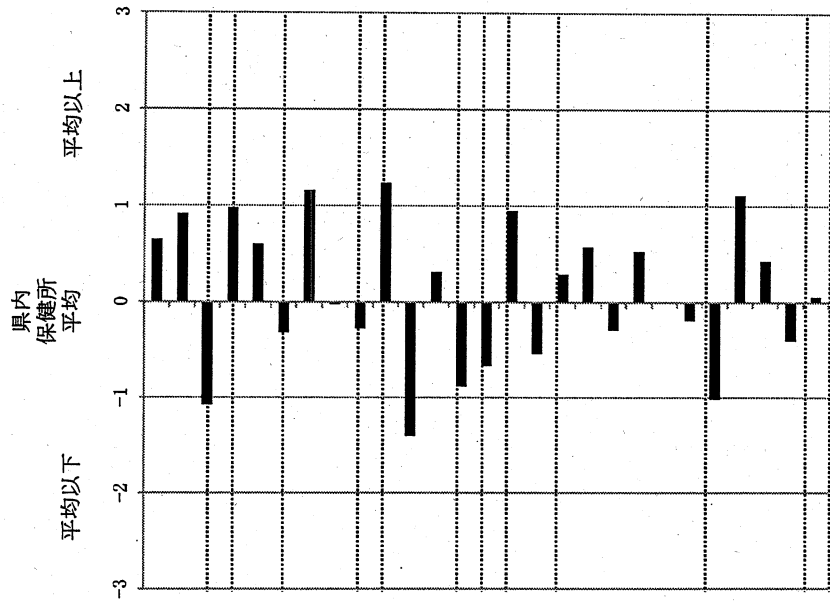

グラフと偏差の符号が逆：  
指標値番号：9, 12, 13, 17, 23, 24, 25

順位は指標値  
による降順位

- 14. 前年の新登録肺結核患者で登録時入院患者が対象である。
- 15. 前年の新登録患者で登録時入院または外来の患者が対象である。
- 17～22. 前年の新登録喀痰塗抹陽性肺結核初回治療患者が対象である。

結核管理図

平成22年

0862茨城県筑西市

保健所

人口	206,723
新登録者数	23
罹患率(10万対)	11.1
年末未活動性結核者数	15
有病率(10万対)	7.3
年末総登録数	73

項目	単位	指標値	県内保健所平均	基準化偏差
蔓延状況				
1 全結核罹患率	10万対	11.13	13.26	-0.56
2 喀痰塗抹陽性肺結核罹患率	10万対	4.84	5.03	-0.10
3 潜在性結核感染症治療対象者届出率	10万対	0.48	5.54	-0.98
患者背景				
4 新登録中外国籍割合	%	4.35	3.67	0.19
5 新登録中65歳以上割合	%	69.57	56.71	1.02
患者発見 発見の遅れ				
6 発病～初診2か月以上割合	%	0.00	19.72	-0.96
7 初診～診断1か月以上割合	%	12.50	18.89	-0.83
8 発病～診断3か月以上割合	%	0.00	20.46	-1.09
診断				
9 新肺結核中接触者健診発見割合	%	0.00	3.88	-1.20
10 新登録中肺外結核割合	%	13.04	16.82	-0.57
11 新肺結核中再治療割合	%	10.00	7.50	0.47
12 新肺結核中菌陽性割合	%	95.00	88.56	0.70
13 新全結核80歳未満中7含む4割処方割合	%	85.71	85.89	-0.02
治療				
14 前年登録肺結核退院者入院期間中央値	日	48.50	44.13	0.36
15 前年末結核治療完了継続者治療期間中央値	日	191.00	217.00	-0.75
16 前年末活動性全結核中2年以上治療割合	%	0.00	0.69	-0.54
17 肺喀痰陽性初回コホート治療成功割合	%	12.50	44.87	-1.46
18 肺喀痰陽性初回コホート死亡割合	%	37.50	23.10	1.08
19 肺喀痰陽性初回コホート失敗脱落割合	%	0.00	1.52	-0.29
20 肺喀痰陽性初回コホート転出割合	%	0.00	4.14	-0.61
21 肺喀痰陽性初回コホート12か月超治療割合	%	0.00	7.80	-0.54
22 肺喀痰陽性初回コホート判定不能割合	%	50.00	18.57	1.84
情報管理				
23 新肺有症状中発見遅れ期間把握割合	%	18.75	42.30	-0.58
24 新肺結核中培養等検査結果把握割合	%	60.00	72.19	-0.46
25 新肺培養陽性中薬剤感受性結果把握割合	%	62.50	60.56	0.08
26 年末総登録中病状不明割合	%	21.92	13.27	0.77
その他				
27 年末活動性全結核中生活保護割合	%	0.00	3.61	-0.84

保健所一県内比較一指定都市再掲

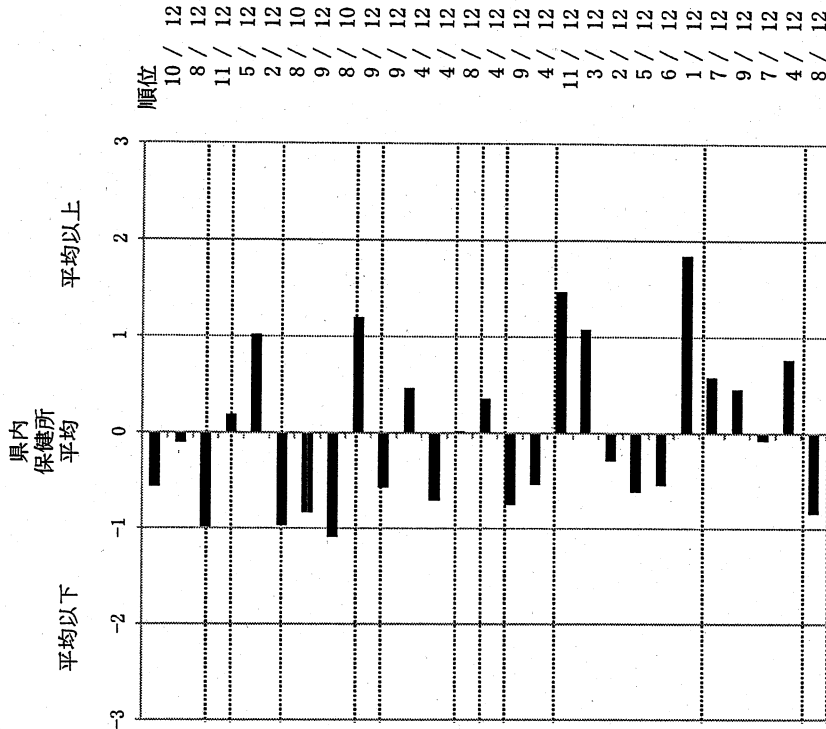

グラフと偏差の符号が逆：  
指標値番号：9, 12, 13, 17, 23, 24, 25

順位は指標値  
による降順位

- 14. 前年の新登録肺結核患者で登録時入院患者が対象である。
- 15. 前年の新登録患者で登録時入院または外来の患者が対象である。
- 17～22. 前年の新登録喀痰塗抹陽性肺結核初回治療患者が対象である。

結核管理図

平成22年

0859茨城県土浦

保健所

人口 331,521

新登録者数 63

罹患率(10万対) 19.0

年末活動性結核者数 33

有病率(10万対) 10.0

年末総登録数 162

項目	単位	指標値	県内 保健所 平均	基準化 偏差	順位
蔓延状況					
1 全結核罹患率	10万対	19.00	13.26	1.51	1 / 12
2 喀痰塗抹陽性肺結核罹患率	10万対	6.33	5.03	0.70	4 / 12
3 潜在性結核感染症治療対象者届出率	10万対	10.86	5.54	1.03	2 / 12
4 新登録中外国籍割合	%	1.59	3.67	-0.59	8 / 12
5 新登録中65歳以上割合	%	46.03	56.71	-0.85	10 / 12
6 発病～初診2か月以上割合	%	0.00	19.72	-0.96	8 / 10
7 初診～診断1か月以上割合	%	18.92	18.89	0.00	7 / 12
8 発病～診断3か月以上割合	%	0.00	20.46	-1.09	8 / 10
9 新肺結核中接触者健診発見割合	%	7.84	3.88	1.22	2 / 12
10 新登録中肺外結核割合	%	19.05	16.82	0.34	4 / 12
11 新肺結核中再治療割合	%	7.84	7.50	0.06	7 / 12
12 新肺結核中菌陽性割合	%	76.47	88.56	-1.32	11 / 12
13 新全結核80歳未満中7割以上初発割合	%	89.80	85.89	0.35	5 / 12
14 前年春登録肺結核退院者入院期間中央値	日	33.00	44.13	-0.91	11 / 12
15 前年全結核治療完遂継続者治療期間中央値	日	192.00	217.00	-0.72	8 / 12
16 年末活動性全結核中2年以上治療割合	%	3.03	0.69	1.81	2 / 12
17 肺喀塗陽性初回コホート治療成功割合	%	60.00	44.87	0.68	4 / 12
18 肺喀塗陽性初回コホート死亡割合	%	13.33	23.10	-0.73	9 / 12
19 肺喀塗陽性初回コホート失敗脱落割合	%	0.00	1.52	-0.29	2 / 12
20 肺喀塗陽性初回コホート転出割合	%	0.00	4.14	-0.61	5 / 12
21 肺喀塗陽性初回コホート12か月超治療割合	%	13.33	7.80	0.39	2 / 12
22 肺喀塗陽性初回コホート判定不能割合	%	13.33	18.57	-0.31	8 / 12
23 新肺有症状中発見遅れ期間把握割合	%	8.11	42.30	-0.84	10 / 12
24 新肺結核中培養等検査結果把握割合	%	31.37	72.19	-1.54	11 / 12
25 新肺培養陽性中薬剤感受性結果把握割合	%	57.14	60.56	-0.14	8 / 12
26 年末総登録中病状不明割合	%	14.81	13.27	0.14	6 / 12
27 年末活動性全結核中生活保護割合	%	6.06	3.61	0.57	3 / 12

平均以下

平均

平均以上

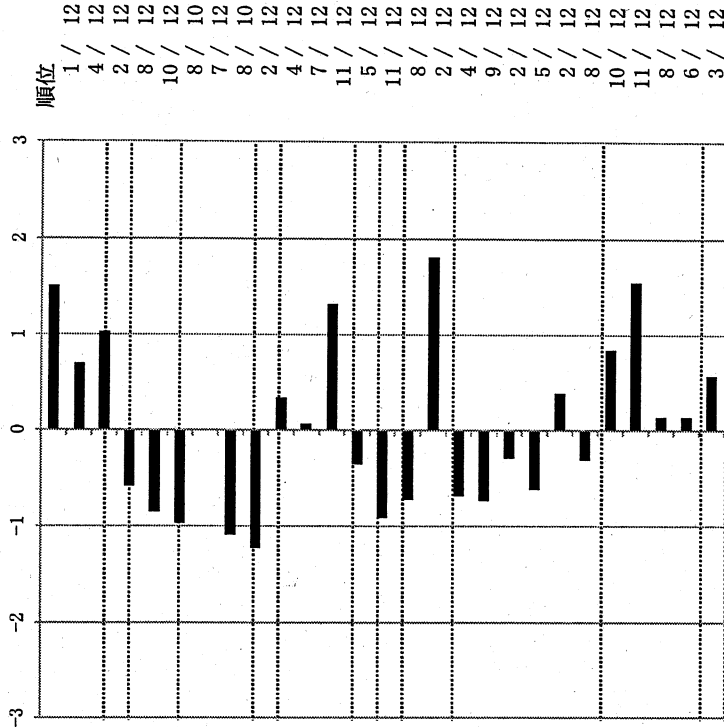

グラフと偏差の符号が逆：  
指標値番号：9, 12, 13, 17, 23, 24, 25

順位は指標値  
による降順位

14. 前年の新登録肺結核患者で登録時入院患者が対象である。  
15. 前年の新登録患者で登録時入院または外来の患者が対象である。  
17～22. 前年の新登録喀痰塗抹陽性肺結核初回治療患者が対象である。



結核管理図

平成22年

保健所一県内比較一指定都市再掲

0858茨城県竜ヶ崎 保健所

人口	408,618
新登録者数	67
罹患率(10万対)	16.4
年末活動性結核者数	54
有病率(10万対)	13.2
年末総登録数	131

項目	単位	指標値	県内 保健所 平均	基準化 偏差	順位
蔓延状況					
1 全結核罹患率	10万対	16.40	13.26	0.82	2 / 12
2 喀痰塗抹陽性結核罹患率	10万対	5.87	5.03	0.45	5 / 12
3 潜在性結核感染症治療対象者届出率	10万対	19.09	5.54	2.63	1 / 12
患者背景	%				
4 新登録中外国籍割合	%	2.99	3.67	-0.19	6 / 12
5 新登録中65歳以上割合	%	53.73	56.71	-0.24	7 / 12
患者発見 発見の遅れ	%				
6 発病～初診2か月以上割合	%	0.00	19.72	-0.96	8 / 10
7 初診～診断1か月以上割合	%	5.71	18.89	-1.71	12 / 12
8 発病～診断3か月以上割合	%	0.00	20.46	-1.09	8 / 10
診断	%				
9 新結核中接触者健診発見割合	%	5.26	3.88	0.43	5 / 12
10 新登録中肺外結核割合	%	14.93	16.82	-0.29	8 / 12
11 新結核中再治療割合	%	1.75	7.50	-1.07	10 / 12
12 新結核中菌陽性割合	%	87.72	88.56	-0.09	6 / 12
治療	%				
13 全結核80歳未満中2か月4剤処方割合	%	88.46	85.89	0.23	6 / 12
14 前年登録結核退院者入院期間中央値	日	44.00	44.13	-0.01	6 / 12
15 前年全結核治療完了継続者治療期間中央値	日	270.00	217.00	1.52	1 / 12
16 年末活動性全結核中2年以上治療割合	%	0.00	0.69	-0.54	4 / 12
17 肺陰陽性初回コホート治療成功割合	%	61.90	44.87	0.77	3 / 12
18 肺陰陽性初回コホート死亡割合	%	19.05	23.10	-0.30	8 / 12
19 肺陰陽性初回コホート失敗脱落割合	%	0.00	1.52	-0.29	2 / 12
20 肺陰陽性初回コホート転出割合	%	9.52	4.14	0.80	3 / 12
21 肺陰陽性初回コホート12か月超治療割合	%	9.52	7.80	0.12	4 / 12
22 肺陰陽性初回コホート判定不能割合	%	0.00	18.57	-1.09	10 / 12
23 新肺有症状中発見遅れ期間把握割合	%	8.57	42.30	-0.83	9 / 12
24 新肺結核中培養等検査結果把握割合	%	98.25	72.19	0.99	4 / 12
25 新肺培養陽性薬剤感受性結果把握割合	%	83.72	60.56	0.94	2 / 12
26 年末総登録中病状不明割合	%	7.63	13.27	-0.50	8 / 12
27 年末活動性全結核中生活保護割合	%	0.00	3.61	-0.84	8 / 12
情報管理					
その他					

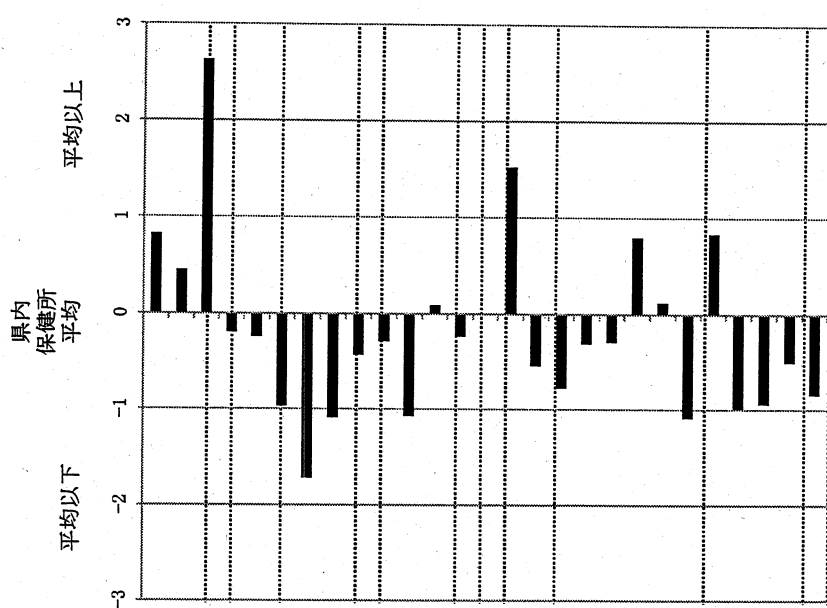

グラフと偏差の符号が逆：  
指標値番号：9, 12, 13, 17, 23, 24, 25

順位は指標値  
による降順位

14. 前年の新登録肺結核患者で登録時入院患者が対象である。  
15. 前年の新登録患者で登録時入院または外来の患者が対象である。  
17～22. 前年の新登録喀痰採検陽性肺結核初回治療患者が対象である。

結核管理図

平成22年

保健所一県内比較一指定都市再掲

0856茨城県鉾田 保健所

人口 87,799  
 新登録者数 12  
 罹患率(10万対) 13.7  
 年末活動性結核者数 7  
 有病率(10万対) 8.0  
 年末総登録数 20

項目	単位	指標値	県内保健所平均	基準化偏差	順位
蔓延状況					
1 全結核罹患率	10万対	13.67	13.26	0.11	7 / 12
2 喀痰塗抹陽性肺結核罹患率	10万対	6.83	5.03	0.97	2 / 12
3 潜在性結核感染症治療対象者届出率	10万対	5.69	5.54	0.03	4 / 12
4 新登録中外国籍割合	%	8.33	3.67	1.31	2 / 12
5 新登録中65歳以上割合	%	50.00	56.71	-0.53	8 / 12
6 発病～初診2か月以上割合	%	42.86	19.72	1.13	3 / 10
7 初診～診断1か月以上割合	%	28.57	18.89	1.26	1 / 12
8 発病～診断3か月以上割合	%	28.57	20.46	0.43	3 / 10
9 新肺結核中接触者健診発見割合	%	0.00	3.88	-1.20	9 / 12
10 新登録中肺外結核割合	%	25.00	16.82	1.23	2 / 12
11 新肺結核中再治療割合	%	0.00	7.50	-1.40	11 / 12
12 新肺結核中菌陽性割合	%	100.00	88.56	1.25	1 / 12
13 新全結核80歳未満中7含む4割処方割合	%	100.00	85.89	1.27	1 / 12
14 前年登録肺結核退院者入院期間中央値	日	51.00	44.13	0.56	3 / 12
15 前年全結核治療完了継続者治療期間中央値	日	197.00	217.00	-0.58	7 / 12
16 年末活動性全結核中2年以上治療割合	%	0.00	0.69	-0.54	4 / 12
17 肺喀塗陽性初回コホート治療成功割合	%	80.00	44.87	1.59	1 / 12
18 肺喀塗陽性初回コホート死亡割合	%	20.00	23.10	-0.23	7 / 12
19 肺喀塗陽性初回コホート失敗脱落割合	%	0.00	1.52	-0.29	2 / 12
20 肺喀塗陽性初回コホート転出割合	%	0.00	4.14	-0.61	5 / 12
21 肺喀塗陽性初回コホート12か月超治療割合	%	0.00	7.80	-0.54	6 / 12
22 肺喀塗陽性初回コホート判定不能割合	%	0.00	18.57	-1.09	10 / 12
23 新肺有症状中発見遅れ期間把握割合	%	100.00	42.30	1.42	1 / 12
24 新肺結核中培養等検査結果把握割合	%	100.00	72.19	1.05	1 / 12
25 新肺培養陽性中薬剤感受性結果把握割合	%	77.78	60.56	0.70	4 / 12
26 年末総登録中病状不明割合	%	0.00	13.27	-1.18	10 / 12
27 年末活動性全結核中生活保護割合	%	14.29	3.61	2.48	1 / 12
情報管理					
その他					

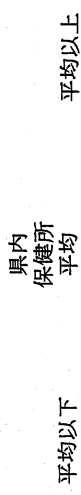

グラフと偏差の符号が逆：  
 指標値番号：9, 12, 13, 17, 23, 24, 25  
 順位は指標値  
 による降順位

14. 前年の新登録肺結核患者で登録時入院患者が対象である。  
 15. 前年の新登録患者で登録時入院または外来の患者が対象である。  
 17～22. 前年の新登録喀痰塗抹陽性肺結核初回治療患者が対象である。

結核管理図

平成22年

0857茨城県潮来

保健所

人口	191,411
新登録者数	26
罹患率(10万対)	13.6
年末活動性結核者数	21
有病率(10万対)	11.0
年末総登録数	48

項目	単位	指標値	県内 保健所 平均	基準化 偏差
蔓延状況				
1 全結核罹患率	10万対	13.58	13.26	0.08
2 喀痰塗抹陽性肺結核罹患率	10万対	5.75	5.03	0.38
3 潜在性結核感染症治療対象者届出率	10万対	3.66	5.54	-0.36
4 新登録中外国籍割合	%	0.00	3.67	-1.03
5 新登録中65歳以上割合	%	42.31	56.71	-1.15
6 発病～初診1か月以上割合	%	21.05	19.72	0.06
7 初診～診断1か月以上割合	%	26.32	18.89	0.97
8 発病～診断3か月以上割合	%	21.05	20.46	0.03
9 新肺結核中接触者健診発見割合	%	4.17	3.88	0.09
10 新登録中肺外結核割合	%	7.69	16.82	-1.38
11 新肺結核中再治療割合	%	8.33	7.50	0.16
12 新肺結核中菌陽性割合	%	91.67	88.56	0.34
13 新全結核80歳未満中7割1.4割他方割合	%	90.91	85.89	0.45
14 前年登録肺結核速達院者入院期間中央値	日	75.00	44.13	2.53
15 前年全結核治療完遂継続者治療期間中央値	日	217.50	217.00	0.01
16 年末活動性全結核中2年以上治療割合	%	0.00	0.69	-0.54
17 肺喀塗陽性初回コホート治療成功割合	%	37.50	44.87	-0.33
18 肺喀塗陽性初回コホート死亡割合	%	25.00	23.10	0.14
19 肺喀塗陽性初回コホート失敗脱落割合	%	0.00	1.52	-0.29
20 肺喀塗陽性初回コホート転出割合	%	12.50	4.14	1.24
21 肺喀塗陽性初回コホート12か月超治療割合	%	0.00	7.80	-0.54
22 肺喀塗陽性初回コホート判定不能割合	%	25.00	18.57	0.38
23 新肺有症状中発見遅れ期間把握割合	%	100.00	42.30	1.42
24 新肺結核中培養等検査結果把握割合	%	100.00	72.19	1.05
25 新肺結核菌陽性中薬剤感受性結果把握割合	%	66.67	60.56	0.25
26 年末総登録中病状不明割合	%	0.00	13.27	-1.18
27 年末活動性全結核中生活保護割合	%	4.76	3.61	0.27

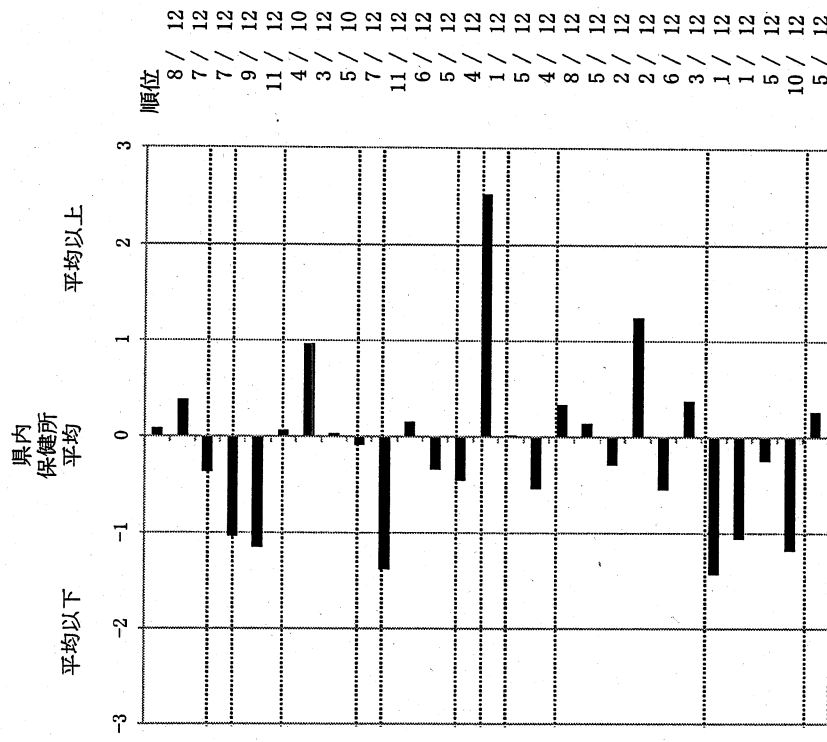

グラフと偏差の符号が逆：  
指標値番号：9,12,13,17,23,24,25

順位は指標値  
による降順位

14. 前年の新登録肺結核患者で登録時入院患者が対象である。  
15. 前年の新登録患者で登録時入院または外来の患者が対象である。  
17～22. 前年の新登録喀痰塗抹陽性肺結核初回治療患者が対象である。

結核管理図

平成22年

0855茨城県日立

保健所

保健所一県内比較一指定都市再掲

人口 271,169  
 新登録者数 22  
 罹患率(10万対) 8.1  
 年末活動性結核者数 14  
 有病率(10万対) 5.2  
 年末総登録数 61

項目	単位	指標値	県内 保健所 平均	基準化 偏差
蔓延状況	10万対	8.11	13.26	-1.35
1 全結核罹患率	%	59.09	56.71	0.19
2 喀痰塗抹陽性肺結核罹患率	%	50.00	19.72	1.48
3 潜在性結核感染症治療対象者届出率	%	12.50	18.89	-0.83
4 新登録中外国籍割合	%	50.00	20.46	1.57
5 新登録中65歳以上割合	%	5.56	3.88	0.52
6 発病～初診2か月以上割合	%	18.18	16.82	0.21
7 初診～診断1か月以上割合	%	16.67	7.50	1.71
8 発病～診断3か月以上割合	%	100.00	88.56	1.25
9 新肺結核中接触者健診発見割合	%	60.00	85.89	-2.33
10 新登録中肺外結核割合	%	36.00	44.13	-0.67
11 新肺結核中再治療割合	%	205.00	217.00	-0.35
12 新肺結核中菌陽性割合	%	0.00	0.69	-0.54
13 新全結核80歳未満中7含む薬剤処方割合	%	54.55	44.87	0.44
14 前年登録肺結核退院者入院期間中央値	日	9.09	23.10	-1.05
15 前年全結核治療完了継続者治療期間中央値	日	18.18	1.52	3.18
16 年末活動性全結核中2年以上治療成功割合	%	0.00	4.14	-0.61
17 肺喀塗陽性初回コホート治療成功割合	%	0.00	7.80	-0.54
18 肺喀塗陽性初回コホート死亡割合	%	18.18	18.57	-0.02
19 肺喀塗陽性初回コホート失敗脱落割合	%	12.50	42.30	-0.74
20 肺喀塗陽性初回コホート転出割合	%	100.00	72.19	1.05
21 肺喀塗陽性初回コホート12か月超治療割合	%	11.76	60.56	-1.98
22 肺喀塗陽性初回コホート判定不能割合	%	18.03	13.27	0.42
23 新肺有症状中発見遅れ期間把握割合	%	7.14	3.61	0.82
24 新肺結核中培養等検査結果把握割合	%			
25 新肺培養陽性中薬剤感受性結果把握割合	%			
26 年末総登録中病状不明割合	%			
27 年末活動性全結核中生活保護割合	%			

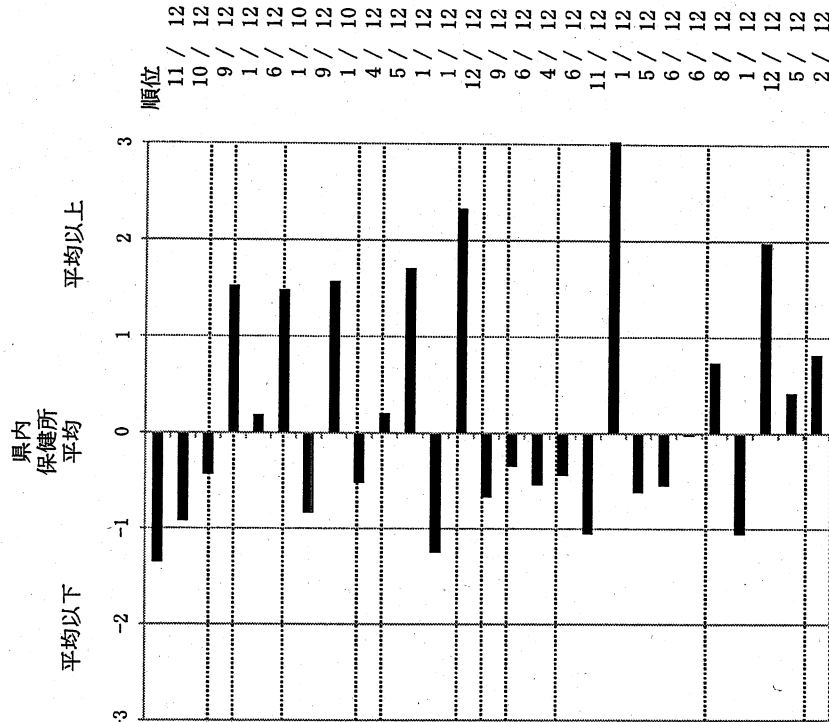

グラフと偏差の符号が逆：  
 指標値番号：9, 12, 13, 17, 23, 24, 25

順位は指標値  
 による降順位

- 14. 前年の新登録肺結核患者で登録時入院患者が対象である。
- 15. 前年の新登録患者で登録時入院または外来の患者が対象である。
- 17～22. 前年の新登録喀痰塗抹陽性肺結核初回治療患者が対象である。

結核管理図

平成22年

0853茨城県常陸大宮 保健所

人口 175,674  
 新登録者数 9  
 罹患率(10万対) 5.1  
 年末活動性結核者数 6  
 有病率(10万対) 3.4  
 年末総登録数 38

保健所一県内比較一指定都市再掲

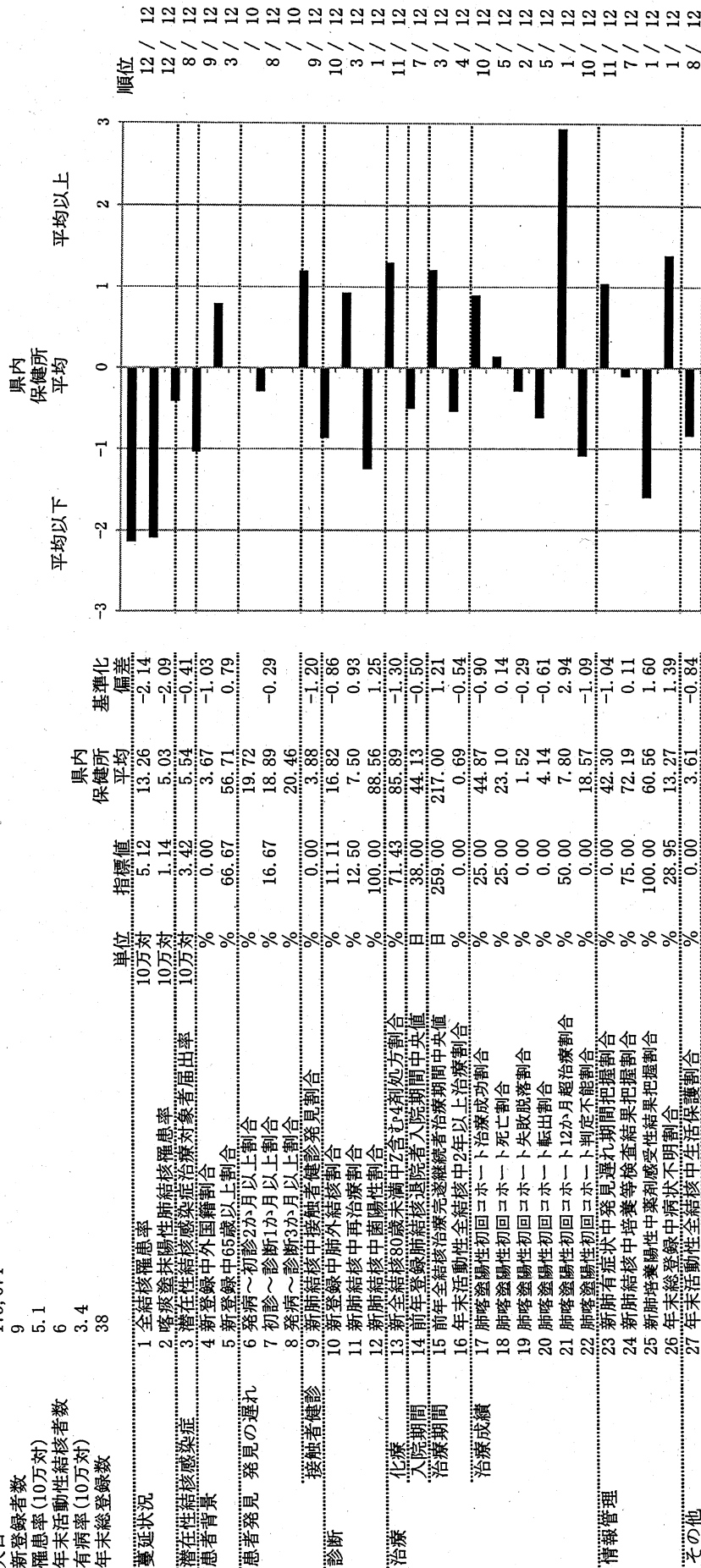

グラフと偏差の符号が逆：  
 指標値番号：9, 12, 13, 17, 23, 24, 25

順位は指標値  
 による降順位

- 14. 前年の新登録肺結核患者で登録時入院患者が対象である。
- 15. 前年の新登録患者で登録時入院または外来の患者が対象である。
- 17～22. 前年の新登録喀痰塗抹陽性肺結核初回治療患者が対象である。

# 結核対策活動評価図 2010年

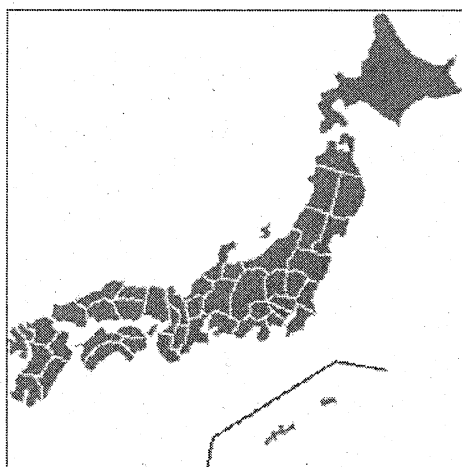

結核研究所疫学情報センター

疫学情報センター  
Tuberculosis Surveillance Center

全国

人口	128,056,026	人	(全国)
新登録中外国人	952	名	4.1% (4.1%)
新登録中ホームレス経験あり	333	名	1.4% (1.4%)
新登録30-59歳男中無職かつ生保	409	名	10.8% (10.8%)

年次推移(年)	'06	'07	'08	'09	'10
新登録数	26,384	25,311	24,760	24,170	23,261
人口10万対率	20.6	19.8	19.4	19.0	18.2
新登録肺結核喀痰塗抹陽性数	10,492	10,204	9,809	9,675	9,019
人口10万対率	8.2	8.0	7.7	7.6	7.0

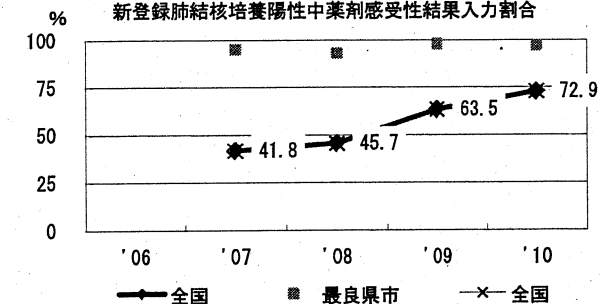
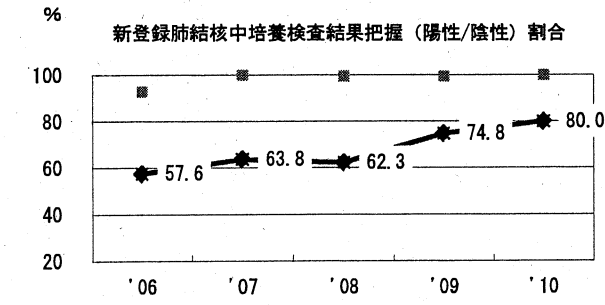
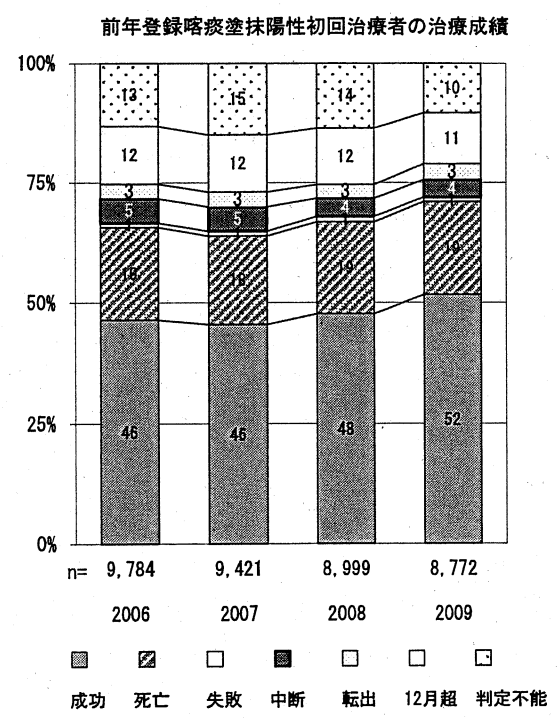
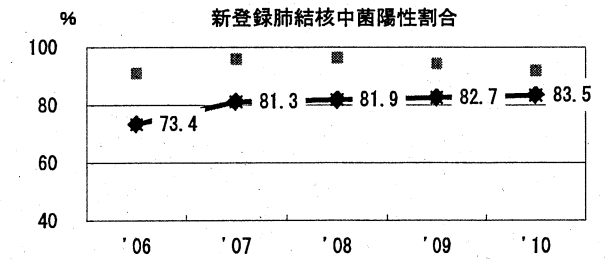
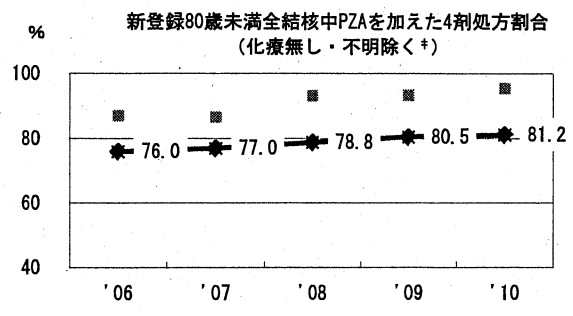
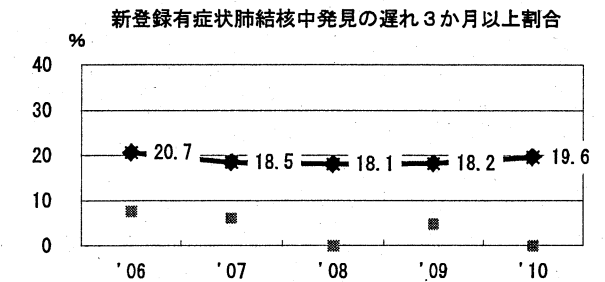
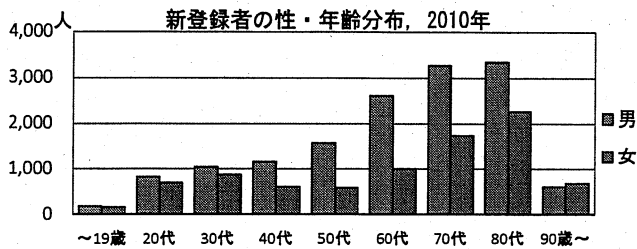
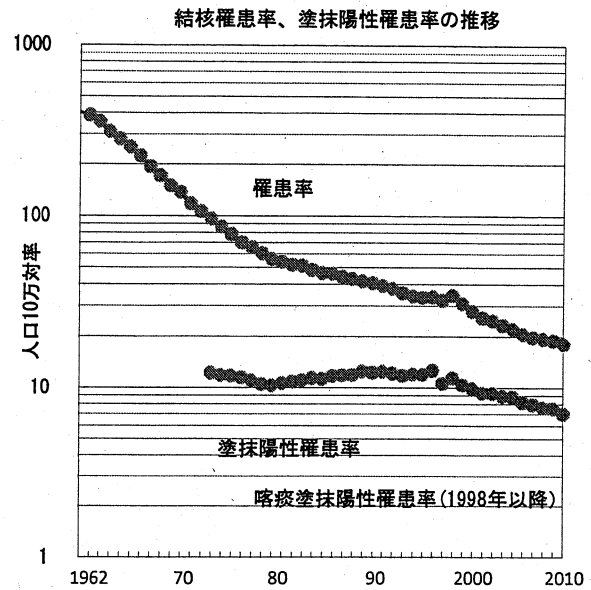

	'06	'07	'08	'09	'10	登録年	'07	'08	'09	全国
†発見の遅れ情報不明(%)	11.2	26.7	36.9	38.2	34.1	前年登録者全結核治療期間中央値(日)	273	272	270	(270)
‡治療無し・不明(%)	7.3	5.7	5.8	4.4	2.8	前年登録者肺結核退院者入院期間中央値(日)	65	67	68	(68)

人口	2,968,865	人	(全国)
新登録中外国人	14	名	3.4% (4.1%)
新登録中ホームレス経験あり	7	名	1.7% (1.4%)
新登録30-59歳男中無職かつ生保	5	名	7.1% (10.8%)

	'06	'07	'08	'09	'10
新登録数	524	456	422	446	410
人口10万対率	17.6	15.4	14.2	15.1	13.8
新登録肺結核喀痰塗抹陽性数	181	186	144	145	155
人口10万対率	6.1	6.3	4.9	4.9	5.2

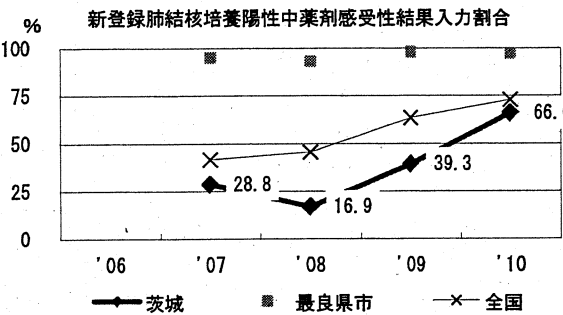
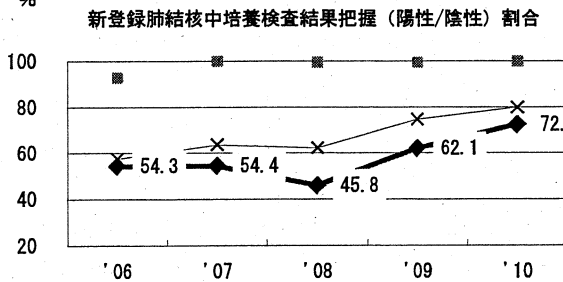
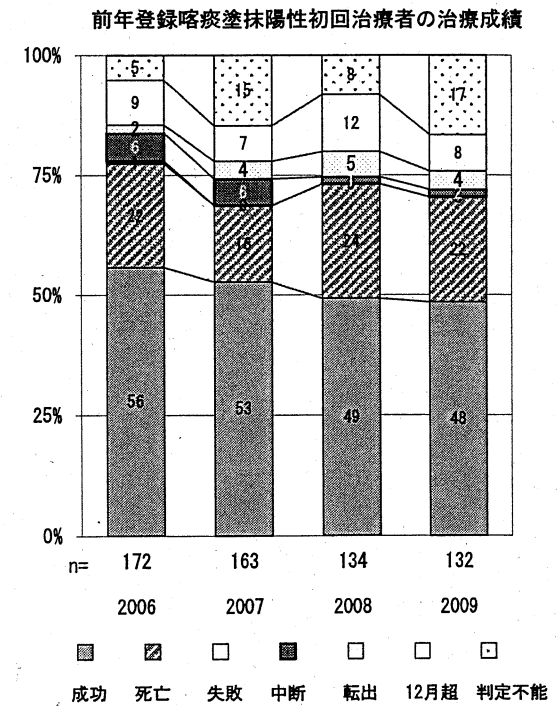
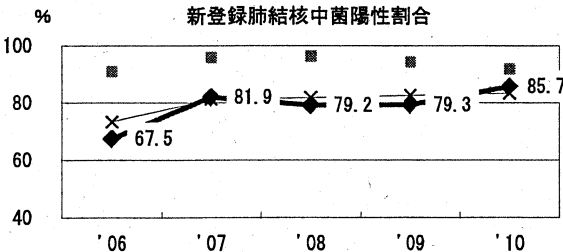
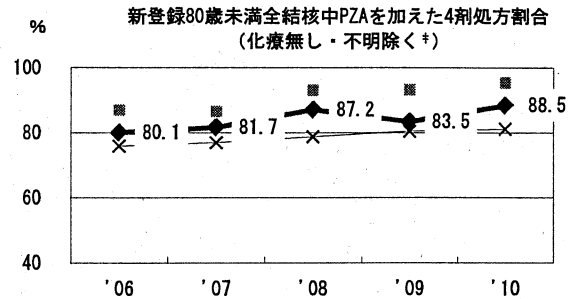
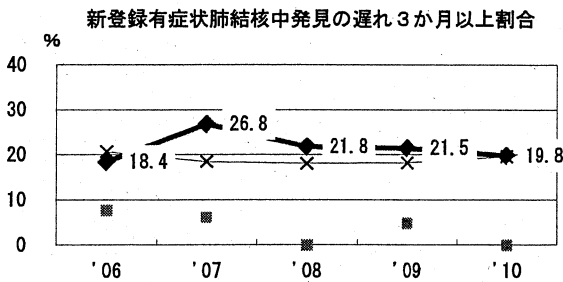
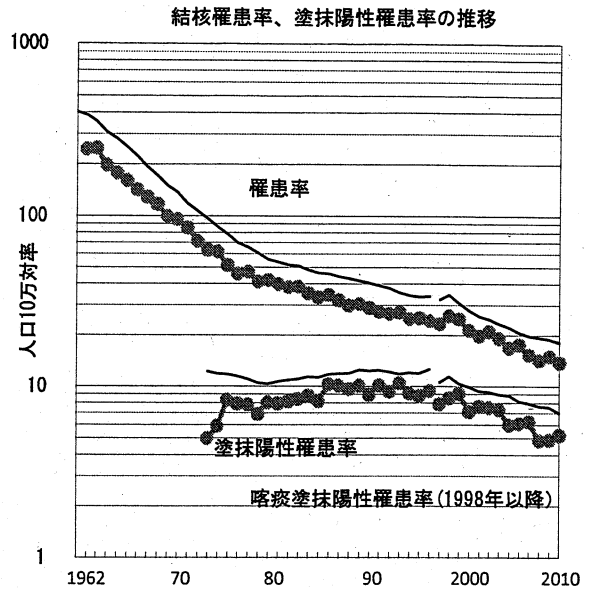
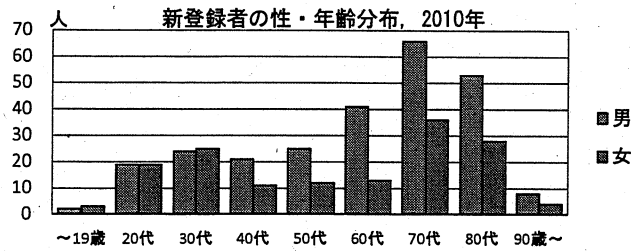

◆ 茨城	■ 豊良県市	× 全国								
† 発見の遅れ情報不明 (%)	'06 12.9	'07 22.1	'08 37.3	'09 49.4	'10 62.6	登録年	'07 214	'08 252	'09 220	全国 (270)
‡ 化療無し・不明 (%)	1.5	1.7	5.0	1.8	0.9	前年登録者全結核治療期間中央値(日)	50	53	41	(68)
						前年登録者肺結核退院者入院期間中央値(日)				



人口	474,794 人	(全国)
新登録中外国人	2 名	2.9% (4.1%)
新登録中ホームレス経験あり	3 名	4.3% (1.4%)
新登録30-59歳男中無職かつ生保	1 名	8.3% (10.8%)

	'06	'07	'08	'09	'10
新登録数	78	78	66	70	70
人口10万対率	16.5	16.5	14.0	14.8	14.7
新登録肺結核喀痰塗抹陽性数	25	30	23	26	33
人口10万対率	5.3	6.3	4.9	5.5	7.0

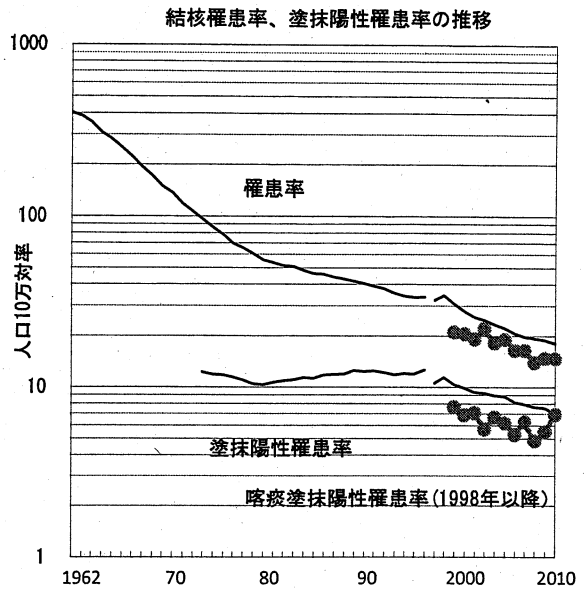
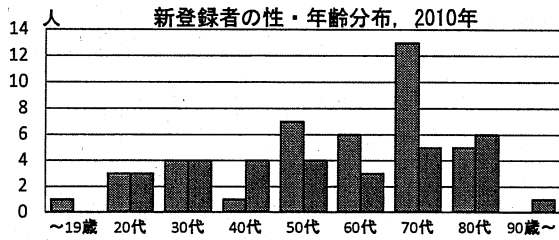

新登録有症状肺結核中発見の遅れ3か月以上割合

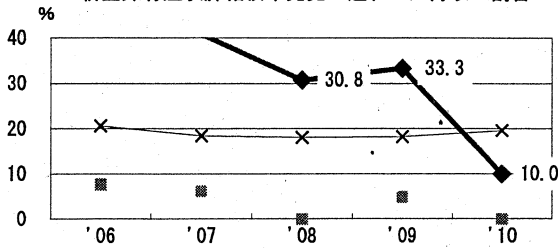

新登録80歳未満全結核中PZAを加えた4剤処方割合 (化療無し・不明除く\*)

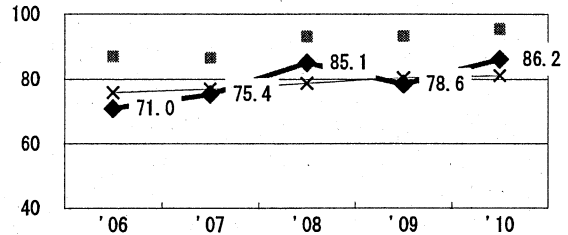

新登録肺結核中菌陽性割合

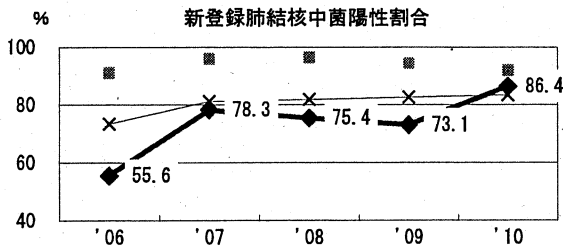

新登録肺結核中培養検査結果把握(陽性/陰性)割合

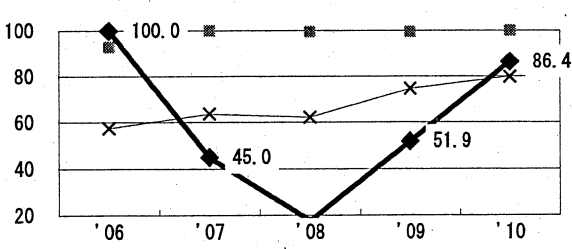

新登録肺結核培養陽性中薬剤感受性結果入力割合

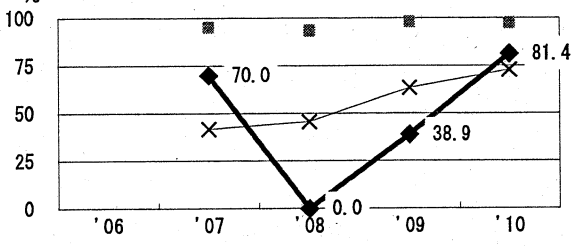

前年登録喀痰塗抹陽性初回治療者の治療成績

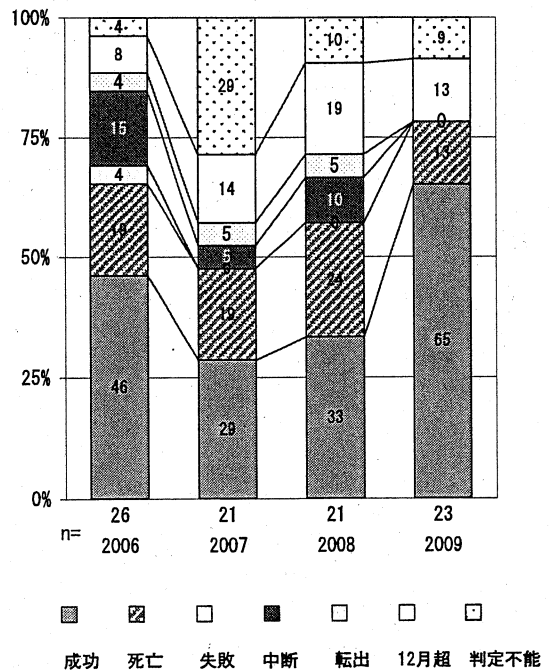

◆ 水戸 ■ 最良県市 -x- 全国

† 発見の遅れ情報不明(%)	'06	'07	'08	'09	'10	登録年	'07	'08	'09	全国
‡ 化療無し・不明(%)	26.1	50.0	71.1	48.8	54.5	前年登録者全結核治療期間中央値(日)	279	281	269	(270)
	0.0	0.0	4.1	0.0	0.0	前年登録者肺結核退院者入院期間中央値(日)	76	68	55	(68)

人口	175,674	人	(全国)
新登録中外国人	0	名	0.0% (4.1%)
新登録中ホームレス経験あり	1	名	11.1% (1.4%)
新登録30-59歳男中無職かつ生保	0	名	0.0% (10.8%)

	'06	'07	'08	'09	'10
新登録数	28	28	10	18	9
人口10万対率	15.3	15.5	5.6	10.1	5.1
新登録肺結核喀痰塗抹陽性数	10	9	3	5	2
人口10万対率	5.5	5.0	1.7	2.8	1.1

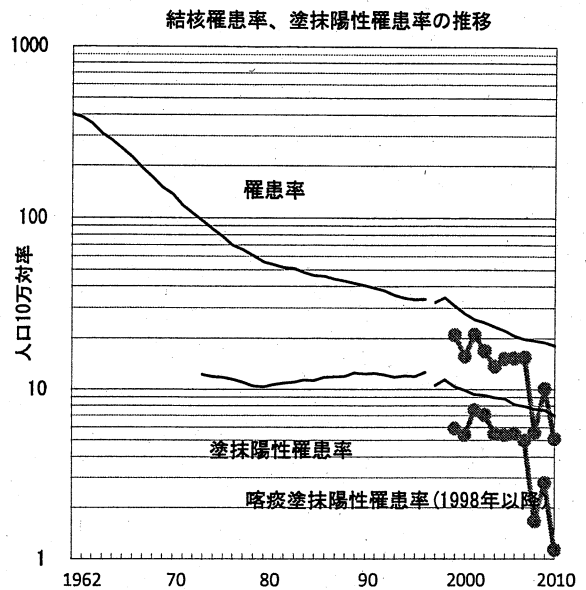
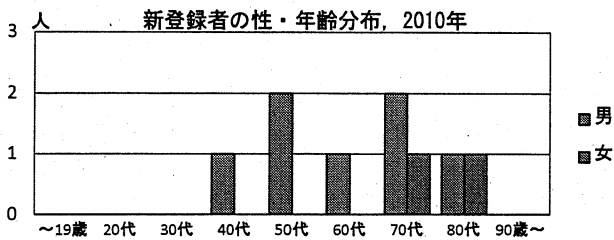

新登録有症状肺結核中発見の遅れ3か月以上割合

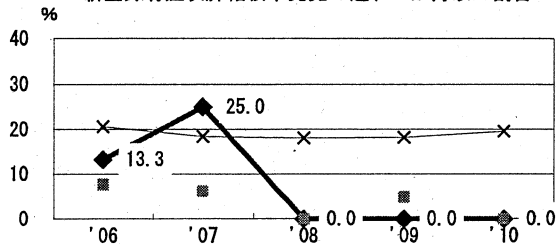

新登録80歳未満全結核中PZAを加えた4剤処方割合 (治療無し・不明除く\*)

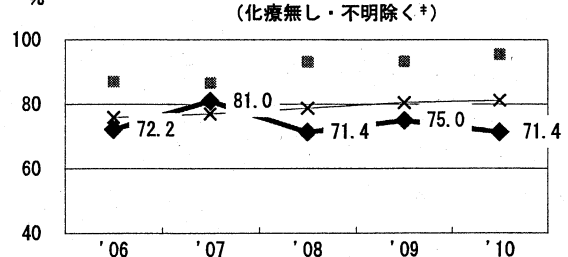

新登録肺結核中菌陽性割合

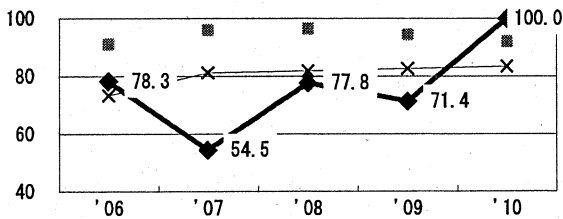

新登録肺結核中培養検査結果把握(陽性/陰性)割合

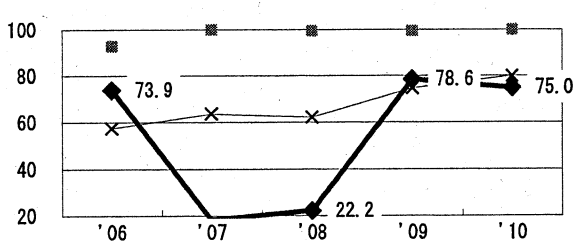

新登録肺結核培養陽性中薬剤感受性結果入力割合

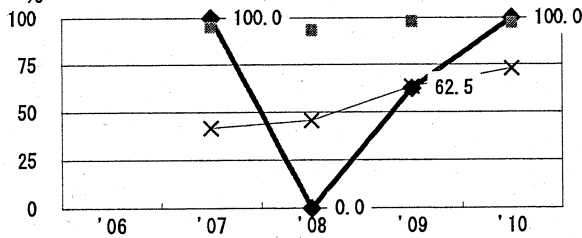

前年登録喀痰塗抹陽性初回治療者の治療成績

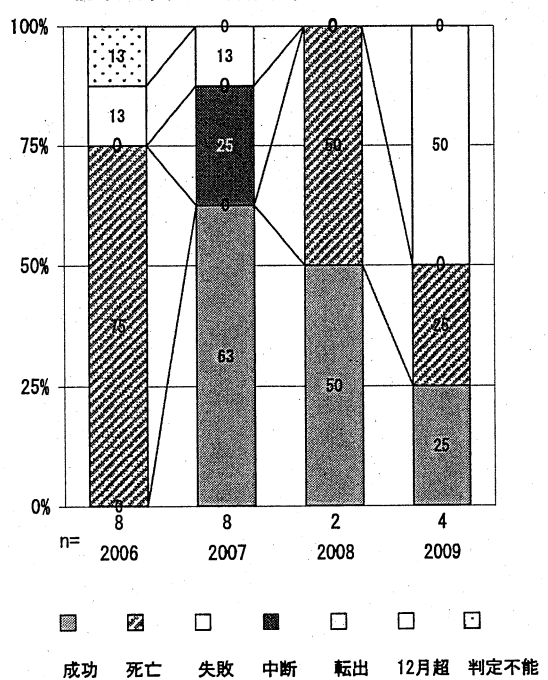

● 常陸大宮 ■ 最良果市 × 全国

† 発見の遅れ情報不明 (%)	'06	'07	'08	'09	'10	登録年	'07	'08	'09	全国
‡ 治療無し・不明 (%)	0.0	63.6	16.7	75.0	100.0	前年登録者全結核治療期間中央値(日)	193	181	259	(270)
	5.3	0.0	0.0	0.0	0.0	前年登録者肺結核退院者入院期間中央値(日)	30	87	38	(68)

2010年 疫学統計			
人口	271,169	人	(全国)
新登録中外国人	2	名	9.1% (4.1%)
新登録中ホームレス経験あり	0	名	0.0% (1.4%)
新登録30-59歳男中無職かつ生保	0	名	0.0% (10.8%)

年次推移(年)	'06	'07	'08	'09	'10
新登録数	41	31	19	29	22
人口10万対率	14.7	11.2	6.9	10.7	8.1
新登録肺結核喀痰塗抹陽性数	11	18	3	12	9
人口10万対率	3.9	6.5	1.1	4.4	3.3

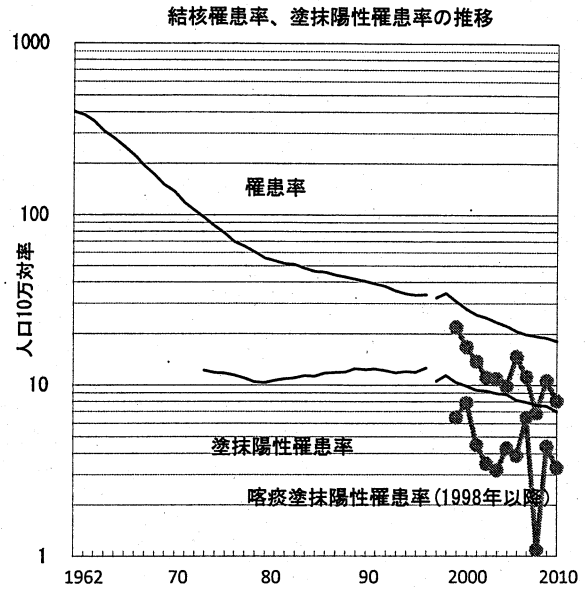
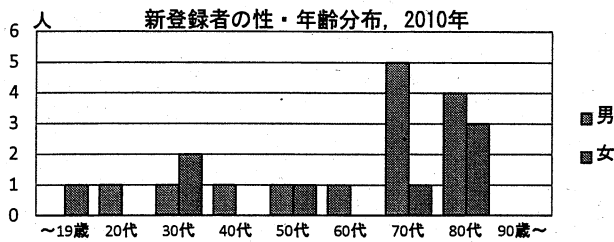

新登録有症状肺結核中発見の遅れ3か月以上割合

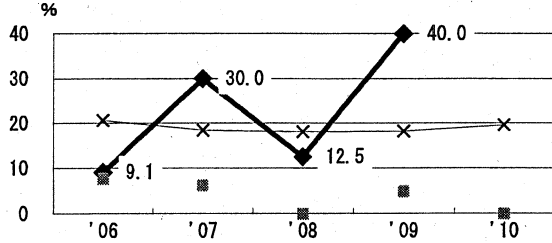

新登録80歳未満全結核中PZAを加えた4剤処方割合 (治療無し・不明除く\*)

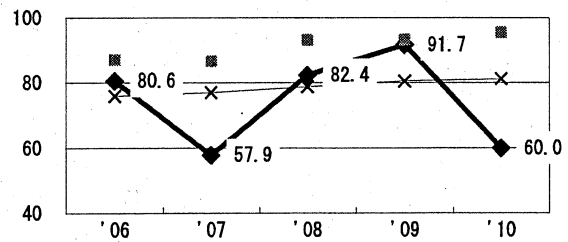

新登録肺結核中菌陽性割合

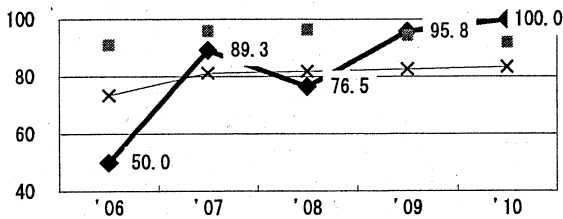

新登録肺結核中培養検査結果把握 (陽性/陰性) 割合

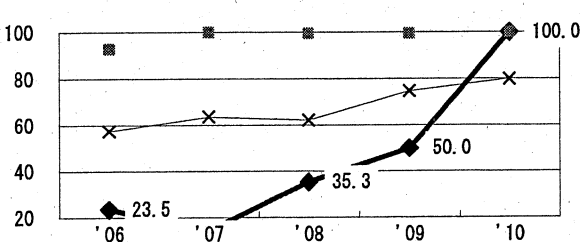

新登録肺結核培養陽性中薬剤感受性結果入力割合

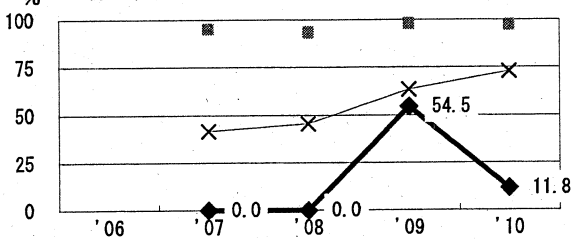

前年登録喀痰塗抹陽性初回治療者の治療成績

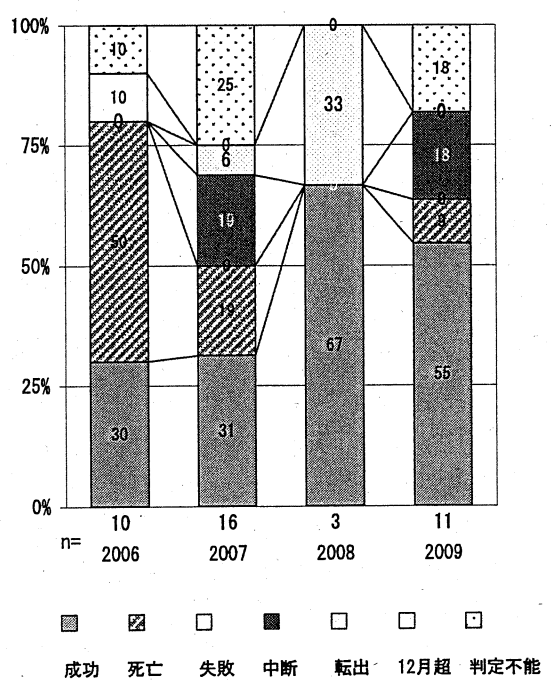

● 日立 ■ 最良縣市 × 全国

	'06	'07	'08	'09	'10	登録年	'07	'08	'09	全国
† 発見の遅れ情報不明 (%)	4.3	9.1	0.0	72.2	87.5	前年登録者全結核治療期間中央値(日)	268	186	205	(270)
‡ 治療無し・不明 (%)	0.0	0.0	0.0	0.0	0.0	前年登録者肺結核退院者入院期間中央値(日)	50	89	36	(68)

2010年 疫学統計			
人口	87,799	人	(全国)
新登録中外国人	1	名	8.3% (4.1%)
新登録中ホームレス経験あり	0	名	0.0% (1.4%)
新登録30-59歳男中無職かつ生保	0	名	0.0% (10.8%)

年次推移(年)	'06	'07	'08	'09	'10
新登録数	10	21	13	10	12
人口10万対率	11.0	23.3	14.5	11.3	13.7
新登録肺結核喀痰塗抹陽性数	4	8	6	5	6
人口10万対率	4.4	8.9	6.7	5.6	6.8

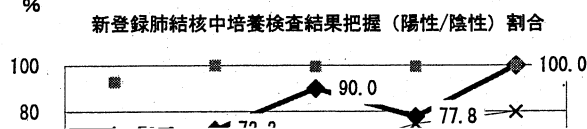
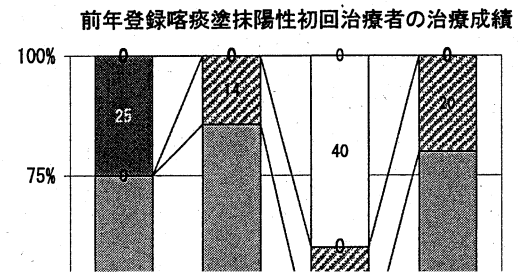
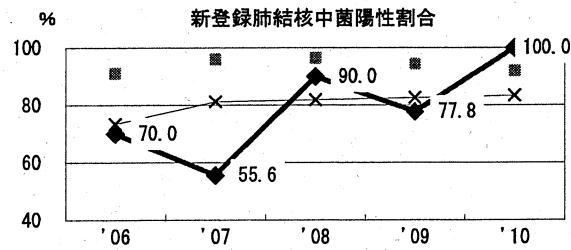
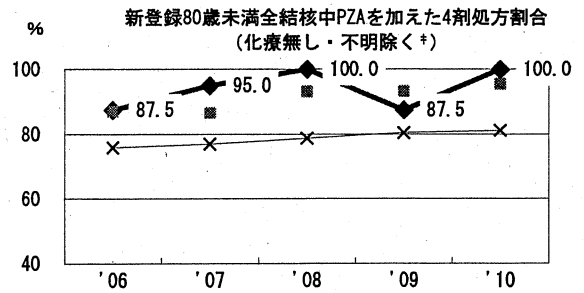
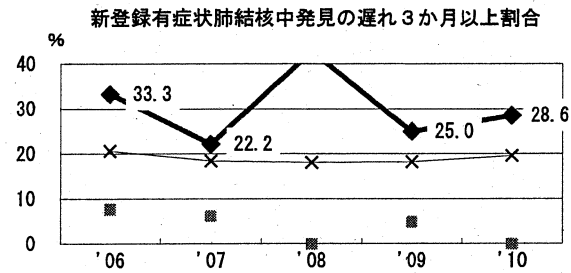
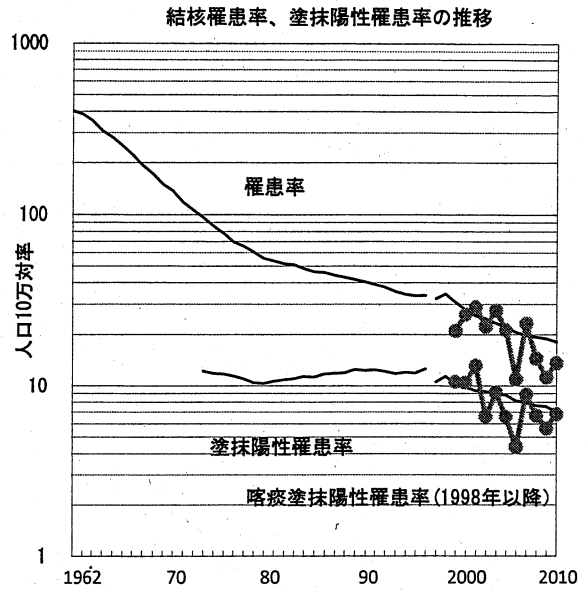
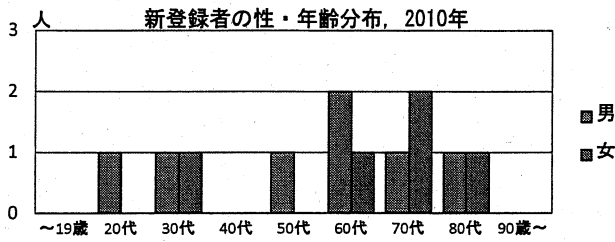

人口	191,411	人	(全国)
新登録中外国人	0	名	0.0% (4.1%)
新登録中ホームレス経験あり	1	名	3.8% (1.4%)
新登録30-59歳男中無職かつ生保	1	名	16.7% (10.8%)

	'06	'07	'08	'09	'10
新登録数	28	23	28	28	26
人口10万対率	14.8	12.1	14.7	14.7	13.6
新登録肺結核喀痰塗抹陽性数	11	14	9	9	11
人口10万対率	5.8	7.4	4.7	4.7	5.7

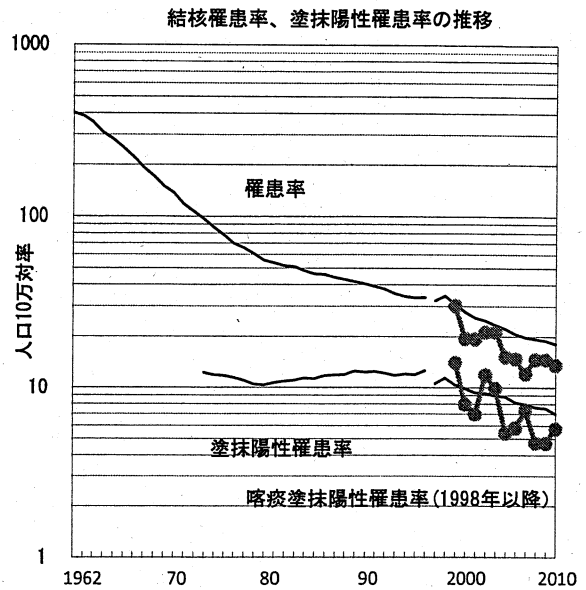
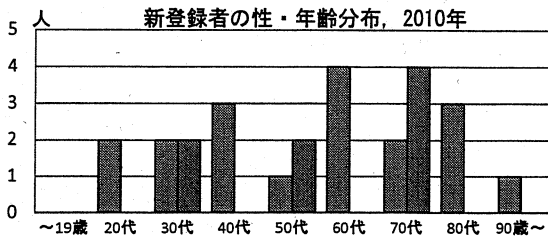

新登録有症状肺結核中発見の遅れ3か月以上割合

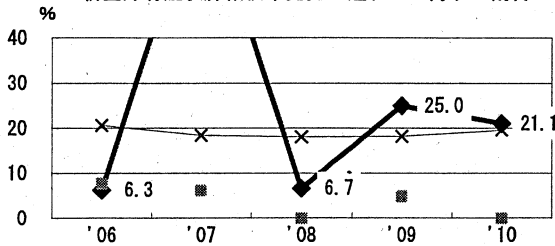

新登録80歳未満全結核中PZAを加えた4剤処方割合 (化療無し・不明除く\*)

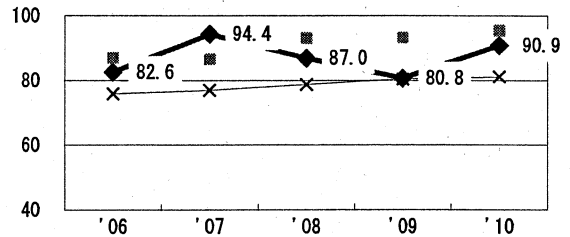

新登録肺結核中菌陽性割合

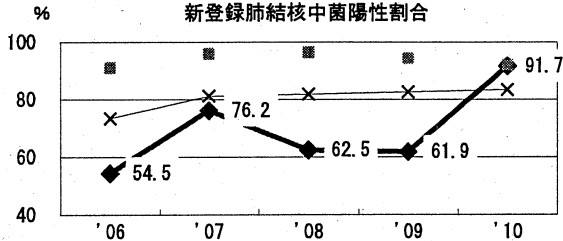

新登録肺結核中培養検査結果把握(陽性/陰性)割合

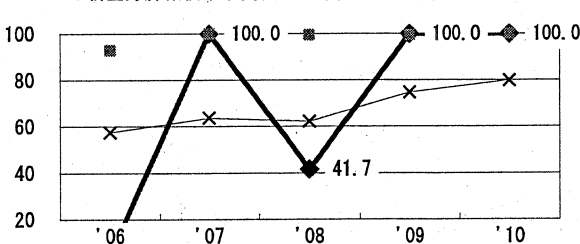

新登録肺結核培養陽性中薬剤感受性結果入力割合

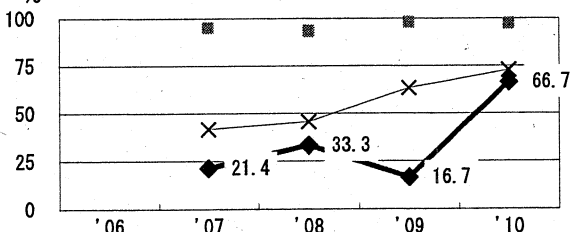

前年登録喀痰塗抹陽性初回治療者の治療成績

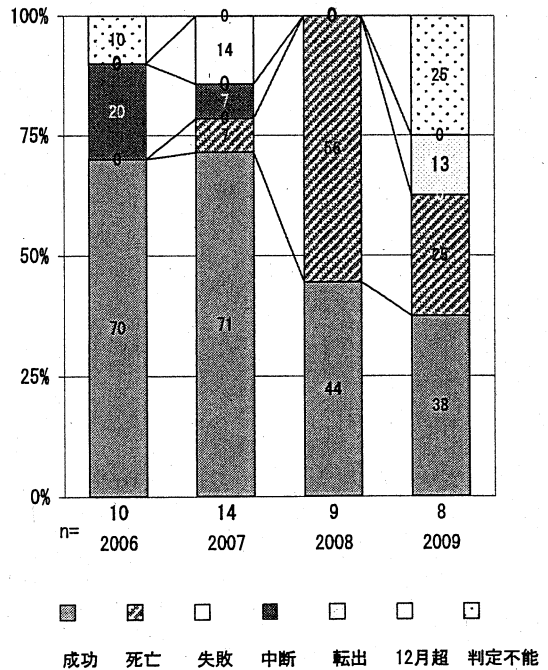

● 潮来 ■ 最良県市 × 全国

† 発見の遅れ情報不明 (%)	'06	'07	'08	'09	'10	登録年	'07	'08	'09	全国
‡ 化療無し・不明 (%)	5.9	73.3	0.0	55.6	0.0	前年登録者全結核治療期間中央値(日)	198	211	218	(270)
	0.0	0.0	0.0	0.0	0.0	前年登録者肺結核退院者入院期間中央値(日)	57	63	75	(68)

2010年 疫学統計			
人口	408,618	人	(全国)
新登録中外国人	2	名	3.0% (4.1%)
新登録中ホームレス経験あり	0	名	0.0% (1.4%)
新登録30-59歳男中無職かつ生保	0	名	0.0% (10.8%)

年次推移(年)	'06	'07	'08	'09	'10
新登録数	66	64	48	78	67
人口10万対率	16.5	15.9	11.9	19.2	16.4
新登録肺結核喀痰塗抹陽性数	25	23	15	21	24
人口10万対率	6.2	5.7	3.7	5.2	5.9

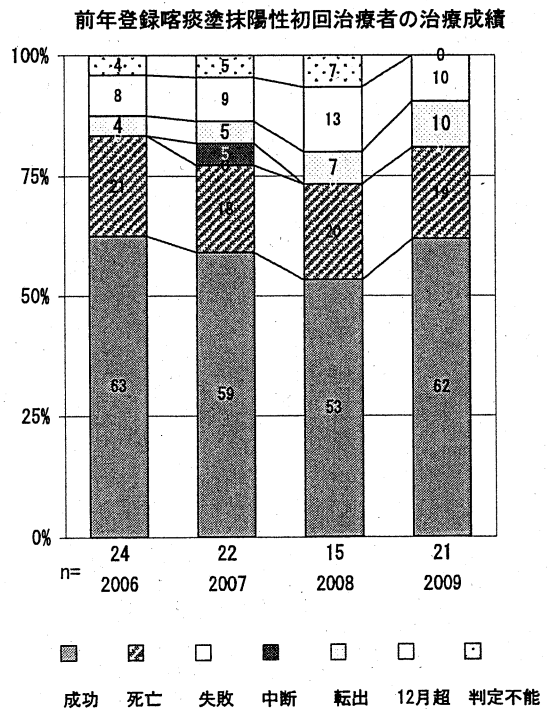
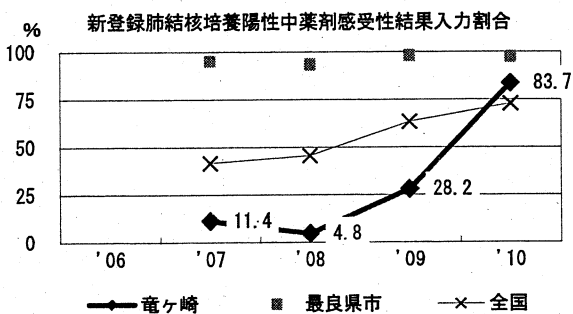
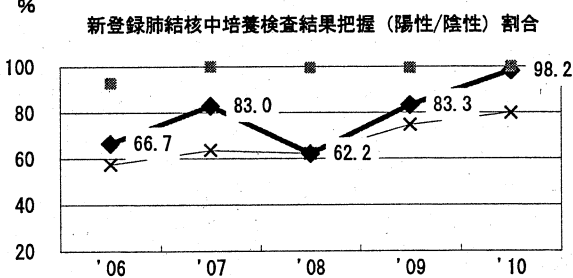
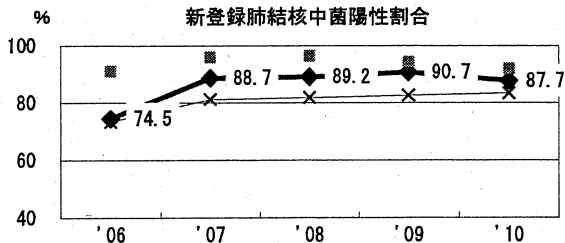
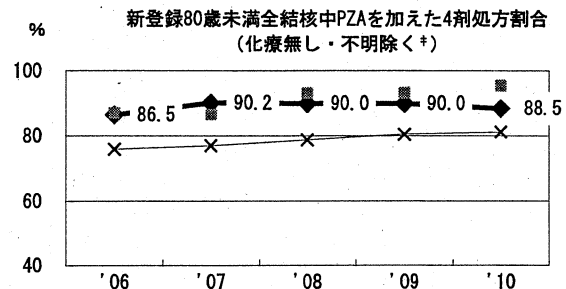
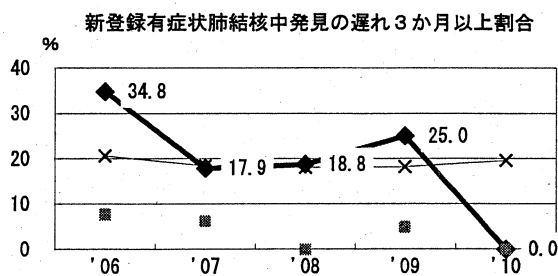
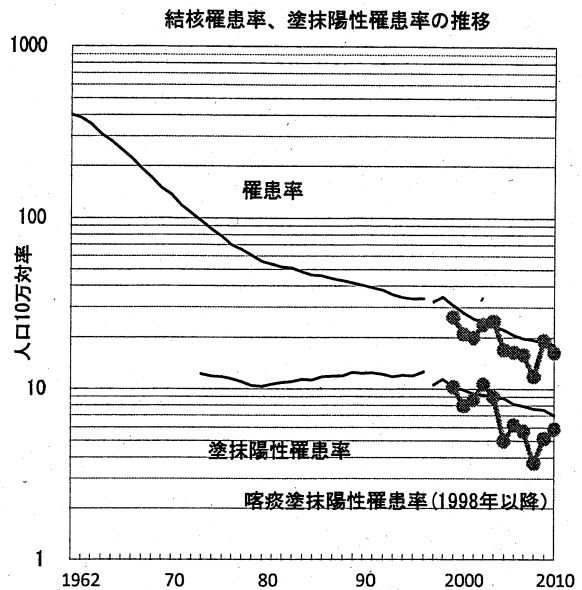
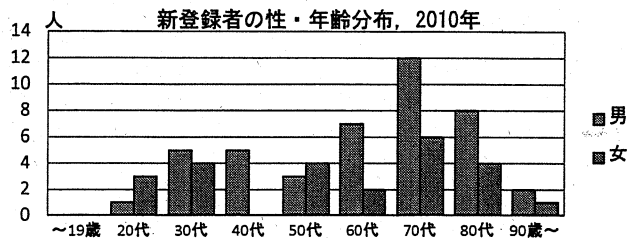

	'06	'07	'08	'09	'10	登録年	'07	'08	'09	全国
†発見の遅れ情報不明(%)	4.2	12.5	40.7	66.7	91.4	前年登録者全結核治療期間中央値(日)	277	210	270	(270)
‡治療無し・不明(%)	0.0	1.9	3.2	0.0	0.0	前年登録者肺結核退院者入院期間中央値(日)	47	52	44	(68)

2010年 疫学統計			
人口	331,521	人	(全国)
新登録中外国人	1	名	1.6% (4.1%)
新登録中ホームレス経験あり	1	名	1.6% (1.4%)
新登録30-59歳男中無職かつ生保	1	名	7.1% (10.8%)

年次推移(年)	'06	'07	'08	'09	'10
新登録数	75	46	77	66	63
人口10万対率	22.4	13.8	23.1	19.8	19.0
新登録肺結核喀痰塗抹陽性数	18	15	29	18	21
人口10万対率	5.4	4.5	8.7	5.4	6.3

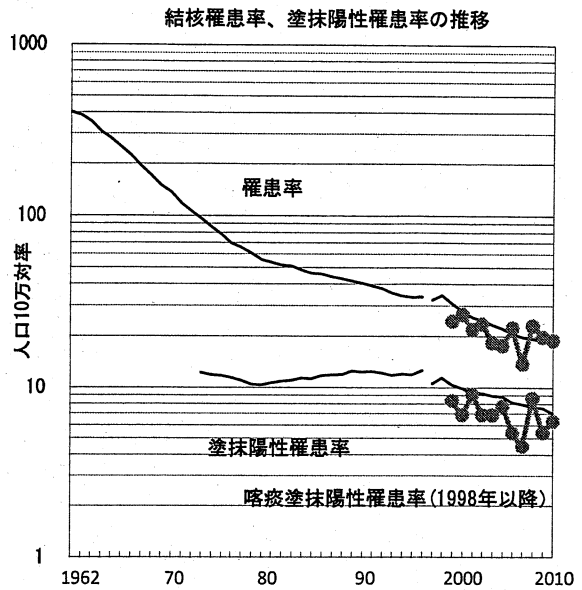
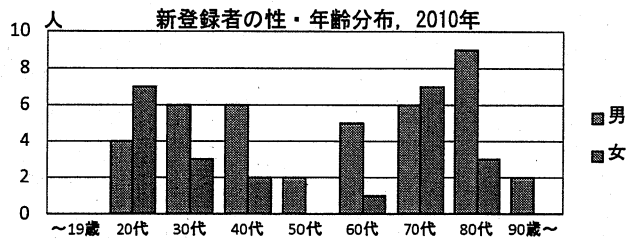

新登録有症状肺結核中発見の遅れ3か月以上割合

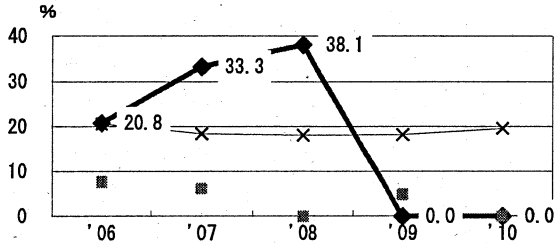

新登録肺結核中菌陽性割合

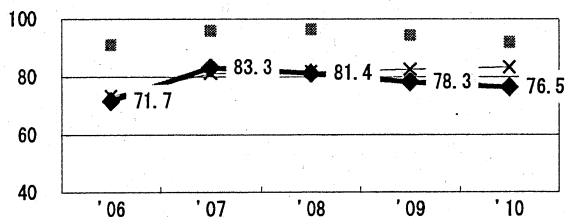

新登録肺結核中培養検査結果把握(陽性/陰性)割合

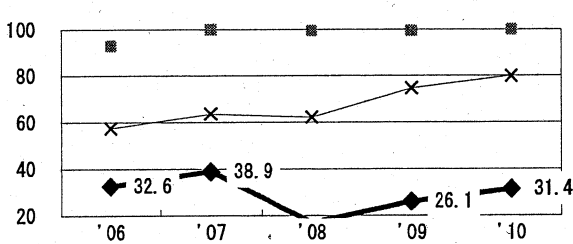

新登録肺結核培養陽性中薬剤感受性結果入力割合

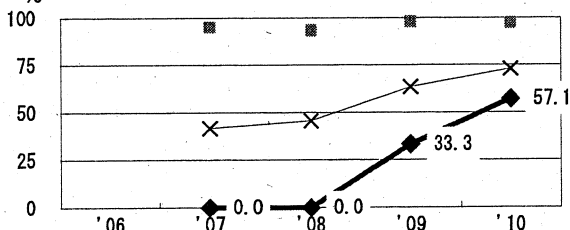

●土浦 ■最良県市 -x-全国

新登録80歳未満全結核中PZAを加えた4剤処方割合(化療無し・不明除く\*)

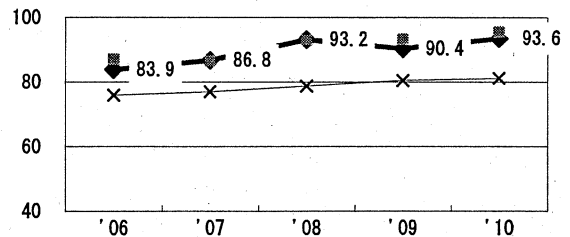

前年登録喀痰塗抹陽性初回治療者の治療成績

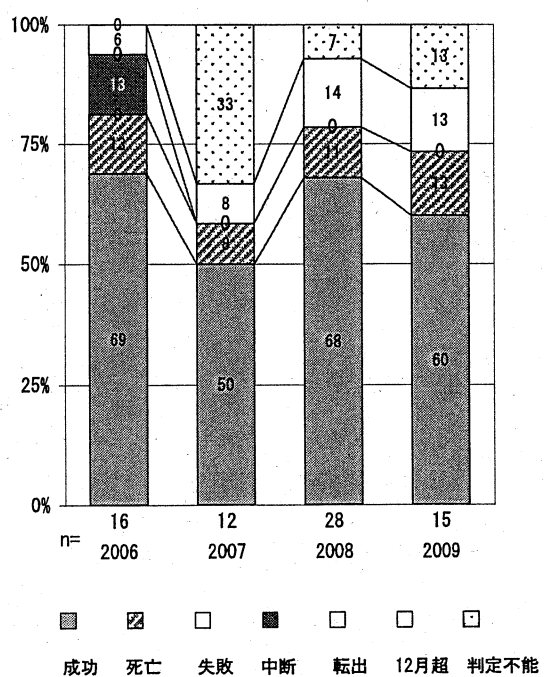

	'06	'07	'08	'09	'10	登録年	'07	'08	'09	全国
† 発見の遅れ情報不明(%)	29.4	3.6	53.3	96.7	91.9	前年登録者全結核治療期間中央値(日)	246	237	192	(270)
‡ 化療無し・不明(%)	0.0	2.6	7.8	0.0	4.1	前年登録者肺結核退院者入院期間中央値(日)	39	49	33	(68)

2010年 疫学統計			
人口	206,723	人	(全国)
新登録中外国人	1	名	4.3% (4.1%)
新登録中ホームレス経験あり	0	名	0.0% (1.4%)
新登録30-59歳男中無職かつ生保	0	名	0.0% (10.8%)

年次推移(年)	'06	'07	'08	'09	'10
新登録数	38	33	35	33	23
人口10万対率	17.9	15.7	16.7	15.9	11.1
新登録肺結核喀痰塗抹陽性数	17	13	13	8	10
人口10万対率	8.0	6.2	6.2	3.9	4.8

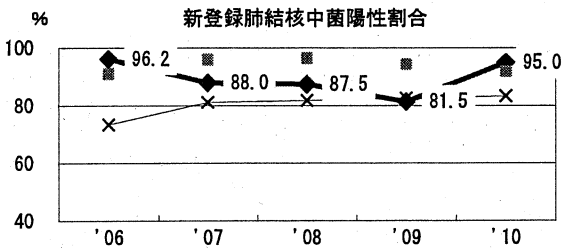
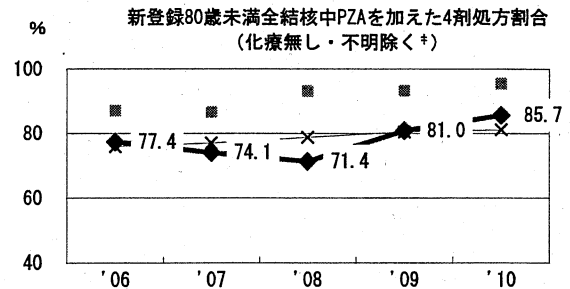
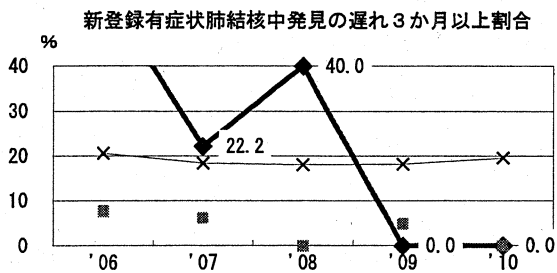
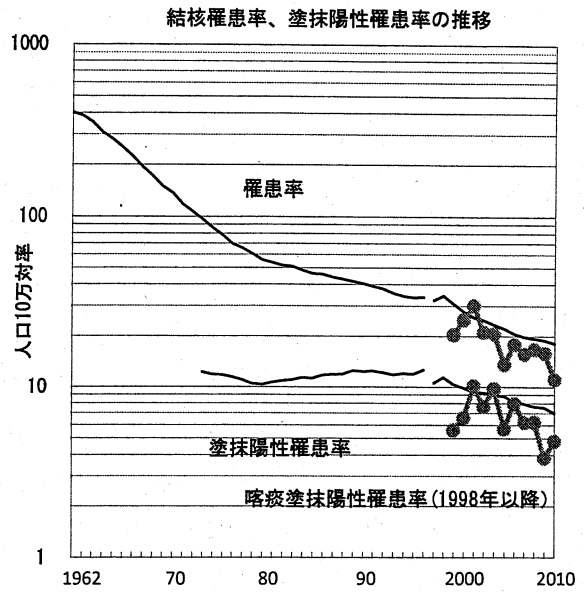
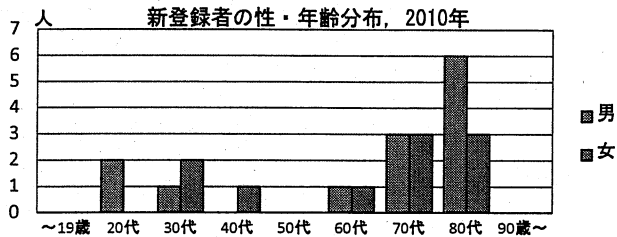

前年登録喀痰塗抹陽性初回治療者の治療成績

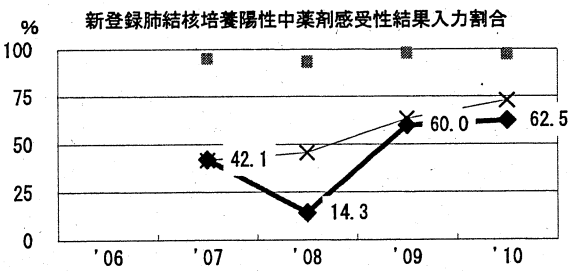
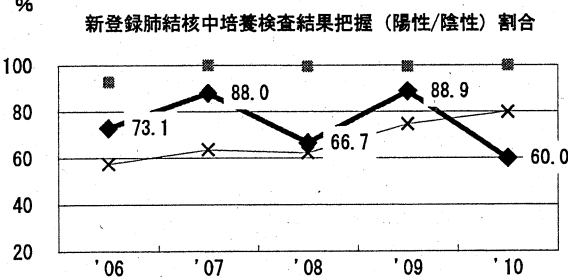
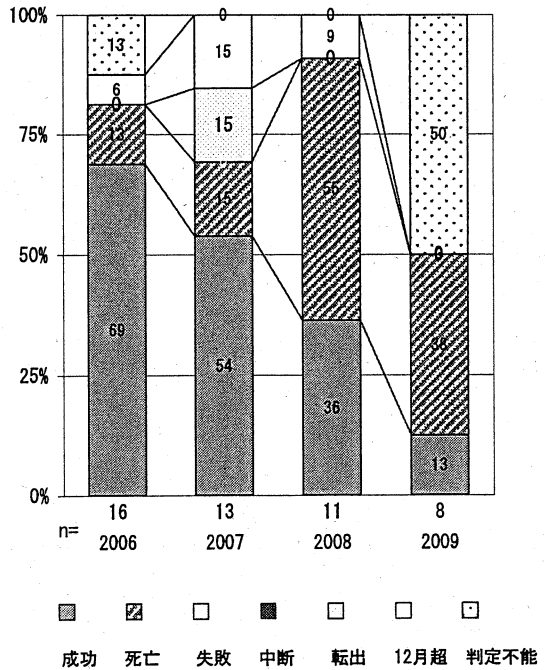

● 筑西 ■ 最良県市 -x- 全国

	'06	'07	'08	'09	'10	登録年	'07	'08	'09	全国
† 発見の遅れ情報不明 (%)	65.0	10.0	21.1	7.7	81.3	前年登録者全結核治療期間中央値(日)	274	281	191	(270)
‡ 化療無し・不明 (%)	8.8	3.6	8.7	12.5	0.0	前年登録者肺結核退院者入院期間中央値(日)	92	44	49	(68)



2010年 疫学統計			
人口	189,551	人	(全国)
新登録中外国人	0	名	0.0% (4.1%)
新登録中ホームレス経験あり	0	名	0.0% (1.4%)
新登録30-59歳男中無職かつ生保	1	名	100.0% (10.8%)

年次推移(年)	'06	'07	'08	'09	'10
新登録数	54	32	32	31	29
人口10万対率	28.0	16.6	16.7	16.3	15.3
新登録肺結核喀痰塗抹陽性数	24	18	14	9	11
人口10万対率	12.4	9.3	7.3	4.7	5.8

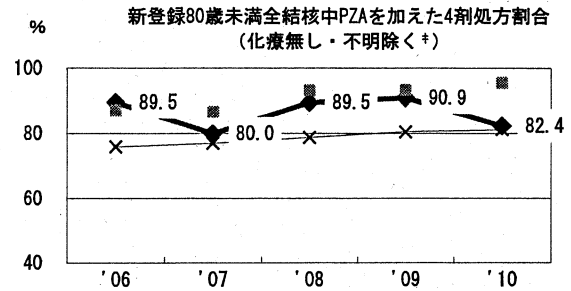
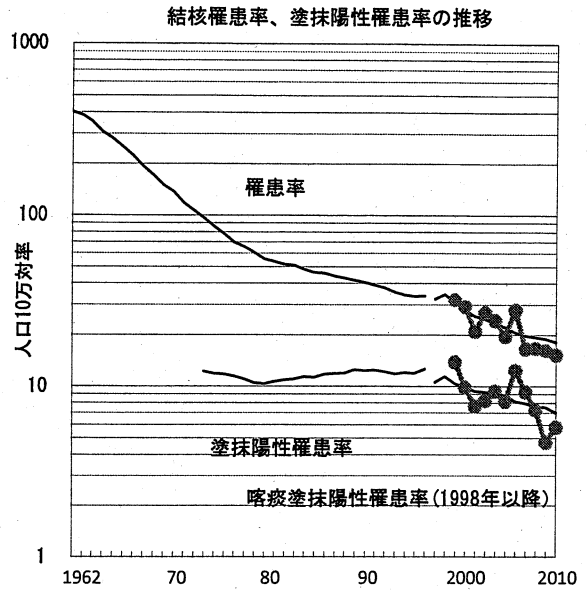
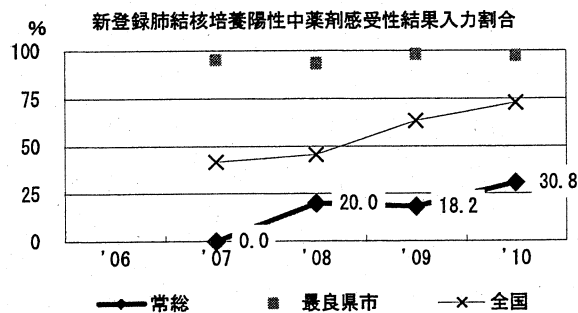
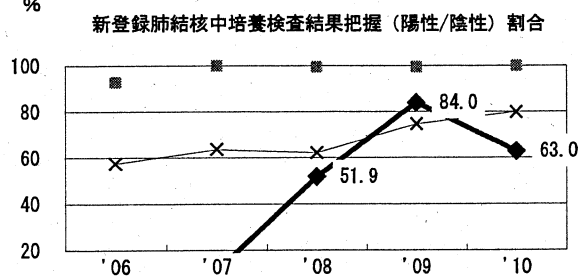
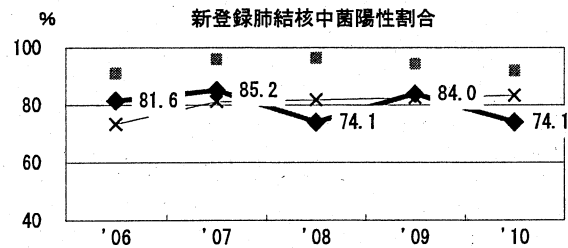
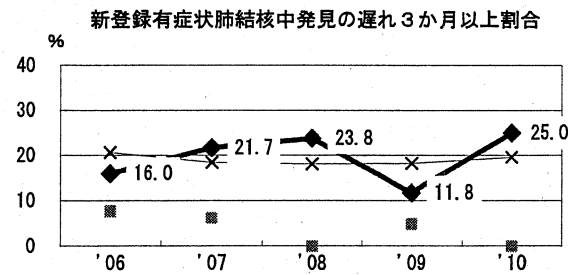
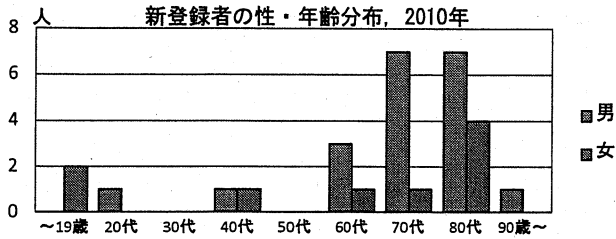

前年登録喀痰塗抹陽性初回治療者の治療成績

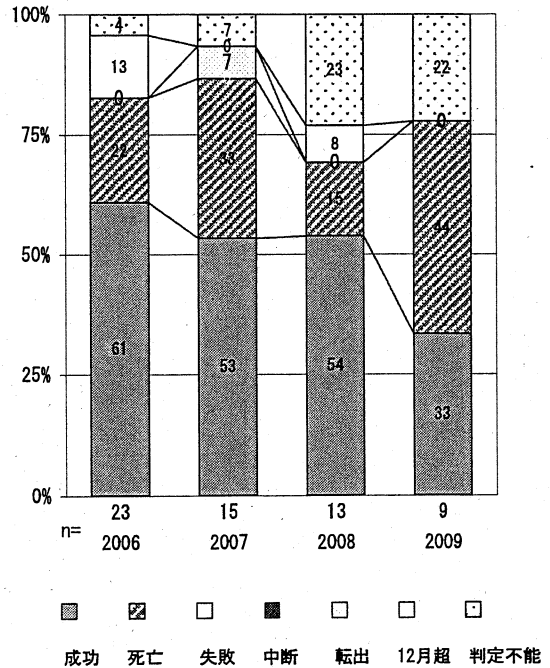

	'06	'07	'08	'09	'10	登録年	'07	'08	'09	全国
†発見の遅れ情報不明(%)	0.0	0.0	0.0	0.0	9.1	前年登録者全結核治療期間中央値(日)	185	272	184	(270)
‡化療無し・不明(%)	2.6	4.8	13.6	4.3	0.0	前年登録者肺結核退院者入院期間中央値(日)	42	51	32	(68)

2010年 疫学統計			
人口	178,098	人	(全国)
新登録中外国人	2	名	7.1% (4.1%)
新登録中ホームレス経験あり	0	名	0.0% (1.4%)
新登録30-59歳男中無職かつ生保	0	名	0.0% (10.8%)

年次推移(年)	'06	'07	'08	'09	'10
新登録数	39	36	29	23	28
人口10万対率	21.6	20.0	16.1	12.8	15.7
新登録肺結核喀痰塗抹陽性数	16	16	11	14	12
人口10万対率	8.8	8.9	6.1	7.8	6.7

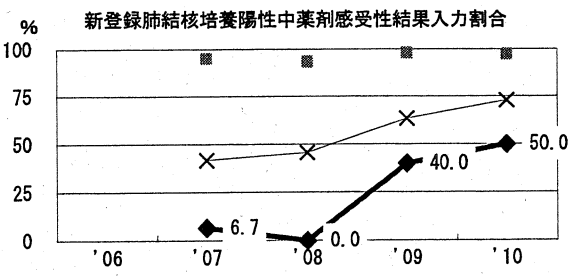
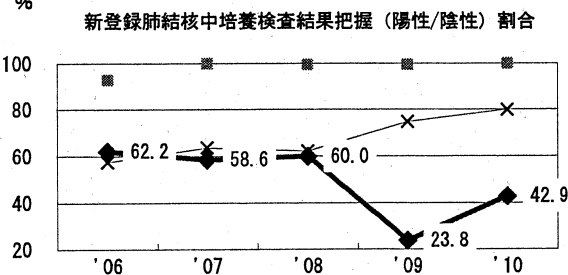
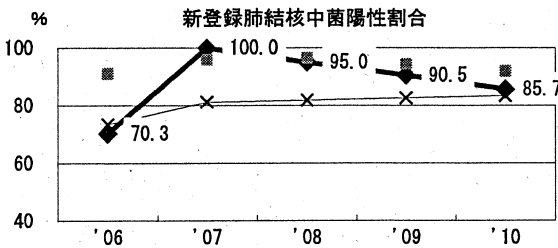
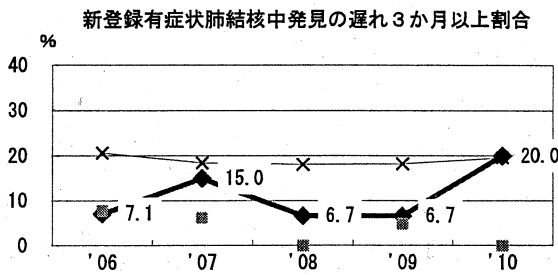
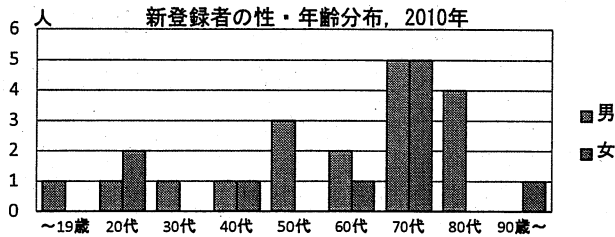

—●— 古河 ■ 最良県市 —×— 全国

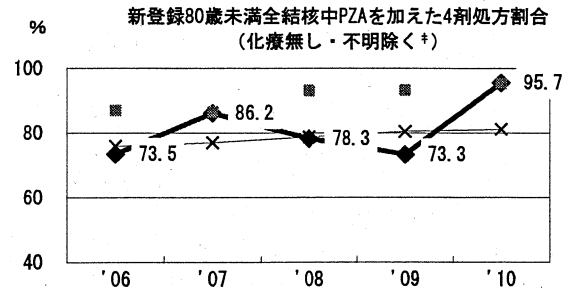
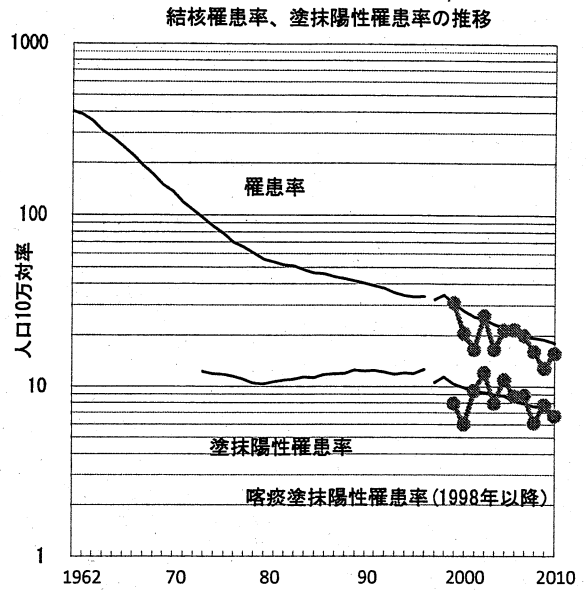

前年登録喀痰塗抹陽性初回治療者の治療成績

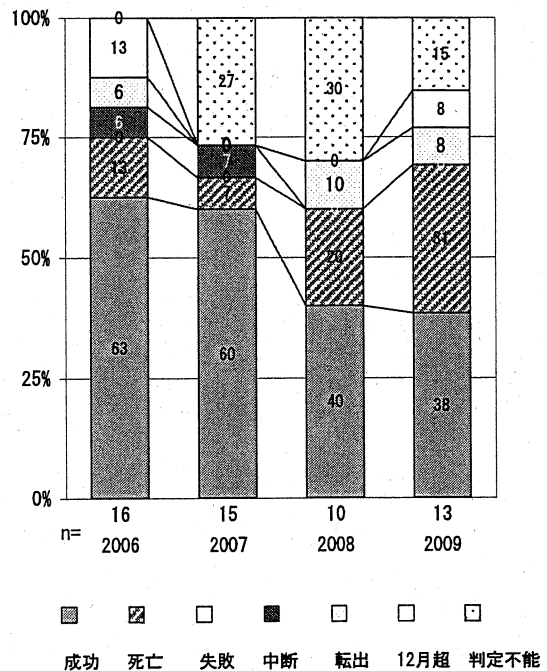

	'06	'07	'08	'09	'10	登録年	'07	'08	'09	全国
†発見の遅れ情報不明(%)	0.0	4.8	0.0	6.3	16.7	前年登録者全結核治療期間中央値(日)	214	237	250	(270)
‡化療無し・不明(%)	0.0	0.0	0.0	11.8	0.0	前年登録者肺結核退院者入院期間中央値(日)	44	36	36	(68)

人口	259,065	人	(全国)
新登録中外国人	3	名	7.7% (4.1%)
新登録中ホームレス経験あり	0	名	0.0% (1.4%)
新登録30-59歳男中無職かつ生保	0	名	0.0% (10.8%)

	'06	'07	'08	'09	'10
新登録数	46	41	40	44	39
人口10万対率	18.9	16.5	15.9	17.2	15.1
新登録肺結核喀痰塗抹陽性数	16	16	11	13	11
人口10万対率	6.6	6.4	4.4	5.1	4.2

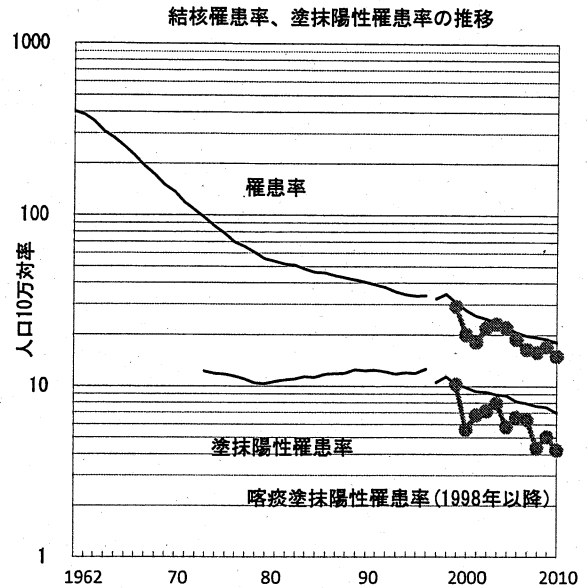
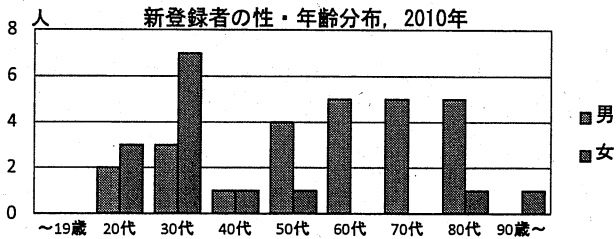

新登録有症状肺結核中発見の遅れ3か月以上割合

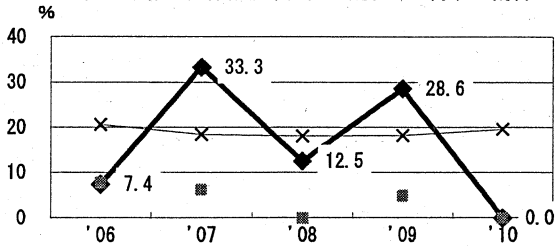

新登録80歳未満全結核中PZAを加えた4剤処方割合 (化療無し・不明除く\*)

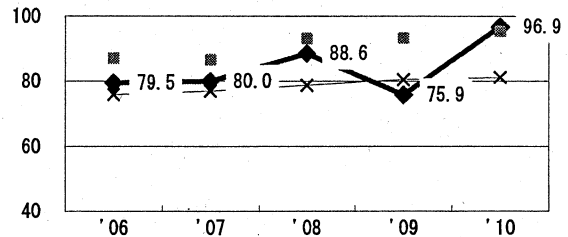

新登録肺結核中菌陽性割合

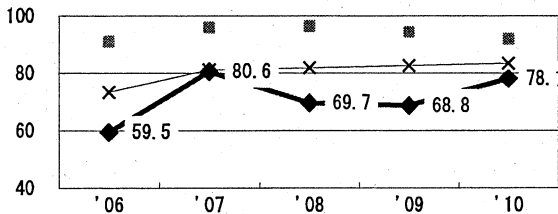

新登録肺結核中培養検査結果把握(陽性/陰性)割合

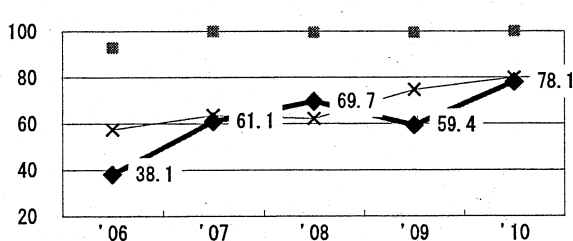

新登録肺結核培養陽性中薬剤感受性結果入力割合

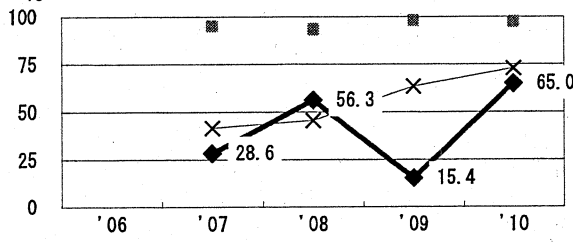

前年登録喀痰塗抹陽性初回治療者の治療成績

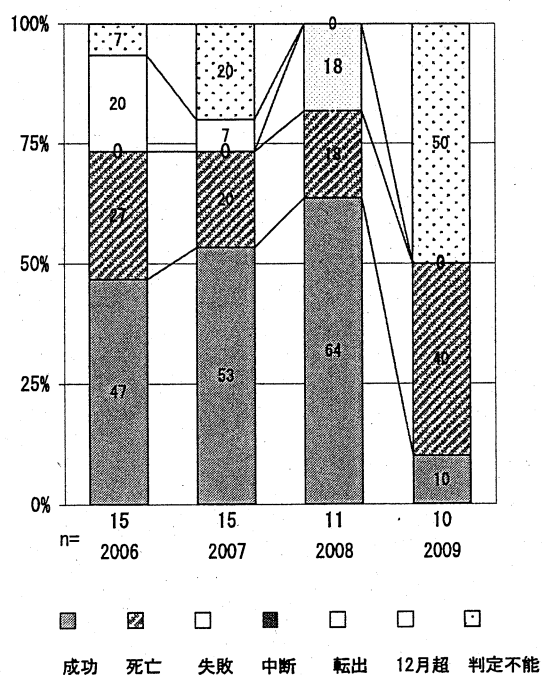

●つくば ■ 最良縣市 × 全国

	'06	'07	'08	'09	'10	登録年	'07	'08	'09	全国
† 発見の遅れ情報不明 (%)	0.0	11.1	38.5	44.0	100.0	前年登録者全結核治療期間中央値(日)	187	184	186	(270)
‡ 化療無し・不明 (%)	0.0	0.0	0.0	0.0	0.0	前年登録者肺結核退院者入院期間中央値(日)	59	53	45	(68)

人口	194,442 人	(全国)
新登録中外国人	0 名	0.0% (4.1%)
新登録中ホームレス経験あり	1 名	4.5% (1.4%)
新登録30-59歳男中無職かつ生保	1 名	50.0% (10.8%)

	'06	'07	'08	'09	'10
新登録数	21	23	25	16	22
人口10万対率	11.0	12.0	13.0	8.3	11.3
新登録肺結核喀痰塗抹陽性数	4	6	7	5	5
人口10万対率	2.1	3.1	3.6	2.6	2.6

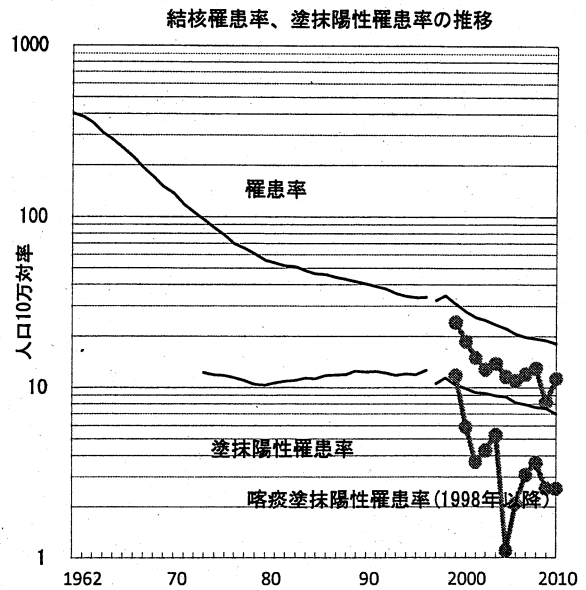
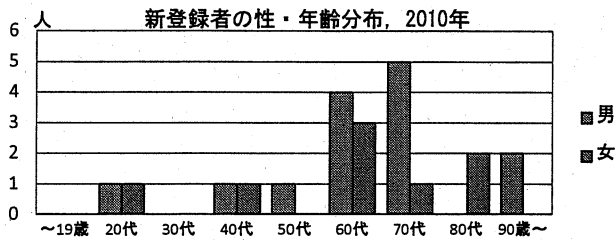

新登録有症状肺結核中発見の遅れ3か月以上割合

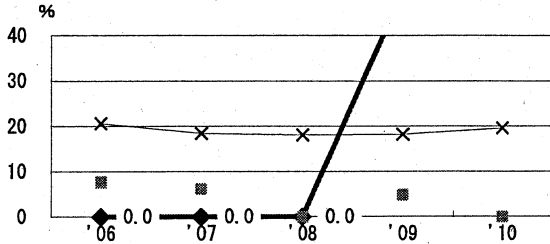

新登録80歳未満全結核中PZAを加えた4剤処方割合 (化療無し・不明除く\*)

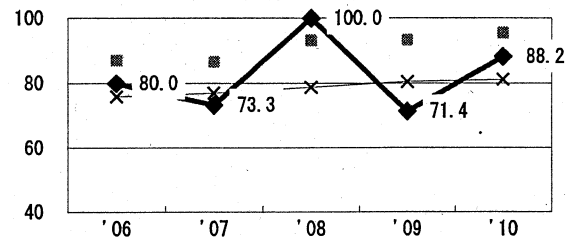

新登録肺結核中菌陽性割合

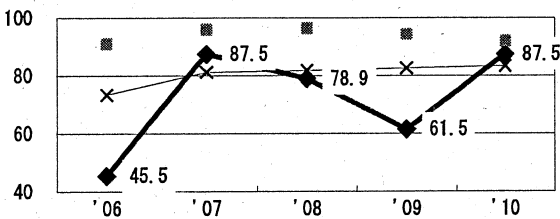

新登録肺結核中培養検査結果把握 (陽性/陰性) 割合

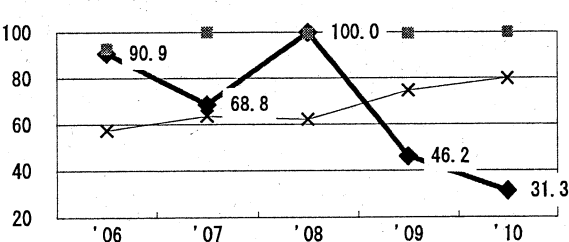

新登録肺結核培養陽性中薬剤感受性結果入力割合

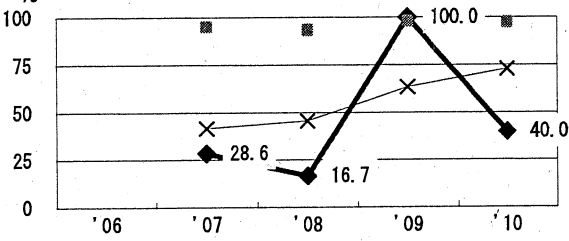

前年登録喀痰塗抹陽性初回治療者の治療成績

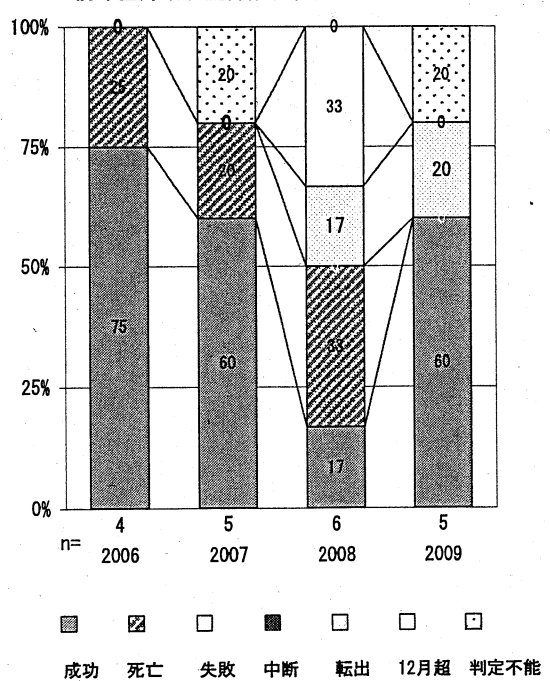

● ひたちなか ■ 最良県市 -x- 全国

	'06	'07	'08	'09	'10	登録年	'07	'08	'09	全国
† 発見の遅れ情報不明 (%)	0.0	40.0	71.4	33.3	60.0	前年登録者全結核治療期間中央値(日)	269	269	184	(270)
‡ 化療無し・不明 (%)	6.3	11.8	5.9	0.0	5.6	前年登録者肺結核退院者入院期間中央値(日)	39	52	37	(68)