



GOBIERNO DE LA REPÚBLICA DE GUINEA ECUATORIAL
MINISTERIO SANIDAD Y BIENESTAR SOCIAL

REPÚBLICA DE GUINEA ECUATORIAL
MINISTERIO DE SANIDAD Y BIENESTAR SOCIAL .

ACTUALIZACIÓN DE DATOS EPIDEMIOLÓGICOS
FHM
CIERRE 4/05/2023



- Desde inicio de la epidemia a la fecha 4 de mayo de 2023, se han trabajado 4 eventos epidemiológicos, distribuidos en las 4 provincias de la Región Continental. Se reportan 17 casos confirmados de los cuales, 12 fallecidos, 1 desconocido y 4 recuperados.
- Los casos confirmados están distribuidos en: Bata Litoral, distrito Bata, 11 casos, Kie-Ntem 3 casos (2 del distrito Ebibeyin y 1 se desconoce el distrito), Centro Sur, distrito Evinayong 2 casos y Wele-Nzas, distrito Nsork 1 caso.
- Profesionales de salud confirmados: 5, de ellos 2 fallecidos y 3 recuperados.
- Actualmente, no tenemos casos confirmados ingresados.
- El sexo femenino es el más afectado con 10 casos.
- El grupo de edad predominante es de 30-44 años.
- La curva epidémica muestra los casos según la fecha de inicio de síntomas.
- Se han vigilado un total de 6 distritos, 39 poblados y 1451 contactos han sido rastreados. En estos momentos sólo el distrito de Bata mantiene contactos en seguimiento (24 contactos).

TABLA 1. ACTUALIZACIÓN DE DATOS EPIDEMIOLÓGICOS. CIERRE 4/05/2023

Casos confirmados	Acumulado
Femenino	10
Masculino	6
Desconocido	1
Grupo de edades más afectado	30-44 años
Profesional sanitario confirmado	5
Profesional sanitario fallecido	2
Profesional sanitario recuperado	3
Profesional sanitario hospitalizado	0
Hospitalizado Leve	0
Hospitalizado Moderado	0
Hospitalizado Grave	0
Contactos	1451

GRAFICO 1. CURVA EPIDÉMICA



GRAFICO 2. DISTRIBUCIÓN DE CASOS CONFIRMADOS



GRÁFICO 3. DISTRIBUCIÓN DE CASOS CONFIRMADOS POR EDAD Y SEXO

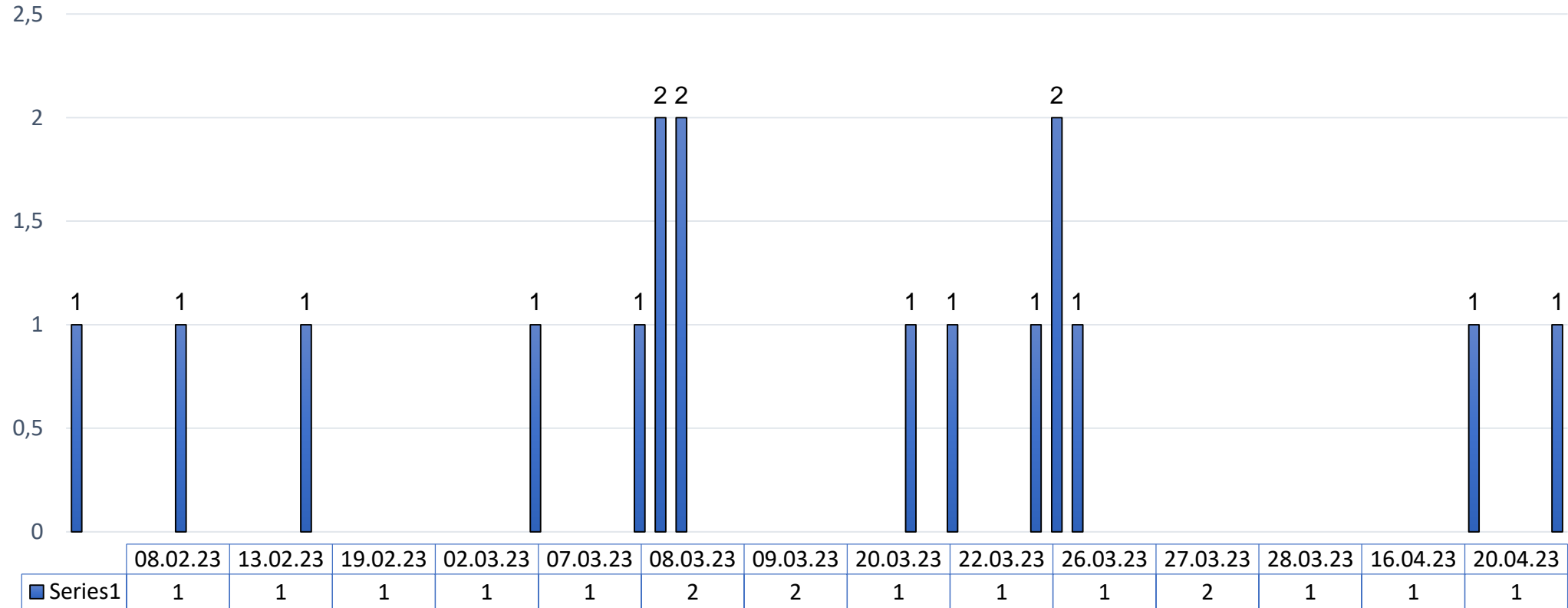

GRÁFICO 4. DISTRIBUCIÓN DE CASOS CONFIRMADO POR PROVINCIAS

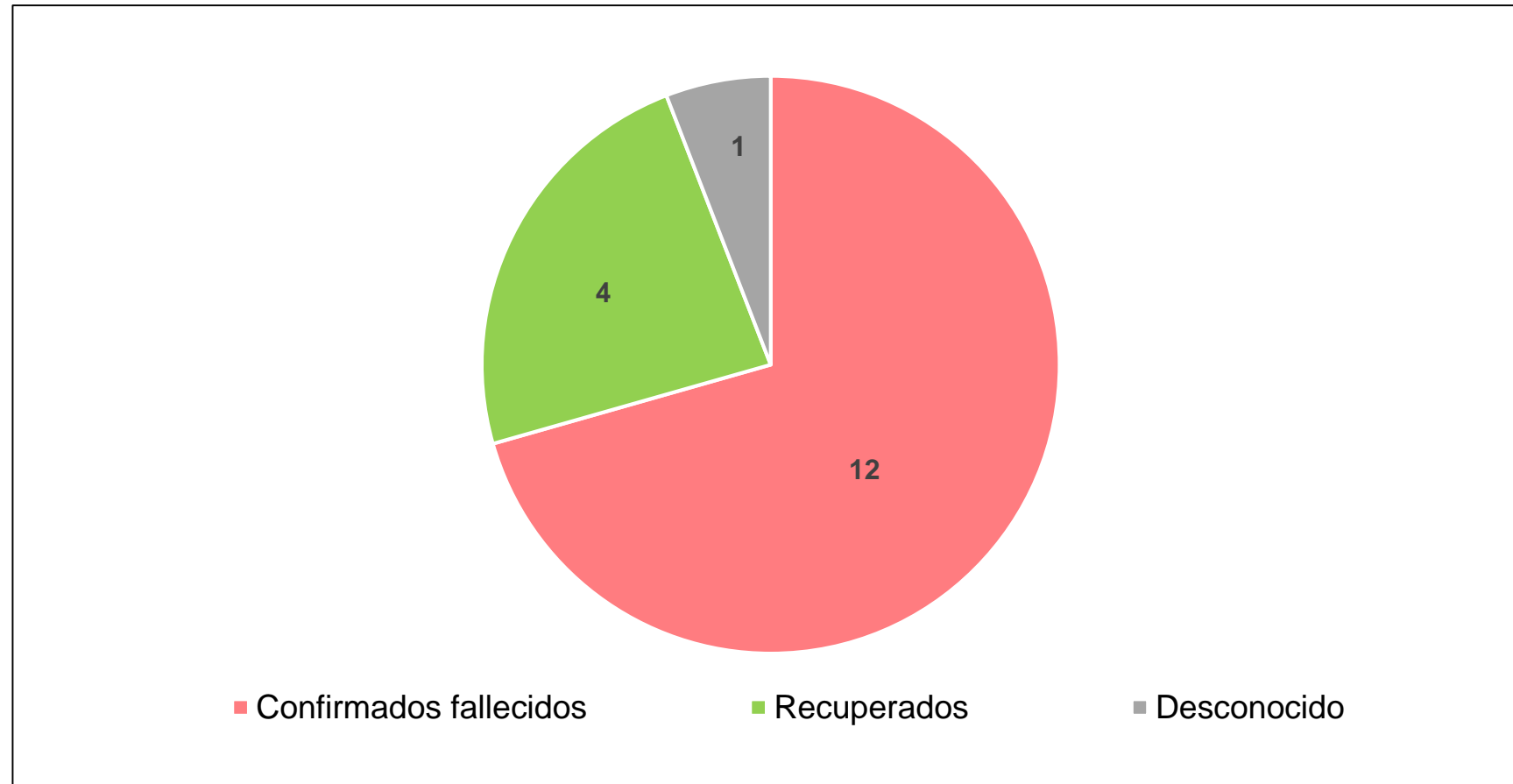

TABLA 2. DISTRIBUCIÓN DE PACIENTES SOSPECHOSOS Y CONFIRMADOS POR UNIDAD DE TRATAMIENTO

Pacientes confirmados Hospitalizados por Unidad de Tratamiento	
Unidad de tratamiento	Confirmados
Bata	0
Mongomo	0
Evinayong	0
Ebibeyin	0

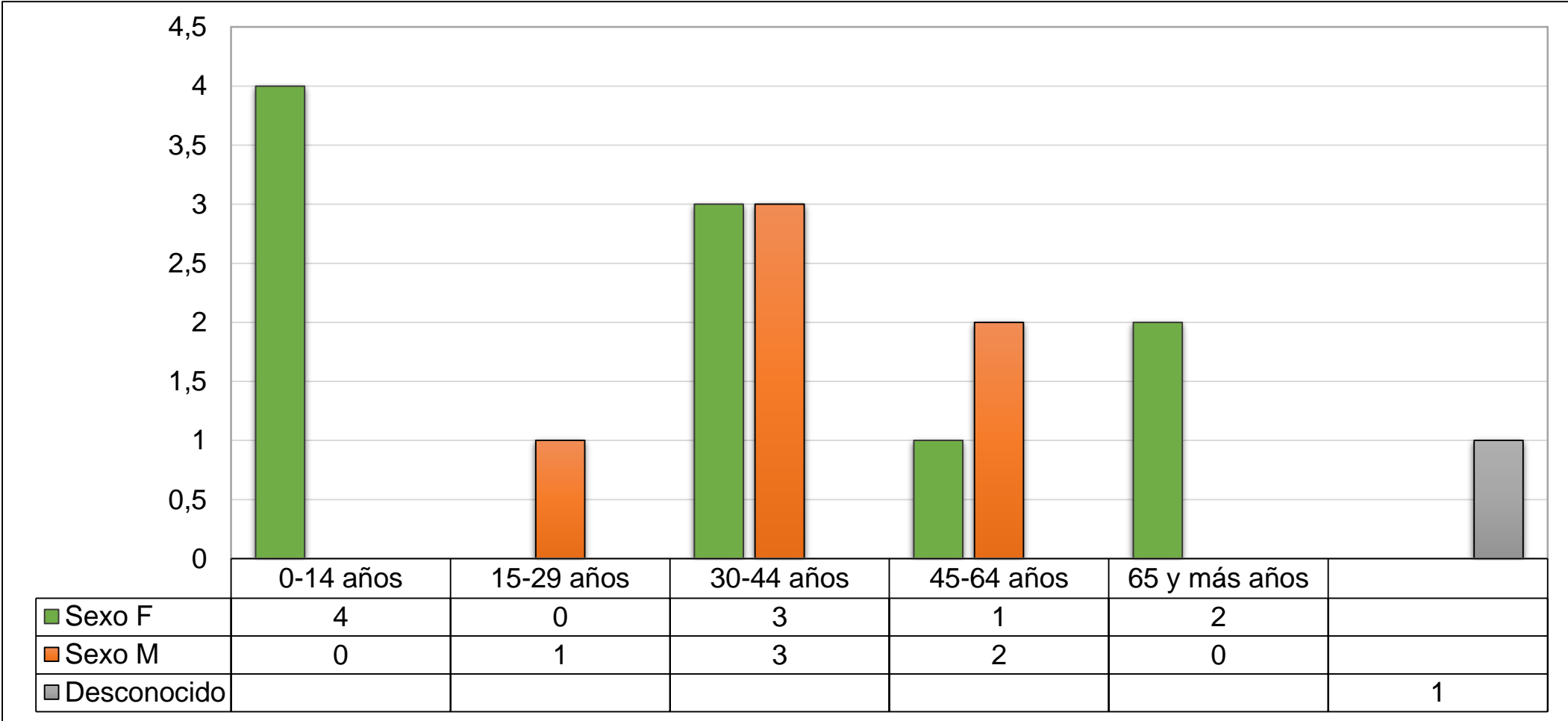
TABLA 3. DISTRIBUCIÓN DE CONFIRMADOS, CONTACTOS EN SEGUIMIENTO Y ACUMULADOS POR PROVINCIAS Y DISTRITOS

Provincia	Distrito	Confirmados/Acumulado	Contactos/Seguimiento	Contactos/Acumulados
Kie Ntem	Nsonk Nzomo	0	0	159
	Ebibeyin	3	0	684
Centro Sur	Evinayong	2	0	102
Wele-Nzas	Mongomo	0	0	88
	Nsork	1	0	64
Litoral	Bata	11	24	354
Total		17	24	1451

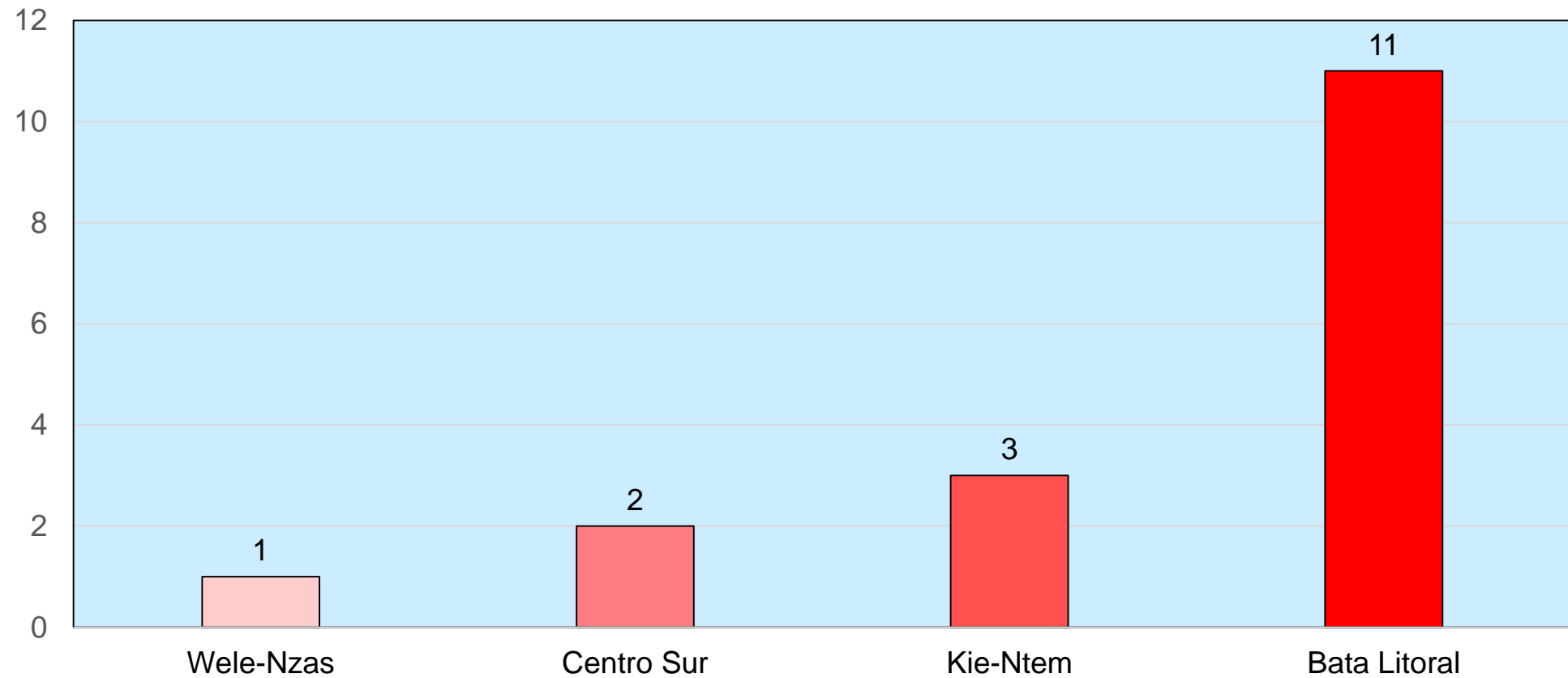
TABLA 4. DISTRIBUCIÓN DE CONFIRMADOS Y FALLECIDOS ACUMULADOS POR PROVINCIAS Y DISTRITOS

Provincia	Distrito	Confirmados/Acumulado	Fallecidos
Kie Ntem	Nsonk Nzomo	0	0
	Ebibeyin	3	2
Centro Sur	Evinayong	2	2
Wele-Nzas	Mongomo	0	0
	Nsork	1	1
Litoral	Bata	11	7
Total		17	12

GRÁFICO 5. DISTRIBUCIÓN DE CONFIRMADOS SEGÚN FECHA DE DIAGNÓSTICO DEL ÚLTIMO CASO.



TABLA 5. Resumen por Provincias y Distritos de la vigilancia

Provincia	Distrito	Inicio del Rastreo	Fin del Rastreo de contactos tras 21 días	Fin del seguimiento tras 42 días de seguimiento
Kie-Ntem	Nsok-Nsomo	13/01/2023	13/03/2023	3/04/2023
	Ebibeyin	26/01/2023	5/04/2023	26/04/2023
Wele-Nzas	Mongomo	13/01/2023	27/03/2023	17/04/2023
	Nsork	30/03/2023	20/04/2023	11/05/2023
Centro Sur	Evinayong	20/03/2023	10/04/2023	1/05/2023
Bata Litoral	Bata	22/03/2023	11/05/2023	1/06/2023

Fin del seguimiento tras 42 días de seguimiento

Fin del Rastreo de contactos tras 21 días

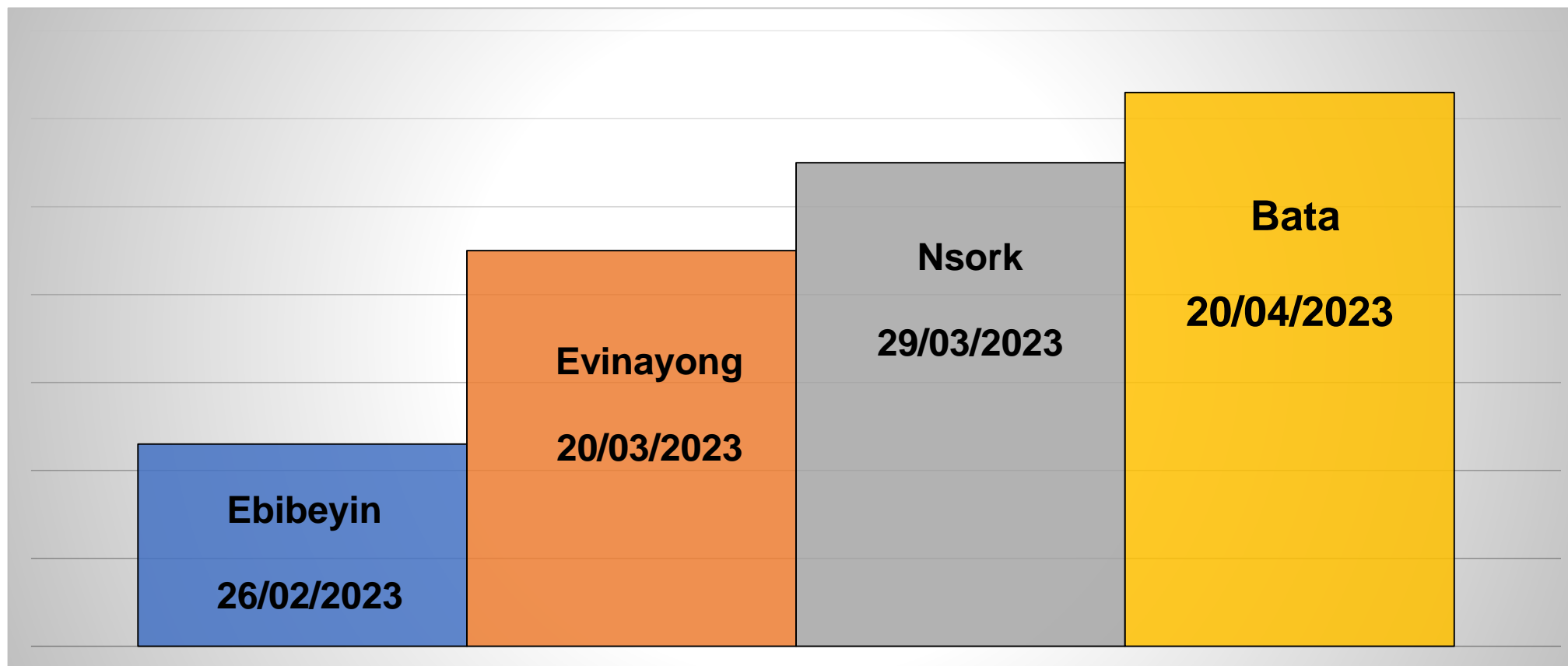
Aún en vigilancia