

医薬品等輸入確認情報システム 操作手順書（共通機能）

Rev.1.00

目次

1.1	共通機能の概要	1
1.1.1	概要	1
1.1.2	利用者種別と役割.....	2
1.1.3	医薬品等輸入確認情報システム各画面の見方.....	3
1.1.4	使用する Web ブラウザに関する注意事項	6
1.2	法人共通認証基盤をご利用の方	8
1.2.1	申請者のユーザ登録.....	8
1.2.2	ログイン方法	10
1.2.3	申請者のユーザ情報変更	22
1.2.4	パスワード管理（忘れた場合、パスワード変更）	27
1.3	法人共通認証基盤をご利用にならない方.....	29
1.3.1	申請者のユーザ登録.....	29
1.3.2	ログイン方法	37
1.3.3	申請者のユーザ情報変更	40
1.3.4	パスワード管理（忘れた場合）	45
1.3.5	パスワード管理（パスワード変更）	49
1.3.6	メールアドレス変更.....	52
1.4	代行権を登録.....	57
1.4.1	代行者情報を登録する場合	57
1.4.2	代行者情報を修正する場合	60
1.5	お知らせ情報参照	63
1.5.1	お知らせ情報参照.....	63
1.6	よくあるご質問参照	67
1.6.1	よくあるご質問参照.....	67

1.1 共通機能の概要

1.1.1 概要

この章では、医薬品等輸入確認情報システムの中で、「共通機能」の操作手順について説明します。

●共通機能とは

「共通機能」では、ログイン、アカウント登録、代行権メンテナンスなどのシステムの基本機能を提供します。

機能名	説明
ログイン	法人共通認証基盤（G ビズ ID）を利用したログイン、法人共通認証基盤（G ビズ ID）を利用しないログイン、お知らせ情報の参照、よくあるご質問（FAQ）を一覧表示、パスワード変更等の機能を提供します。よくあるご質問（FAQ）とは、本システムに関してよくある質問とその回答を集めたものです。
アカウント登録	法人共通認証基盤（G ビズ ID）を利用しないアカウントを登録する機能を提供します。
アカウント情報変更	申請者のアカウント情報を変更し、入力内容の最終確認を行った上で、更新を行う機能を提供します。
アカウント情報照会	申請者のアカウント情報を照会する機能を提供します。
申請者ホーム	申請者メニュー、言語切り替え、申請者向けのお知らせ情報表示、パスワード変更機能等を提供します。
代行権メンテナンス	代行権を付与するユーザの登録、修正及び削除する機能を提供します。

●システム利用の流れ

「共通機能」における、システム利用の流れは次のとおりです。

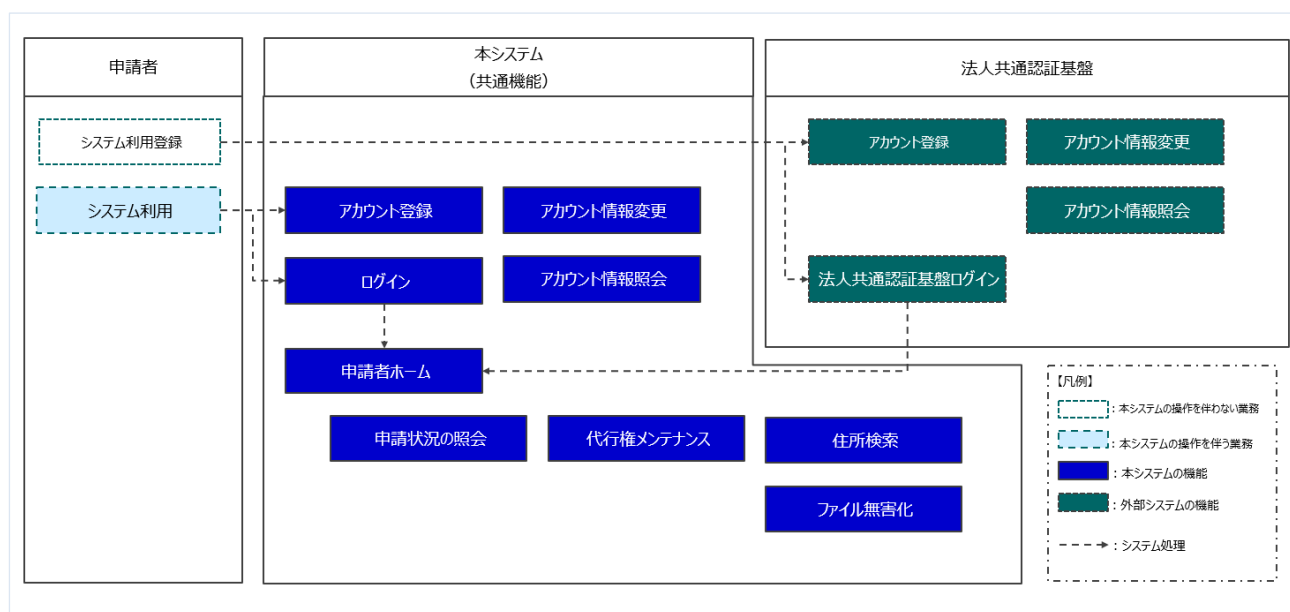

1.1.2 利用者種別と役割

「共通機能」の利用者は次のとおりです。それぞれの利用者の役割について示します。

利用者種別	アカウント種別	役割
申請者	医療従事者	ログイン、パスワード管理等の基本機能の他に、アカウント登録、ユーザ基本情報の登録、代行権メンテナンスを行います。 英語利用ユーザーは英語の切り替え機能を利用します。
	個人	輸入代行業者等の代行者を登録する場合に、代行権メンテナンス機能を利用します。 ※申請者は、「医療従事者」、「個人」、「法人」の3種類から選択してアカウントを作成できます。
	法人	医療従事者とは、医師免許、歯科医師免許、獣医師免許、あん摩マッサージ指圧師免許、はり師免許、きゅう師免許及び柔道整復師免許のいずれかを持つ方となります。 個人とは、医療従事者ではない一般の個人となります。 法人とは、日本国内に本店又は主たる事務所を有する法人となります。
代行者		申請の代行者として、申請者と同じ機能を利用します。

1.1.3 医薬品等輸入確認情報システム各画面の見方

医薬品等輸入確認情報システム各画面で共通の見方を説明します。

<申請情報入力/医師等が治療等に用いるために輸入>

1. 申請 v 申請状況 アカウント情報 よくあるご質問 Language v 代行権管理 マニュアル

2. ログアウト 文字サイズの変更 標準 大 特大

3. ①基本情報 ②申請情報 ③添付書類 ④輸入確認送付先 ⑤申請内容確認 ⑥申請完了

4. 「輸入年月日」を入力してください。

5. + -

6. 輸入年月日 ① YYYYYMDD ② 船荷証券、航空運送状等の番号 ③ 到着空港、到着港又は着陸場所 ④ 申請受付先

7. 必要理由書はありません。

8. 厚生労働省 Ministry of Health, Labour and Welfare

9. TOP

画面上の番号	画面項目	内容
1	ヘッダメニュー	ヘッダメニューが表示されます。詳しくは次項を参照ください。
2	文字サイズの変更	「標準」をクリックすると、文字サイズが標準になります。 「大」をクリックすると、文字サイズが大になります。 「特大」をクリックすると、文字サイズが特大になります。
3	操作の流れ	申請操作の流れが表示されます。
4	メッセージ	インフォメーションメッセージやエラーメッセージが表示されます。
5	行追加・削除ボタン	行を追加する場合は「+」ボタンをクリックします。行を削除する場合は対象の行をチェックして、「-」ボタンをクリックします。
6	入力項目	内容を入力する項目です。オレンジの入力欄は入力必須項目です。  マークのアイコンはインフォメーションアイコンです。マウスカーソルを重ねると項目の説明が表示されます。 また、入力項目には、未入力状態の場合、入力の記述例が薄字で表示されます。記述例は、項目に情報が入力されると消えます。
7	各画面の処理をするボタン	各画面の処理をするボタンが表示されます。上記の例では、「戻る」ボタンをクリックすると、前の画面に戻ります。入力が完了した場合は、「次へ」ボタンをクリックすると、次の画面に進みます。
8	フッターリンク	「このサイトについて」や「利用規約」等をクリックすると、それぞれの画面に遷移します。
9	TOP ボタン	画面のスクロールが TOP（最上段）に戻ります。

<ヘッドメニュー>

 医薬品等輸入確認情報システム							
ホーム	申請 ▾	申請状況	アカウント情報	よくあるご質問	Language ▾	代行権管理	マニュアル
	個人使用のために輸入				日本語		
	医師等が治療等に用いるために輸入				English		
	試験研究用に輸入						
	一括申請						

画面項目	内容
ホーム	「ホーム」をクリックすると、ホーム画面（ログイン後に表示される画面）を表示します。
申請	「申請」にマウスカーソルを重ねると、サブメニューを表示します。 「個人使用のための申請」をクリックすると、個人使用のための申請画面を表示します。 「医師等が治療等に用いるために輸入」をクリックすると、医師等が治療等に用いるための申請画面を表示します。 「試験研究用に輸入」をクリックすると、試験研究用に輸入するための申請画面を表示します。 「一括申請」をクリックすると、一括申請画面を表示します。一括申請とは、各申請内容（基本情報、申請情報、添付書類）に係る CSV ファイルや PDF ファイル等をまとめた 1 つの ZIP ファイルをアップロードし、複数件の輸入確認申請書を一括で申請する機能です。
申請状況	「申請状況」をクリックすると、申請状況の照会画面を表示します。
アカウント情報	「アカウント情報」をクリックすると、アカウント情報の詳細画面を表示します。
よくあるご質問	「よくあるご質問」をクリックすると、よくあるご質問画面を表示します。
Language	「Language」にマウスカーソルを重ねると、サブメニューを表示します。 「日本語」をクリックすると、日本語の画面を表示します。 「English」をクリックすると、英語の画面を表示します。
代行権管理	「代行権管理」をクリックすると、代行権メンテナンス画面を表示します。
マニュアル	「マニュアル」をクリックすると、マニュアル閲覧用の画面を表示します。

1.1.4 使用する Web ブラウザに関する注意事項

システムの操作に使用する Web ブラウザに関する注意事項は以下の通りです。

- ※ Web ブラウザの「戻る」ボタンを使用しないでください。
- ※ システム使用中に<F5>キーや Web ブラウザの「更新」ボタンを使用して画面を更新しないでください。
- ※ ダイアログや別タブが表示されない場合、Web ブラウザのポップアップブロックの設定を変更し、本サイトをポップアップブロック対象外に設定してください。
- ※ Web ブラウザは、Edge(Win)、Chrome(Win/macOS)、Firefox(Win/macOS)、Safari(macOS)の最新版をご利用ください。

※ Web ブラウザのポップアップブロックの設定について

Web ブラウザのポップアップブロックの設定は、以下のように操作します。なお Web ブラウザの操作方法はバージョンによって変わる場合があるため、詳しくは Web ブラウザの製造元の最新のマニュアルを参照願います。

Edge(Win) または Chrome(Win/macOS)

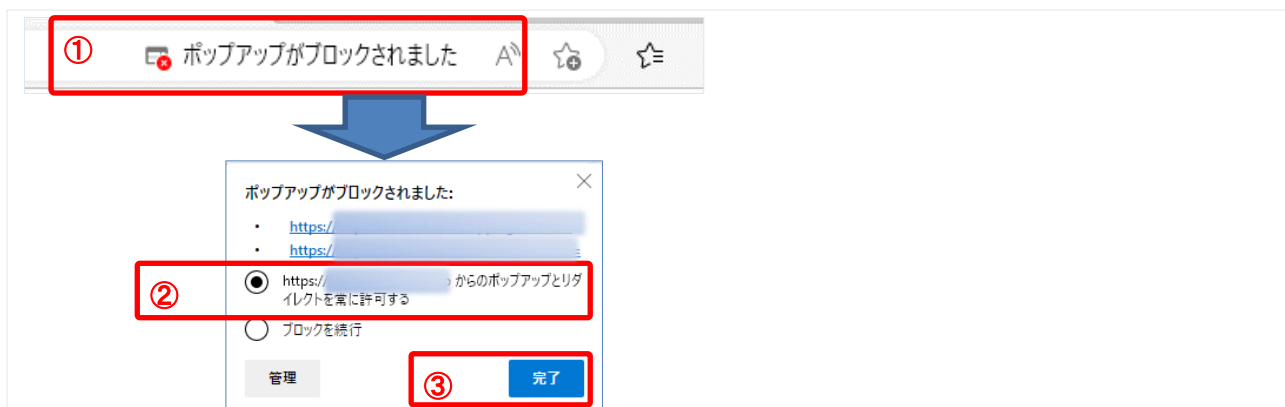

Edge(Win)または Chrome(Win/macOS)の場合は、ポップアップがブロックされると、アドレスバーにポップアップがブロックされましたと表示されます。次のように操作して、ポップアップを許可してください。

- ① 表示されたポップアップ表示をクリックしてください。
- ② 「常に許可する」にチェックしてください。
- ③ 完了をクリックしてください。

Firefox(Win/macOS)

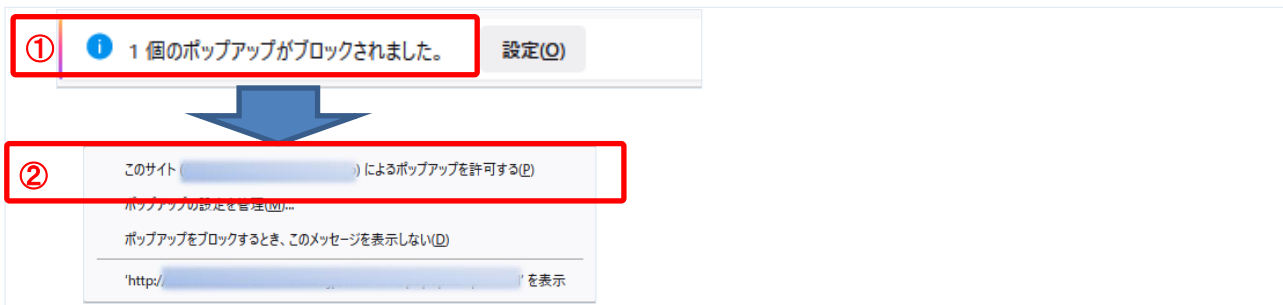

Firefox(Win/macOS)の場合は、ポップアップがブロックされると、アドレスバーにポップアップがブロックされましたと表示されます。次のように操作して、ポップアップを許可してください。

- ① 表示されたポップアップ表示をクリックします
- ② 「このサイトによるポップアップを許可する」をクリックします

Safari(macOS)

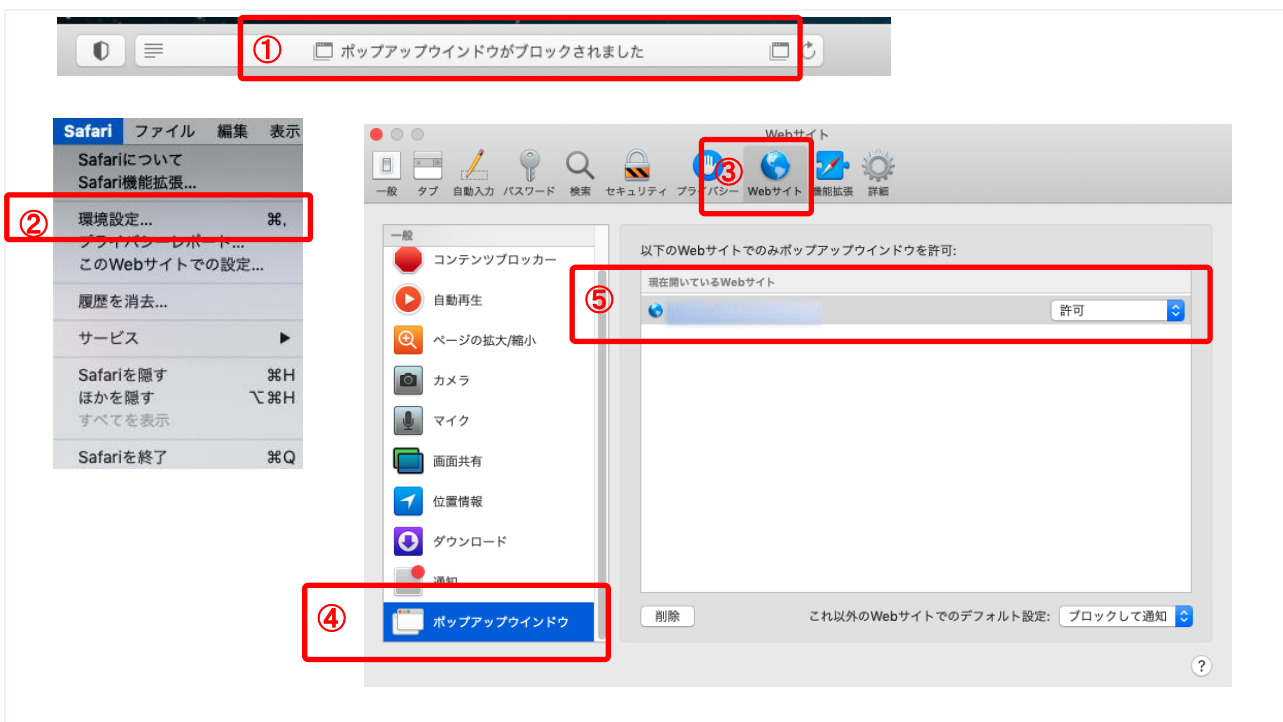

Safari(macOS)の場合は、ポップアップがブロックされると、ポップアップウィンドウがブロックされましたと表示されます。次のように操作して、ポップアップを許可してください。

- ① 表示されたポップアップ表示をクリックすると、ポップアップが許可されます。
- ② 本 Web サイト全体のポップアップウィンドウを許可する場合は、「Safari」>「環境設定」と選択してください。
- ③ 「Web サイト」をクリックしてください。
- ④ 左側の「ポップアップウィンドウ」をクリックしてください。
- ⑤ 本 Web サイトの設定で「許可」を選択してください。

1.2 法人共通認証基盤をご利用の方

1.2.1 申請者のユーザ登録

法人共通認証基盤を利用する申請者が、ユーザ基本情報を登録する場合に使用する機能です。

(1) GビズIDの登録画面を起動します

ログイン画面で「GビズIDを作成」ボタンをクリックします。

<ログイン画面/申請者の場合>

掲載日	タイトル	更新日
表示 2022-04-01	Posting of FAQ	2022-12-20

法人共通認証基盤のアカウント登録用の画面が表示されます。

法人共通認証基盤の操作方法に準じて登録を行います。「gBizID プライム」を作成してください。

「gBizID エントリー」は本システムのご利用対象外となります。

ユーザ基本情報の修正についても、法人共通認証基盤の機能を用いて実施します。

<法人共通認証基盤 G Biz ID 作成用画面>

Below the banner is a green box with a question mark icon and the text: 'セルフ解決サービスはこちら (申請状況確認・スマホアプリ解除等)' (Self-help services are here (check application status, remove smartphone app, etc.)).

The main content area is titled '重要なお知らせ' (Important notice) and contains the following text: '◆国・地方公共団体の皆様からのgBizIDプライムアカウント登録申請手続きの変更について◆ 2022年10月19日より、国・地方公共団体の皆様からのgBizIDプライムアカウント登録申請の手続きについて一部、書類のみの審査が可能となります。詳細については、クイックマニュアル gBizIDプライム編（府省・地方公共団体職員用）をご確認ください。ご不明な点がございましたら、チャットボットをご利用いただくか、お手数ですがヘルプデスクへお問い合わせください。' (◆Change of gBizID Prime account registration procedure from national and local public bodies◆ From October 19, 2022, for the registration procedure of gBizID Prime accounts from national and local public bodies, a partial review of documents only is possible. For details, please refer to the Quick Manual gBizID Prime Edition (for prefectural/provincial and local public body staff). If you have any questions, please use the chatbot or contact the help desk at your convenience.)

Below the notice is a section titled 'G Biz IDを取得する' (Obtain G Biz ID). This section contains two columns: 'アカウント作成' (Account creation) and '委任申請' (Delegation application). Under 'アカウント作成', there is a button for 'gBizIDプライム作成' (Create gBizID Prime) and a description: 'gBizIDプライムの登録をご希望の方は、上記のボタンから作成してください。' (If you wish to register for gBizID Prime, please create it from the button above.) Under '委任申請', there is a button for 'gBizIDエントリー作成' (Create gBizID Entry) and a description: 'gBizIDエントリーを作成します。上記のボタンから作成して下さい。' (Create gBizID Entry. Please create it from the button above.)

At the bottom of the 'G Biz IDを取得する' section, there is a note: '(非対面での印鑑証明書・印鑑登録証明書の入手方法について) gBizIDプライムの発行申請の際に必要な、印鑑証明書・印鑑登録証明書を非対面にて入手する方法についてこちらでご案内します。' (Regarding the method of obtaining seal certificates and seal registration certificates without face-to-face contact) We will provide information here on how to obtain seal certificates and seal registration certificates without face-to-face contact, which are necessary for the application for gBizID Prime issuance.)

1.2.2 ログイン方法

法人共通認証基盤を使用する申請者が医薬品等輸入確認情報システムにログインする機能です。

(1) 法人共通認証基盤のログイン画面を起動します

「G Biz IDでログイン」ボタンをクリックします。

<ログイン画面/申請者の場合>

医薬品等輸入確認情報システム

よくあるご質問 Language ▼ マニュアル 初めての方はこちら

G Biz ID利用者の方

G Biz IDでログイン G Biz IDを作成

G Biz IDは、1つのID・パスワードで様々な行政サービスにログインできるデジタル庁が提供するサービスです。

G Biz ID未利用者の方

ログインID ログイン [パスワードを忘れた方はこちら](#)

パスワード [アカウントの作成はこちら](#)

G Biz IDを利用せずに本システムのサービスをご利用することも可能です。その場合は、「アカウントの作成はこちら」から、アカウントを作成してください。

最新のお知らせ

掲載日	タイトル	更新日
表示 2022-04-01	Posting of FAQ	2022-12-20

厚生労働省 (法人番号 6000012070001) 医薬品等輸入確認情報システム

このサイトについて ・ 利用規約 ・ プライバシーポリシー ・ ウェブアクセシビリティ ・ 御意見・問い合わせ

Copyright © Ministry of Health, Labour and Welfare, All Rights Reserved.

(2) アカウント ID とパスワードを入力します

アカウント ID とパスワードを入力して、「ログイン」 ボタンをクリックします。

<法人共通認証基盤 ログイン画面>

gBizID

🏠 ログイン

アカウントID (メールアドレス)	<input type="text" value="gBiz_user@"/>
パスワード	<input type="password" value="....."/>

ログイン

[🔗 パスワードを忘れた方はこちら](#)
[🔗 アカウントを持っていない方はこちら](#)

↑ ページ先頭へ

© 2019 Digital Agency, Government of Japan

(3) ワンタイムパスワード入力画面が表示されます

法人共通認証基盤に登録した SMS 受信用電話番号に送信されたワンタイムパスワードを入力して認証します。

<法人共通認証基盤 ワンタイムパスワード入力画面>

gBizID

ワンタイムパスワード入力 / Enter one-time password

SMSを送信しました。
SMSに記載されているワンタイムパスワードを1時間以内に入力して下さい。
期限内に入力されなかった場合、はじめからやり直していただく必要があります。

アカウントID / Account ID	<input type="text" value="XXXXXXXXXX.co.jp"/>
ワンタイムパスワード / One-time Password	<input type="text" value="000000"/>

OK

[↑ ページ先頭へ / Back to top](#)

© 2019 Digital Agency, Government of Japan

(4) メールアドレス認証画面が表示されます

アカウント基本情報が未登録の場合、メールアドレス認証及びアカウント基本情報の不足項目の入力画面が表示されます。

<メールアドレス認証/申請者(法人共通認証 (G Biz ID) : 法人アカウント登録時)>

医薬品等輸入確認情報システム

よくあるご質問 Language ▼ マニュアル

メールアドレス認証

メールアドレス入力 → メールアドレス認証 → 基本情報入力 → 送付先情報入力 → 入力内容確認

医薬品等輸入確認情報システムで利用されるメールアドレスの認証が完了しました。

メールアドレス認証完了

メールアドレス

① 医療従事者用のアカウントの作成 ② 法人アカウントの作成

厚生労働省
Ministry of Health, Labour and Welfare

厚生労働省 (法人番号 6000012070001) 医薬品等輸入確認情報システム
・このサイトについて ・利用規約 ・プライバシーポリシー ・ウェブアクセシビリティ ・御意見・問い合わせ
Copyright © Ministry of Health, Labour and Welfare, All Rights Reserved.

- ① 医療従事者用のアカウントを作成する場合は「医療従事者用のアカウントの作成」ボタンをクリックしてください。
- ② 法人アカウントを作成する場合は「法人アカウントの作成」ボタンをクリックしてください。

アカウントの種類と定義

アカウントの種類	定義
医療従事者	医師免許、歯科医師免許、獣医師免許、あん摩マッサージ指圧師免許、はり師免許、きゅう師免許及び柔道整復師免許のいずれかを持つ方
法人	日本国内に本店又は主たる事務所を有する法人

<メールアドレス認証/申請者(法人共通認証 (G ビズ ID) : 個人アカウント登録時)>

- ① 医療従事者用のアカウントを作成する場合は「医療従事者用のアカウントの作成」ボタンをクリックしてください。
- ② 個人アカウントを作成する場合は「個人アカウントの作成」ボタンをクリックしてください。

アカウントの種類と定義

アカウントの種類	定義
医療従事者	医師免許、歯科医師免許、獣医師免許、あん摩マッサージ指圧師免許、はり師免許、きゅう師免許及び柔道整復師免許のいずれかを持つ方
個人	医療従事者ではない一般の個人

(5) アカウント基本情報を入力します

アカウント基本情報の不足項目を入力し「次へ」をクリックして、登録を行います。

<アカウント基本情報入力/G ビズ ID : 法人アカウント>

医薬品等輸入確認情報システム

よくあるご質問 Language ▼ マニュアル

アカウント基本情報入力

メールアドレス入力 → メールアドレス認証 → **基本情報入力** → 送付先情報入力 → 入力内容確認

基本情報入力

法人名		担当者氏名	
法人代表者役職	代表取締役社長	担当者連絡先	
法人代表者氏名			
郵便番号			
都道府県			
市区町村・町域			
丁目・番地・号等			
連絡先	① 03-0000-0000		
業許可等の有無及びその種類	第一種医薬品製造販売業許可		
メールアドレス			
利用規約※	利用規約とプライバシーポリシーに同意の上、確認画面へお進みください。 ② <input type="checkbox"/> 利用規約・プライバシーポリシー		

戻る ③ 次へ

厚生労働省 Ministry of Health, Labour and Welfare
厚生労働省 (法人番号 6000012070001) 医薬品等輸入確認情報システム
このサイトについて ・ 利用規約 ・ プライバシーポリシー ・ ウェブアクセシビリティ ・ 御意見・問い合わせ
Copyright © Ministry of Health, Labour and Welfare, All Rights Reserved.

※オレンジの入力欄は入力必須項目です。

- ① 電話番号は半角数字、「- (ハイフン)」又は「+」のみ入力してください。
- ② 利用規約・プライバシーポリシーの内容をご確認の上、チェックを入れてください。
- ③ 入力が完了したら、「次へ」をクリックしてください。

<アカウント基本情報入力/G ビズ ID : 個人アカウント>

医薬品等輸入確認情報システム 文字サイズの変更
標準 六 特大

よくあるご質問 Language ▼ マニュアル

アカウント基本情報入力

メールアドレス入力 → メールアドレス認証 → **基本情報入力** → 送付先情報入力 → 入力内容確認

基本情報入力

氏名	付来夢 個人
郵便番号	2128585
都道府県	神奈川県
市区町村・町域	川崎市幸区
丁目・番地・号等	
連絡先	
メールアドレス	
利用規約※	利用規約とプライバシーポリシーに同意の上、確認画面へお進みください。 <input type="checkbox"/>

① [利用規約・プライバシーポリシー](#)

戻る ② 次へ

厚生労働省 とくしくも、あらいゆるるるに
Ministry of Health, Labour and Welfare

厚生労働省 (法人番号 6000012070001) 医薬品等輸入確認情報システム
・このサイトについて ・利用規約 ・プライバシーポリシー ・ウェブアクセシビリティ ・御意見・問い合わせ
Copyright © Ministry of Health, Labour and Welfare, All Rights Reserved.

TOP

- ① 利用規約・プライバシーポリシーの内容をご確認の上、チェックを入れてください。
- ② 入力が完了したら、「次へ」をクリックしてください。

<アカウント基本情報入力/G ビズ ID : 医療従事者用アカウント>

医薬品等輸入確認情報システム 文字サイズの変更
標準 六 特大

よくあるご質問 Language ▼ マニュアル

アカウント基本情報入力

メールアドレス入力 → メールアドレス認証 → **基本情報入力** → 送付先情報入力 → 入力内容確認

基本情報入力

氏名	付来夢 個人
郵便番号	2128585
都道府県	神奈川県
市区町村・町域	川崎市幸区
丁目・番地・号等	
連絡先	
医師種別	未選択
診療科目	内科
メールアドレス	
利用規約※	利用規約とプライバシーポリシーに同意の上、確認画面へお進みください。 <input type="checkbox"/>

① [利用規約・プライバシーポリシー](#)

戻る ② 次へ

厚生労働省 Ministry of Health, Labour and Welfare
厚生労働省 (法人番号 6000012070001) 医薬品等輸入確認情報システム
このサイトについて ・ 利用規約 ・ プライバシーポリシー ・ ウェブアクセシビリティ ・ 御意見・問い合わせ
Copyright © Ministry of Health, Labour and Welfare, All Rights Reserved. TOP

- ① 利用規約・プライバシーポリシーの内容をご確認の上、チェックを入れてください。
- ② 入力が完了したら、「次へ」をクリックしてください。

(6) 送付先情報を入力します

輸入品の送付先に関する情報の入力画面が表示されます。
必要な項目を入力してください。

<送付先情報入力>

送付先情報入力

メールアドレス入力 > メールアドレス認証 > 基本情報入力 > **送付先情報入力** > 入力内容確認

送付先名称	郵便番号	都道府県	市区町村・町域	丁目・番地・号等	連絡先
〇〇クリニック	1008916	東京都	千代田区麹が関	〇-△	03-0000-0000

① + -

② >

③ 戻る ④ 次へ

厚生労働省 (法人番号 6000012070001) 医薬品等輸入確認情報システム
このサイトについて ・ 利用規約 ・ プライバシーポリシー ・ ウェブアクセシビリティ ・ 御意見・問い合わせ
Copyright © Ministry of Health, Labour and Welfare, All Rights Reserved.

- ① 複数の送付先を登録する場合は、「+」ボタンをクリックして行を追加してください。
- ② 行を削除する場合は対象の行をチェックして、①の「-」ボタンをクリックしてください。
- ③ 前の画面に戻る場合は、「戻る」ボタンをクリックします。
- ④ 全ての入力が完了したら、「次へ」ボタンをクリックしてください。次の画面に遷移します。

※ 入力する行を追加・削除する操作について

入力する行を追加する場合は、「+」ボタンをクリックすると、以下のように、入力する行が追加されます。

<送付先情報入力>

- 送付先名称 (Delivery Name): ○○クリニック
- 郵便番号 (Postal Code): 1008916 (with a '住所検索' button)
- 都道府県 (Prefecture): 東京都
- 市区町村・町域 (City/Town/Village): 千代田区麹が関
- 丁目・番地・号等 (Block/Number/Post Office): ○-△
- 連絡先 (Contact): 03-0000-0000

A red box highlights the '+' button in the top left corner. A blue arrow points down to a second screenshot of the same form, but with an additional identical row added below the first one.

入力する行を削除する場合は、①対象の行をチェックして、②「-」ボタンをクリックすると、以下のように、入力する行が削除されます。

<送付先情報入力>

※ 入力する行を追加・削除する操作は、他の画面でも同様の操作となります。

(7) 入力内容を確認した後、登録をします

入力内容確認画面が表示されるので、入力内容に誤りや漏れがないか確認します。

※画面は法人アカウントの画面ですが、医療従事者用アカウントや個人アカウントの場合も、同じ手順となります。

<入力内容確認/法人アカウント>

医薬品等輸入確認情報システム

よくあるご質問 Language v マニュアル

文字サイズの変更 標準 大 特大

入力内容確認

メールアドレス入力 メールアドレス認証 基本情報入力 送付先情報入力 入力内容確認

申請を代行者に委任される方は代行権メンテナンス画面より代行権設定を行ってください。

基本情報

法人名	
法人代表者役職	社長
法人代表者氏名	
担当者氏名	
担当者連絡先	
郵便番号	
住所	
連絡先	
業許可等の有無及びその種類	第一種医薬品製造販売業許可
メールアドレス	

送付先情報

送付先名称：〇〇クリニック
郵便番号：1000000
住所：東京都千代田区XXXO-△
連絡先：03-0000-0000

戻る 登録

厚生労働省 (法人番号 6000012070001) 医薬品等輸入確認情報システム
このサイトについて ・利用規約 ・プライバシーポリシー ・ウェブアクセシビリティ ・御意見・問い合わせ
Copyright © Ministry of Health, Labour and Welfare, All Rights Reserved.

TOP

入力内容に誤りや漏れがなければ、「登録」ボタンをクリックして、アカウント基本情報の登録を行います。

確認ダイアログが表示されたら、「OK」をクリックしてください。

入力内容に誤りや漏れがある場合は、「戻る」ボタンをクリックして、前の画面に戻り、再入力します。

登録が完了すると、完了メッセージが表示され、ホーム画面に遷移します。

<確認ダイアログ>

impconf.mhlw.go.jp の内容

登録しますか？

OK

キャンセル

(8) ホーム画面が表示されます

ホーム画面が表示されます。

<ホーム画面/申請者>

[ログアウト](#)
文字サイズの変更
標準 大 特大

 **医薬品等輸入確認情報システム**

ホーム申請 ▾申請状況アカウント情報よくあるご質問Language ▾代行権管理マニュアル

申請/届出

個人使用のために輸入

医師等が治療等に用いるために輸入

試験研究用に輸入

一括申請

パーソナライズ

申請状況の照会

アカウント情報

申請時の注意

(1) 本システムの操作等に関する問合せ先
本システムの操作・仕様については、下記へお問い合わせください。
受付時間：9:00～18:00（平日）
TEL：080-9190-3322（代表）
MAIL：TDEN-aic-helpdesk@ml.toshiba.co.jp

お電話・メールでのお問い合わせは順番に回答しておりますが、大変混雑しますので、お問い合わせいただく前に、画面上部の「マニュアル」や「よくあるご質問」をご確認いただきますと、お問い合わせ内容に対する解決策が見つかるかもしれません。ぜひご活用ください。

(2) ご自身で医薬品等を日本国内に持ち込まれる方向け
ご自身で医薬品等を日本国内に持ち込まれる場合、入力方法が特殊であるため、注意事項やインフォメーションアイコン（「i」のアイコン）をよくお読みください。

最新のお知らせ

	掲載日	タイトル	更新日
表示	2023-01-01	よくあるご質問の掲載	2023-01-06
表示	2023-01-01	利用規約、プライバシーポリシー等の掲載	2023-01-06
表示	2023-01-01	マニュアルの掲載	2023-01-06

 **厚生労働省**
Ministry of Health, Labour and Welfare

厚生労働省（法人番号 6000012070001）
このサイトについて ・ 利用規約 ・ プライバシーポリシー ・ ウェブアクセシビリティ ・ 御意見・お問い合わせ
Copyright © Ministry of Health, Labour and Welfare, All Rights Reserved.

 TOP

1.2.3 申請者のユーザ情報変更

法人共通認証基盤を利用する申請者が、ユーザ基本情報を修正登録する場合に使用する機能です。

(1) ユーザ情報の変更画面を起動します

「1.2.2 ログイン方法ログイン方法」記載の手順を実施して、ホーム画面を表示します。
ホーム画面の「アカウント情報」をクリックします。

<ホーム画面/申請者>

医薬品等輸入確認情報システム

ログアウト

文字サイズの変更
標準 大 特大

ホーム 申請 v 申請状況 アカウント情報 よくあるご質問 Language v 代行権管理 マニュアル

申請/届出

- 個人使用のために輸入
- 医師等が治療等に用いるために輸入
- 試験研究用に輸入
- 一括申請

パーソナライズ

- 申請状況の照会
- アカウント情報**

申請時の注意

(1) 本システムの操作等に関する問合せ先
本システムの操作・仕様については、下記へお問い合わせください。
受付時間：9:00～18:00（平日）
TEL：080-9190-3322（代表）
MAIL：TDEN-aic-helpdesk@ml.toshiba.co.jp

お電話・メールでのお問い合わせは順番に回答しておりますが、大変遅れますので、お問い合わせいただく前に、画面上部の「マニュアル」や「よくあるご質問」をご確認いただけますと、お問い合わせ内容に対する解決策が見つかるかもしれません。ぜひご活用ください。

(2) ご自身で医薬品等を日本国内に持ち込まれる方向け
ご自身で医薬品等を日本国内に持ち込まれる場合、入力方法が特殊であるため、注意事項やインフォメーションアイコン（「i」のアイコン）をよくお読みください。

最新のお知らせ

	掲載日	タイトル	更新日
表示	2023-01-01	よくあるご質問の掲載	2023-01-06
表示	2023-01-01	利用規約、プライバシーポリシー等の掲載	2023-01-06
表示	2023-01-01	マニュアルの掲載	2023-01-06

厚生労働省
Ministry of Health, Labour and Welfare

厚生労働省（法人番号 6000012070001） 医薬品等輸入確認情報システム
・このサイトについて ・利用規約 ・プライバシーポリシー ・ウェブアクセシビリティ ・御意見・問い合わせ
Copyright © Ministry of Health, Labour and Welfare, All Rights Reserved.

TOP

アカウント情報詳細画面が表示されますので、「修正」ボタンをクリックします。

ホーム画面に戻る場合は、「戻る」ボタンをクリックします。

※画面は法人アカウントの画面ですが、医療従事者用アカウントや個人アカウントの場合も、同じ手順となります。

<アカウント情報詳細／法人アカウントの場合>

医薬品等輸入確認情報システム

ログアウト

文字サイズの変更

標準 大 特大

ホーム 申請 v 申請状況 アカウント情報 よくあるご質問 Language v 代行権管理 マニュアル

アカウント情報詳細

基本情報

法人名	
法人代表者役職	代表取締役社長
法人代表者氏名	
担当者氏名	
担当者連絡先	
郵便番号	
住所	
連絡先	
業許可等の有無及びその種類	第1種製造許可
メールアドレス	

送付先情報

送付先名称：●●クリニック

郵便番号：●●●●●●

住所：●●●●●●●●●●

連絡先：●●●●●●●●●●

戻る 修正

厚生労働省 Ministry of Health, Labour and Welfare

厚生労働省 (法人番号 6000012070001) 医薬品等輸入確認情報システム

このサイトについて ・ 利用規約 ・ プライバシーポリシー ・ ウェブアクセシビリティ ・ 御意見・問い合わせ

Copyright © Ministry of Health, Labour and Welfare, All Rights Reserved.

TOP

(2) 基本情報を修正します

アカウント基本情報入力画面が表示されますので、修正が必要な項目を修正して、「次へ」ボタンをクリックしてください。

※画面は法人アカウントの画面ですが、医療従事者用アカウントや個人アカウントの場合も、同じ手順となります。

<基本情報変更：法人アカウントの場合>

法人名	[Redacted]	担当者氏名	[Redacted]
法人代表者役職	代表取締役社長	担当者連絡先	[Redacted]
法人代表者氏名	[Redacted]		
郵便番号	[Redacted]		
都道府県	[Redacted]		
市区町村・町域	[Redacted]		
丁目・番地・号等	[Redacted]		
連絡先	[Redacted]		
業許可等の有無及びその種類	第一種医薬品製造販売業許可		
メールアドレス	[Redacted]		

At the bottom of the form, there are two buttons: '戻る' (Back) and '次へ' (Next). The '次へ' button is highlighted with a red box.

修正が完了したら、「次へ」ボタンをクリックしてください。

修正を行わずに、アカウント情報詳細画面に戻る場合は、「戻る」ボタンをクリックします。

※修正できる項目は、ログイン時に追加した連絡先と送付先情報です。その他の項目は、法人共通認証基盤側で修正してください。

(3) 送付先情報を入力します

輸入品の送付先に関する情報の入力画面が表示されます。
必要な項目を入力してください。

<送付先情報入力>

① + -

②

③ 戻る ④ 次へ

- ① 複数の送付先を登録する場合は、「+」ボタンをクリックして行を追加してください。
- ② 行を削除する場合は対象の行をチェックして、①の「-」ボタンをクリックしてください。
- ③ 前の画面に戻る場合は、「戻る」ボタンをクリックします。
- ④ 全ての入力が完了したら、「次へ」ボタンをクリックしてください。次の画面に遷移します。

(4) 入力内容を確認した後、登録をします

入力内容確認画面が表示されるので、入力内容に誤りや漏れがないか確認し、「更新」ボタンをクリックしてください。

※画面は法人アカウントの画面ですが、医療従事者用アカウントや個人アカウントの場合も、同じ手順となります。

<入力内容確認/法人アカウント>

医薬品等輸入確認情報システム

ログアウト

文字サイズの変更

標準 大 特大

ホーム 申請 v 申請状況 アカウント情報 よくあるご質問 Language v 代行権管理 マニュアル

入力内容確認

基本情報

法人名	
法人代表者役職	代表取締役社長
法人代表者氏名	
担当者氏名	
担当者連絡先	
郵便番号	
住所	
連絡先	
業許可等の有無及びその種類	第一種医薬品製造販売業許可
メールアドレス	

送付先情報

送付先名称：●●クリニック

郵便番号：

住所：

連絡先：

戻る 更新

ひとくらし、あらいのたぬに
厚生労働省
Ministry of Health, Labour and Welfare

厚生労働省 (法人番号 6000012070001) 医薬品等輸入確認情報システム
・このサイトについて ・利用規約 ・プライバシーポリシー ・ウェブアクセシビリティ ・御意見・問い合わせ
Copyright © Ministry of Health, Labour and Welfare, All Rights Reserved.

TOP

入力内容に誤りや漏れがなければ、「更新」ボタンをクリックして、アカウント基本情報の更新を行います。

確認ダイアログが表示されたら、「OK」をクリックしてください。

入力内容に誤りや漏れがある場合は、「戻る」ボタンをクリックして、前の画面に戻り、再入力します。

更新が完了すると、完了メッセージが表示され、アカウント情報詳細画面に戻ります。

前の画面に戻る場合は、「戻る」ボタンをクリックします。

<確認ダイアログ>

imponf.mhlw.go.jp の内容

更新しますか？

OK キャンセル

1.2.4 パスワード管理（忘れた場合、パスワード変更）

法人共通認証基盤を使用する申請者がパスワードを管理する場合、法人共通認証基盤にてパスワードの再発行や変更を実施してください。

(1) 法人共通認証基盤のログイン画面を起動します

「GビズIDでログイン」ボタンをクリックします。

<ログイン画面/申請者の場合>

医薬品等輸入確認情報システム

よくあるご質問 Language ▼ マニュアル 初めての方はこちら

G Biz IDを利用される方

G Biz IDでログイン G Biz IDを作成

G Biz IDは、1つのID・パスワードで様々な行政サービスにログインできるデジタル庁が提供するサービスです。

G Biz IDを利用されない方

ログインID ログイン

パスワード

パスワードを忘れた方はこちら

アカウントの作成はこちら

G Biz IDを利用せずに本システムのサービスをご利用することも可能です。その場合は、「アカウントの作成はこちら」から、アカウントを作成してください。

最新のお知らせ

掲載日	タイトル	更新日
表示 2023-01-01	よくあるご質問の掲載	2023-01-06
表示 2023-01-01	利用規約、プライバシーポリシー等の掲載	2023-01-06
表示 2023-01-01	マニュアルの掲載	2023-01-06

厚生労働省 (法人番号 6000012070001) 医薬品等輸入確認情報システム

このサイトについて ・利用規約 ・プライバシーポリシー ・ウェブアクセシビリティ ・御意見・問い合わせ

Copyright © Ministry of Health, Labour and Welfare, All Rights Reserved.

(2) アカウント ID とパスワードを入力します

パスワードを忘れた場合は、「パスワードを忘れた方はこちら」をクリックしてください。法人認証共通基盤にてパスワードリセットの手順を実施してください。

パスワードを変更する場合は、アカウント ID とパスワードを入力して、「ログイン」ボタンをクリックし、ログイン後に法人共通認証基盤にて、パスワードを変更してください。

<法人共通認証基盤 ログイン画面>

gBizID

🏠 ログイン

アカウントID (メールアドレス)	<input type="text" value="gBiz_user@"/>
パスワード	<input type="password" value="....."/>

ログイン

- 🔗 [パスワードを忘れた方はこちら](#)
- 🔗 [アカウントを持っていない方はこちら](#)

📄 ページ先頭へ

© 2019 Digital Agency, Government of Japan

1.3 法人共通認証基盤をご利用にならない方

1.3.1 申請者のユーザ登録

法人共通認証基盤を利用しない申請者が、ユーザ基本情報を登録する場合に使用する機能です。

(1) ユーザの登録画面を起動します

ログイン画面で「アカウントの作成はこちら」ボタンをクリックします。

<ログイン画面/申請者の場合>

医薬品等輸入確認情報システム

文字サイズの変更
標準 大 特大

よくあるご質問 Language ▼ マニュアル 初めての方はこちら

G Biz IDを利用される方

gBiz ID G Biz IDでログイン gBiz ID G Biz IDを作成

G Biz IDは、1つのID・パスワードで様々な行政サービスにログインできるデジタル庁が提供するサービスです。

G Biz IDを利用されない方

ログインID ログイン パスワードを忘れた方はこちら

パスワード アカウントの作成はこちら

G Biz IDを利用せずに本システムのサービスをご利用することも可能です。その場合は、「アカウントの作成はこちら」から、アカウントを作成してください。

最新のお知らせ

掲載日	タイトル	更新日
表示 2023-01-01	よくあるご質問の掲載	2023-01-06
表示 2023-01-01	利用規約、プライバシーポリシー等の掲載	2023-01-06
表示 2023-01-01	マニュアルの掲載	2023-01-06

厚生労働省
Ministry of Health, Labour and Welfare

厚生労働省 (法人番号 6000012070001) 医薬品等輸入確認情報システム
このサイトについて ・ 利用規約 ・ プライバシーポリシー ・ ウェブアクセシビリティ ・ 御意見・問い合わせ
Copyright © Ministry of Health, Labour and Welfare, All Rights Reserved.

(2) メールアドレスを入力します

メールアドレスの入力画面が表示されます。

メールアドレスを入力して、「確認メールを送信」ボタンをクリックしてください。

<メールアドレス入力>

医薬品等輸入確認情報システム

よくあるご質問 Language v マニュアル

メールアドレス入力

メールアドレス入力 メールアドレス認証 基本情報入力 送付先情報入力 入力内容確認

医薬品等輸入確認情報システムを利用する際に使用するメールアドレスを入力してください。
入力されたメールアドレスに本人確認を目的としたURLを付与したメールを送信します。

メールアドレス入力

メールアドレス XXX@XXX.XXX **確認メールを送信**

※迷惑メール等の受信拒否設定を行っている場合、確認メールが届かない場合がございますので、ご注意ください。

[上記でもメールが届かない方はこちら>](#)

戻る

厚生労働省 (法人番号 6000012070001) 医薬品等輸入確認情報システム
このサイトについて ・利用規約 ・プライバシーポリシー ・ウェブアクセシビリティ ・御意見・問い合わせ
Copyright © Ministry of Health, Labour and Welfare, All Rights Reserved.

※下記のような RFC 規約違反となるメールアドレスはご利用できません。

- アットマーク (@) の直前やメールアドレスの先頭にピリオド (.) がある (例: .xxxx.@xxxxxx)
- アットマーク (@) より前で、ピリオド (.) が連続している (例: xx..xx@xxxxxx)
- 半角英数字と一部の記号 (. ! # \$ % & ' * + - / = ? ^ _ { | } ~) 以外の文字を含んでいる (例: xx[xx@xxxxxx)
- アットマーク (@) より後ろに存在しないドメインを指定している

入力が完了したら、「確認メールを送信」ボタンをクリックしてください。

ログイン画面に戻る場合は、「戻る」ボタンをクリックします。

(3) メール記載の URL へ遷移します

アカウントの新規登録の申請を受付けた旨を通知するメールが届きます。
添付の URL リンクをクリックして、メールアドレス認証ページに移動してください。

<メール内容>

<メール内容>

医薬品等輸入確認情報システムからの通知案内

医薬品等輸入確認情報システムのご利用、誠にありがとうございます。
本システムを利用するにあたり、下記 URL にアクセスしてアカウント登録を行ってください。

メールアドレス認証ページ：

https://impcnf.mhlw.go.jp/aicpub/_link.do?i=IO_S010620&p=20b4c43782254dcbb3b4301dfc245be4&p=/aicpte

※ご案内のメール内容につきまして、身に覚えがない場合は、本メールを破棄ください。
また、本メールは送信専用アドレスを使用しているため、返信されても受信できません。
ご了承ください。

<メールアドレス認証/申請者(ローカル認証)>

- ① 医療従事者用のアカウントを作成する場合は「医療従事者用のアカウントの作成」ボタンをクリックしてください。
- ② 個人アカウントを作成する場合は「個人アカウントの作成」ボタンをクリックしてください。
- ③ 法人アカウントを作成する場合は「法人アカウントの作成」ボタンをクリックしてください。

アカウントの種類と定義

アカウントの種類	定義
医療従事者	医師免許、歯科医師免許、獣医師免許、あん摩マッサージ指圧師免許、はり師免許、きゅう師免許及び柔道整復師免許のいずれかを持つ方
個人	医療従事者ではない一般の個人
法人	日本国内に本店又は主たる事務所を有する法人

(4) アカウント基本情報を入力します

アカウント基本情報の入力画面が表示されます。

必要な項目を入力してください。

※画面は法人アカウントの画面ですが、医療従事者用アカウントや個人アカウントの場合も、同じ手順となります。

<アカウント基本情報入力/法人アカウント>

医療品等輸入確認情報システム

よくあるご質問 Language ▼ マニュアル

アカウント基本情報入力

メールアドレス入力 メールアドレス認証 **基本情報入力** 送付先情報入力 入力内容確認

基本情報入力

法人名	〇〇株式会社	担当者氏名	医薬 花子
法人代表者役職	代表取締役社長	担当者連絡先	080-0000-0000
法人代表者氏名	厚生 太郎		
郵便番号	1008916	住所検索	
都道府県	東京都		
市区町村・町域	千代田区麩が関		
丁目・番地・号等	〇-△		
連絡先	03-0000-0000		
業許可等の有無及びその種類	第一種医薬品製造販売業許可		
メールアドレス			
パスワード			
パスワード (確認用)			
利用規約※	利用規約とプライバシーポリシーに同意の上、確認画面へお進みください。 <input type="checkbox"/>		

利用規約・プライバシーポリシー

戻る 次へ

厚生労働省 (法人番号 6000012070001) 医療品等輸入確認情報システム
このサイトについて ・利用規約 ・プライバシーポリシー ・ウェブアクセシビリティ ・御意見・問い合わせ
Copyright © Ministry of Health, Labour and Welfare, All Rights Reserved.

TOP

※オレンジの入力欄は入力必須項目です。

① 郵便番号を入力してください。

※ 郵便番号はハイフン不要の半角数字 3 桁以上 7 桁以内で入力してください。

※ 国外在住者からの申請の場合、「都道府県」「市区町村・町域」にスペースを入力して頂き、「丁目・番地・号等」項目に全て記載してください。

② 電話番号を入力してください。

※ 電話番号は半角数字、「- (ハイフン)」又は「+」のみ入力してください。

③ パスワードを入力してください。

※ パスワードの入力ルールは以下の全てを充たす必要があります。

1. 8 桁以上であること。

2. パスワード=パスワード (確認用) の入力内容が同一であること。

3. パスワード入力文字は以下の文字列であること。

- ・英字と数字の混在であること。
- ・記号は下記のみであること。

! # \$ % () * + , - . / : = ? @ [] ^ _

- ④ 利用規約・プライバシーポリシーの内容をご確認の上、チェックを入れてください。
- ⑤ 前の画面に戻る場合は、「戻る」ボタンをクリックします。
- ⑥ 全ての入力が完了したら、「次へ」ボタンをクリックしてください。次の画面に遷移します。

(5) 送付先情報を入力します

輸入品の送付先に関する情報の入力画面が表示されます。
必要な項目を入力してください。

<送付先情報入力>

- ① 複数の送付先を登録する場合は、「+」ボタンをクリックして行を追加してください。
- ② 行を削除する場合は対象の行をチェックして、①の「-」ボタンをクリックしてください。
- ③ 前の画面に戻る場合は、「戻る」ボタンをクリックします。
- ④ 全ての入力が完了したら、「次へ」ボタンをクリックしてください。次の画面に遷移します。

※ 入力する行を追加・削除する操作について

入力する行を追加する場合は、「+」ボタンをクリックすると、以下のように、入力する行が追加されます。

<送付先情報入力>

入力する行を削除する場合は、①対象の行をチェックして、②「-」ボタンをクリックすると、以下のように、入力する行が削除されます。

<送付先情報入力>

※ 入力する行を追加・削除する操作は、他の画面でも同様の操作となります。

(6) 入力内容を確認した後、登録をします

入力内容確認画面が表示されるので、入力内容に誤りや漏れがないか確認します。

※画面は法人アカウントの画面ですが、医療従事者用アカウントや個人アカウントの場合も、同じ手順となります。

<入力内容確認/法人アカウント>

文字サイズの変更
標準 大 特大

[よくあるご質問](#) | [Language ▼](#) | [マニュアル](#)

入力内容確認

メールアドレス入力 > メールアドレス認証 > 基本情報入力 > 送付先情報入力 > **入力内容確認**

申請を代行者に委任される方は代行権メンテナンス画面より代行権設定を行ってください。

基本情報		送付先情報	
法人名	〇〇株式会社	送付先名称	〇〇クリニック
法人代表者役職	代表取締役社長	郵便番号	1008916
法人代表者氏名	厚生太郎	住所	東京都千代田区霞が関〇-△
担当者氏名	医薬花子	連絡先	03-0000-0000
担当者連絡先	080-0000-0000		
郵便番号	1008916		
住所	東京都千代田区霞が関〇-△		
連絡先	03-0000-0000		
業許可等の有無及びその種類	第一種医薬品製造販売業許可		
メールアドレス	*****		
パスワード	*****		

[戻る](#) [登録](#)

厚生労働省 (法人番号 6000012070001) | 医薬品等輸入確認情報システム

このサイトについて | 利用規約 | プライバシーポリシー | ウェブアクセシビリティ | 御意見・問い合わせ

Copyright © Ministry of Health, Labour and Welfare, All Rights Reserved.

[TOP](#)

入力内容に誤りや漏れがなければ、「登録」ボタンをクリックして、アカウント基本情報の登録を行います。

確認ダイアログが表示されたら、「OK」をクリックしてください。

入力内容に誤りや漏れがある場合は、「戻る」ボタンをクリックして、前の画面に戻り、再入力します。登録が完了すると、完了メッセージが表示され、ホーム画面に遷移します。

<確認ダイアログ>

impconf.mhlw.go.jp の内容

登録しますか？

[OK](#) [キャンセル](#)

1.3.2 ログイン方法

法人共通認証基盤を使用せず、申請者が医薬品等輸入確認情報システムにログインする機能です。

(1) ログイン ID とパスワードを入力します

ログイン ID とパスワードを入力して、「ログイン」ボタンをクリックします。

<ログイン画面/申請者>

医薬品等輸入確認情報システム

よくあるご質問 Language ▼ マニュアル 初めての方はこちら

文字サイズの変更 標準 大 特大

G Biz ID利用者の方

G Biz IDでログイン G Biz IDを作成

G Biz IDは、1つのID・パスワードで様々な行政サービスにログインできるデジタル庁が提供するサービスです。

G Biz IDを利用されない方

ログインID ログイン

パスワード

パスワードを忘れた方はこちら

アカウントの作成はこちら

G Biz IDを利用せずに本システムのサービスをご利用することも可能です。その場合は、「アカウントの作成はこちら」から、アカウントを作成してください。

最新のお知らせ

掲載日	タイトル	更新日
表示 2023-01-01	よくあるご質問の掲載	2023-01-06
表示 2023-01-01	利用規約、プライバシーポリシー等の掲載	2023-01-06
表示 2023-01-01	マニュアルの掲載	2023-01-06

厚生労働省 (法人番号 6000012070001) 医薬品等輸入確認情報システム

このサイトについて ・利用規約 ・プライバシーポリシー ・ウェブアクセシビリティ ・御意見・問い合わせ

Copyright © Ministry of Health, Labour and Welfare, All Rights Reserved.

※ ログイン ID を忘れた場合は、下記ヘルプデスクまでお問い合わせください。

TEL : 080-9190-3322

メール : TDEN-aic-helpdesk@toshiba.co.jp

受付時間 : 09:00-18:00 (平日)

(2) ワンタイムパスワード入力画面が表示されます

登録メールアドレスに送信されたワンタイムパスワードを入力して認証します。

<ワンタイムパスワード入力/申請者>

**医薬品等輸入確認情報システム**文字サイズの変更
標準 大 特大

[よくあるご質問](#) | [Language ▼](#) | [マニュアル](#)

ワンタイムパスワード入力

医薬品等輸入確認情報システムに登録をしているメールアドレスにワンタイムパスワードを送信しました。
5分以内にワンタイムパスワードを入力してください。

ワンタイムパスワード入力欄

ワンタイムパスワード

[ログイン画面へ](#)

**厚生労働省**
Ministry of Health, Labour and Welfare

厚生労働省 (法人番号 6000012070001) | 医薬品等輸入確認情報システム |

[このサイトについて](#) | [利用規約](#) | [プライバシーポリシー](#) | [ウェブアクセシビリティ](#) | [御意見・問い合わせ](#)

Copyright © Ministry of Health, Labour and Welfare, All Rights Reserved.

(3) ホーム画面が表示されます

ワンタイムパスワード入力後に、ホーム画面が表示されます。

<ホーム画面/申請者>

[ログアウト](#)
文字サイズの変更
標準 大 特大

 **医薬品等輸入確認情報システム**

ホーム | 申請 v | 申請状況 | アカウント情報 | よくあるご質問 | Language v | 代行権管理 | マニュアル

申請/届出

個人使用のために輸入

医師等が治療等に用いるために輸入

試験研究用に輸入

一括申請

パーソナライズ

申請状況の照会

アカウント情報

申請時の注意

(1) 本システムの操作等に関する問合せ先
本システムの操作・仕様については、下記へお問い合わせください。
受付時間：9:00～18:00（平日）
TEL：080-9190-3322（代表）
MAIL：TDEN-aic-helpdesk@ml.toshiba.co.jp

お電話・メールでのお問い合わせは順番に回答しておりますが、大変混雑しますので、お問い合わせいただく前に、画面上部の「マニュアル」や「よくあるご質問」をご確認いただけますと、お問い合わせ内容に対する解決策が見つかるかもしれません。ぜひご利用ください。

(2) ご自身で医薬品等を日本国内に持ち込まれる方向け
ご自身で医薬品等を日本国内に持ち込まれる場合、入力方法が特殊であるため、注意事項やインフォメーションアイコン（「i」のアイコン）をよくお読みください。

最新のお知らせ

	掲載日	タイトル	更新日
表示	2023-01-01	よくあるご質問の掲載	2023-01-06
表示	2023-01-01	利用規約、プライバシーポリシー等の掲載	2023-01-06
表示	2023-01-01	マニュアルの掲載	2023-01-06

厚生労働省
Ministry of Health, Labour and Welfare

厚生労働省（法人番号 6000012070001） 医薬品等輸入確認情報システム
・このサイトについて ・利用規約 ・プライバシーポリシー ・ウェブアクセシビリティ ・御意見・問い合わせ
Copyright © Ministry of Health, Labour and Welfare, All Rights Reserved.

▲
TOP

1.3.3 申請者のユーザ情報変更

法人共通認証基盤を利用しない申請者が、ユーザ基本情報を修正登録する場合に使用する機能です。

(1) ユーザ情報の変更画面を起動します

「1.3.2 ログイン方法ログイン方法」記載の手順を実施して、ホーム画面を表示します。
ホーム画面の「アカウント情報」をクリックします。

<ホーム画面/申請者>

	掲載日	タイトル	更新日
表示	2023-01-01	よくあるご質問の掲載	2023-01-06
表示	2023-01-01	利用規約、プライバシーポリシー等の掲載	2023-01-06
表示	2023-01-01	マニュアルの掲載	2023-01-06

アカウント情報詳細画面が表示されますので、「修正」ボタンをクリックします。

ホーム画面に戻る場合は、「戻る」ボタンをクリックします。

※画面は法人アカウントの画面ですが、医療従事者用アカウントや個人アカウントの場合も、同じ手順となります。

<アカウント情報詳細／法人アカウントの場合>

医薬品等輸入確認情報システム

ログアウト

文字サイズの変更

標準 大 特大

ホーム 申請 v 申請状況 アカウント情報 よくあるご質問 Language v 代行権管理 マニュアル

アカウント情報詳細

基本情報		送付先情報	
法人名	〇〇株式会社	送付先名称	〇〇クリニック
法人代表者役職	代表取締役社長	郵便番号	1008916
法人代表者氏名	厚生太郎	住所	東京都千代田区轟が関〇-△
担当者氏名	医薬花子	連絡先	03-0000-0000
担当者連絡先	080-0000-0000		
郵便番号	1008916		
住所	東京都千代田区轟が関〇-△		
連絡先	03-0000-0000		
業許可等の有無及びその種類	第一種医薬品製造販売業許可		
メールアドレス			

戻る 修正 メールアドレス修正 パスワード変更

厚生労働省 (法人番号 6000012070001) 医薬品等輸入確認情報システム

このサイトについて ・利用規約 ・プライバシーポリシー ・ウェブアクセシビリティ ・御意見・問い合わせ

Copyright © Ministry of Health, Labour and Welfare, All Rights Reserved.

TOP

(2) 基本情報を修正します

基本情報の入力画面が表示されます。

修正が必要な項目を変更してください。

※画面は法人アカウントの画面ですが、医療従事者用アカウントや個人アカウントの場合も、同じ手順となります。

<基本情報変更：法人アカウント>

法人名	〇〇株式会社	担当者氏名	医薬花子
法人代表者役職	代表取締役社長	担当者連絡先	080-0000-0000
法人代表者氏名	厚生太郎		
郵便番号	1008916	住所検索	
都道府県	東京都		
市区町村・町域	千代田区麹が関		
丁目・番地・号等	〇-△		
連絡先	03-0000-0000		
業許可等の有無及びその種類	第一種医薬品製造販売業許可		
メールアドレス			

At the bottom of the form, there are two buttons: '戻る' (Back) and '次へ' (Next). The '次へ' button is highlighted with a red box.

修正が完了したら、「次へ」ボタンをクリックしてください。

修正を行わずに、アカウント情報詳細画面に戻る場合は、「戻る」ボタンをクリックします。

(3) 送付先情報を入力します

輸入品の送付先に関する情報の入力画面が表示されます。
必要な項目を入力してください。

<送付先情報入力>

医薬品等輸入確認情報システム

ログアウト

文字サイズの変更

標準 大 特大

ホーム 申請 v 申請状況 アカウント情報 よくあるご質問 Language v 代行権管理 マニュアル

送付先情報入力

送付先情報

① + -

送付先名称 〇〇クリニック

郵便番号 1008916 住所検索

②

都道府県 東京都

市区町村・町域 千代田区霞が関

丁目・番地・号等 〇-△

連絡先 03-0000-0000

③ 戻る ④ 次へ

厚生労働省 (法人番号 6000012070001) 医薬品等輸入確認情報システム

このサイトについて ・利用規約 ・プライバシーポリシー ・ウェブアクセシビリティ ・御意見・問い合わせ

Copyright © Ministry of Health, Labour and Welfare, All Rights Reserved.

TOP

- ① 複数の送付先を登録する場合は、「+」ボタンをクリックして行を追加してください。
- ② 行を削除する場合は対象の行をチェックして、①の「-」ボタンをクリックしてください。
- ③ 前の画面に戻る場合は、「戻る」ボタンをクリックします。
- ④ 全ての入力が完了したら、「次へ」ボタンをクリックしてください。次の画面に遷移します。

(4) 入力内容を確認した後、登録をします

入力内容確認画面が表示されるので、入力内容に誤りや漏れがないか確認します。

※画面は法人アカウントの画面ですが、医療従事者用アカウントや個人アカウントの場合も、同じ手順となります。

<入力内容確認/法人アカウント>

医薬品等輸入確認情報システム

ログアウト

文字サイズの変更

標準 大 特大

ホーム 申請 v 申請状況 アカウント情報 よくあるご質問 Language v 代行権管理 マニュアル

入力内容確認

基本情報	送付先情報
法人名	〇〇株式会社
法人代表者役職	代表取締役社長
法人代表者氏名	厚生太郎
担当者氏名	医薬花子
担当者連絡先	080-0000-0000
郵便番号	1008916
住所	東京都千代田区轟が関〇-△
連絡先	03-0000-0000
業許可等の有無及びその種類	第一種医薬品製造販売業許可
メールアドレス	

送付先名称：〇〇クリニック
郵便番号：1008916
住所：東京都千代田区轟が関〇-△
連絡先：03-0000-0000

戻る 更新

厚生労働省 Ministry of Health, Labour and Welfare

厚生労働省 (法人番号 6000012070001) 医薬品等輸入確認情報システム
このサイトについて ・ 利用規約 ・ プライバシーポリシー ・ ウェブアクセシビリティ ・ 御意見・問い合わせ
Copyright © Ministry of Health, Labour and Welfare, All Rights Reserved.

TOP

入力内容に誤りや漏れがなければ、「更新」ボタンをクリックして、アカウント基本情報の更新を行います。

確認ダイアログが表示されたら、「OK」をクリックしてください。

入力内容に誤りや漏れがある場合は、「戻る」ボタンをクリックして、前の画面に戻り、再入力します。

更新が完了すると、完了メッセージが表示され、アカウント情報詳細画面に戻ります。

トップメニューに戻る場合は、「戻る」ボタンをクリックします。

<確認ダイアログ>

impconf.mhlw.go.jp の内容

更新しますか?

OK キャンセル

1.3.4 パスワード管理（忘れた場合）

パスワードを忘れた、再設定する場合に使用する機能です。

(1) パスワードを忘れた場合の画面を起動します

ログイン画面で「パスワードを忘れた方はこちら」ボタンをクリックします。

<ログイン画面/申請者>

医薬品等輸入確認情報システム

文字サイズの変更
標準 大 特大

よくあるご質問 Language ▼ マニュアル 初めての方はこちら

G Biz ID を利用される方

gBiz ID G Biz ID でログイン G Biz ID G Biz ID を作成

G Biz ID は、1 つの ID ・パスワードで様々な行政サービスにログインできるデジタル庁が提供するサービスです。

G Biz ID を利用されない方

ログインID ログイン

パスワード

パスワードを忘れた方はこちら

アカウントの作成はこちら

G Biz ID を利用せずに本システムのサービスをご利用することも可能です。その場合は、「アカウントの作成はこちら」から、アカウントを作成してください。

最新のお知らせ

掲載日	タイトル	更新日
表示 2023-01-01	よくあるご質問の掲載	2023-01-06
表示 2023-01-01	利用規約、プライバシーポリシー等の掲載	2023-01-06
表示 2023-01-01	マニュアルの掲載	2023-01-06

厚生労働省 (法人番号 6000012070001) 医薬品等輸入確認情報システム
このサイトについて ・利用規約 ・プライバシーポリシー ・ウェブアクセシビリティ ・御意見・問い合わせ
Copyright © Ministry of Health, Labour and Welfare, All Rights Reserved.

(2) ログイン ID を入力します

パスワード再発行用の画面が表示されます。

<ログイン ID 確認>

パスワードを再発行したいログイン ID（登録メールアドレス）を入力して、「確認」ボタンをクリックしてください。

ログイン画面に戻る場合は、「戻る」ボタンをクリックします。

(3)ワンタイムパスワードを入力します

上記の手続きが完了すると、パスワード変更の案内メールが届きます。

<メール内容>

<メール内容>

医薬品等輸入確認情報システムからの通知案内

本メール登録者に対するパスワード変更を受け付けました。

パスワード変更手続きを行うにあたり、下記の認証コードを入力してください。

ワンタイムパスワード : 0000000000

※ご案内のメール内容につきまして、身に覚えがない場合は、本メールを破棄ください。

また、本メールは送信専用アドレスを使用しているため、返信されても受信できません。

ご了承ください。

<ワンタイムパスワード入力>

 医薬品等輸入確認情報システム 文字サイズの変更
標準 大 特大

よくあるご質問 Language v マニュアル

 ワンタイムパスワード入力

医薬品等輸入確認情報システムに登録をしているメールアドレスにワンタイムパスワードを送信しました。
5分以内にワンタイムパスワードを入力してください。

ワンタイムパスワード入力

ワンタイムパスワード

 厚生労働省 厚生労働省 (法人番号 6000012070001) 医薬品等輸入確認情報システム
・このサイトについて ・利用規約 ・プライバシーポリシー ・ウェブアクセシビリティ ・御意見・問い合わせ
Copyright © Ministry of Health, Labour and Welfare, All Rights Reserved.

メールに記載されたワンタイムパスワードを入力して、「認証」ボタンをクリックしてください。
ログイン画面に戻る場合は、「ログイン画面へ」ボタンをクリックします。

(4) パスワードを再発行して登録します

パスワードを再発行するための画面が表示されます。

新しいパスワードを「パスワード」と「パスワード（確認用）」に入力し、「確定」ボタンをクリックしてください。

<パスワード再発行>

医薬品等輸入確認情報システム

よくあるご質問 Language ▼ マニュアル ログアウト

文字サイズの変更 標準 大 特大

パスワード再発行

新たに登録するパスワードを入力してください。

新規パスワード入力

パスワード

パスワード (確認用)

確定

厚生労働省 (法人番号 6000012070001) 医薬品等輸入確認情報システム
このサイトについて ・ 利用規約 ・ プライバシーポリシー ・ ウェブアクセシビリティ ・ 御意見・お問い合わせ
Copyright © Ministry of Health, Labour and Welfare, All Rights Reserved.

パスワードの再発行が完了となり、更新後画面が表示されます。

<更新後画面>

医薬品等輸入確認情報システム

よくあるご質問 Language ▼ マニュアル ログアウト

文字サイズの変更 標準 大 特大

パスワード再発行

更新しました。

パスワードの再発行が完了しました。

ログイン画面より更新したパスワードでログインしお手続きを行ってください。

ログイン画面へ

厚生労働省 (法人番号 6000012070001) 医薬品等輸入確認情報システム
このサイトについて ・ 利用規約 ・ プライバシーポリシー ・ ウェブアクセシビリティ ・ 御意見・お問い合わせ
Copyright © Ministry of Health, Labour and Welfare, All Rights Reserved.

「ログイン画面へ」ボタンをクリックして、ログイン画面に戻ります。

1.3.5 パスワード管理（パスワード変更）

パスワードを変更する場合に使用する機能です。

(1) パスワード変更画面を起動します

「1.3.2 ログイン方法ログイン方法」記載の手順を実施して、ホーム画面を表示します。
ホーム画面の「アカウント情報」をクリックします。

<ホーム画面/申請者>

医薬品等輸入確認情報システム

ログアウト

文字サイズの変更
標準 大 特大

ホーム 申請 v 申請状況 アカウント情報 よくあるご質問 Language v 代行権管理 マニュアル

申請/届出

- 個人使用のために輸入
- 医師等が治療等に用いるために輸入
- 試験研究用に輸入
- 一括申請

パーソナライズ

- 申請状況の照会
- アカウント情報**

申請時の注意

(1) 本システムの操作等に関する問合せ先
本システムの操作・仕様については、下記へお問い合わせください。
受付時間：9:00～18:00（平日）
TEL：080-9190-3322（代表）
MAIL：TDEN-aic-helpdesk@ml.toshiba.co.jp

お電話・メールでのお問い合わせは順番に回答しておりますが、大変混雑しますので、お問い合わせいただく前に、画面上部の「マニュアル」や「よくあるご質問」をご確認いただきますと、お問い合わせ内容に対する解決策が見つかるかもしれません。ぜひご活用ください。

(2) ご自身で医薬品等を日本国内に持ち込まれる方向け
ご自身で医薬品等を日本国内に持ち込まれる場合、入力方法が特殊であるため、注意事項やインフォメーションアイコン（「i」のアイコン）をよくお読みください。

最新のお知らせ

	掲載日	タイトル	更新日
表示	2023-01-01	よくあるご質問の掲載	2023-01-06
表示	2023-01-01	利用規約、プライバシーポリシー等の掲載	2023-01-06
表示	2023-01-01	マニュアルの掲載	2023-01-06

厚生労働省
Ministry of Health, Labour and Welfare

厚生労働省（法人番号 6000012070001） 医薬品等輸入確認情報システム
このサイトについて ・利用規約 ・プライバシーポリシー ・ウェブアクセシビリティ ・御意見・問い合わせ
Copyright © Ministry of Health, Labour and Welfare, All Rights Reserved.

TOP

アカウント情報詳細画面が表示されますので、「パスワード変更」ボタンをクリックします。

※画面は法人アカウントの画面ですが、医療従事者用アカウントや個人アカウントの場合も、同じ手順となります。

<アカウント情報詳細／法人アカウント>

医薬品等輸入確認情報システム

ログアウト 文字サイズの変更

ホーム 申請 v 申請状況 アカウント情報 よくあるご質問 Language v 代行権管理 マニュアル

アカウント情報詳細

基本情報		送付先情報
法人名	〇〇株式会社	
法人代表者役職	代表取締役社長	送付先名称：〇〇クリニック
法人代表者氏名	厚生太郎	郵便番号：1008916
担当者氏名	医薬花子	住所：東京都千代田区轟が関〇-△
担当者連絡先	080-0000-0000	連絡先：03-0000-0000
郵便番号	1008916	
住所	東京都千代田区轟が関〇-△	
連絡先	03-0000-0000	
業許可等の有無及びその種類	第一種医薬品製造販売業許可	
メールアドレス		

戻る 修正 メールアドレス修正 **パスワード変更**

厚生労働省 (法人番号 6000012070001) 医薬品等輸入確認情報システム
このサイトについて ・ 利用規約 ・ プライバシーポリシー ・ ウェブアクセシビリティ ・ 御意見・問い合わせ
Copyright © Ministry of Health, Labour and Welfare, All Rights Reserved.

TOP

(2) 変更前後のパスワードを入力します

パスワードの変更画面が表示されます。

※画面は法人アカウントの画面ですが、医療従事者用アカウントや個人アカウントの場合も、同じ手順となります。

<パスワード変更／法人アカウント>

法人名	〇〇株式会社	担当者氏名	医薬花子
法人代表者役職	代表取締役社長	担当者連絡先	080-0000-0000
法人代表者氏名	厚生太郎		
郵便番号	1008916		
都道府県	東京都		
市区町村・町域	千代田区麹が関		
丁目・番地・号等	〇-△		
連絡先	03-0000-0000		
業許可等の有無及びその種類	第一種医薬品製造販売業許可		
メールアドレス			
変更前パスワード			
変更後パスワード			
パスワード確認			

At the bottom of the form, there are two buttons: '戻る' (Back) and '更新' (Update). The '更新' button is highlighted with a red box.

The footer of the page includes the logo of the Ministry of Health, Labour and Welfare (厚生労働省) and the text: '厚生労働省 (法人番号 6000012070001) 医薬品等輸入確認情報システム' and 'Copyright © Ministry of Health, Labour and Welfare, All Rights Reserved.'

現在のパスワードを「変更前パスワード」に入力してください。

新しいパスワードを「変更後パスワード」と「パスワード確認」に入力し、「更新」ボタンをクリックしてください。

パスワードの変更が完了すると、完了メッセージが表示され、アカウント情報詳細画面に戻ります。アカウント情報詳細画面に戻る場合は、「戻る」ボタンをクリックします。

1.3.6 メールアドレス変更

メールアドレスを変更する場合に使用する機能です。

(1) メールアドレス変更画面を起動します

「1.3.2 ログイン方法ログイン方法」記載の手順を実施して、ホーム画面を表示します。
ホーム画面の「アカウント情報」をクリックします。

<ホーム画面/申請者>

医薬品等輸入確認情報システム

ログアウト 文字サイズの変更 標準 大 特大

ホーム 申請 v 申請状況 アカウント情報 よくあるご質問 Language v 代行権管理 マニュアル

申請/届出

個人使用のために輸入 医師等が治療等に用いるために輸入 試験研究用に輸入 一括申請

パーソナライズ

申請状況の照会 アカウント情報

申請時の注意

(1) 本システムの操作等に関する問合せ先
本システムの操作・仕様については、下記へお問い合わせください。
受付時間：9:00～18:00（平日）
TEL：080-9190-3322（代表）
MAIL：TDEN-aic-helpdesk@ml.toshiba.co.jp

お電話・メールでのお問い合わせは順番に回答しておりますが、大変混雑しますので、お問い合わせいただく前に、画面上部の「マニュアル」や「よくあるご質問」をご確認いただきますと、お問い合わせ内容に対する解決策が見つかるかもしれません。ぜひご活用ください。

(2) ご自身で医薬品等を日本国内に持ち込まれる方向け
ご自身で医薬品等を日本国内に持ち込まれる場合、入力方法が特殊であるため、注意事項やインフォメーションアイコン（「i」のアイコン）をよくお読みください。

最新のお知らせ

	掲載日	タイトル	更新日
表示	2023-01-01	よくあるご質問の掲載	2023-01-06
表示	2023-01-01	利用規約、プライバシーポリシー等の掲載	2023-01-06
表示	2023-01-01	マニュアルの掲載	2023-01-06

厚生労働省 Ministry of Health, Labour and Welfare
厚生労働省（法人番号 6000012070001） 医薬品等輸入確認情報システム
このサイトについて ・利用規約 ・プライバシーポリシー ・ウェブアクセシビリティ ・御意見・問い合わせ
Copyright © Ministry of Health, Labour and Welfare, All Rights Reserved.

TOP

アカウント情報詳細画面が表示されますので、「メールアドレス修正」ボタンをクリックします。

※画面は法人アカウントの画面ですが、医療従事者用アカウントや個人アカウントの場合も、同じ手順となります。

<アカウント情報詳細／法人アカウント>

[ログアウト](#)

文字サイズの変更
[標準](#) [大](#) [特大](#)

ホーム | [申請](#) v | [申請状況](#) | [アカウント情報](#) | [よくあるご質問](#) | [Language](#) v | [代行権管理](#) | [マニュアル](#)

アカウント情報詳細

基本情報		送付先情報	
法人名	〇〇株式会社	送付先名称：〇〇クリニック	
法人代表者役職	代表取締役社長	郵便番号：1008916	
法人代表者氏名	厚生太郎	住所：東京都千代田区霞が関〇-△	
担当者氏名	医薬花子	連絡先：03-0000-0000	
担当者連絡先	080-0000-0000		
郵便番号	1008916		
住所	東京都千代田区霞が関〇-△		
連絡先	03-0000-0000		
業許可等の有無及びその種類	第一種医薬品製造販売業許可		
メールアドレス	<input type="text"/>		

[戻る](#) | [修正](#) | [メールアドレス修正](#) | [パスワード変更](#)

厚生労働省 (法人番号 6000012070001) | 医薬品等輸入確認情報システム
このサイトについて | [利用規約](#) | [プライバシーポリシー](#) | [ウェブアクセシビリティ](#) | [御意見・問い合わせ](#)
Copyright © Ministry of Health, Labour and Welfare, All Rights Reserved.

[TOP](#)

(2) メールアドレスを入力します

メールアドレスの入力画面が表示されます。

メールアドレスを入力して、「確認メールを送信」ボタンをクリックしてください。

<メールアドレス入力>

 医薬品等輸入確認情報システム ログアウト

文字サイズの変更
標準 大 特大

ホーム 申請 v 申請状況 アカウント情報 よくあるご質問 Language v 代行権管理 マニュアル

メールアドレス入力

医薬品等輸入確認情報システムを利用する際に使用するメールアドレスを入力してください。
入力されたメールアドレスに本人確認を目的としたワンタイムパスワードを付与したメールを送信します。

メールアドレス入力

メールアドレス 確認メールを送信

※迷惑メール等の受信拒否設定を行っている場合、確認メールが届かない場合がございますので、ご注意ください。

[上記でもメールが届かない方はこちら>](#)

戻る

 ひとくらし、あいちのために
厚生労働省
Ministry of Health, Labour and Welfare

厚生労働省 (法人番号 6000012070001)  医薬品等輸入確認情報システム 
・このサイトについて ・利用規約 ・プライバシーポリシー ・ウェブアクセシビリティ ・御意見・問い合わせ
Copyright © Ministry of Health, Labour and Welfare, All Rights Reserved.

(3)ワンタイムパスワードを入力します

上記の手続きが完了すると、パスワード変更の案内メールが届きます。

<メール内容>

<メール内容>

医薬品等輸入確認情報システムからの通知案内

本メール登録者に対するメールアドレス変更を受け付けました。

メールアドレス変更手続きを行うにあたり、下記の認証コードを入力してください。

ワンタイムパスワード : 0000000000

※ご案内のメール内容につきまして、身に覚えがない場合は、本メールを破棄ください。

また、本メールは送信専用アドレスを使用しているため、返信されても受信できません。

ご了承ください。

<ワンタイムパスワード入力>

[ログアウト](#)

文字サイズの変更
標準 大 特大

ホーム 申請 v 申請状況 アカウント情報 よくあるご質問 Language v 代行権管理 マニュアル

ワンタイムパスワード入力

❶ ご入力いただきましたメールアドレスにご案内メールをお送りしております。
メールに記載の内容で手続きをお願いいたします。

ご入力いただきましたメールアドレスにワンタイムパスワードを送信しました。
5分以内にワンタイムパスワードを入力してください。

ワンタイムパスワード入力

ワンタイムパスワード

厚生労働省 (法人番号 6000012070001) 医薬品等輸入確認情報システム
このサイトについて ・ 利用規約 ・ プライバシーポリシー ・ ウェブアクセシビリティ ・ 御意見・問い合わせ
Copyright © Ministry of Health, Labour and Welfare, All Rights Reserved.

メールに記載されたワンタイムパスワードを入力して、「認証」ボタンをクリックしてください。

(4)変更後のメールアドレスを確認します

アカウント情報詳細画面が表示されますので、メールアドレスが変更されたことを確認してください。
※画面は法人アカウントの画面ですが、医療従事者用アカウントや個人アカウントの場合も、同じ手順となります。

<アカウント情報詳細／法人アカウント>

基本情報	
法人名	〇〇株式会社
法人代表者役職	代表取締役社長
法人代表者氏名	厚生太郎
担当者氏名	医薬花子
担当者連絡先	080-0000-0000
郵便番号	1008916
住所	東京都千代田区轟が関〇-△
連絡先	03-0000-0000
業許可等の有無及びその種類	第一種医薬品製造販売業許可
メールアドレス	[Redacted]

The '送付先情報' section contains the following details:

送付先情報	
送付先名称	〇〇クリニック
郵便番号	1008916
住所	東京都千代田区轟が関〇-△
連絡先	03-0000-0000

At the bottom of the page, there are buttons for '戻る' (Back), '修正' (Edit), 'メールアドレス修正' (Edit Email Address), and 'パスワード変更' (Change Password). The footer includes the logo of the Ministry of Health, Labour and Welfare (厚生労働省) and the text: '厚生労働省 (法人番号 6000012070001) 医薬品等輸入確認情報システム' and 'Copyright © Ministry of Health, Labour and Welfare, All Rights Reserved.' There is also a 'TOP' button in the bottom right corner.

1.4 代行権を登録

1.4.1 代行者情報を登録する場合

申請者が代行者情報を登録する場合に使用する機能です。代行権とは、本システムにおいて、申請者の承認を経ずに代行申請手続きを行える権限のことです。

代行権の設定とは、輸入代行業者等の代行者に代行権及び代行期間を設定する機能です。

代行者による申請時に、代行権の設定がない場合や有効期間が切れた場合は、申請者本人による承認が必要になります。

(1) 代行権メンテナンス画面を起動します

ホーム画面のヘッダにある、「代行権管理」ボタンをクリックします。

<ホーム画面/申請者>

医薬品等輸入確認情報システム

ログアウト 文字サイズの変更 標準 大 特大

ホーム 申請 v 申請状況 アカウント情報 よくあるご質問 Language v **代行権管理** マニュアル

申請/届出

- 個人使用のために輸入
- 医師等が治療等に用いるために輸入
- 試験研究用に輸入
- 一括申請

パーソナライズ

- 申請状況の照会
- アカウント情報

申請時の注意

(1) 本システムの操作等に関する問合せ先
本システムの操作・仕様については、下記へお問い合わせください。
受付時間：9:00～18:00（平日）
TEL：080-9190-3322（代表）
MAIL：TDEN-aic-helpdesk@mi.toshiba.co.jp

お電話・メールでのお問い合わせは順番に回答しておりますが、大変混雑しますので、お問い合わせいただく前に、画面上部の「マニュアル」や「よくあるご質問」をご確認いただきますと、お問い合わせ内容に対する解決策が見つかるかもしれません。ぜひご活用ください。

(2) ご自身で医薬品等を日本国内に持ち込まれる方向け
ご自身で医薬品等を日本国内に持ち込まれる場合、入力方法が特殊であるため、注意事項やインフォメーションアイコン（「i」のアイコン）をよくお読みください。

最新のお知らせ

	掲載日	タイトル	更新日
表示	2023-01-01	よくあるご質問の掲載	2023-01-06
表示	2023-01-01	利用規約、プライバシーポリシー等の掲載	2023-01-06
表示	2023-01-01	マニュアルの掲載	2023-01-06

厚生労働省 (法人番号 6000012070001) 医薬品等輸入確認情報システム
このサイトについて ・利用規約 ・プライバシーポリシー ・ウェブアクセシビリティ ・御意見・問い合わせ
Copyright © Ministry of Health, Labour and Welfare, All Rights Reserved.

TOP

(2) 代行権管理画面を起動します

代行権メンテナンス画面で「新規登録」ボタンをクリックします。
「ホーム」ボタンをクリックすると、ホーム画面に戻ります。

<代行権メンテナンス>

医薬品等輸入確認情報システム

ログアウト

文字サイズの変更

標準 大 特大

ホーム 申請 v 申請状況 アカウント情報 よくあるご質問 Language v 代行権管理 マニュアル

代行権メンテナンス

検索条件

キーワード ① 厚労 花子

有効期間 YYYYMMDD 有効期間 YYYYMMDD

期限切れのみ表示

クリア 検索

代行者一覧

代行者アカウントID 代行者名 有効開始日 有効終了日 期限切れ

① 代行者一覧はありません。

ホーム 新規登録

厚生労働省 (法人番号 6000012070001) 医薬品等輸入確認情報システム

このサイトについて ・利用規約 ・プライバシーポリシー ・ウェブアクセシビリティ ・御意見・問い合わせ

Copyright © Ministry of Health, Labour and Welfare, All Rights Reserved.

(3) 代行者情報を登録します

代行者情報を入力するための画面が表示されます。

<代行権管理>

医薬品等輸入確認情報システム

ログアウト

文字サイズの変更

標準 大 特大

ホーム 申請 v 申請状況 アカウント情報 よくあるご質問 Language v 代行権管理 マニュアル

代行権管理

① アカウントの特定が完了いたしました。有効期間を入力し、「登録」ボタンを押下してください。

代行者情報

代行者アカウントID ① [] 確認

代行者名 株式会社

有効期間 2023-01-01 2023-12-31

② 戻る ③ 登録

厚生労働省 (法人番号 6000012070001) 医薬品等輸入確認情報システム
このサイトについて ・利用規約 ・プライバシーポリシー ・ウェブアクセシビリティ ・御意見・問い合わせ
Copyright © Ministry of Health, Labour and Welfare, All Rights Reserved.

- ① 代行者アカウント ID を入力し、「確認」ボタンをクリックします。
- ② 「戻る」ボタンをクリックすると、元の画面に戻ります。
- ③ アカウントの特定が完了したら、有効期間を入力し、「登録」ボタンをクリックします。

確認ダイアログが表示されたら、「OK」をクリックしてください。

登録が完了すると、完了メッセージが表示され、代行権メンテナンス画面に遷移します。

<確認ダイアログ>

impconf.mhlw.go.jp の内容

登録しますか?

OK キャンセル

1.4.2 代行者情報を修正する場合

申請者が代行者情報を修正または削除する場合に使用する機能です。

(1) 代行権メンテナンス画面を起動します

ホーム画面のヘッダにある、「代行権管理」ボタンをクリックします。

<ホーム画面/申請者>

医薬品等輸入確認情報システム

ログアウト 文字サイズの変更 標準 大 特大

ホーム 申請 v 申請状況 アカウント情報 よくあるご質問 Language v **代行権管理** マニュアル

申請/届出

- 個人使用のために輸入
- 医師等が治療等に用いるために輸入
- 試験研究用に輸入
- 一括申請

パーソナライズ

- 申請状況の照会
- アカウント情報

申請時の注意

(1) 本システムの操作等に関する問合せ先
本システムの操作・仕様については、下記へお問い合わせください。
受付時間：9:00～18:00（平日）
TEL：080-9190-3322（代表）
MAIL：TDEN-aic-helpdesk@ml.toshiba.co.jp

お電話・メールでのお問い合わせは順番に回答しておりますが、大変混雑しますので、お問い合わせいただく前に、画面上部の「マニュアル」や「よくあるご質問」をご確認いただきますと、お問い合わせ内容に対する解決策が見つかるかもしれません。ぜひご活用ください。

(2) ご自身で医薬品等を日本国内に持ち込まれる方向け
ご自身で医薬品等を日本国内に持ち込まれる場合、入力方法が特殊であるため、注意事項やインフォメーションアイコン（「i」のアイコン）をよくお読みください。

最新のお知らせ

	掲載日	タイトル	更新日
表示	2023-01-01	よくあるご質問の掲載	2023-01-06
表示	2023-01-01	利用規約、プライバシーポリシー等の掲載	2023-01-06
表示	2023-01-01	マニュアルの掲載	2023-01-06

厚生労働省 (法人番号 6000012070001) 医薬品等輸入確認情報システム
このサイトについて ・ 利用規約 ・ プライバシーポリシー ・ ウェブアクセシビリティ ・ 御意見・お問い合わせ
Copyright © Ministry of Health, Labour and Welfare, All Rights Reserved.

TOP

(2) 代行権管理画面を起動します

代行者一覧から修正する代行者アカウントIDの「管理」ボタンをクリックします。

<代行権メンテナンス>

医薬品等輸入確認情報システム

ログアウト

文字サイズの変更

標準 大 特大

ホーム 申請 v 申請状況 アカウント情報 よくあるご質問 Language v 代行権管理 マニュアル

代行権メンテナンス

検索条件

キーワード 厚労 花子

有効期間 YYYYMMDD YYYYMMDD

期限切れのみ表示

クリア 検索

代行者一覧

代行者アカウントID	代行者名	有効開始日	有効終了日	期限切れ
管理				
	株式会社	2023-01-01	2023-01-13	

ホーム 新規登録

厚生労働省
Ministry of Health, Labour and Welfare

厚生労働省 (法人番号 6000012070001) 医薬品等輸入確認情報システム
・このサイトについて ・利用規約 ・プライバシーポリシー ・ウェブアクセシビリティ ・御意見・問い合わせ
Copyright © Ministry of Health, Labour and Welfare, All Rights Reserved.

(3) 代行者情報を修正します

代行者情報を入力するための画面が表示されます。

<代行権管理>

医薬品等輸入確認情報システム

ログアウト

文字サイズの変更

標準 大 特大

ホーム 申請 v 申請状況 アカウント情報 よくあるご質問 Language v 代行権管理 マニュアル

代行権管理

代行者情報

代行者アカウントID	
代行者名	株式会社
有効期間	2023-01-01 2023-01-13

① 戻る ② 削除 ③ 修正

厚生労働省 (法人番号 6000012070001) 医薬品等輸入確認情報システム
このサイトについて ・利用規約 ・プライバシーポリシー ・ウェブアクセシビリティ ・御意見・問い合わせ
Copyright © Ministry of Health, Labour and Welfare, All Rights Reserved.

- ① 「戻る」ボタンをクリックすると、元の画面に戻ります。
- ② 代行者情報を削除する場合は「削除」ボタンをクリックします。
- ③ 修正内容を入力し、「修正」ボタンをクリックします。

確認ダイアログが表示されたら、「OK」をクリックしてください。

修正が完了すると、完了メッセージが表示され、代行権メンテナンス画面に遷移します。

<確認ダイアログ>

impconf.mhlw.go.jp の内容

更新しますか？

OK キャンセル

1.5 お知らせ情報参照

1.5.1 お知らせ情報参照

申請者がお知らせ情報を参照する機能です。申請者向けのお知らせ情報が表示されます。

(1) お知らせ情報の一覧を参照します

ログイン画面並びにホーム画面に、お知らせ情報の一覧を表示しています。

<ログイン画面/申請者>

医薬品等輸入確認情報システム

よくあるご質問 Language ▼ マニュアル 初めての方はこちら

G Biz ID を利用される方

G Biz ID でログイン G Biz ID を作成

G Biz ID は、1つのID・パスワードで様々な行政サービスにログインできるデジタル庁が提供するサービスです。

G Biz ID を利用されない方

ログインID ログイン パスワードを忘れた方はこちら

パスワード アカウントの作成はこちら

G Biz ID を利用せずに本システムのサービスをご利用することも可能です。その場合は、「アカウントの作成はこちら」から、アカウントを作成してください。

掲載日	タイトル	更新日
表示 2023-01-01	よくあるご質問の掲載	2023-01-06
表示 2023-01-01	利用規約、プライバシーポリシー等の掲載	2023-01-06
表示 2023-01-01	マニュアルの掲載	2023-01-06

厚生労働省 (法人番号 6000012070001) 医薬品等輸入確認情報システム

このサイトについて ・利用規約 ・プライバシーポリシー ・ウェブアクセシビリティ ・御意見・問い合わせ

Copyright © Ministry of Health, Labour and Welfare, All Rights Reserved.

**医薬品等輸入確認情報システム**

[ログアウト](#)
文字サイズの変更
標準 大 特大

ホーム申請 ▾申請状況アカウント情報よくあるご質問Language ▾代行権管理マニュアル

申請/届出

個人使用のために輸入

医師等が治療等に用いるために輸入

試験研究用に輸入

一括申請

パーソナライズ

申請状況の照会

アカウント情報

申請時の注意

(1) 本システムの操作等に関する問合せ先
本システムの操作・仕様については、下記へお問い合わせください。
受付時間：9:00～18:00（平日）
TEL：080-9190-3322（代表）
MAIL：TDEN-aic-helpdesk@ml.toshiba.co.jp

お電話・メールでのお問い合わせは順番に回答しておりますが、大変混雑しますので、お問い合わせいただく前に、画面上部の「マニュアル」や「よくあるご質問」をご確認いただけますと、お問い合わせ内容に対する解決策が見つかるかもしれません。ぜひご活用ください。

(2) ご自身で医薬品等を日本国内に持ち込まれる方向け
ご自身で医薬品等を日本国内に持ち込まれる場合、入力方法が特殊であるため、注意事項やインフォメーションアイコン（「i」のアイコン）をよくお読みください。

最新のお知らせ

	掲載日	タイトル	更新日
表示	2023-01-01	よくあるご質問の掲載	2023-01-06
表示	2023-01-01	利用規約、プライバシーポリシー等の掲載	2023-01-06
表示	2023-01-01	マニュアルの掲載	2023-01-06

厚生労働省
Ministry of Health, Labour and Welfare

厚生労働省（法人番号 6000012070001） 医薬品等輸入確認情報システム

・このサイトについて ・利用規約 ・プライバシーポリシー ・ウェブアクセシビリティ ・御意見・問い合わせ

Copyright © Ministry of Health, Labour and Welfare, All Rights Reserved.

(2) 詳細内容を参照します

ログイン画面並びにホーム画面のお知らせ情報一覧において、お知らせ情報の先頭にある、「表示」ボタンをクリックします。

<ホーム画面/申請者>

医薬品等輸入確認情報システム

ログアウト 文字サイズの変更 標準 大 特大

ホーム 申請 ▼ 申請状況 アカウント情報 よくあるご質問 Language ▼ 代行権管理 マニュアル

申請/届出

- 個人使用のために輸入
- 医師等が治療等に用いるために輸入
- 試験研究用に輸入
- 一括申請

パーソナライズ

- 申請状況の照会
- アカウント情報

申請時の注意

(1) 本システムの操作等に関する問合せ先
本システムの操作・仕様については、下記へお問い合わせください。
受付時間：9:00～18:00（平日）
TEL：080-9190-3322（代表）
MAIL：TDEN-aic-helpdesk@mml.toshiba.co.jp

お電話・メールでのお問い合わせは順番に回答しておりますが、大変遅くなりますので、お問い合わせいただく前に、画面上部の「マニュアル」や「よくあるご質問」をご確認いただけますと、お問い合わせ内容に対する解決策が見つかるかもしれません。ぜひご活用ください。

(2) ご自身で医薬品等を日本国内に持ち込まれる方向け
ご自身で医薬品等を日本国内に持ち込まれる場合、入力方法が特殊であるため、注意事項やインフォメーションアイコン（「i」のアイコン）をよくお読みください。

最新のお知らせ

	掲載日	タイトル	更新日
表示	2023-01-01	よくあるご質問の掲載	2023-01-06
表示	2023-01-01	利用規約、プライバシーポリシー等の掲載	2023-01-06
表示	2023-01-01	マニュアルの掲載	2023-01-06

厚生労働省
Ministry of Health, Labour and Welfare

厚生労働省（法人番号 6000012070001） 医薬品等輸入確認情報システム
このサイトについて ・ 利用規約 ・ プライバシーポリシー ・ ウェブアクセシビリティ ・ 御意見・お問い合わせ
Copyright © Ministry of Health, Labour and Welfare, All Rights Reserved.

TOP

お知らせ情報の詳細がポップアップで表示されます。

<お知らせ情報詳細表示>

 お知らせ詳細

お知らせ詳細

掲載期間	2023-01-01 ~ 2999-12-31
タイトル	よくあるご質問の掲載
本文	本システムの運用開始に伴い想定されるお問い合わせ内容について、「よくあるご質問」の形でまとめたものを掲載いたしました。 画面上部の「よくあるご質問」のリンクからご参照ください。
参考URL	https://impconf.mhlw.go.jp/aicpub/link.do?i=IO_S010810&p=&p=
参考ファイル	

閉じる

「閉じる」ボタンをクリックすると、ポップアップが閉じます。

1.6 よくあるご質問参照

1.6.1 よくあるご質問参照

申請者がよくあるご質問を照会する機能です。

よくあるご質問とは、本システムに関してよくある質問とその回答を集めたものです。

(1) よくあるご質問の一覧を参照します

ログイン画面並びにログイン後の各画面の「よくあるご質問」をクリックします。

<ログイン画面/申請者>

掲載日	タイトル	更新日
表示 2023-01-01	よくあるご質問の掲載	2023-01-06
表示 2023-01-01	利用規約、プライバシーポリシー等の掲載	2023-01-06
表示 2023-01-01	マニュアルの掲載	2023-01-06

医薬品等輸入確認情報システム

[ログアウト](#)
文字サイズの変更
標準 大 特大

ホーム 申請 ▾ 申請状況 アカウント情報 よくあるご質問 Language ▾ 代行権管理 マニュアル

申請/届出

個人使用のために輸入

医師等が治療等に用いるために輸入

試験研究用に輸入

一括申請

パーソナライズ

申請状況の照会

アカウント情報

申請時の注意

(1) 本システムの操作等に関する問合せ先
本システムの操作・仕様については、下記へお問い合わせください。
受付時間：9:00～18:00（平日）
TEL：080-9190-3322（代表）
MAIL：TDEN-aic-helpdesk@ml.toshiba.co.jp

お電話・メールでのお問い合わせは順番に回答しておりますが、大変混雑しますので、お問い合わせいただく前に、画面上部の「マニュアル」や「よくあるご質問」をご確認いただけますと、お問い合わせ内容に対する解決策が見つかるかもしれません。ぜひご活用ください。

(2) ご自身で医薬品等を日本国内に持ち込まれる方向け
ご自身で医薬品等を日本国内に持ち込まれる場合、入力方法が特殊であるため、注意事項やインフォメーションアイコン（「i」のアイコン）をよくお読みください。

最新のお知らせ

	掲載日	タイトル	更新日
表示	2023-01-01	よくあるご質問の掲載	2023-01-06
表示	2023-01-01	利用規約、プライバシーポリシー等の掲載	2023-01-06
表示	2023-01-01	マニュアルの掲載	2023-01-06

厚生労働省
Ministry of Health, Labour and Welfare

厚生労働省（法人番号 6000012070001） 医薬品等輸入確認情報システム

・このサイトについて ・利用規約 ・プライバシーポリシー ・ウェブアクセシビリティ ・御意見・問い合わせ

Copyright © Ministry of Health, Labour and Welfare, All Rights Reserved.

▲

TOP

(2) 詳細内容を参照します

ログイン画面並びにホーム画面のよくあるご質問一覧において、よくあるご質問の先頭にある、「詳細」ボタンをクリックします。

<よくあるご質問>

よくあるご質問の詳細が表示されます。

<よくあるご質問詳細表示>

**医薬品等輸入確認情報システム**文字サイズの変更
標準 大 特大

よくあるご質問 Language ▼ マニュアル

 よくあるご質問詳細

よくあるご質問詳細

申請場面	申請内容、記載内容
タイトル	申請の内容に関する質問は、どこに問い合わせればよいですか。
本文	<ul style="list-style-type: none">・申請先の厚生局にご相談いただくようお願いいたします。・本システムのヘルプデスクでは、本システムの機能や画面操作方法についてご案内できますが、申請の記載内容（どのような内容を記載するべきか）や選択項目等（どのような項目を選択するべきか）の質問等に対しては回答できません。 <p>申請先の厚生局に関する情報は、厚生労働省の下記サイトをご参照ください。 厚生労働省HP「医薬品等を海外から購入しようとする方へ」内「個人輸入の手続きについて」（参考URL参照）</p>
参考URL	https://www.mhlw.go.jp/stf/seisakunitsuite/bunya/kenkou_iryou/iyakuhin/kojinyunyu/index.html#h2_free3
参考ファイル	

[戻る](#)

**厚生労働省**
Ministry of Health, Labour and Welfare

厚生労働省（法人番号 6000012070001）  医薬品等輸入確認情報システム 
・このサイトについて ・利用規約 ・プライバシーポリシー ・ウェブアクセシビリティ ・御意見・問い合わせ
Copyright © Ministry of Health, Labour and Welfare, All Rights Reserved.

「戻る」ボタンをクリックすると、元の画面に遷移します。