

令和6年食中毒発生状況

	頁
・ 年次別食中毒発生状況	1
(年次別推移グラフ)	2
・ 都道府県別食中毒発生状況	3
・ 患者規模別食中毒事件数	7
・ 年齢階層別食中毒患者数	8
・ 患者数500人以上の事例	9
・ 死者の報告された食中毒事例	9
・ 月別発生状況(事件数)	10
・ 月別発生状況(患者数)	14
・ 原因施設別発生状況	18
・ 主な原因施設別にみた事件数・患者数の年次推移	19
・ 原因食品別発生状況	23
・ 主な原因食品別にみた事件数・患者数の年次推移	24
・ 病因物質別発生状況	28
・ 主な病因物質別にみた事件数・患者数の年次推移	29
・ 主な病因物質別にみた原因食品別及び原因施設別の 事件数・患者数の年次推移	35
・ 寄生虫による食中毒発生状況	71
・ 参考	73

年次別食中毒発生状況

年次	事件数	患者数	死者数	1事件当たり の患者数	罹患率 (人口10万対)	死亡率 (人口10万対)
H17	1,545 * 587 (38.0%)	27,019 587 (2.2%)	7 2	17.5	21.1	0.0
H18	1,491 * 359 (24.1%)	39,026 359 (0.9%)	6 5	26.2	30.5	0.0
H19	1,289 *294 (22.8%)	33,477 294 (0.9%)	7 4	26.0	26.2	0.0
H20	1,369 *314 (22.9%)	24,303 314 (1.3%)	4 3	17.8	19.0	0.0
H21	1,048 *196 (18.7%)	20,249 196 (1.0%)	0 0	19.3	15.9	0.0
H22	1,254 *214 (17.1%)	25,972 214 (0.8%)	0 0	20.7	20.3	0.0
H23	1,062 *161 (15.2%)	21,616 161 (0.7%)	11 0	20.4	16.9	0.0
H24	1,100 *176 (16.0%)	26,699 176 (0.7%)	11 0	24.3	20.9	0.0
H25	931 *175 (18.8%)	20,802 175 (0.8%)	1 1	22.3	16.3	0.0
H26	976 *189 (19.4%)	19,355 189 (1.0%)	2 2	19.8	15.2	0.0
H27	1,202 *210 (17.5%)	22,718 210 (0.9%)	6 4	18.9	17.9	0.0
H28	1,139 *183 (16.1%)	20,252 183 (0.9%)	14 3	17.8	16.0	0.0
H29	1,014 *269 (26.5%)	16,464 *269 (1.6%)	3 1	16.2	13.0	0.0
H30	1,330 *508 (38.2%)	17,282 *508 (2.9%)	3 2	13.0	13.7	0.0
R1	1,061 *372 (35.1%)	13,018 *372 (2.9%)	4 2	12.3	10.3	0.0
R2	887 *435 (49.0%)	14,613 *435 (3.0%)	3 2	16.5	11.6	0.0
R3	717 *377 (52.6%)	11,080 *377 (3.4%)	2 1	15.5	8.8	0.0
R4	962 *594 (61.7%)	6,856 *594 (8.7%)	5 4	7.1	5.5	0.0
R5	1,021 *484 (47.4%)	11,803 *484 (4.1%)	4 0	11.6	9.5	0.0
R6	1,037 *375 (36.3%)	14,229 *375 (4.1%)	3 1	13.7	11.5	0.0

* 1人の事例で、()内は1人の事例の全体数に対する割合

年次別食中毒事件数

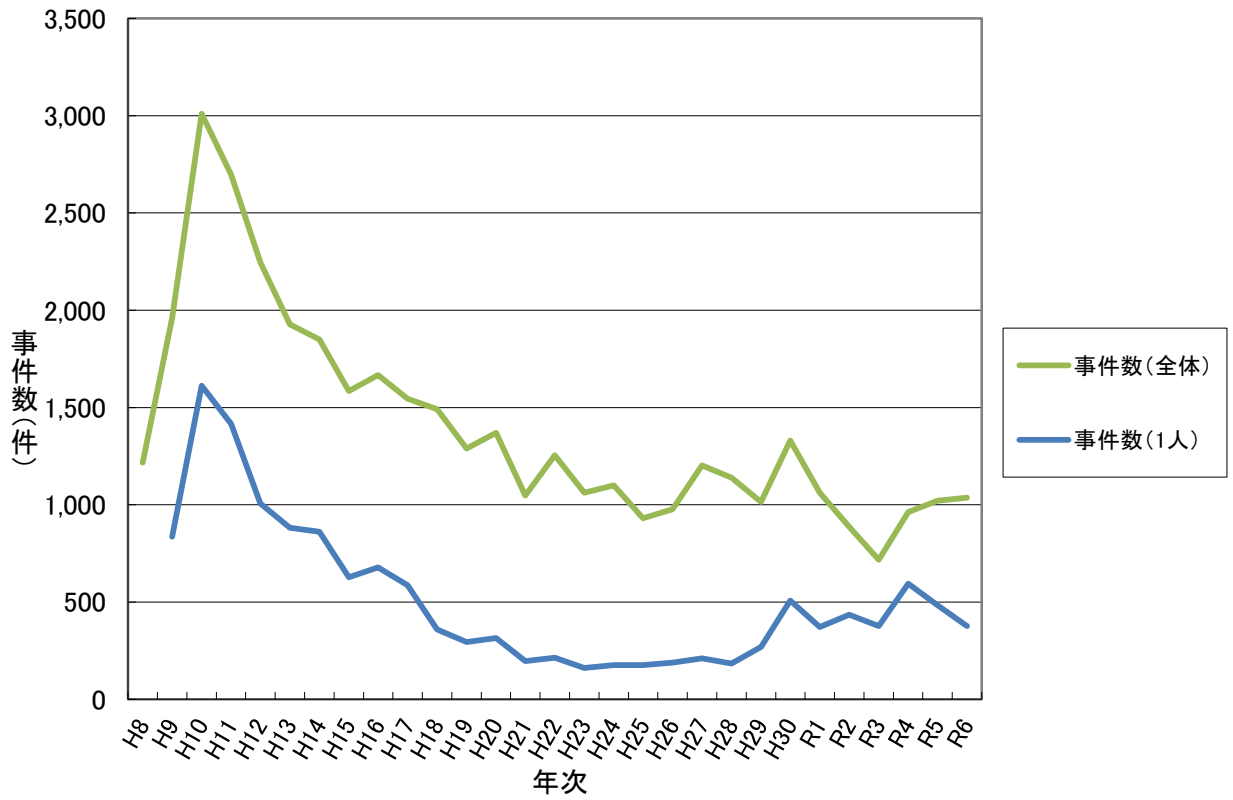

年次別食中毒患者数



都道府県別食中毒発生状況

(全体)

	令和4年			令和5年			令和6年		
	事件	患者	死者	事件	患者	死者	事件	患者	死者
全国	962	6,856	5	1,021	11,803	4	1,037	14,229	3
北海道	111	142	1	100	352	1	87	595	2
青森県	5	20	1	6	620	-	6	82	-
岩手県	13	16	-	4	38	-	9	39	-
宮城県	13	56	-	19	60	-	21	290	-
秋田県	4	34	1	4	26	-	2	6	-
山形県	13	17	-	15	184	-	13	62	-
福島県	50	62	-	32	392	-	49	270	-
茨城県	5	29	-	13	148	-	15	89	-
栃木県	11	28	-	11	178	1	14	152	-
群馬県	6	59	-	14	169	-	12	401	-
埼玉県	22	189	-	19	126	-	16	343	-
千葉県	28	340	-	20	245	-	26	373	-
東京都	104	519	-	136	876	-	114	1,536	-
神奈川県	68	528	-	81	802	-	84	951	-
新潟県	22	136	-	10	262	-	22	240	-
富山県	7	8	-	10	55	-	18	123	-
石川県	19	49	-	14	935	-	20	276	-
福井県	14	35	-	20	68	-	13	79	-
山梨県	7	248	-	6	49	-	9	64	-
長野県	10	237	-	11	181	-	21	407	1
岐阜県	11	185	-	21	530	-	20	486	-
静岡県	8	167	-	6	118	-	13	315	-
愛知県	48	573	-	42	773	-	38	592	-
三重県	5	70	-	8	332	-	7	177	-
滋賀県	8	90	-	8	147	-	7	162	-
京都府	9	95	1	15	317	-	22	318	-
大阪府	25	222	-	37	424	-	49	718	-
兵庫県	10	466	-	21	473	-	35	875	-
奈良県	-	-	-	5	74	-	3	28	-
和歌山県	5	42	-	7	154	1	11	265	-
鳥取県	15	19	-	21	52	-	9	22	-
島根県	13	33	-	13	109	-	14	578	-
岡山県	2	92	-	10	149	-	9	296	-
広島県	23	98	-	19	209	-	14	261	-
山口県	19	360	-	8	69	-	16	131	-
徳島県	4	18	-	4	34	-	5	198	-
香川県	5	53	-	12	151	-	11	160	-
愛媛県	12	115	-	10	92	-	13	207	-
高知県	9	39	-	14	162	-	17	132	-
福岡県	81	393	-	87	779	1	67	499	-
佐賀県	7	7	-	5	7	-	8	62	-
長崎県	16	29	-	17	267	-	10	99	-
熊本県	17	43	-	6	51	-	8	114	-
大分県	9	392	-	12	146	-	10	661	-
宮崎県	39	105	1	34	227	-	14	26	-
鹿児島県	10	259	-	5	89	-	10	251	-
沖縄県	20	139	-	29	102	-	26	218	-

都道府県別食中毒発生状況

(1人の事例)

	令和4年			令和5年			令和6年		
	事件	患者	死者	事件	患者	死者	事件	患者	死者
全国	594	594	4	484	484	-	375	375	1
北海道	99	99	1	82	82	-	61	61	-
青森県	1	1	1	-	-	-	1	1	-
岩手県	11	11	-	3	3	-	6	6	-
宮城県	9	9	-	14	14	-	10	10	-
秋田県	2	2	1	1	1	-	1	1	-
山形県	11	11	-	6	6	-	7	7	-
福島県	45	45	-	23	23	-	38	38	-
茨城県	1	1	-	3	3	-	4	4	-
栃木県	7	7	-	4	4	-	4	4	-
群馬県	3	3	-	4	4	-	2	2	-
埼玉県	11	11	-	8	8	-	3	3	-
千葉県	17	17	-	12	12	-	3	3	-
東京都	63	63	-	67	67	-	34	34	-
神奈川県	42	42	-	39	39	-	32	32	-
新潟県	15	15	-	5	5	-	9	9	-
富山県	6	6	-	5	5	-	12	12	-
石川県	11	11	-	9	9	-	7	7	-
福井県	12	12	-	14	14	-	6	6	-
山梨県	2	2	-	3	3	-	3	3	-
長野県	2	2	-	3	3	-	9	9	1
岐阜県	6	6	-	3	3	-	4	4	-
静岡県	-	-	-	-	-	-	1	1	-
愛知県	29	29	-	15	15	-	12	12	-
三重県	1	1	-	1	1	-	-	-	-
滋賀県	1	1	-	2	2	-	-	-	-
京都府	1	1	-	3	3	-	5	5	-
大阪府	5	5	-	6	6	-	3	3	-
兵庫県	2	2	-	2	2	-	2	2	-
奈良県	-	-	-	-	-	-	-	-	-
和歌山県	-	-	-	1	1	-	-	-	-
鳥取県	13	13	-	12	12	-	5	5	-
島根県	8	8	-	6	6	-	7	7	-
岡山県	-	-	-	1	1	-	1	1	-
広島県	12	12	-	4	4	-	4	4	-
山口県	10	10	-	4	4	-	8	8	-
徳島県	1	1	-	1	1	-	-	-	-
香川県	1	1	-	1	1	-	-	-	-
愛媛県	3	3	-	2	2	-	-	-	-
高知県	4	4	-	3	3	-	5	5	-
福岡県	56	56	-	58	58	-	36	36	-
佐賀県	7	7	-	4	4	-	3	3	-
長崎県	12	12	-	7	7	-	4	4	-
熊本県	7	7	-	2	2	-	2	2	-
大分県	4	4	-	2	2	-	-	-	-
宮崎県	34	34	1	27	27	-	12	12	-
鹿児島県	3	3	-	2	2	-	1	1	-
沖縄県	4	4	-	10	10	-	8	8	-

都道府県別食中毒発生状況(保健所設置市再掲)

(全体)

	令和4年			令和5年			令和6年		
	事件	患者	死者	事件	患者	死者	事件	患者	死者
(再掲)									
札幌市	19	22	-	21	101	-	20	299	2
仙台市	5	34	-	8	40	-	7	92	-
さいたま市	5	6	-	5	61	-	3	20	-
千葉市	2	2	-	-	-	-	5	68	-
東京都区部	92	392	-	118	614	-	97	1,242	-
横浜市	31	120	-	41	514	-	37	400	-
川崎市	8	22	-	8	67	-	11	32	-
相模原市	11	17	-	5	5	-	7	52	-
新潟市	3	43	-	2	5	-	6	65	-
静岡市	1	4	-	1	36	-	3	60	-
浜松市	4	65	-	-	-	-	3	107	-
名古屋市	18	175	-	19	294	-	17	334	-
京都市	6	43	-	7	91	-	16	241	-
大阪市	9	96	-	12	70	-	19	282	-
堺市	1	4	-	7	162	-	5	67	-
神戸市	4	192	-	4	133	-	14	140	-
岡山市	1	75	-	2	32	-	4	79	-
広島市	16	79	-	15	134	-	6	208	-
北九州市	21	135	-	4	21	-	12	75	-
福岡市	39	60	-	59	667	1	37	278	-
熊本市	10	23	-	2	2	-	6	74	-
旭川市	5	11	1	7	9	-	1	68	-
函館市	1	2	-	1	23	-	3	18	-
青森市	-	-	-	-	-	-	1	13	-
八戸市	2	6	-	1	554	-	-	-	-
盛岡市	4	4	-	1	1	-	3	3	-
秋田市	3	4	1	1	1	-	-	-	-
山形市	4	6	-	5	29	-	5	5	-
郡山市	2	2	-	3	5	-	4	18	-
いわき市	18	26	-	11	204	-	13	16	-
福島市	2	4	-	6	167	-	3	113	-
水戸市	1	1	-	-	-	-	5	14	-
宇都宮市	-	-	-	4	84	-	3	30	-
前橋市	1	43	-	4	29	-	3	92	-
高崎市	2	3	-	3	24	-	3	39	-
川越市	2	5	-	3	7	-	-	-	-
越谷市	1	1	-	4	19	-	1	17	-
川口市	1	4	-	1	3	-	1	56	-
船橋市	9	150	-	8	35	-	7	119	-
柏市	-	-	-	-	-	-	2	14	-
八王子市	4	17	-	8	38	-	4	6	-
横須賀市	-	-	-	8	117	-	1	26	-
富山市	2	2	-	3	3	-	7	31	-
金沢市	9	26	-	4	8	-	9	196	-
福井市	7	19	-	10	36	-	5	29	-
甲府市	2	4	-	5	48	-	1	3	-
長野市	1	1	-	3	31	-	5	130	1
松本市	-	-	-	-	-	-	-	-	-
岐阜市	1	7	-	6	55	-	6	241	-
豊田市	4	4	-	3	262	-	2	79	-
豊橋市	4	13	-	1	123	-	1	27	-
岡崎市	4	29	-	4	41	-	1	6	-
一宮市	1	1	-	1	1	-	-	-	-
大津市	4	12	-	3	111	-	1	15	-
東大阪市	-	-	-	3	17	-	4	64	-
高槻市	-	-	-	1	51	-	-	-	-
豊中市	2	5	-	1	4	-	2	6	-
枚方市	2	59	-	3	33	-	1	5	-
寝屋川市	-	-	-	-	-	-	-	-	-
吹田市	3	18	-	1	1	-	4	90	-
八尾市	1	1	-	1	14	-	3	86	-
姫路市	1	1	-	-	-	-	2	179	-
尼崎市	1	3	-	1	1	-	4	92	-
西宮市	-	-	-	3	43	-	1	17	-
明石市	-	-	-	2	46	-	2	15	-
奈良市	-	-	-	3	61	-	1	4	-
和歌山市	4	39	-	4	21	-	7	117	-
鳥取市	4	8	-	12	20	-	2	8	-
松江市	3	3	-	1	36	-	3	21	-
倉敷市	-	-	-	2	7	-	3	76	-
福山市	-	-	-	1	30	-	-	-	-
呉市	3	4	-	-	-	-	3	24	-
下関市	6	42	-	1	20	-	3	14	-
高松市	1	2	-	3	32	-	3	63	-
松山市	6	53	-	4	43	-	9	171	-
高知市	6	17	-	8	122	-	8	72	-
久留米市	-	-	-	2	11	-	-	-	-
長崎市	7	10	-	8	38	-	4	38	-
佐世保市	1	6	-	2	10	-	-	-	-
大分市	3	318	-	3	68	-	4	27	-
宮崎市	19	81	-	23	35	-	7	7	-
鹿児島市	3	4	-	1	71	-	2	66	-
那覇市	7	15	-	15	27	-	4	4	-
小樽市	5	6	-	1	1	-	4	5	-
町田市	1	1	-	1	17	-	4	99	-
藤沢市	4	10	-	5	64	-	9	202	-
茅ヶ崎市	2	2	-	4	7	-	4	59	-
四日市市	-	-	-	1	16	-	1	10	-
(参考)									
国外	-	-	-	-	-	-	-	-	-
国内外不明	4	4	-	1	2	-	2	2	-

都道府県別食中毒発生状況(保健所設置市再掲)

(1人の事例)

	令和4年			令和5年			令和6年		
	事件	患者	死者	事件	患者	死者	事件	患者	死者
(再掲)									
札幌市	18	18	-	16	16	-	10	10	-
仙台市	3	3	-	5	5	-	2	2	-
さいたま市	4	4	-	1	1	-	2	2	-
千葉市	2	2	-	-	-	-	-	-	-
東京都区部	57	57	-	57	57	-	29	29	-
横浜市	17	17	-	15	15	-	14	14	-
川崎市	7	7	-	7	7	-	8	8	-
相模原市	8	8	-	5	5	-	2	2	-
新潟市	-	-	-	1	1	-	1	1	-
静岡市	-	-	-	-	-	-	-	-	-
浜松市	-	-	-	-	-	-	-	-	-
名古屋市	8	8	-	3	3	-	4	4	-
京都市	1	1	-	2	2	-	3	3	-
大阪市	2	2	-	1	1	-	-	-	-
堺市	-	-	-	-	-	-	1	1	-
神戸市	1	1	-	1	1	-	1	1	-
岡山市	-	-	-	-	-	-	1	1	-
広島市	8	8	-	4	4	-	-	-	-
北九州市	12	12	-	3	3	-	5	5	-
福岡市	32	32	-	40	40	-	24	24	-
熊本市	4	4	-	2	2	-	1	1	-
旭川市	2	2	1	5	5	-	-	-	-
函館市	-	-	-	-	-	-	1	1	-
青森市	-	-	-	-	-	-	-	-	-
八戸市	-	-	-	-	-	-	-	-	-
盛岡市	4	4	-	1	1	-	3	3	-
秋田市	2	2	1	1	1	-	-	-	-
山形市	3	3	-	3	3	-	5	5	-
郡山市	2	2	-	2	2	-	2	2	-
いわき市	15	15	-	9	9	-	11	11	-
福島市	1	1	-	1	1	-	2	2	-
水戸市	1	1	-	-	-	-	2	2	-
宇都宮市	-	-	-	1	1	-	1	1	-
前橋市	-	-	-	1	1	-	-	-	-
高崎市	1	1	-	1	1	-	1	1	-
川越市	1	1	-	2	2	-	-	-	-
越谷市	1	1	-	2	2	-	-	-	-
川口市	-	-	-	-	-	-	-	-	-
船橋市	3	3	-	6	6	-	1	1	-
柏市	-	-	-	-	-	-	1	1	-
八王子市	3	3	-	6	6	-	3	3	-
横須賀市	-	-	-	3	3	-	-	-	-
富山市	2	2	-	3	3	-	5	5	-
金沢市	5	5	-	3	3	-	1	1	-
福井市	6	6	-	6	6	-	2	2	-
甲府市	1	1	-	2	2	-	-	-	-
長野市	1	1	-	1	1	-	3	3	1
松本市	-	-	-	-	-	-	-	-	-
岐阜市	-	-	-	-	-	-	-	-	-
豊田市	4	4	-	1	1	-	-	-	-
豊橋市	1	1	-	-	-	-	-	-	-
岡崎市	3	3	-	1	1	-	-	-	-
一宮市	1	1	-	1	1	-	-	-	-
大津市	-	-	-	-	-	-	-	-	-
東大阪市	-	-	-	1	1	-	1	1	-
高槻市	-	-	-	-	-	-	-	-	-
豊中市	-	-	-	-	-	-	-	-	-
枚方市	-	-	-	1	1	-	-	-	-
寝屋川市	-	-	-	-	-	-	-	-	-
吹田市	1	1	-	1	1	-	-	-	-
八尾市	1	1	-	-	-	-	1	1	-
姫路市	1	1	-	-	-	-	-	-	-
尼崎市	-	-	-	1	1	-	1	1	-
西宮市	-	-	-	-	-	-	-	-	-
明石市	-	-	-	-	-	-	-	-	-
奈良市	-	-	-	-	-	-	-	-	-
和歌山市	-	-	-	-	-	-	-	-	-
鳥取市	2	2	-	8	8	-	1	1	-
松江市	3	3	-	-	-	-	2	2	-
倉敷市	-	-	-	-	-	-	-	-	-
福山市	-	-	-	-	-	-	-	-	-
呉市	2	2	-	-	-	-	1	1	-
下関市	2	2	-	-	-	-	-	-	-
高松市	-	-	-	-	-	-	-	-	-
松山市	1	1	-	1	1	-	-	-	-
高知市	3	3	-	2	2	-	-	-	-
久留米市	-	-	-	-	-	-	-	-	-
長崎市	5	5	-	5	5	-	1	1	-
佐世保市	-	-	-	1	1	-	-	-	-
大分市	1	1	-	-	-	-	-	-	-
宮崎市	15	15	-	20	20	-	7	7	-
鹿児島市	2	2	-	-	-	-	-	-	-
那覇市	2	2	-	8	8	-	4	4	-
小樽市	4	4	-	1	1	-	3	3	-
町田市	1	1	-	-	-	-	1	1	-
藤沢市	1	1	-	2	2	-	2	2	-
茅ヶ崎市	2	2	-	2	2	-	-	-	-
四日市市	-	-	-	-	-	-	-	-	-
(参考)									
国外	-	-	-	-	-	-	-	-	-
国内外不明	4	4	-	-	-	-	-	-	-

患者規模別食中毒事件数

規模別	1～10人	11～20人	21～50人	51～100人	101～200人	201～500人	501人以上	総数
令和4年	852	39	44	14	9	4	0	962
令和5年	797	101	76	33	8	4	2	1,021
令和6年	711	134	128	46	15	1	1	1,036

患者規模別食中毒事件数(令和4年～令和6年)

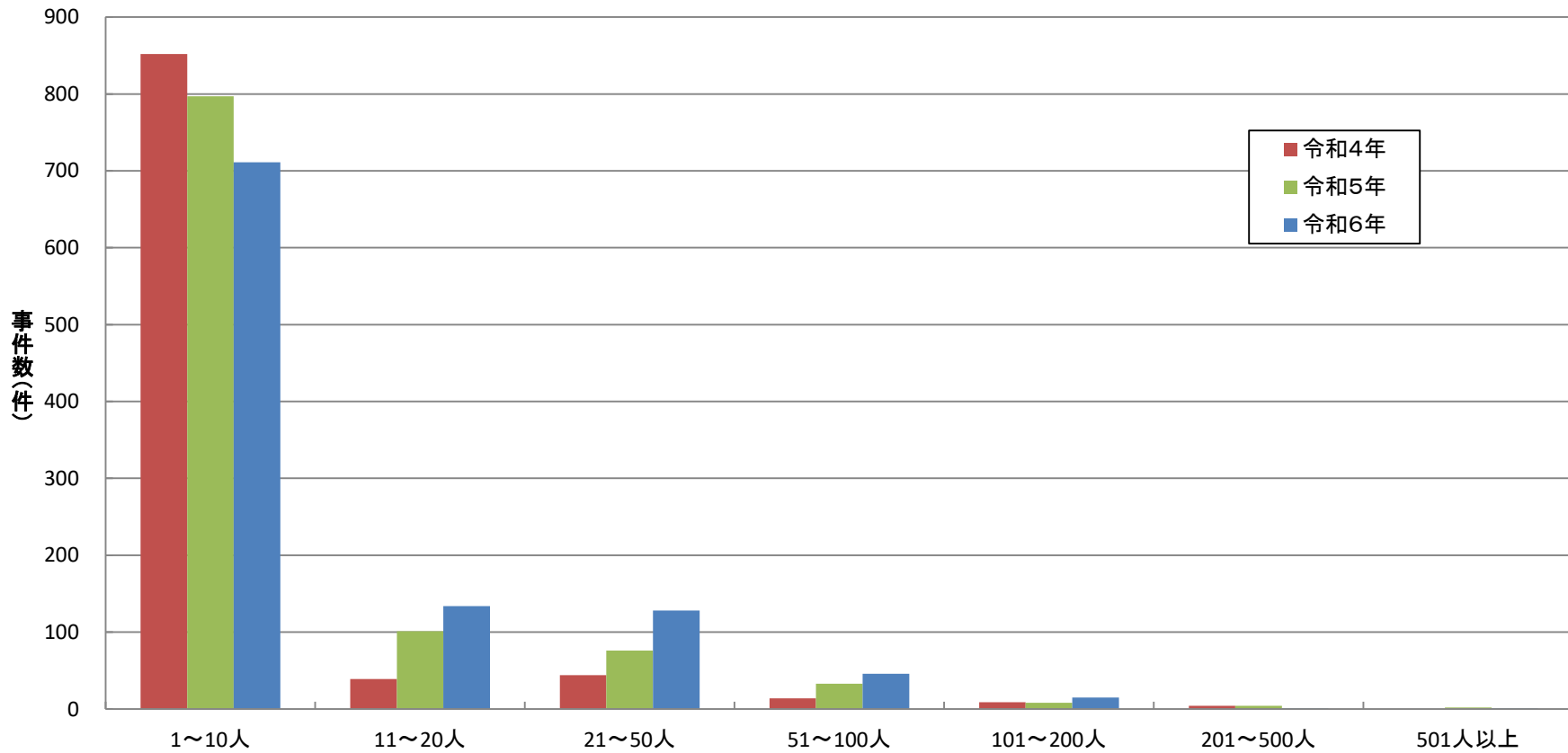

年齢階級別食中毒患者数

	0歳	1～4歳	5～9歳	10～14歳	15～19歳	20～29歳	30～39歳	40～49歳	50～59歳	60～69歳	70歳以上	不詳	総数
令和4年	1	175	346	489	583	1,326	777	750	717	467	1,190	35	6,856
令和5年	3	552	783	561	429	1,849	1,605	1,614	1,517	1,065	1,719	106	11,803
令和6年	0	220	387	515	1,150	2,589	1,831	1,872	1,902	1,243	2,365	155	14,229

年齢階層別食中毒患者数(令和4年～令和6年)

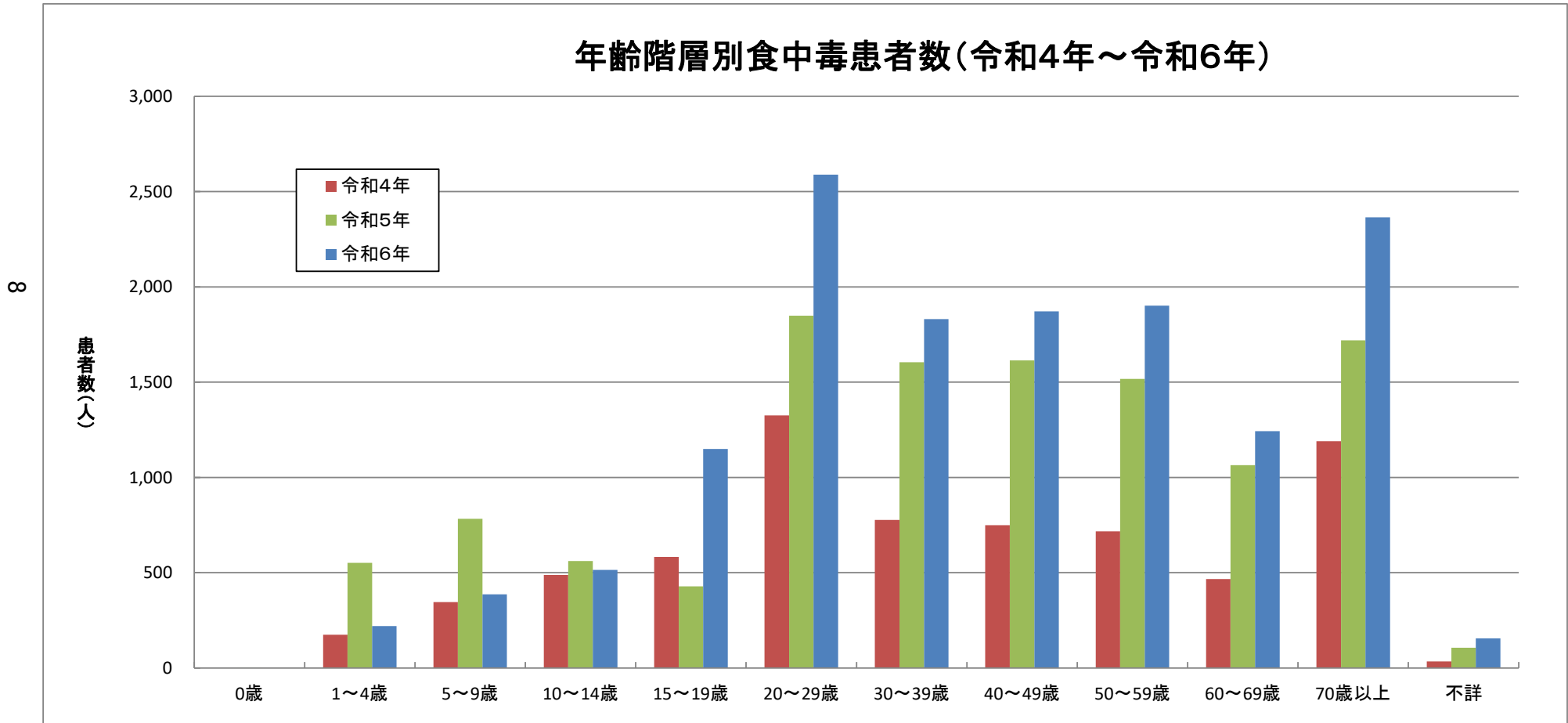

患者数500人以上の事例(令和6年)

	原因施設 都道府県	発病年月日	原因施設種別	原因食品名	病因物質種別	患者総数	死者総数	摂食者総数	死者年齢
1	大分県	2024/8/4	飲食店	湧水、飲食店提供料理 (8/3~8/13に提供され た食事)	ノロウイルス (ウイルス)	595	0	1,304	-

死者が発生した食中毒事例(令和6年)

	原因施設 都道府県	発病年月日	原因施設種別	原因食品名	病因物質種別	患者総数	死者総数	摂食者総数	死者年齢
1	札幌市	2024/4/23	家庭	イヌサフラン(推定)	植物性自然毒 (自然毒)	2	2	2	男:50~59歳 男:70歳~
2	長野市	2024/7/21	事業場 寄宿舍	7月20日の夕食として調 理した野生キノコ (ドクツルタケ、コテング タケモドキ)(推定)	植物性自然毒 (自然毒)	1	1	1	男:20~29歳

月別発生状況(事件数)

	総数			1月			2月			3月			4月		
	事件	患者	死者	事件	患者	死者	事件	患者	死者	事件	患者	死者	事件	患者	死者
令和4年	962	6,856	5	59	1,106	-	51	282	-	80	454	-	75	451	2
令和5年	1,021	11,803	4	75	1,069	1	78	1,439	-	125	1,372	-	103	850	-
令和6年	1,037	14,229	3	113	2,912	-	118	2,348	-	111	1,695	-	124	1,545	2

	5月			6月			7月			8月			9月		
	事件	患者	死者	事件	患者	死者	事件	患者	死者	事件	患者	死者	事件	患者	死者
令和4年	88	795	-	128	694	-	95	659	-	61	311	1	72	496	2
令和5年	88	784	-	88	556	1	80	593	-	65	1,530	1	75	1,004	-
令和6年	76	581	-	81	696	-	86	695	1	67	1,265	-	64	353	-

	10月			11月			12月		
	事件	患者	死者	事件	患者	死者	事件	患者	死者
令和4年	120	602	-	77	455	-	56	551	-
令和5年	86	429	1	79	543	-	79	1,634	-
令和6年	74	803	-	62	477	-	61	859	-

月別発生状況(事件数:全体の事例 令和4年～令和6年)

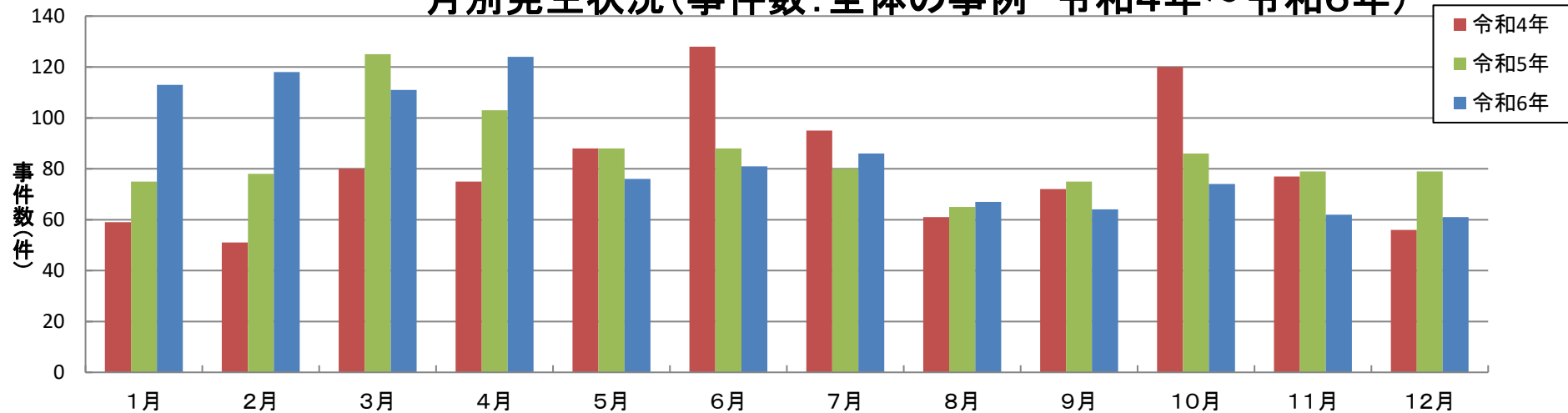

月別発生状況(事件数)

月別発生状況(事件数:2人以上の事例 令和4年~令和6年)

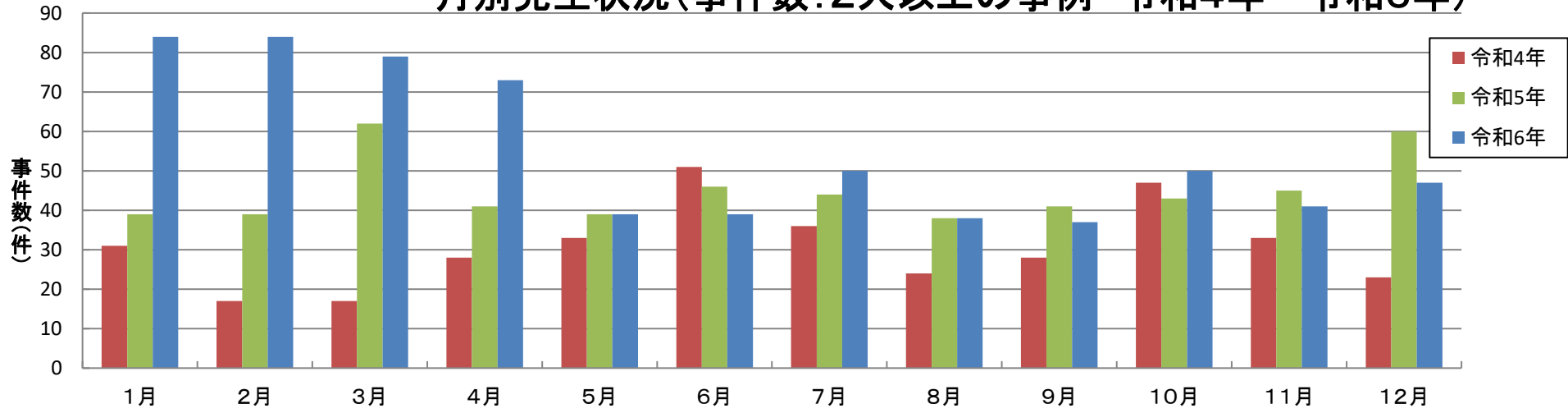

月別発生状況(事件数:1人の事例 令和4年~令和6年)

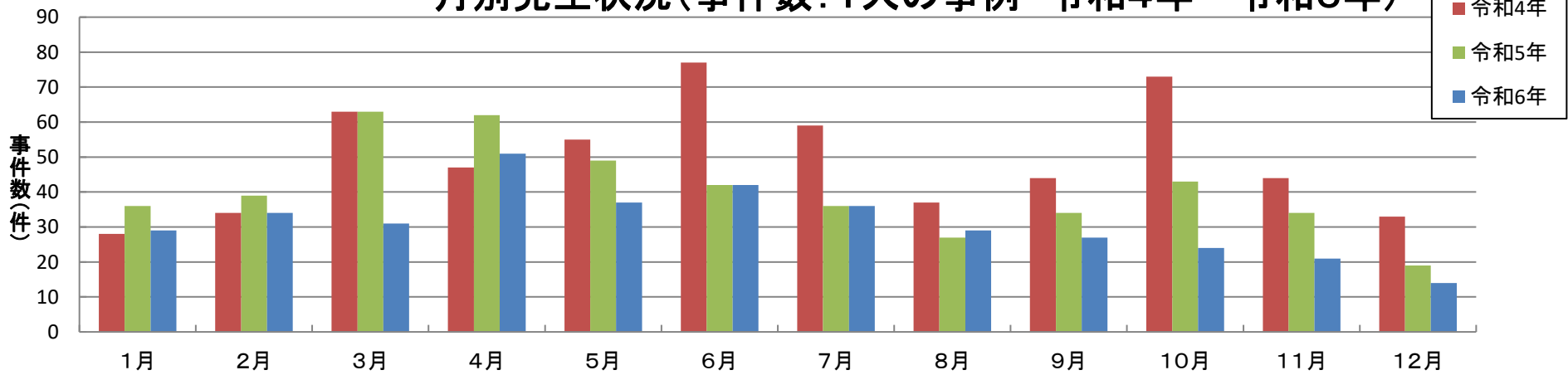

病因物質別月別発生状況(事件数)

病因物質別事件数の月別発生状況(全体事例 令和4年～令和6年)

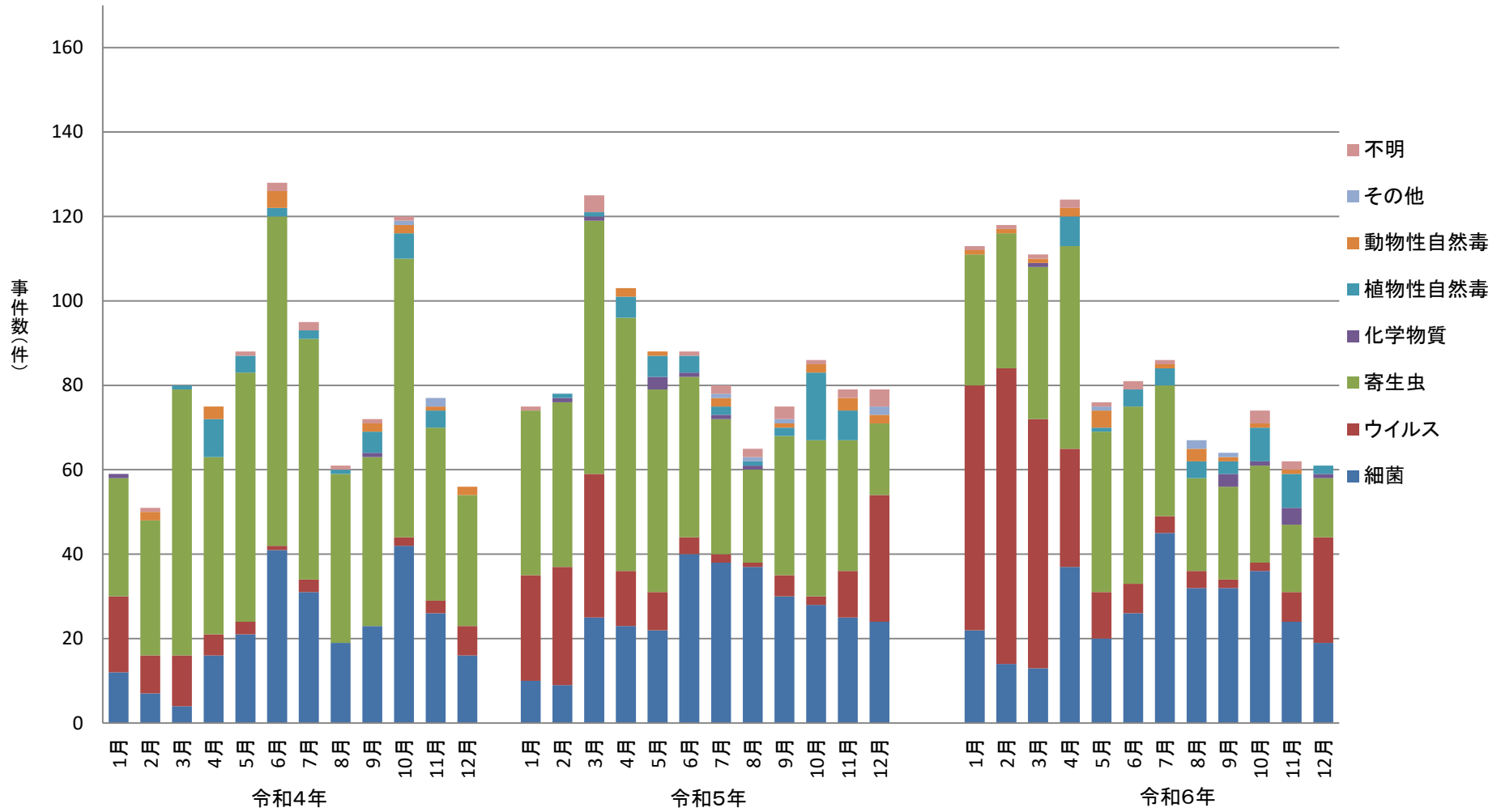

病因物質別月別発生状況(事件数)

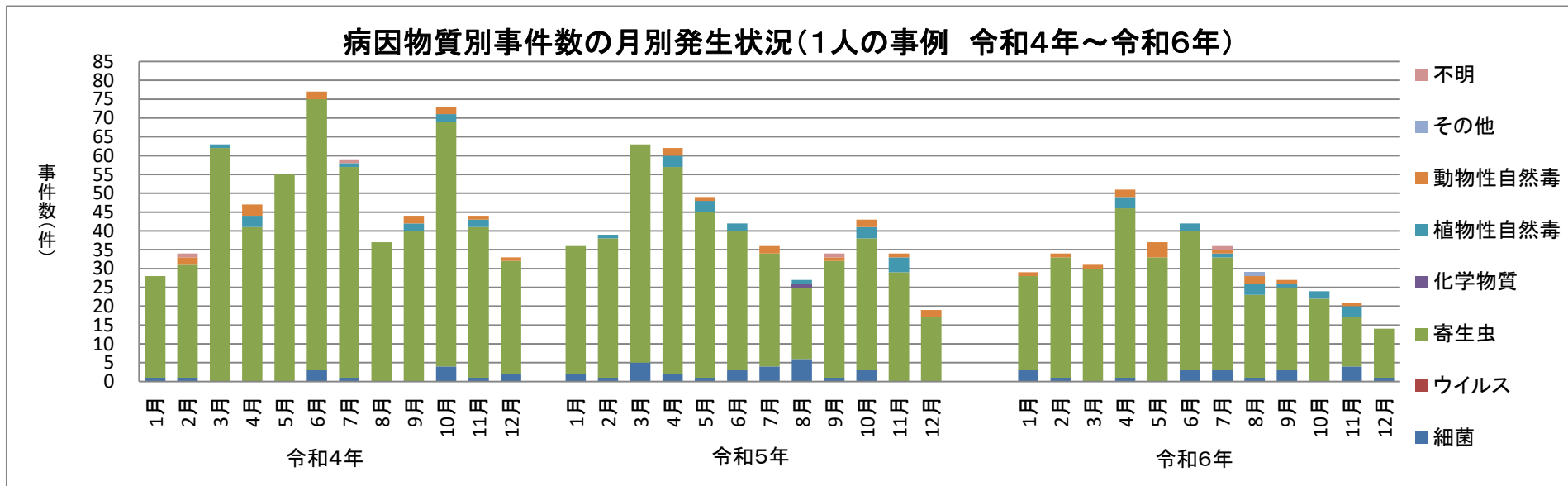
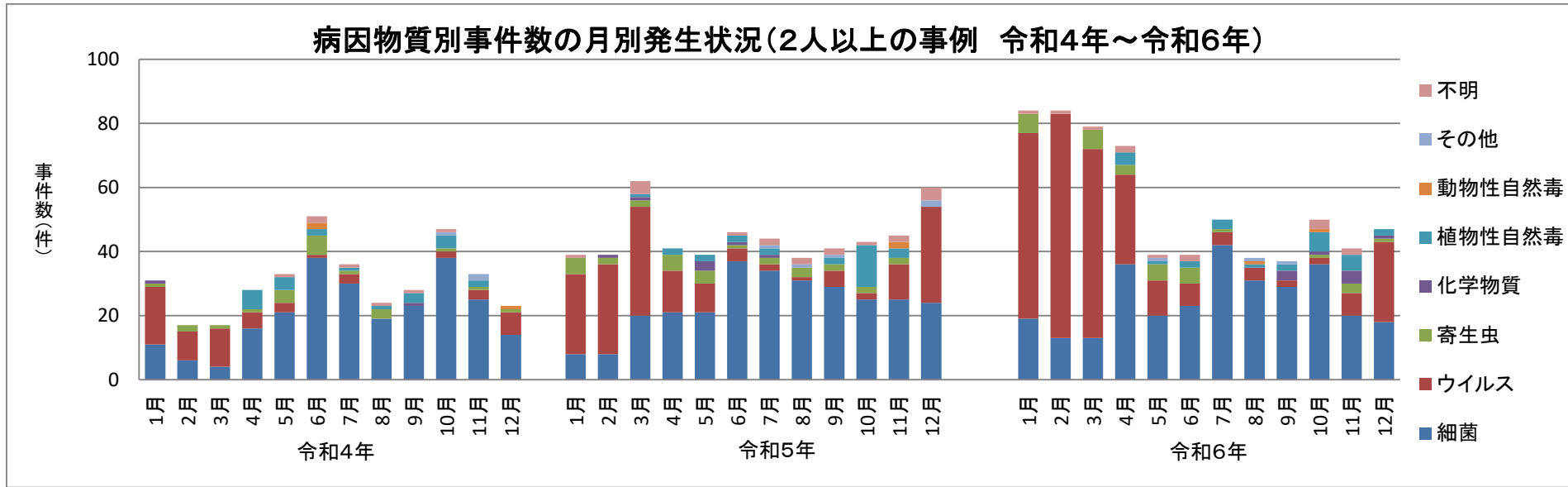

月別発生状況(患者数)

	総数			1月			2月			3月			4月		
	事件	患者	死者	事件	患者	死者	事件	患者	死者	事件	患者	死者	事件	患者	死者
令和4年	962	6,856	5	59	1,106	-	51	282	-	80	454	-	75	451	1
令和5年	1,021	11,803	4	75	1,069	1	78	1,439	-	125	1,372	-	103	850	2
令和6年	1,037	14,229	3	113	2,912	-	118	2,348	-	111	1,695	-	124	1,545	2
	5月			6月			7月			8月			9月		
	事件	患者	死者	事件	患者	死者	事件	患者	死者	事件	患者	死者	事件	患者	死者
令和4年	88	795	-	128	694	-	95	659	-	61	311	1	72	496	2
令和5年	88	784	-	88	556	1	80	593	-	65	1,530	1	75	1,004	-
令和6年	76	581	-	81	696	-	86	695	1	67	1,265	-	64	353	-
	10月			11月			12月								
	事件	患者	死者	事件	患者	死者	事件	患者	死者						
令和4年	120	602	-	77	455	-	56	551	-						
令和5年	86	429	1	79	543	-	79	1,634	-						
令和6年	74	803	-	62	477	-	61	859	-						

月別発生状況(患者数:全体の事例 令和4年～令和6年)

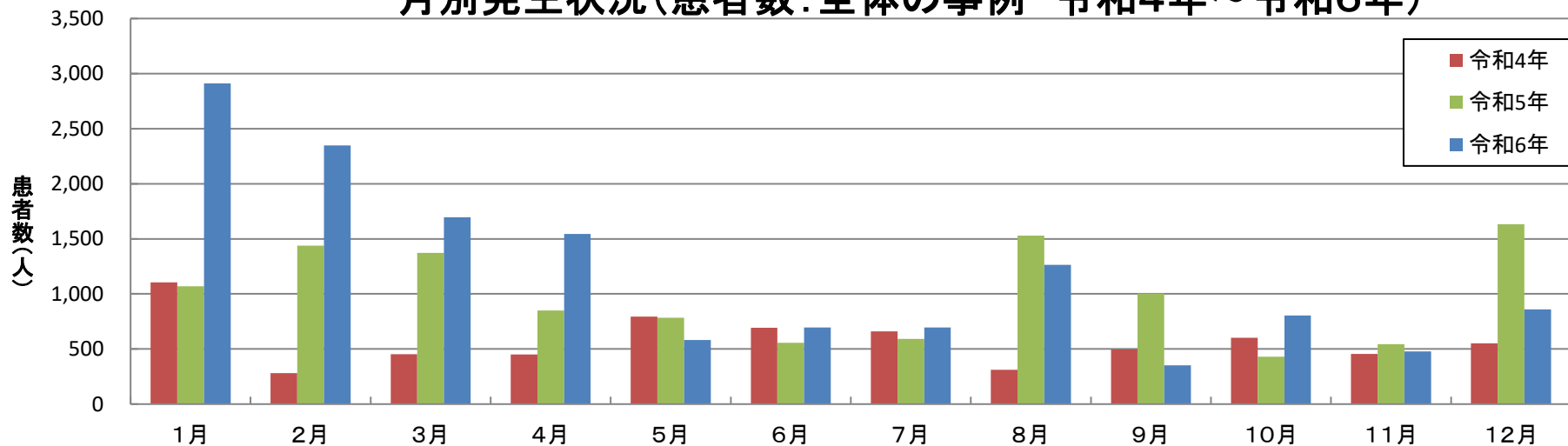

月別発生状況(患者数)

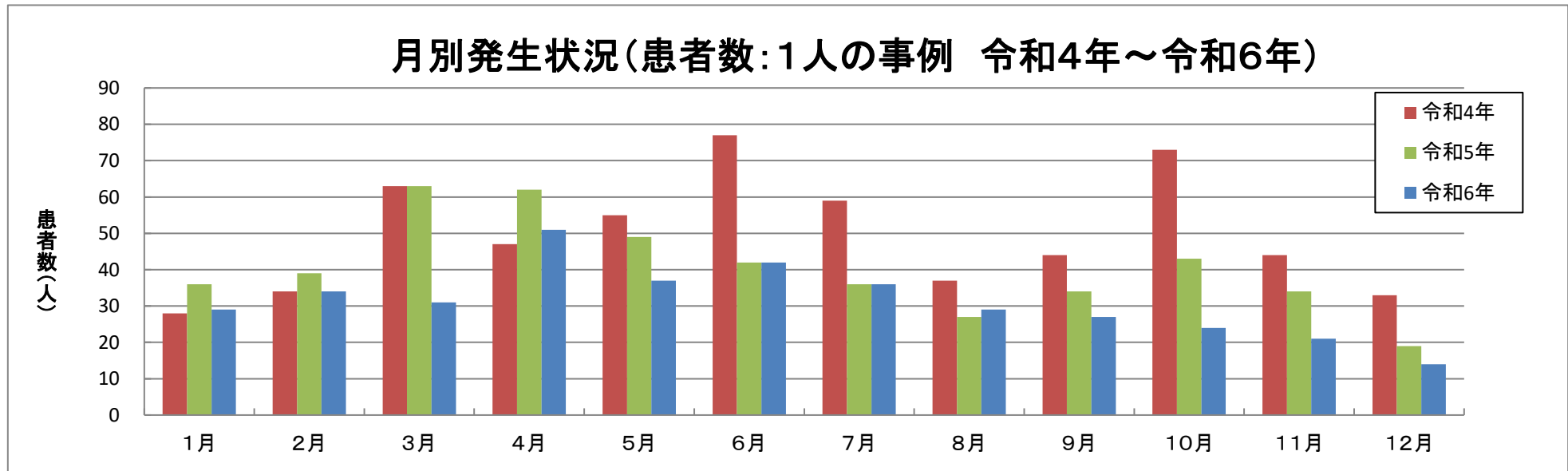
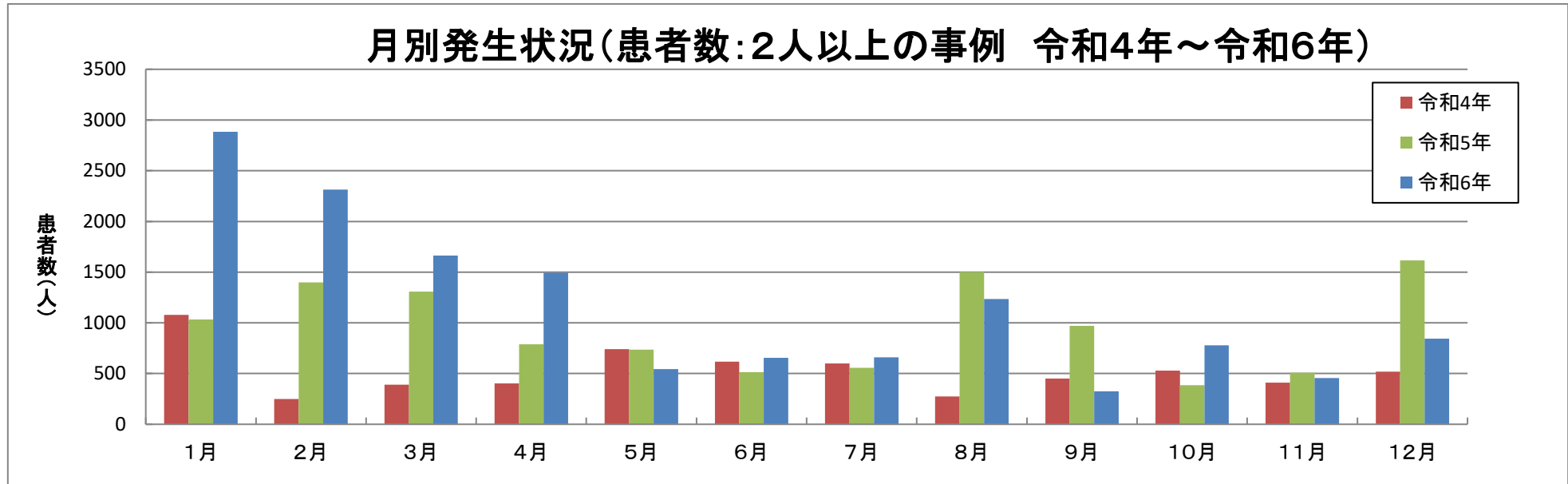

病因物質別月別発生状況(患者数)

病因物質別患者数の月別発生状況(全体事例 令和4年～令和6年)

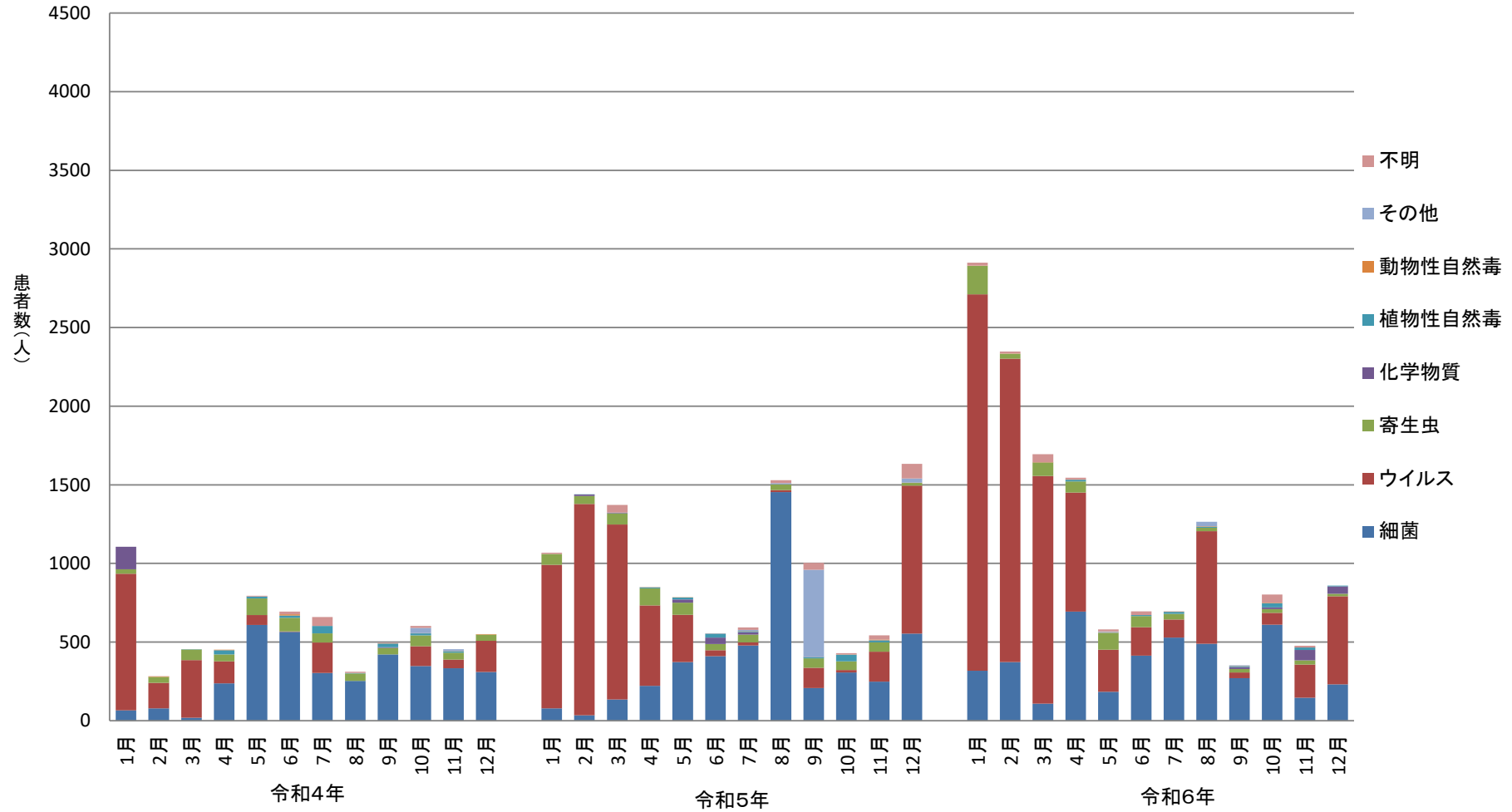

病因物質別月別発生状況(患者数)

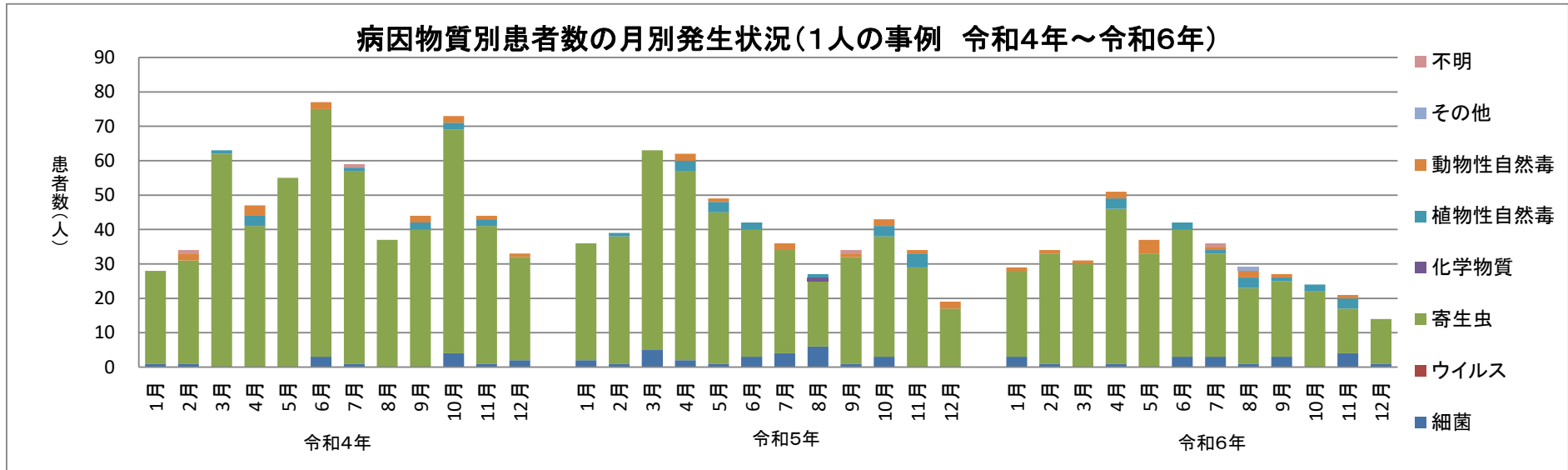
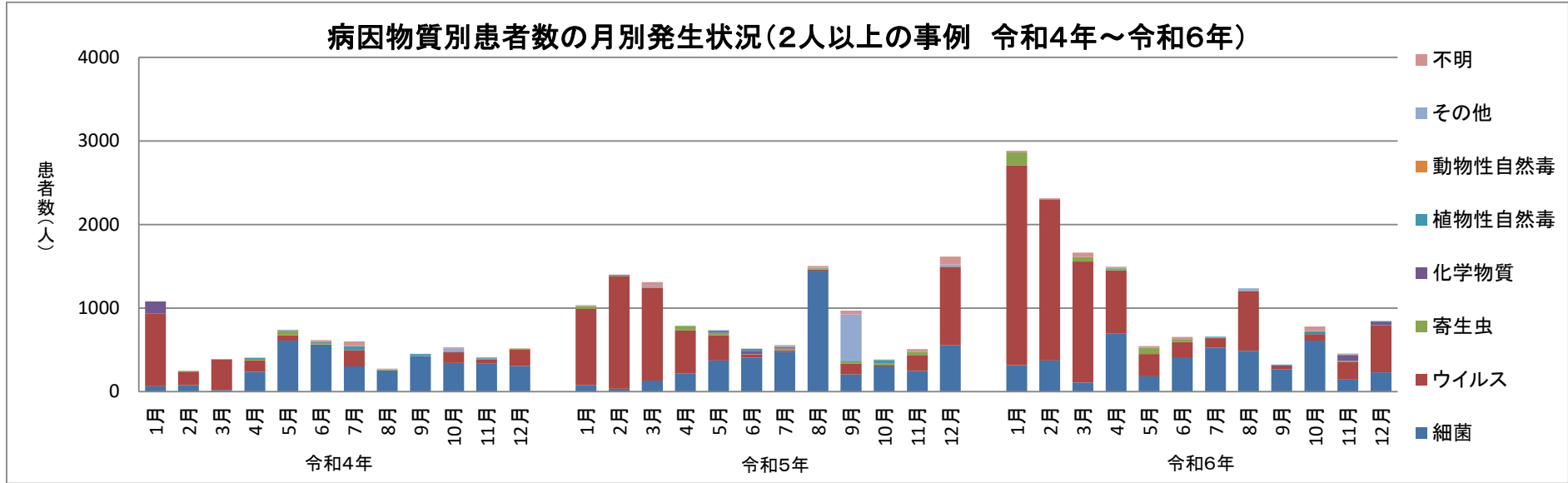

原因施設別発生状況（令和6年）

（うち2人以上の事例）

（うち1人の事例）

	（うち2人以上の事例）						（うち1人の事例）											
	事件数	(%)	患者数	%	死者数	%	事件数	(%)	患者数	%	死者数	%	事件数	(%)	患者数	%	死者数	%
総数	1,037	100.0	14,229	100.0	3	100.0	661	100.0	13,854	100.0	2	100.0	375	100.0	375	100.0	1	100.0
原因施設判明	845	81.5	13,789	96.9	3	100.0	629	95.2	13,574	98.0	2	100.0	215	57.3	215	57.3	1	100.0
原因施設不明	192	18.5	440	3.1	-	-	32	4.8	280	2.0	-	-	160	42.7	160	42.7	-	-
総数	1,037	100.0	14,229	100.0	3	100.0	661	100.0	13,854	100.0	2	100.0	375	100.0	375	100.0	1	100.0
家庭	108	10.4	168	1.2	2	66.7	31	4.7	91	0.7	2	100.0	77	20.5	77	20.5	-	-
事業場 総数	46	4.4	1,310	9.2	1	33.3	45	6.8	1,309	9.4	-	-	1	0.3	1	0.3	1	100.0
給食施設 事業所等	8	0.8	329	2.3	-	-	8	1.2	329	2.4	-	-	-	-	-	-	-	-
保育所	2	0.2	58	0.4	-	-	2	0.3	58	0.4	-	-	-	-	-	-	-	-
老人ホーム	29	2.8	768	5.4	-	-	29	4.4	768	5.5	-	-	-	-	-	-	-	-
寄宿舎	3	0.3	44	0.3	1	33.3	2	0.3	43	0.3	-	-	1	0.3	1	0.3	1	100.0
その他	4	0.4	111	0.8	-	-	4	0.6	111	0.8	-	-	-	-	-	-	-	-
学校 総数	11	1.1	366	2.6	-	-	11	1.7	366	2.6	-	-	-	-	-	-	-	-
給食施設 単独調理場 幼稚園	2	0.2	85	0.6	-	-	2	0.3	85	0.6	-	-	-	-	-	-	-	-
小学校	3	0.3	56	0.4	-	-	3	0.5	56	0.4	-	-	-	-	-	-	-	-
中学校	-	-	-	-	-	-	-	-	-	-	-	-	-	-	-	-	-	-
その他	-	-	-	-	-	-	-	-	-	-	-	-	-	-	-	-	-	-
共同調理場	1	0.1	47	0.3	-	-	1	0.2	47	0.3	-	-	-	-	-	-	-	-
その他	-	-	-	-	-	-	-	-	-	-	-	-	-	-	-	-	-	-
寄宿舎	2	0.2	154	1.1	-	-	2	0.3	154	1.1	-	-	-	-	-	-	-	-
その他	3	0.3	24	0.2	-	-	3	0.5	24	0.2	-	-	-	-	-	-	-	-
病院 総数	6	0.6	200	1.4	-	-	6	0.9	200	1.4	-	-	-	-	-	-	-	-
給食施設	6	0.6	200	1.4	-	-	6	0.9	200	1.4	-	-	-	-	-	-	-	-
寄宿舎	-	-	-	-	-	-	-	-	-	-	-	-	-	-	-	-	-	-
その他	-	-	-	-	-	-	-	-	-	-	-	-	-	-	-	-	-	-
旅館	28	2.7	855	6.0	-	-	27	4.1	854	6.2	-	-	1	0.3	1	0.3	-	-
飲食店	548	52.8	8,656	60.8	-	-	458	69.3	8,566	61.8	-	-	90	24.0	90	24.0	-	-
販売店	42	4.1	56	0.4	-	-	1	0.2	15	0.1	-	-	41	10.9	41	10.9	-	-
製造所	12	1.2	726	5.1	-	-	11	1.7	726	5.2	-	-	-	-	-	-	-	-
仕出屋	31	3.0	1,268	8.9	-	-	31	4.7	1,268	9.2	-	-	-	-	-	-	-	-
採取場所	-	-	-	-	-	-	-	-	-	-	-	-	-	-	-	-	-	-
その他	13	1.3	184	1.3	-	-	8	1.2	179	1.3	-	-	5	1.3	5	1.3	-	-
不明	192	18.5	440	3.1	-	-	32	4.8	280	2.0	-	-	160	42.7	160	42.7	-	-

主な原因施設別にみた事件数の年次推移

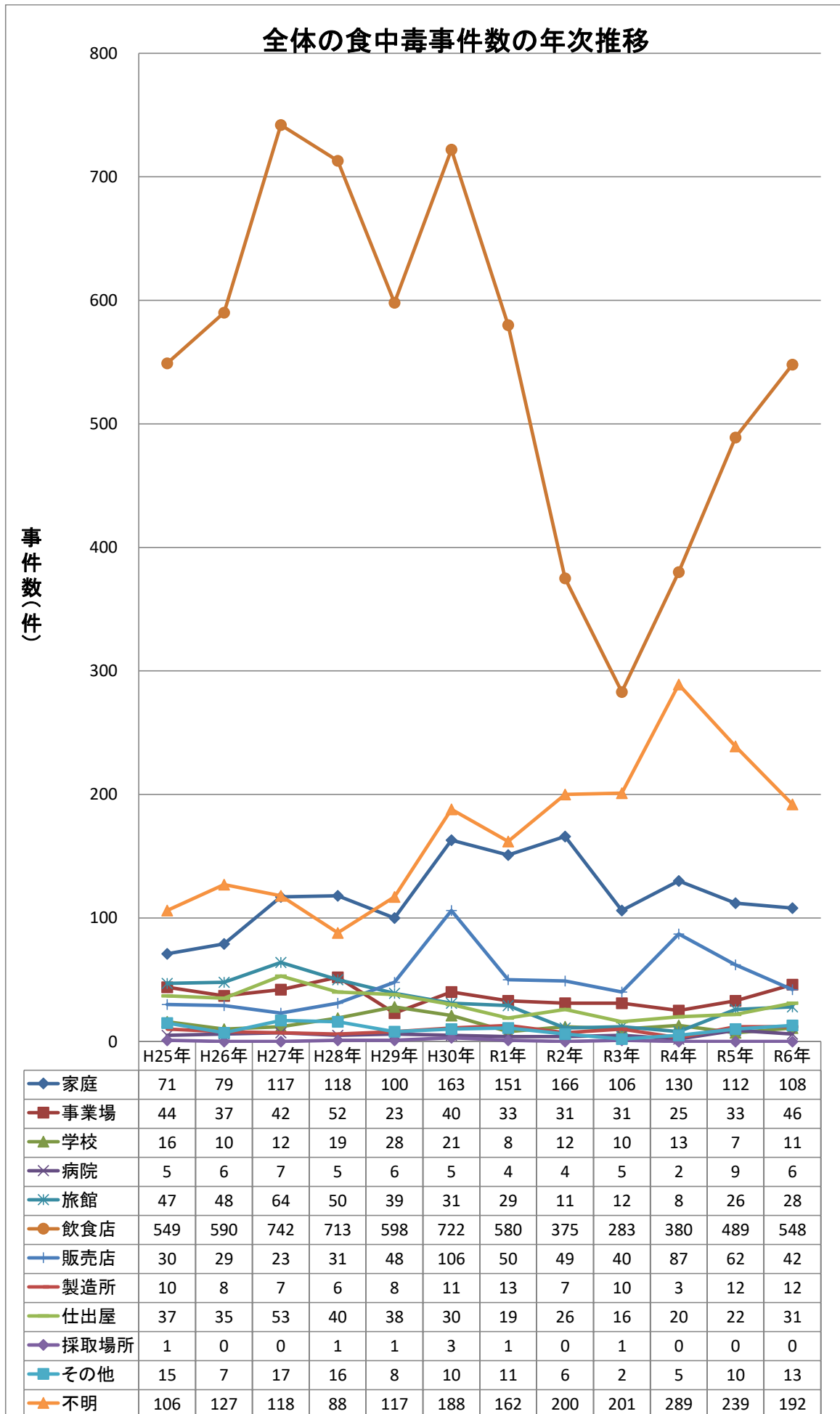

主な原因施設別にみた事件数の年次推移

食中毒事件数の年次推移
(2人以上の事件数)

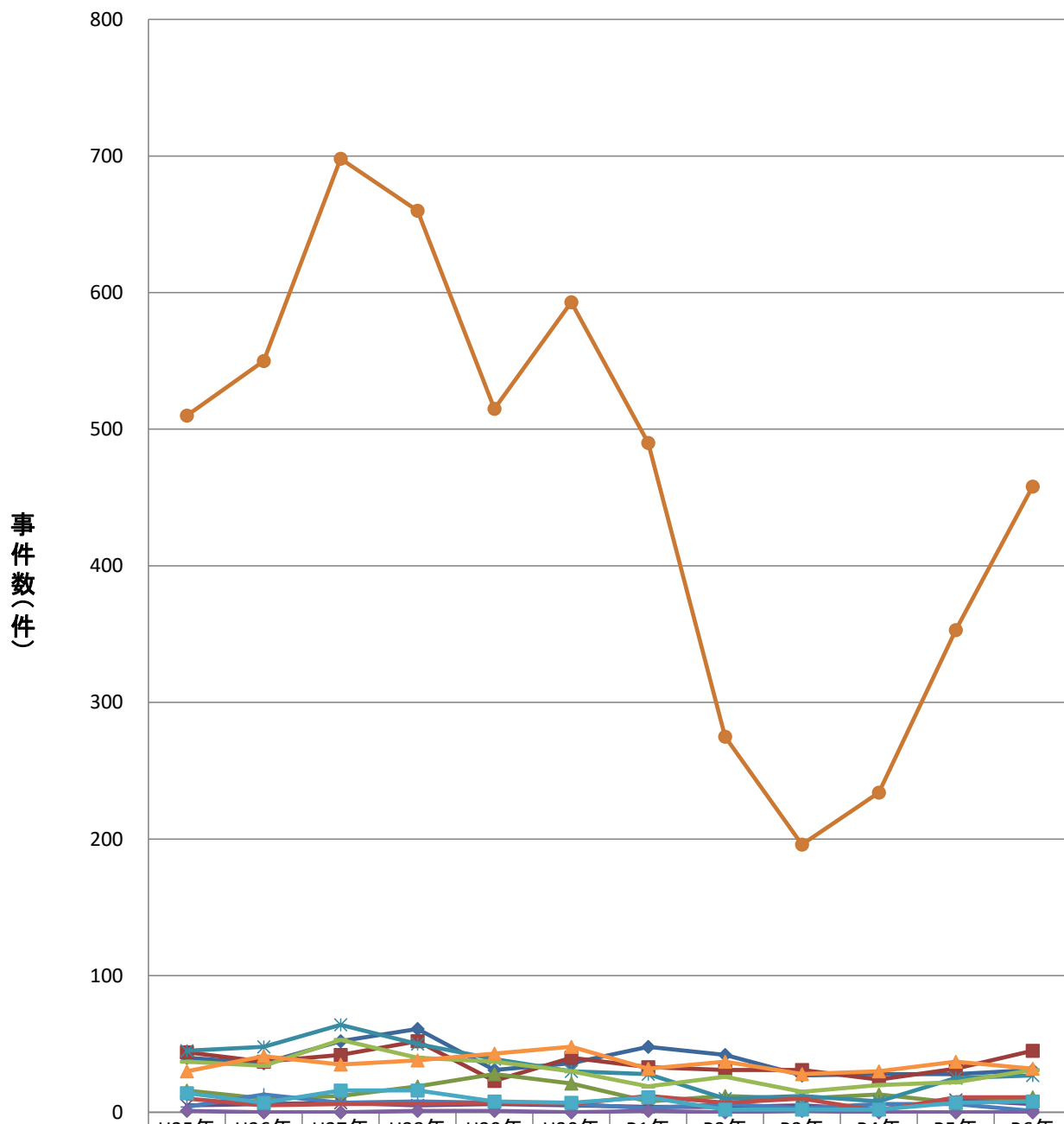

	H25年	H26年	H27年	H28年	H29年	H30年	R1年	R2年	R3年	R4年	R5年	R6年
◆ 家庭	40	36	52	61	31	36	48	42	27	28	28	31
■ 事業場	44	37	42	52	23	40	33	31	31	24	32	45
▲ 学校	16	10	12	19	28	21	8	12	10	13	7	11
✕ 病院	5	6	7	5	6	5	4	4	5	2	9	6
✧ 旅館	45	48	64	50	39	30	28	10	12	8	25	27
● 飲食店	510	550	698	660	515	593	490	275	196	234	353	458
⊕ 販売店	4	13	7	8	7	6	3	6	3	6	6	1
— 製造所	10	5	6	6	7	6	12	7	10	1	11	11
— 仕出屋	37	34	53	40	37	30	19	26	15	20	22	31
◆ 採取場所	1	0	0	1	1	0	1	0	1	0	0	0
■ その他	14	7	16	16	8	7	11	2	2	2	7	8
▲ 不明	30	41	35	38	43	48	32	37	28	30	37	32

主な原因施設別にみた患者数の年次推移

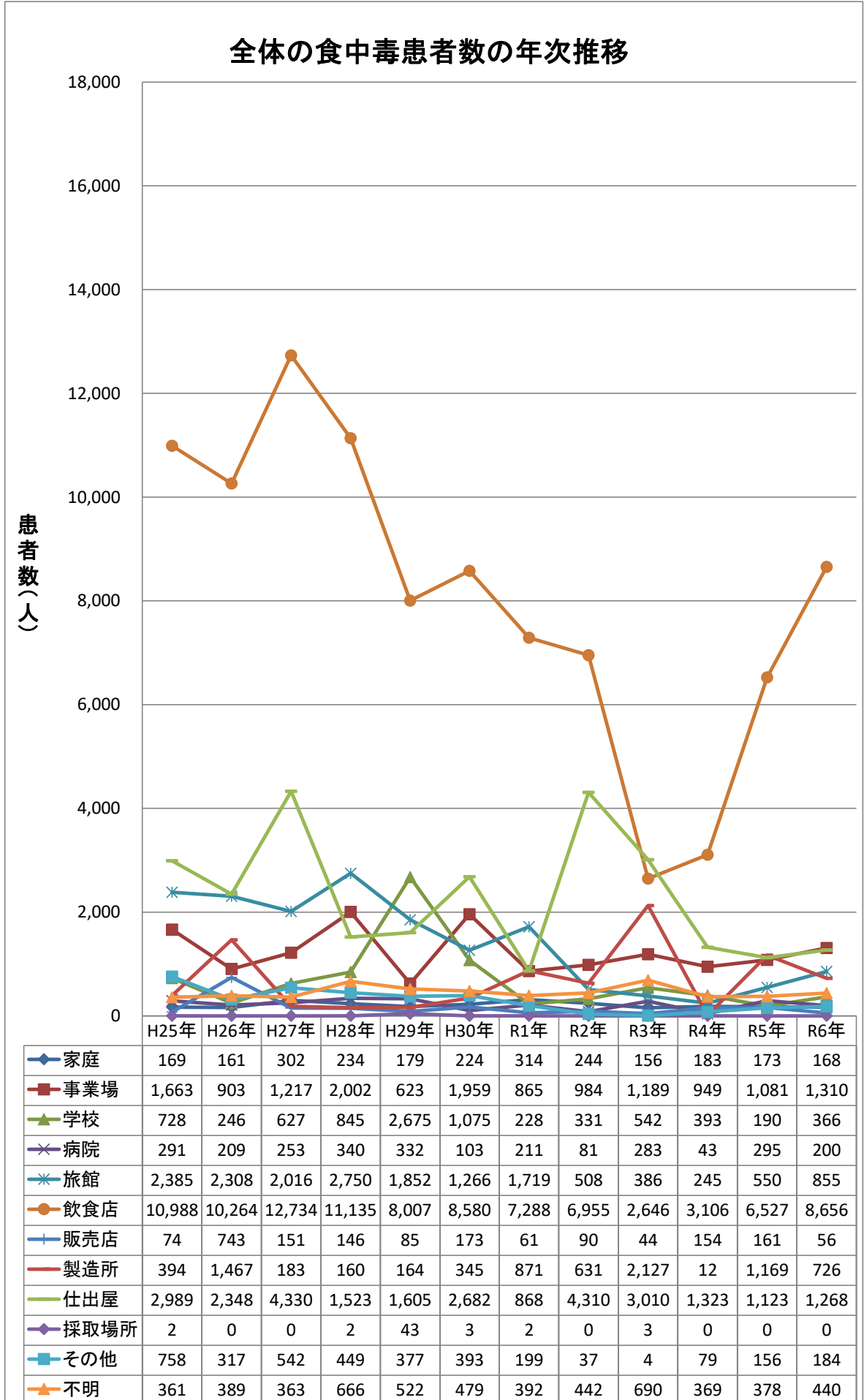

主な原因施設別にみた患者数の年次推移

原因施設別食中毒患者数の年次推移
(2人以上の患者数)

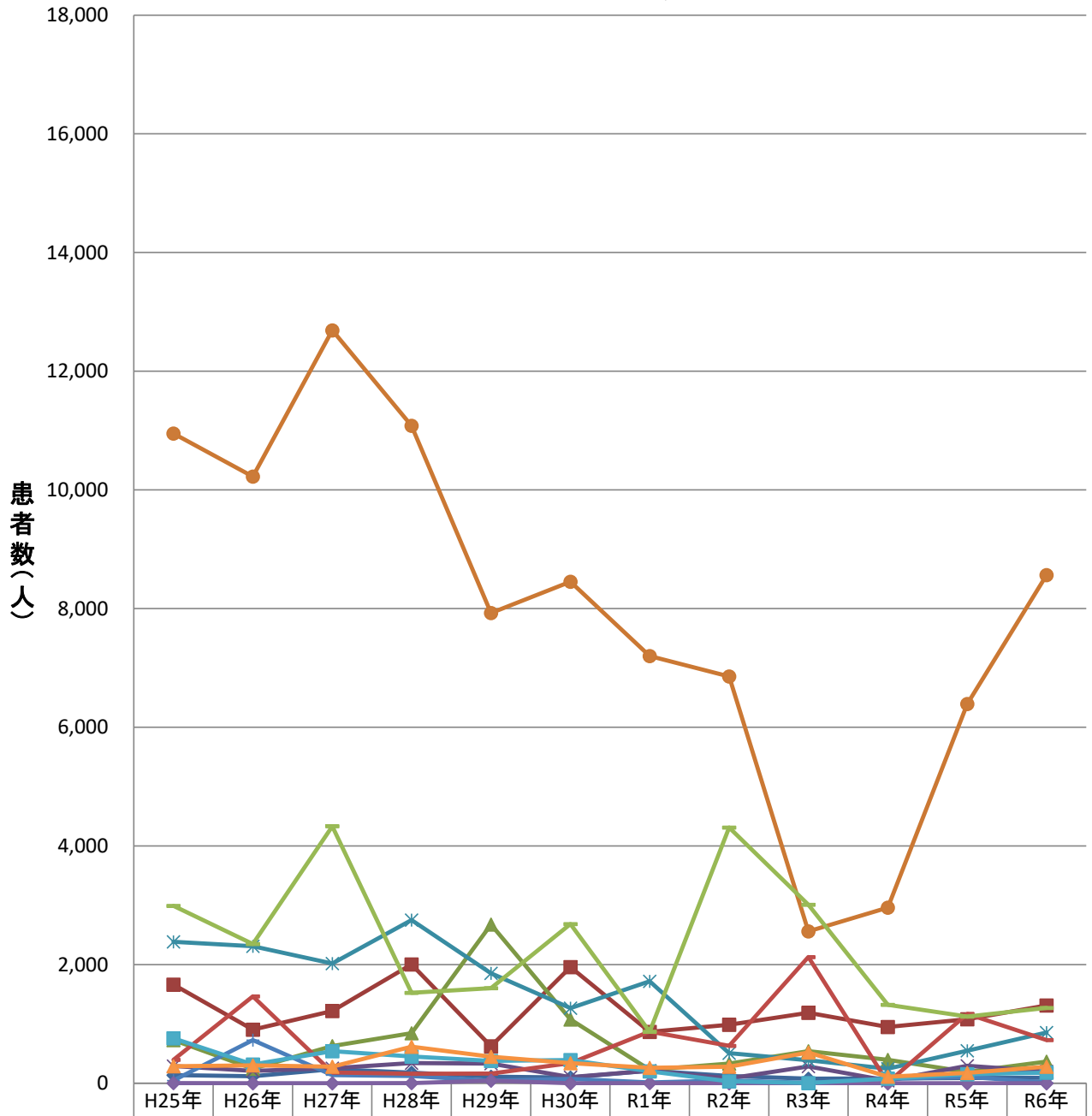

	H25年	H26年	H27年	H28年	H29年	H30年	R1年	R2年	R3年	R4年	R5年	R6年
◆家庭	138	118	237	177	110	97	211	120	77	81	89	91
■事業場	1,663	903	1,217	2,002	623	1,959	865	984	1,189	948	1,080	1,309
▲学校	728	246	627	845	2,675	1,075	228	331	542	393	190	366
◇病院	291	209	253	340	332	103	211	81	283	43	295	200
✧旅館	2,383	2,308	2,016	2,750	1,852	1,265	1,718	507	386	245	549	854
●飲食店	10,949	10,224	12,690	11,082	7,924	8,451	7,198	6,855	2,559	2,960	6,391	8,566
+販売店	48	727	135	123	44	73	14	47	7	73	105	15
—製造所	394	1,464	182	160	163	340	870	631	2,127	10	1,168	726
—仕出屋	2,989	2,347	4,330	1,523	1,604	2,682	868	4,310	3,009	1,323	1,123	1,268
◆採取場所	2	0	0	2	43	0	2	0	3	0	0	0
■その他	757	317	541	449	377	390	199	33	4	76	153	179
▲不明	285	303	280	616	448	339	262	279	517	110	176	280

原因食品別発生状況(令和6年)

(うち2人以上の事例)

(うち1人の事例)

							(うち2人以上の事例)						(うち1人の事例)						
	事件数	(%)	患者数	%	死者数	%	事件数	(%)	患者数	%	死者数	%	事件数	(%)	患者数	%	死者数	%	
総数	1,037	100.0	14,229	100.0	3	100.0	661	100.0	13,854	100.0	2	100.0	375	100.0	375	100.0	1	-	
原因食品・食事判明	864	83.3	13,822	97.1	3	100.0	630	95.3	13,589	98.1	2	100.0	233	62.1	233	62.1	1	100.0	
原因食品・食事不明	173	16.7	407	2.9	-	-	31	4.7	265	1.9	-	-	142	37.9	142	37.9	-	0.0	
総数	1,037	100.0	14,229	100.0	3	100.0	661	100.0	13,854	100.0	2	100.0	375	100.0	375	100.0	1	100.0	
魚介類	総数	264	25.5	1,044	7.3	-	-	52	7.9	832	6.0	-	-	212	56.5	212	56.5	-	-
	貝類	17	1.6	347	2.4	-	-	16	2.4	346	2.5	-	-	1	0.3	1	0.3	-	-
	ふぐ	10	1.0	10	0.1	-	-	-	-	-	-	-	-	10	2.7	10	2.7	-	-
	その他	237	22.9	687	4.8	-	-	36	5.4	486	3.5	-	-	201	53.6	201	53.6	-	-
魚介類加工品	総数	8	0.8	102	0.7	-	-	6	0.9	100	0.7	-	-	2	0.5	2	0.5	-	-
	魚肉練り製品	-	-	-	-	-	-	-	-	-	-	-	-	-	-	-	-	-	-
	その他	8	0.8	102	0.7	-	-	6	0.9	100	0.7	-	-	2	0.5	2	0.5	-	-
肉類及びその加工品	24	2.3	227	1.6	-	-	23	3.5	226	1.6	-	-	1	0.3	1	0.3	-	-	
卵類及びその加工品	-	-	-	-	-	-	-	-	-	-	-	-	-	-	-	-	-	-	
乳類及びその加工品	-	-	-	-	-	-	-	-	-	-	-	-	-	-	-	-	-	-	
穀類及びその加工品	2	0.2	22	0.2	-	-	2	0.3	22	0.2	-	-	-	-	-	-	-	-	
野菜及びその加工品	総数	39	3.8	157	1.1	3	100.0	25	3.8	143	1.0	2	100.0	14	3.7	14	3.7	1	100.0
	豆類	1	0.1	17	0.1	-	-	1	0.2	17	0.1	-	-	-	-	-	-	-	-
	きのこ類	19	1.8	48	0.3	1	33.3	12	1.8	41	0.3	-	-	7	1.9	7	1.9	1	100.0
	その他	19	1.8	92	0.6	2	66.7	12	1.8	85	0.6	2	100.0	7	1.9	7	1.9	-	-
菓子類	4	0.4	104	0.7	-	-	4	0.6	104	0.8	-	-	-	-	-	-	-	-	
複合調理食品	43	4.1	1,696	11.9	-	-	43	6.5	1,696	12.2	-	-	-	-	-	-	-	-	
その他	総数	480	46.3	10,470	73.6	-	-	475	71.9	10,466	75.5	-	-	4	1.1	4	1.1	-	-
	食品特定	33	3.2	652	4.6	-	-	31	4.7	651	4.7	-	-	1	0.3	1	0.3	-	-
	食事特定	447	43.1	9,818	69.0	-	-	444	67.2	9,815	70.8	-	-	3	0.8	3	0.8	-	-
不明	173	16.7	407	2.9	-	-	31	4.7	265	1.9	-	-	142	37.9	142	37.9	-	-	

主な原因食品別にみた事件数の年次推移

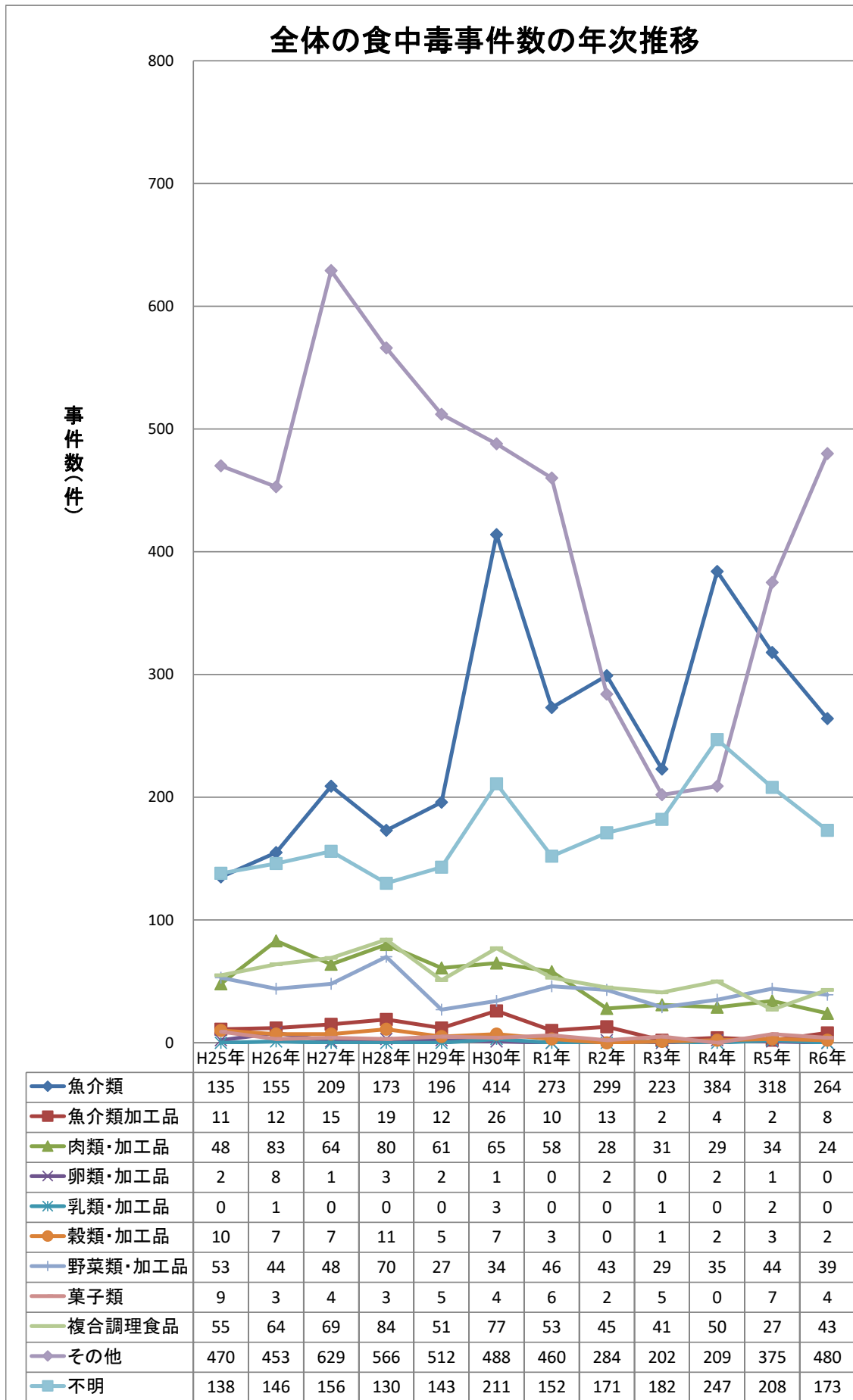

主な原因食品別にみた事件数の年次推移

食中毒事件数の年次推移
(2人以上の事件数)

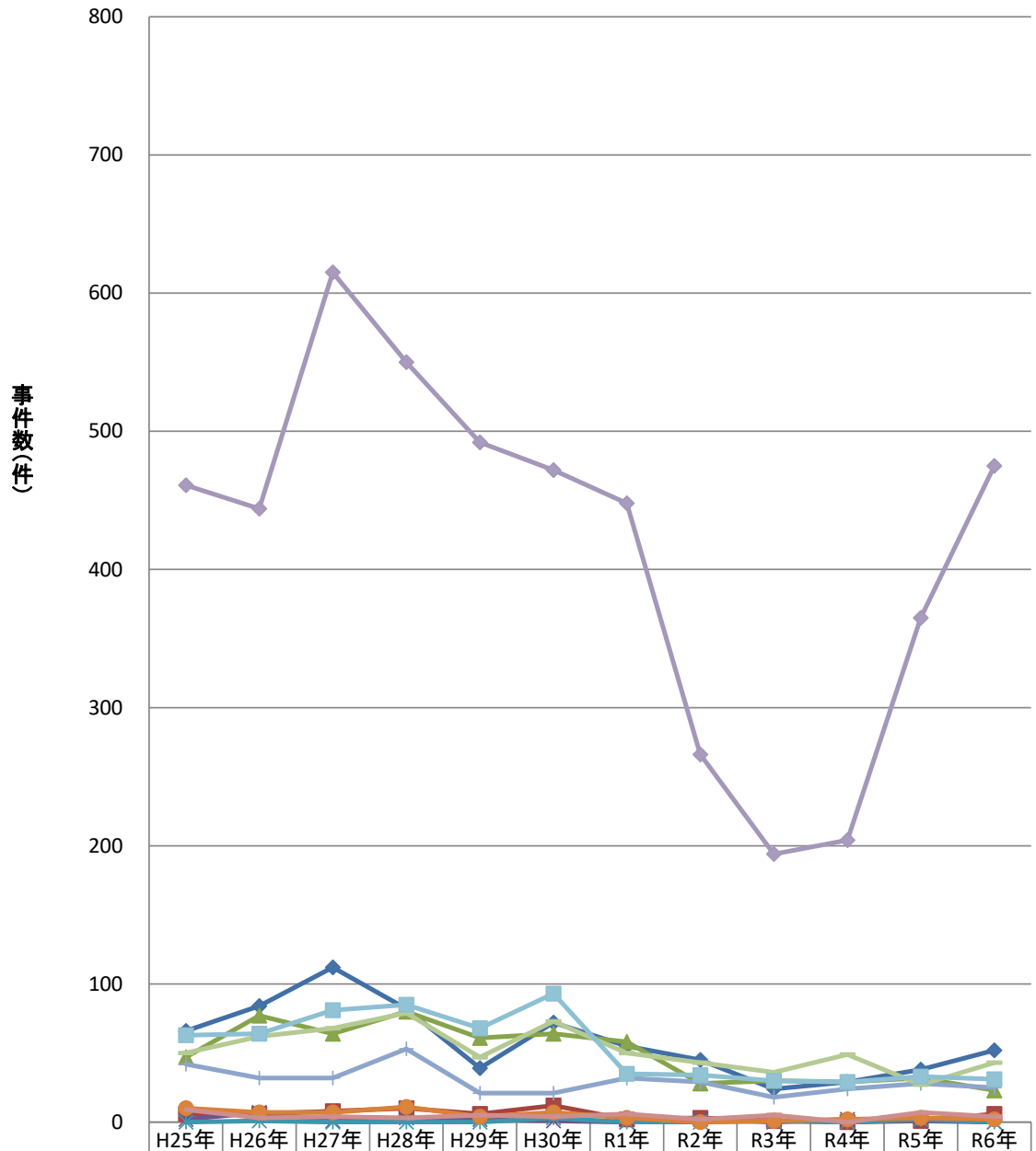

魚介類	66	84	112	82	39	72	55	45	24	29	38	52
魚介類加工品	6	6	8	10	6	12	2	3	1	0	1	6
肉類・加工品	47	77	64	80	61	64	58	28	30	29	32	23
卵類・加工品	2	7	1	3	2	1	0	2	0	2	1	0
乳類・加工品	0	1	0	0	0	3	0	0	1	0	2	0
穀類・加工品	10	7	7	11	4	7	3	0	1	2	3	2
野菜類・加工品	42	32	32	53	21	21	32	29	18	24	28	25
菓子類	9	3	4	3	5	4	6	2	5	0	7	4
複合調理食品	50	62	68	79	47	73	50	43	36	49	27	43
その他	461	444	615	550	492	472	448	266	194	204	365	475
不明	63	64	81	85	68	93	35	34	30	29	33	31

主な原因食品別にみた患者数の年次推移

全体の食中毒患者数の年次推移

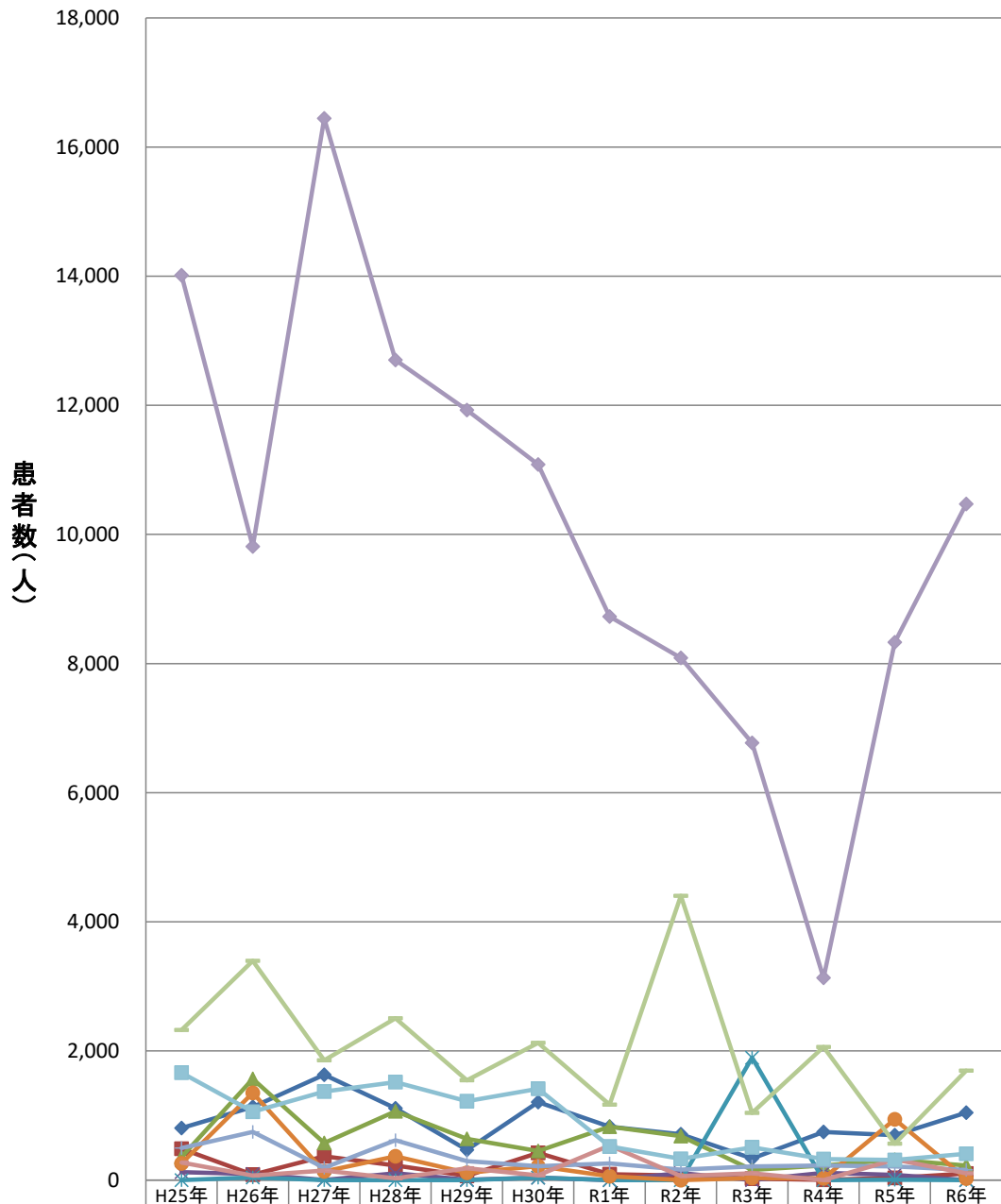

	H25年	H26年	H27年	H28年	H29年	H30年	R1年	R2年	R3年	R4年	R5年	R6年
魚介類	807	1,134	1,632	1,112	469	1,209	829	711	335	745	694	1,044
魚介類加工品	486	85	368	227	67	420	90	69	24	4	34	102
肉類・加工品	358	1,567	574	1,067	638	451	826	682	158	227	314	227
卵類・加工品	123	95	2	106	4	39	0	107	0	113	79	0
乳類・加工品	0	40	0	0	0	38	0	0	1,896	0	7	0
穀類・加工品	258	1,350	133	368	113	214	59	0	29	27	940	22
野菜類・加工品	497	746	190	619	295	216	259	161	212	225	212	157
菓子類	274	70	147	27	182	72	536	63	106	0	318	104
複合調理食品	2,324	3,395	1,857	2,506	1,546	2,124	1,168	4,403	1,039	2,060	564	1,696
その他	14,013	9,814	16,442	12,702	11,927	11,084	8,728	8,089	6,773	3,131	8,329	10,470
不明	1,662	1,059	1,373	1,518	1,223	1,415	523	328	508	324	312	407

主な原因食品別にみた患者数の年次推移

食中毒患者数の年次推移
(2人以上の患者数)

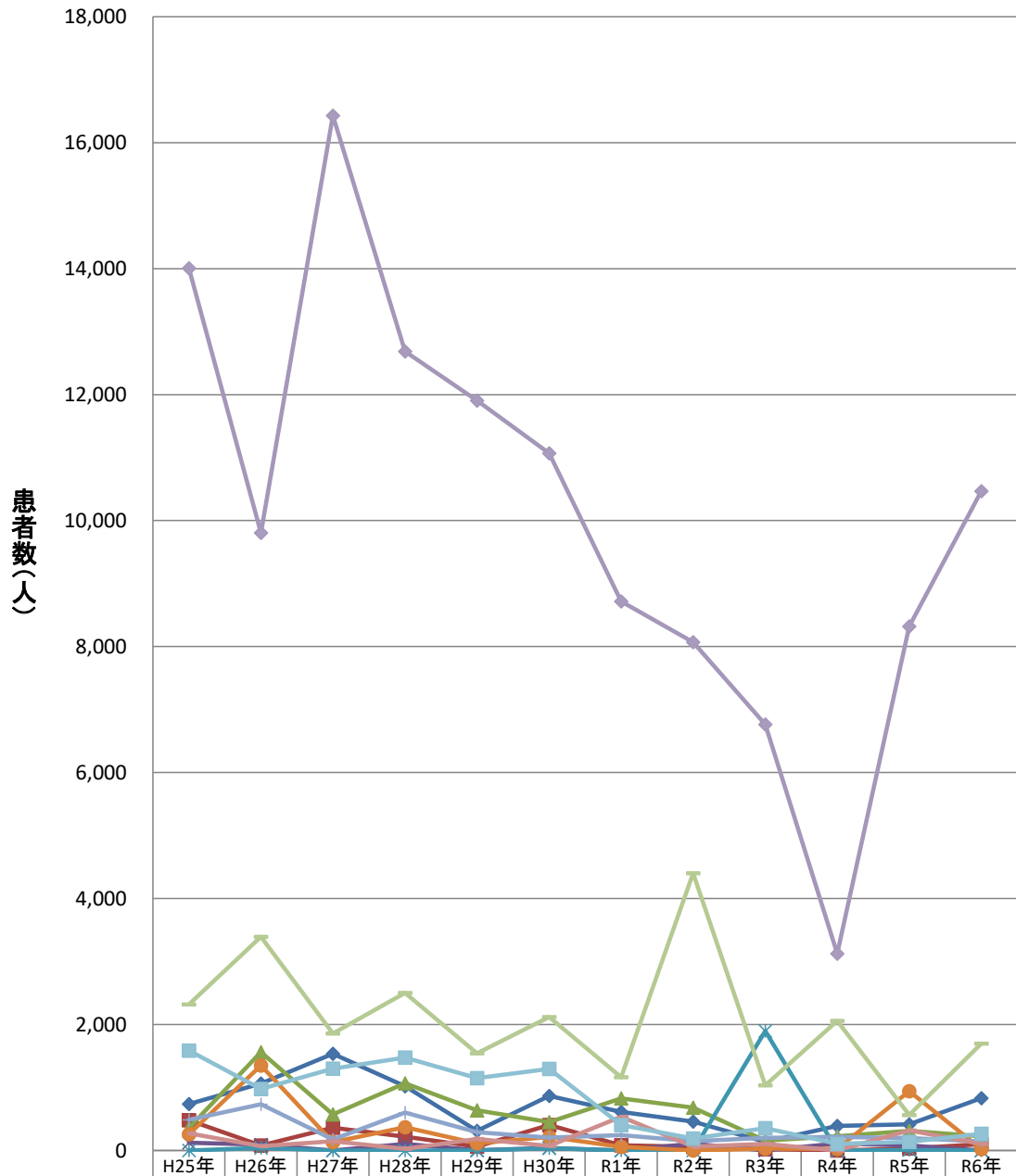

	H25年	H26年	H27年	H28年	H29年	H30年	R1年	R2年	R3年	R4年	R5年	R6年
魚介類	738	1,063	1,535	1,021	312	867	611	457	136	390	414	832
魚介類加工品	481	79	361	218	61	406	82	59	23	0	33	100
肉類・加工品	357	1,561	574	1,067	638	450	826	682	157	227	312	226
卵類・加工品	123	94	2	106	4	39	0	107	0	113	79	0
乳類・加工品	0	40	0	0	0	38	0	0	1,896	0	7	0
穀類・加工品	258	1,350	133	368	112	214	59	0	29	27	940	22
野菜類・加工品	486	734	174	602	289	203	245	147	201	214	196	143
菓子類	274	70	147	27	182	72	536	63	106	0	318	104
複合調理食品	2,319	3,393	1,856	2,501	1,542	2,120	1,165	4,401	1,034	2,059	564	1,696
その他	14,004	9,805	16,428	12,686	11,907	11,068	8,716	8,071	6,765	3,126	8,319	10,466
不明	1,587	977	1,298	1,473	1,148	1,297	406	191	356	106	137	265

病因物質別発生状況(令和6年)

(うち2人以上の事例)

(うち1人の事例)

							(うち2人以上の事例)						(うち1人の事例)					
	事件数	(%)	患者数	%	死者数	%	事件数	(%)	患者数	%	死者数	%	事件数	(%)	患者数	%	死者数	%
総数	1,037	100.0	14,229	100.0	3	100.0	661	100.0	13,854	100.0	2	100.0	375	100.0	375	100.0	1	-
病因物質判明	1,023	98.6	14,032	98.6	3	100.0	648	98.0	13,658	98.6	2	100.0	374	99.7	374	99.7	1	100.0
病因物質不明	14	1.4	197	1.4	-	-	13	2.0	196	1.4	-	-	1	0.3	1	0.3	-	-
細菌	1,037	100.0	14,229	100.0	3	100.0	661	100.0	13,854	100.0	2	100.0	375	100.0	375	100.0	1	100.0
総数	320	30.9	4,369	30.7	-	-	300	45.4	4,349	31.4	-	-	20	5.3	20	5.3	-	-
サルモネラ属菌	21	2.0	384	2.7	-	-	20	3.0	383	2.8	-	-	1	0.3	1	0.3	-	-
ぶどう球菌	21	2.0	610	4.3	-	-	21	3.2	610	4.4	-	-	-	-	-	-	-	-
ボツリヌス菌	1	0.1	4	0.0	-	-	1	0.2	4	0.0	-	-	-	-	-	-	-	-
腸炎ビブリオ	1	0.1	1	0.0	-	-	-	-	-	-	-	-	1	0.3	1	0.3	-	-
腸管出血性大腸菌(VT産生)	16	1.5	124	0.9	-	-	15	2.3	123	0.9	-	-	1	0.3	1	0.3	-	-
その他の病原大腸菌	5	0.5	105	0.7	-	-	5	0.8	105	0.8	-	-	-	-	-	-	-	-
ウエルシュ菌	43	4.1	1,889	13.3	-	-	43	6.5	1,889	13.6	-	-	-	-	-	-	-	-
セレウス菌	2	0.2	40	0.3	-	-	2	0.3	40	0.3	-	-	-	-	-	-	-	-
エルシニア・エンテロコリチカ	-	-	-	-	-	-	-	-	-	-	-	-	-	-	-	-	-	-
カンピロバクター・ジェジュニ/コリ	208	20.1	1,199	8.4	-	-	192	29.0	1,183	8.5	-	-	16	4.3	16	4.3	-	-
ナグビブリオ	-	-	-	-	-	-	-	-	-	-	-	-	-	-	-	-	-	-
コレラ菌	-	-	-	-	-	-	-	-	-	-	-	-	-	-	-	-	-	-
赤痢菌	1	0.1	12	0.1	-	-	1	0.2	12	0.1	-	-	-	-	-	-	-	-
チフス菌	-	-	-	-	-	-	-	-	-	-	-	-	-	-	-	-	-	-
パラチフスA菌	-	-	-	-	-	-	-	-	-	-	-	-	-	-	-	-	-	-
その他の細菌	1	0.1	1	0.0	-	-	-	-	-	-	-	-	1	0.3	1	0.3	-	-
ウイルス	277	26.7	8,685	61.0	-	-	277	41.9	8,685	62.7	-	-	-	-	-	-	-	-
総数	276	26.6	8,656	60.8	-	-	276	41.8	8,656	62.5	-	-	-	-	-	-	-	-
ノロウイルス	1	0.1	29	0.2	-	-	1	0.2	29	0.2	-	-	-	-	-	-	-	-
その他のウイルス	-	-	-	-	-	-	-	-	-	-	-	-	-	-	-	-	-	-
寄生虫	355	34.2	694	4.9	-	-	31	4.7	370	2.7	-	-	324	86.4	324	86.4	-	-
総数	23	2.2	245	1.7	-	-	23	3.5	245	1.8	-	-	-	-	-	-	-	-
クドア	-	-	-	-	-	-	-	-	-	-	-	-	-	-	-	-	-	-
サルコシスティス	330	31.8	337	2.4	-	-	7	1.1	14	0.1	-	-	323	86.1	323	86.1	-	-
アニサキス	2	0.2	112	0.8	-	-	1	0.2	111	0.8	-	-	1	0.3	1	0.3	-	-
その他の寄生虫	10	1.0	137	1.0	-	-	9	1.4	137	1.0	-	-	-	-	-	-	-	-
化学物質	57	5.5	111	0.8	3	100.0	28	4.2	82	0.6	2	100.0	29	7.7	29	7.7	1	100.0
総数	41	4.0	93	0.7	3	100.0	26	3.9	78	0.6	2	100.0	15	4.0	15	4.0	1	100.0
植物性自然毒	16	1.5	18	0.1	-	-	2	0.3	4	0.0	-	-	14	3.7	14	3.7	-	-
動物性自然毒	4	0.4	36	0.3	-	-	3	0.5	35	0.3	-	-	1	0.3	1	0.3	-	-
不明	14	1.4	197	1.4	-	-	13	2.0	196	1.4	-	-	1	0.3	1	0.3	-	-

主な病因物質別にみた事件数の推移

全体の食中毒事件数の年次推移

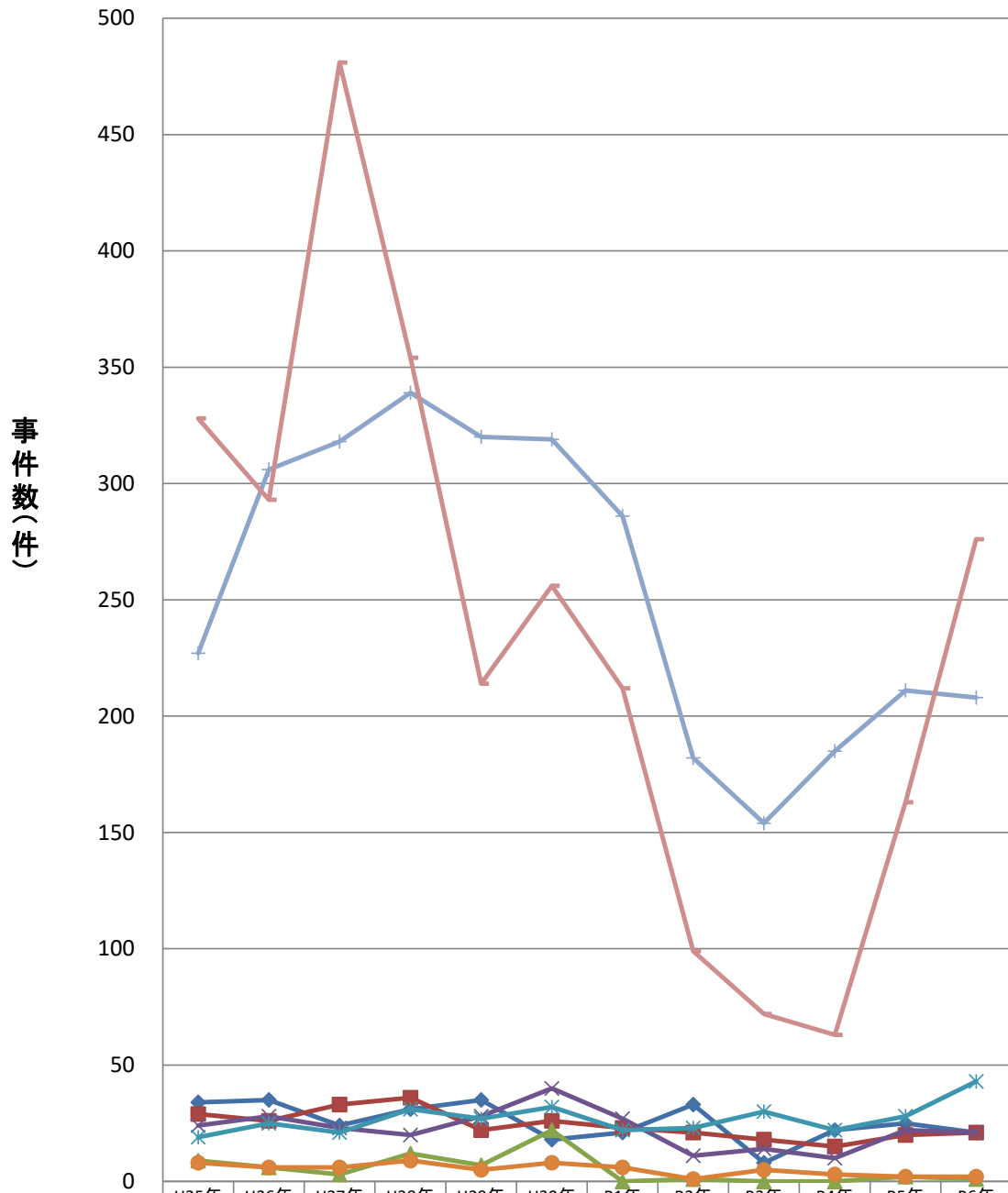

	H25年	H26年	H27年	H28年	H29年	H30年	R1年	R2年	R3年	R4年	R5年	R6年
サルモネラ属菌	34	35	24	31	35	18	21	33	8	22	25	21
ぶどう球菌	29	26	33	36	22	26	23	21	18	15	20	21
腸炎ビブリオ	9	6	3	12	7	22	0	1	0	0	2	1
病原大腸菌*	24	28	23	20	28	40	27	11	14	10	22	21
ウエルシュ菌	19	25	21	31	27	32	22	23	30	22	28	43
セレウス菌	8	6	6	9	5	8	6	1	5	3	2	2
カンピロバクター	227	306	318	339	320	319	286	182	154	185	211	208
ノロウイルス	328	293	481	354	214	256	212	99	72	63	163	276

* 腸管出血性大腸菌を含む。

主な病因物質別にみた事件数の推移

食中毒事件数の年次推移
(2人以上の事件数)

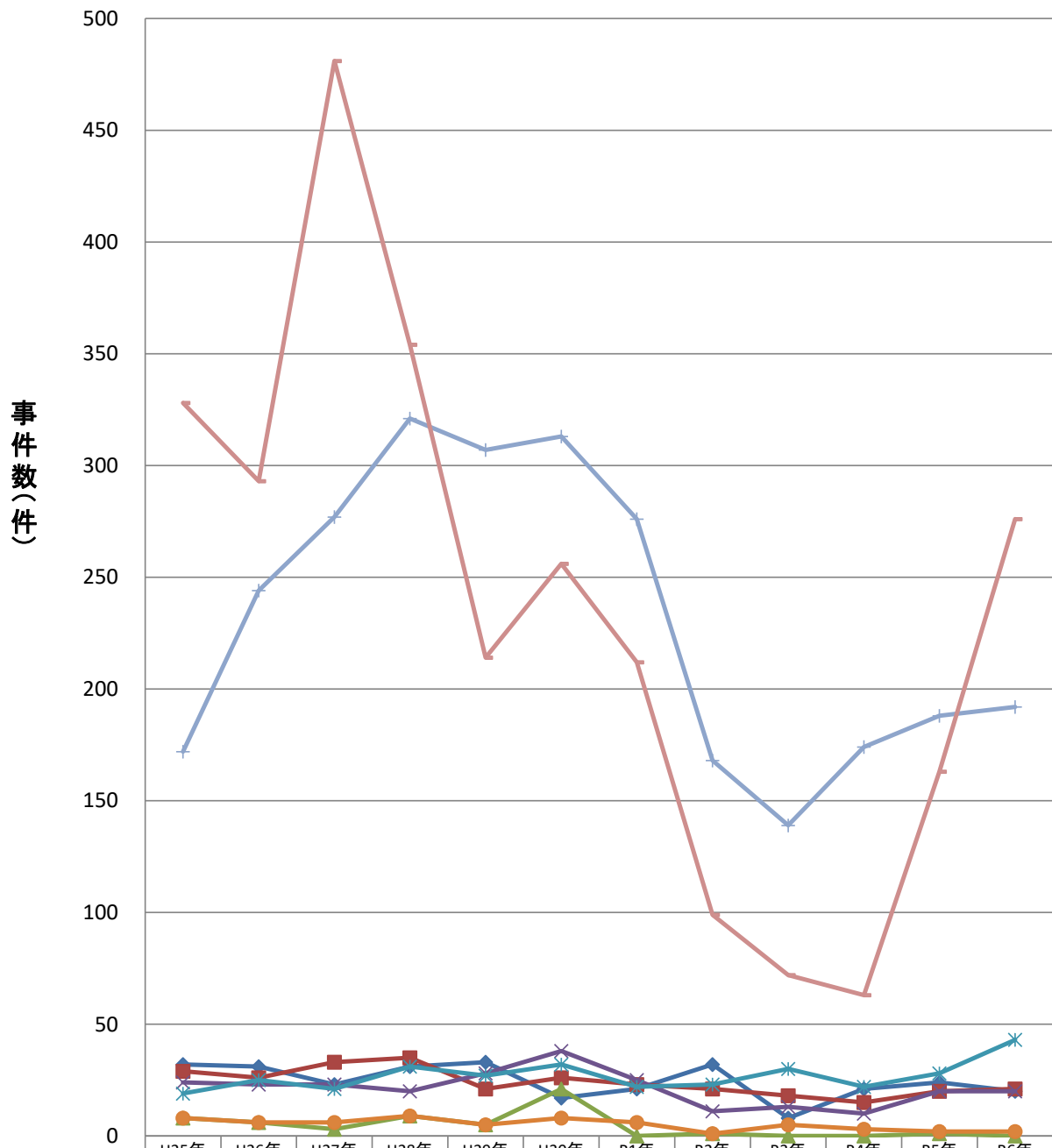

	H25年	H26年	H27年	H28年	H29年	H30年	R1年	R2年	R3年	R4年	R5年	R6年
◆ サルモネラ属菌	32	31	23	31	33	17	21	32	8	21	24	20
■ ぶどう球菌	29	26	33	35	21	26	23	21	18	15	20	21
▲ 腸炎ビブリオ	8	6	3	9	5	21	0	1	0	0	1	0
✕ 病原大腸菌*	24	23	23	20	28	38	25	11	13	10	20	20
✧ ウエルシュ菌	19	25	21	31	27	32	22	23	30	22	28	43
● セレウス菌	8	6	6	9	5	8	6	1	5	3	2	2
+ カンピロバクター	172	244	277	321	307	313	276	168	139	174	188	192
— ノロウイルス	328	293	481	354	214	256	212	99	72	63	163	276

* 腸管出血性大腸菌を含む。

主な病因物質別にみた患者数の推移

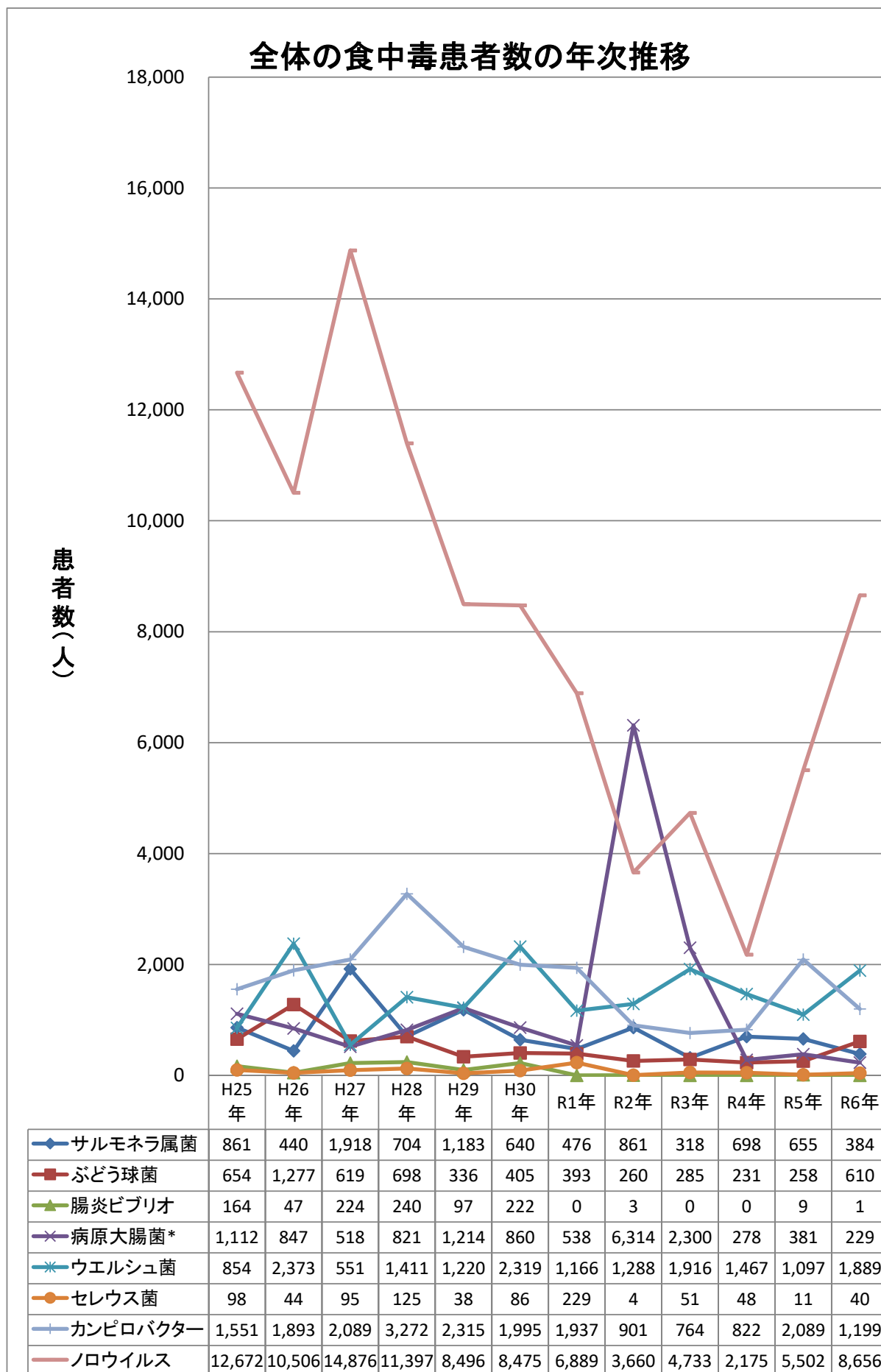

* 腸管出血性大腸菌を含む。

主な病因物質別にみた患者数の推移

食中毒患者数の年次推移
(2人以上の事例の患者数)

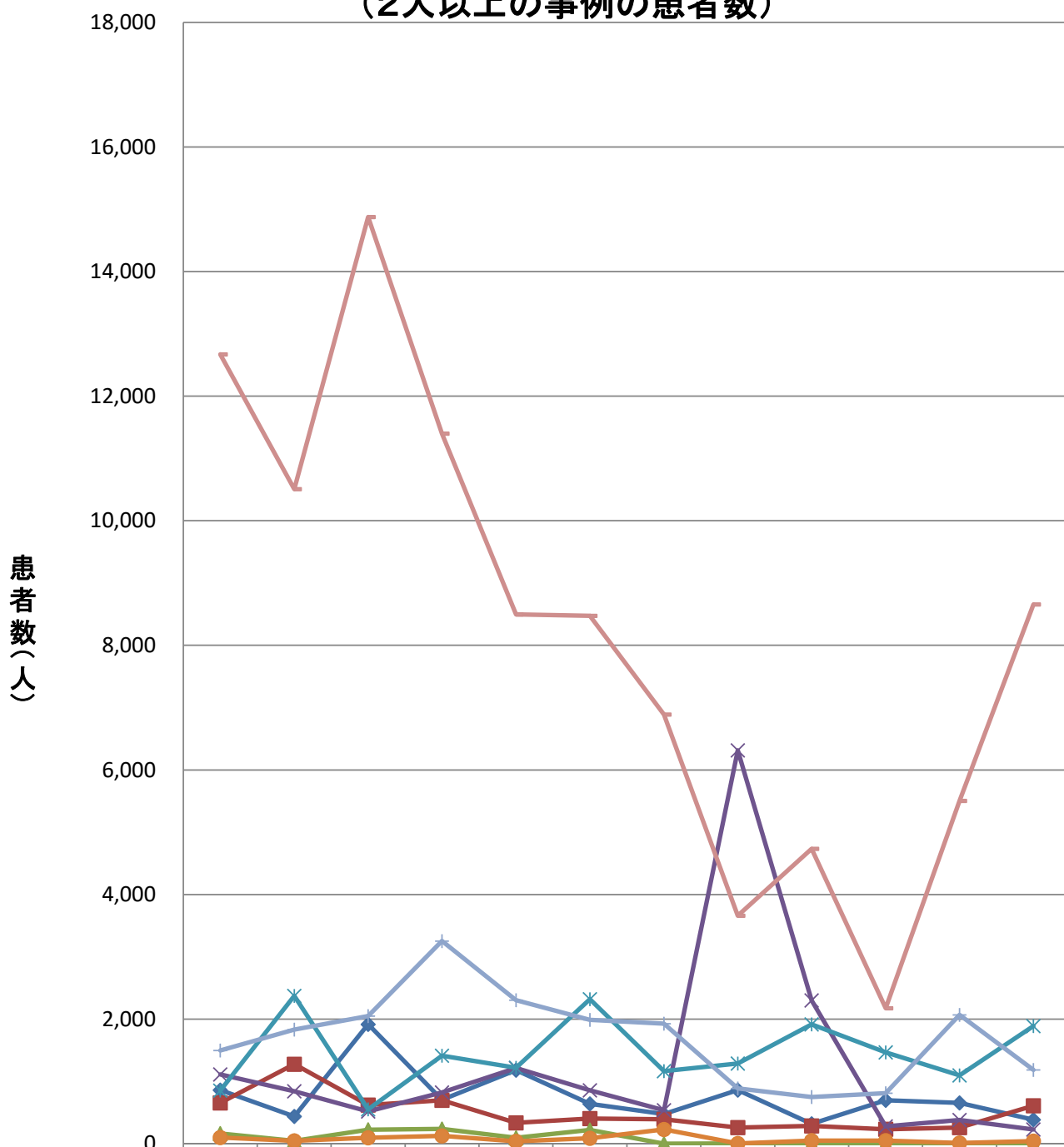

	H25年	H26年	H27年	H28年	H29年	H30年	R1年	R2年	R3年	R4年	R5年	R6年
◆ サルモネラ属菌	859	436	1,917	704	1,181	639	476	860	318	697	654	383
■ ぶどう球菌	654	1,277	619	697	335	405	393	260	285	231	258	610
▲ 腸炎ビブリオ	163	47	224	237	95	221	0	3	0	0	8	0
✕ 病原大腸菌*	1,112	842	518	821	1,214	858	536	6,314	2,299	278	379	228
✧ ウエルシュ菌	854	2,373	551	1,411	1,220	2,319	1,166	1,288	1,916	1,467	1,097	1,889
● セレウス菌	98	44	95	125	38	86	229	4	51	48	11	40
+ カンピロバクター	1,496	1,831	2,048	3,254	2,302	1,989	1,927	887	749	811	2,066	1,183
— ノロウイルス	12,672	10,506	14,876	11,397	8,496	8,475	6,889	3,660	4,733	2,175	5,502	8,656

* 腸管出血性大腸菌を含む。

病因物質(主な細菌)別にみた事件数の年次推移

	H25年	H26年	H27年	H28年	H29年	H30年	R1年	R2年	R3年	R4年	R5年	R6年
サルモネラ属菌	34	35	24	31	35	18	21	33	8	22	25	21
ぶどう球菌	29	26	33	36	22	26	23	21	18	15	20	21
腸炎ビブリオ	9	6	3	12	7	22	0	1	0	0	2	1
病原大腸菌*	24	28	23	20	28	40	27	11	14	10	22	21
ウエルシュ菌	19	25	21	31	27	32	22	23	30	22	28	43
セレウス菌	8	6	6	9	5	8	6	1	5	3	2	2
カンピロバクター	227	306	318	339	320	319	286	182	154	185	211	208

*腸管出血性大腸菌を含む。

病因物質(主な細菌)別にみた事件数の年次推移

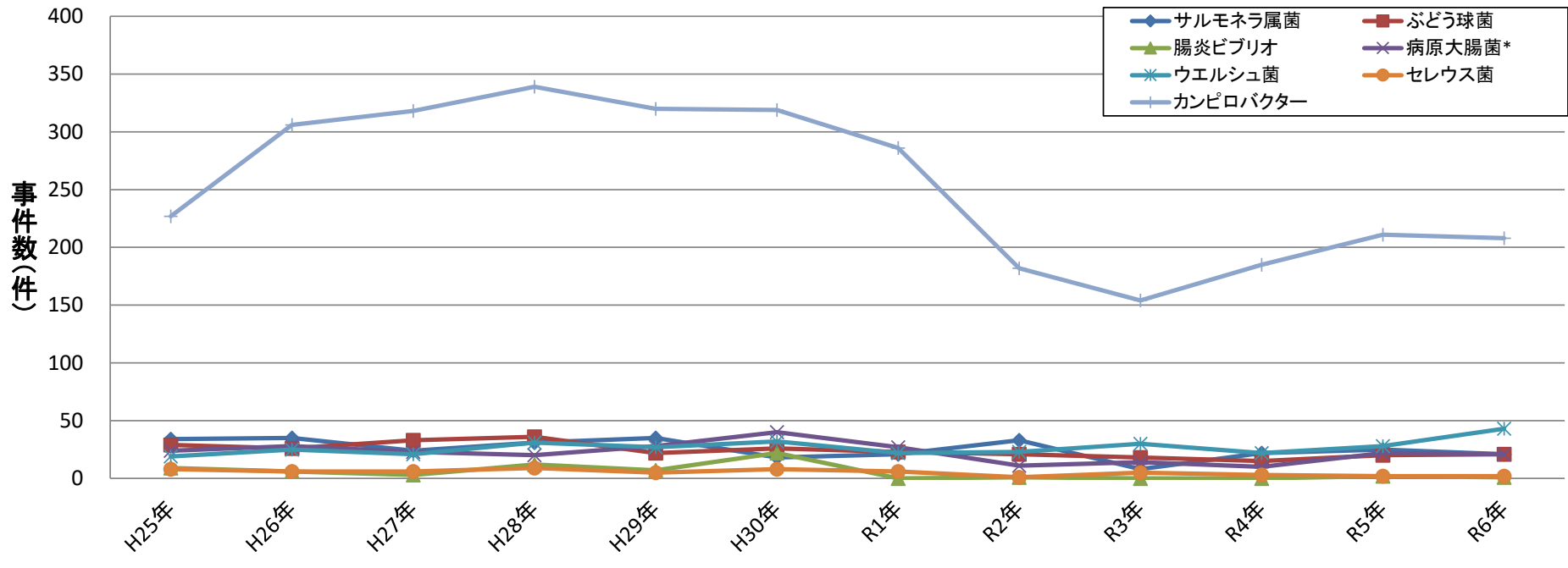

病因物質(主な細菌)別にみた患者数の年次推移

	H25年	H26年	H27年	H28年	H29年	H30年	R1年	R2年	R3年	R4年	R5年	R6年
サルモネラ属菌	861	440	1,918	704	1,183	640	476	861	318	698	655	384
ぶどう球菌	654	1,277	619	698	336	405	393	260	285	231	258	610
腸炎ビブリオ	164	47	224	240	97	222	0	3	0	0	9	1
病原大腸菌*	1,112	847	518	821	1,214	860	538	6,314	2,300	278	381	229
ウエルシュ菌	854	2,373	551	1,411	1,220	2,319	1,166	1,288	1,916	1,467	1,097	1,889
セレウス菌	98	44	95	125	38	86	229	4	51	48	11	40
カンピロバクター	1,551	1,893	2,089	3,272	2,315	1,995	1,937	901	764	822	2,089	1,199

*腸管出血性大腸菌を含む。

病因物質(主な細菌)別にみた患者数の年次推移

34

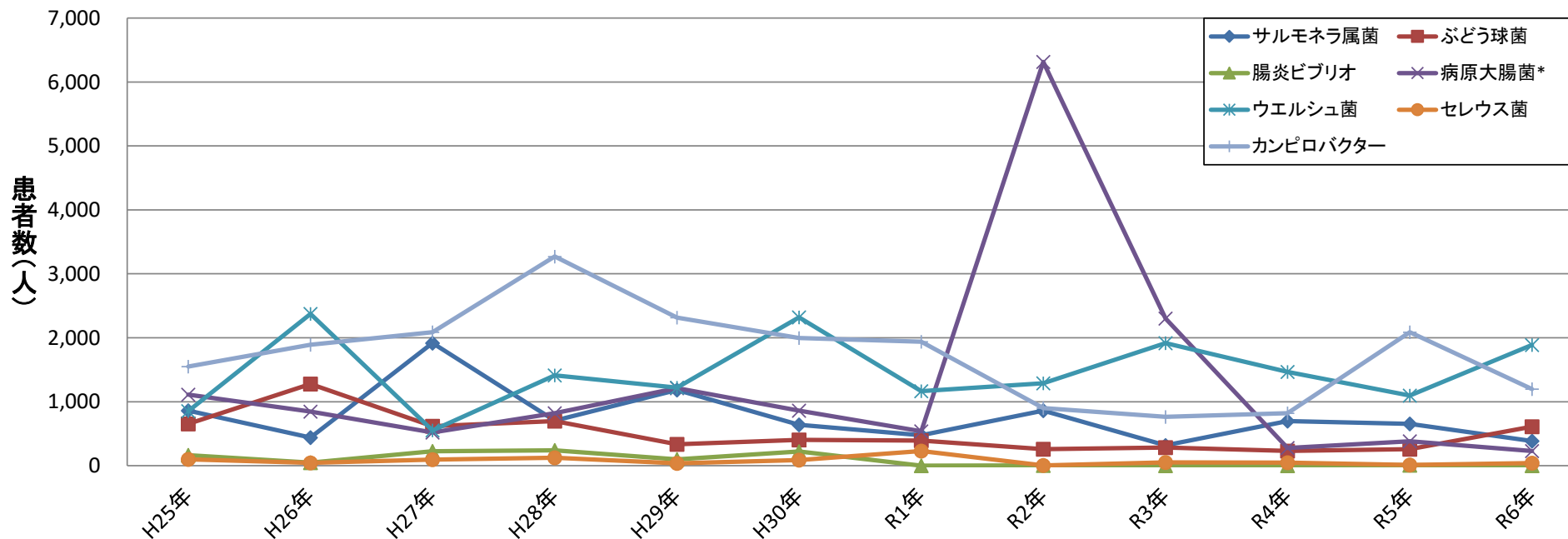

主な病因物質別にみた原因食品別及び原因施設別の事件数の年次推移

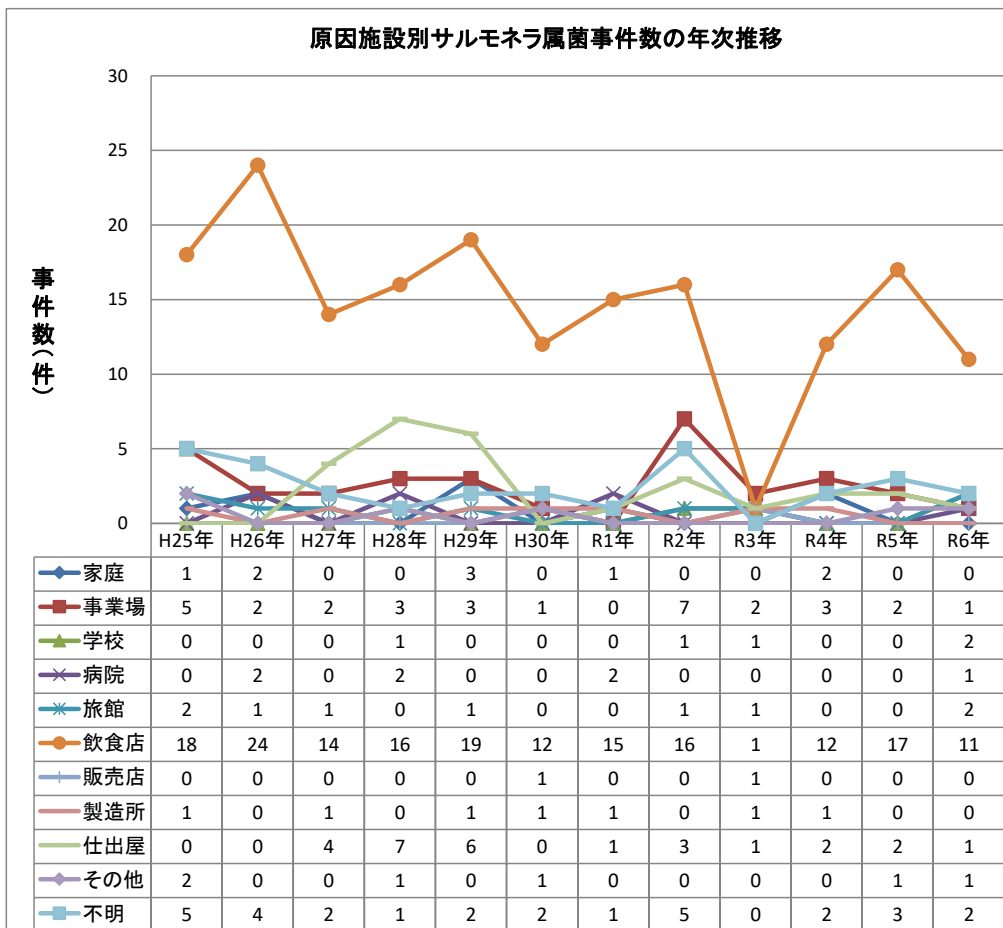
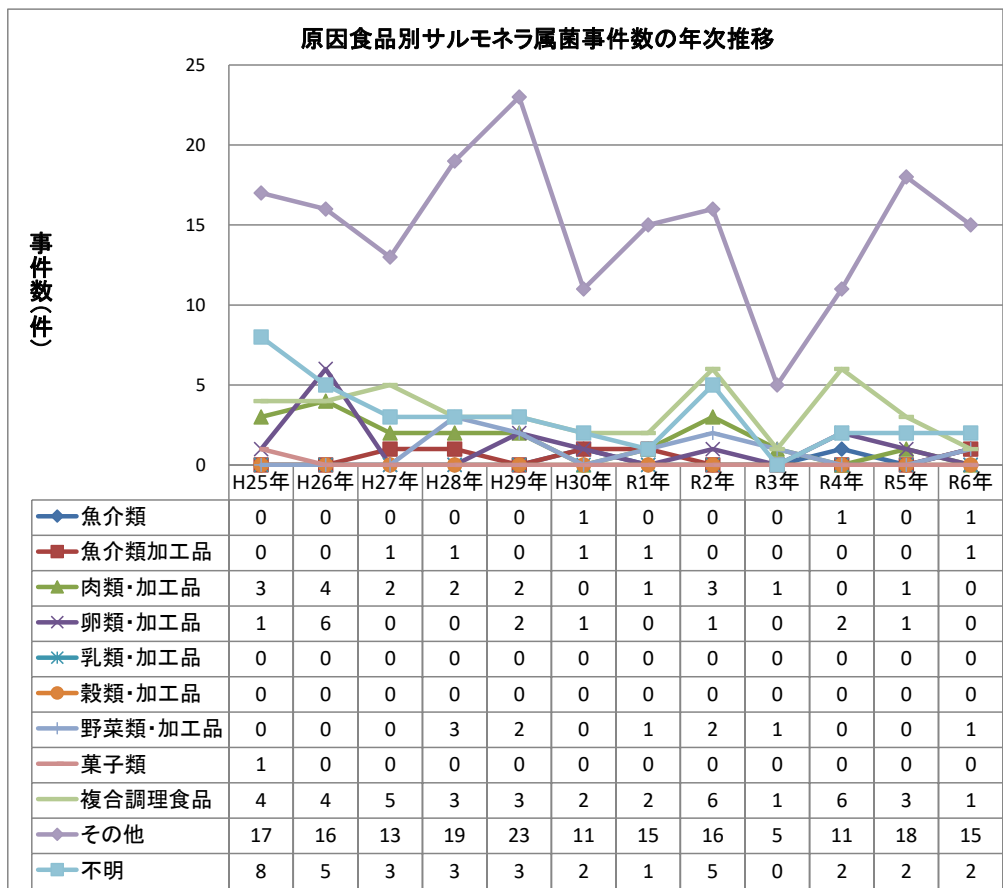

主な病因物質別にみた原因食品別及び原因施設別の事件数の年次推移

原因食品別サルモネラ属菌事件数の年次推移(2人以上の事例)

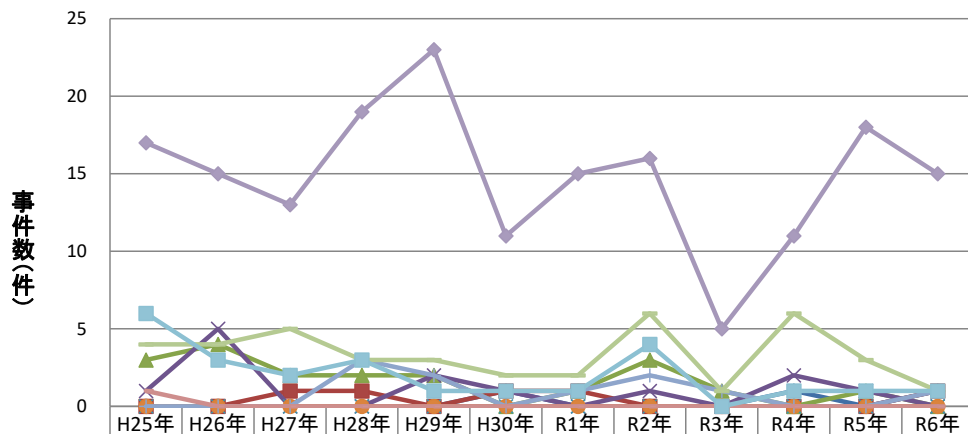

	H25年	H26年	H27年	H28年	H29年	H30年	R1年	R2年	R3年	R4年	R5年	R6年
魚介類	0	0	0	0	0	1	0	0	0	1	0	1
魚介類加工品	0	0	1	1	0	1	1	0	0	0	0	1
肉類・加工品	3	4	2	2	2	0	1	3	1	0	1	0
卵類・加工品	1	5	0	0	2	1	0	1	0	2	1	0
乳類・加工品	0	0	0	0	0	0	0	0	0	0	0	0
穀類・加工品	0	0	0	0	0	0	0	0	0	0	0	0
野菜類・加工品	0	0	0	3	2	0	1	2	1	0	0	1
菓子類	1	0	0	0	0	0	0	0	0	0	0	0
複合調理食品	4	4	5	3	3	2	2	6	1	6	3	1
その他	17	15	13	19	23	11	15	16	5	11	18	15
不明	6	3	2	3	1	1	1	4	0	1	1	1

原因施設別サルモネラ属菌事件数の年次推移(2人以上の事例)

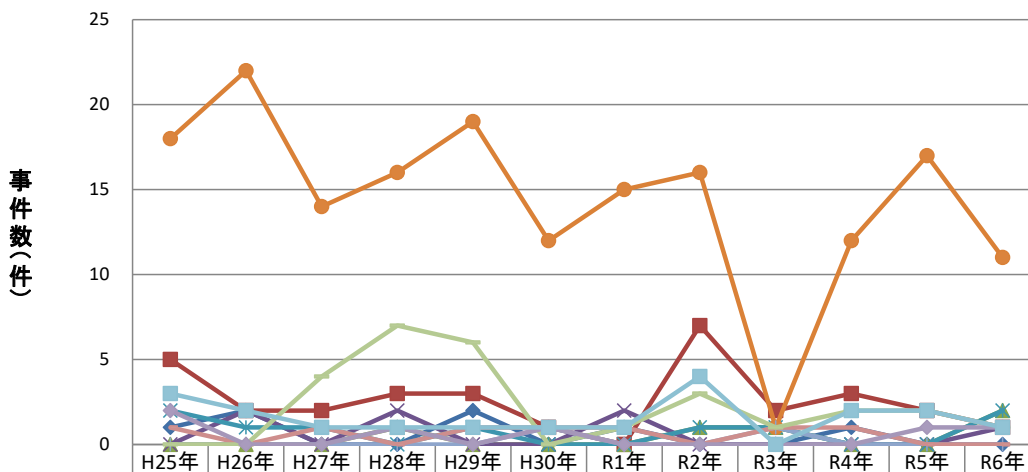

	H25年	H26年	H27年	H28年	H29年	H30年	R1年	R2年	R3年	R4年	R5年	R6年
家庭	1	2	0	0	2	0	1	0	0	1	0	0
事業場	5	2	2	3	3	1	0	7	2	3	2	1
学校	0	0	0	1	0	0	0	1	1	0	0	2
病院	0	2	0	2	0	0	2	0	0	0	0	1
旅館	2	1	1	0	1	0	0	1	1	0	0	2
飲食店	18	22	14	16	19	12	15	16	1	12	17	11
販売店	0	0	0	0	0	1	0	0	1	0	0	0
製造所	1	0	1	0	1	1	1	0	1	1	0	0
仕出屋	0	0	4	7	6	0	1	3	1	2	2	1
その他	2	0	0	1	0	1	0	0	0	0	1	1
不明	3	2	1	1	1	1	1	4	0	2	2	1

主な病因物質別にみた原因食品別及び原因施設別の患者数の年次推移

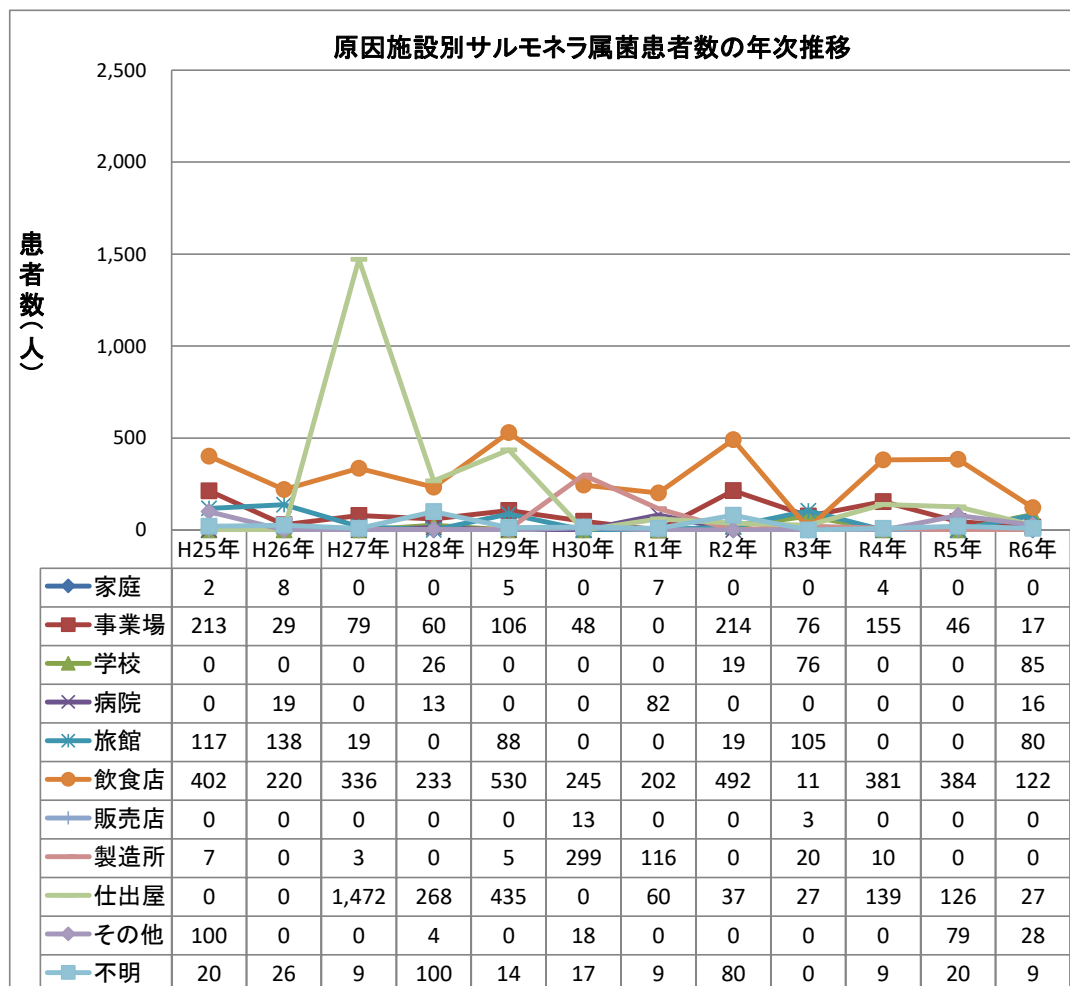
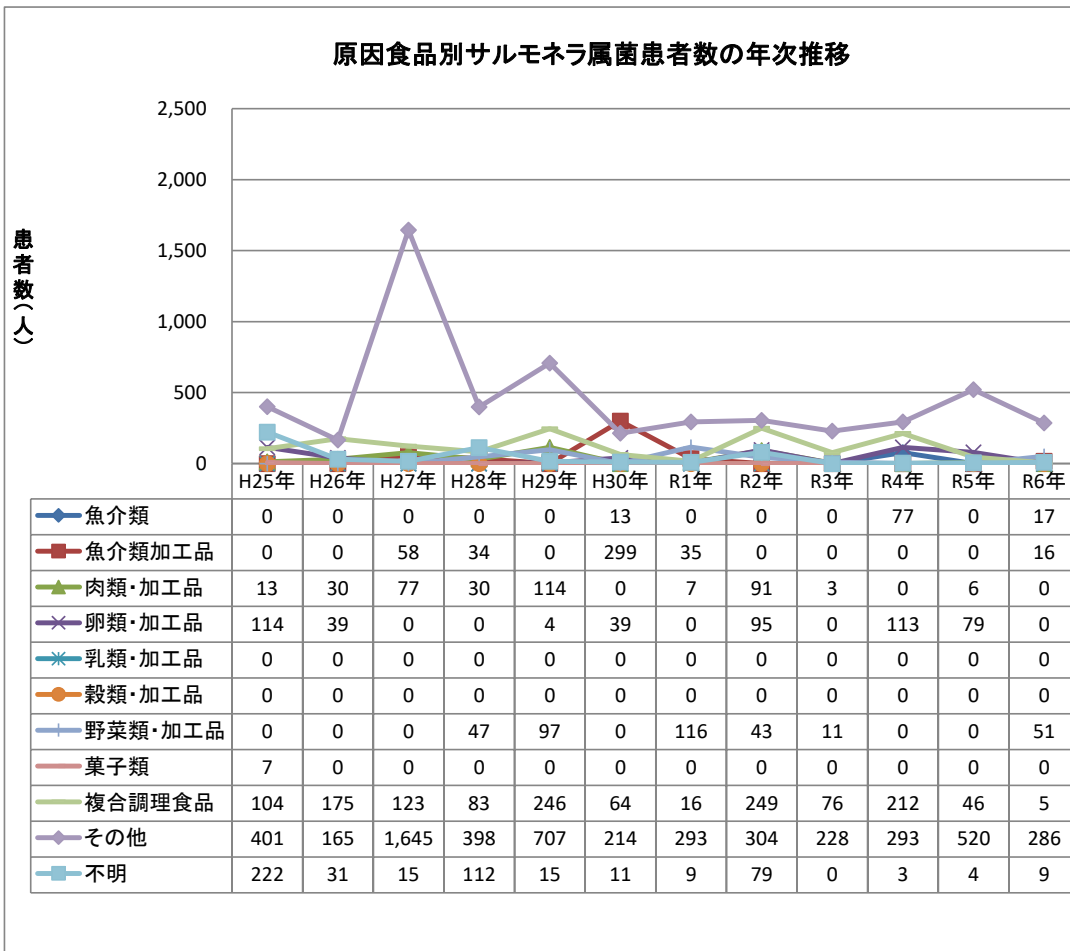

主な病因物質別にみた原因食品別及び原因施設別の患者数の年次推移

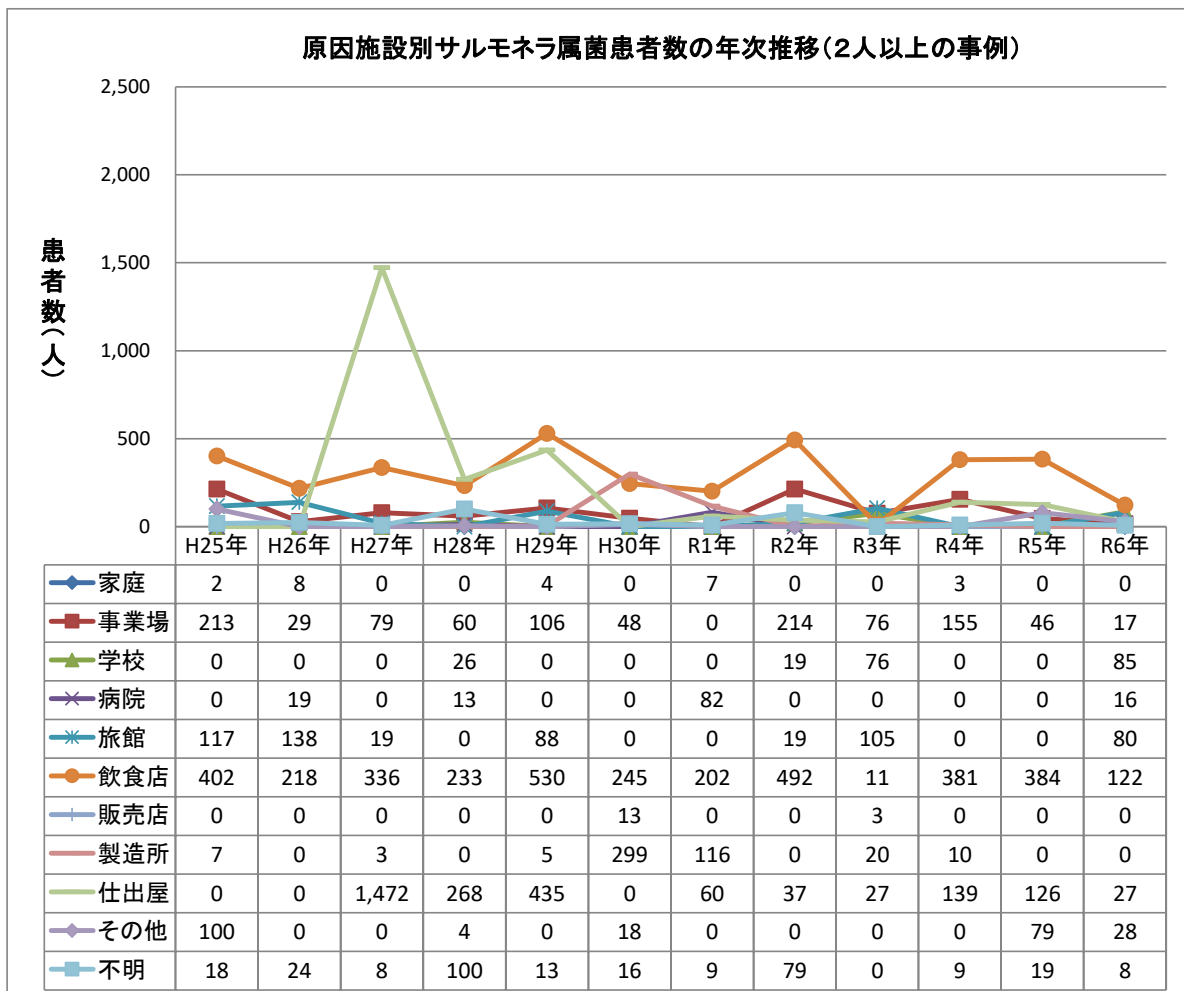
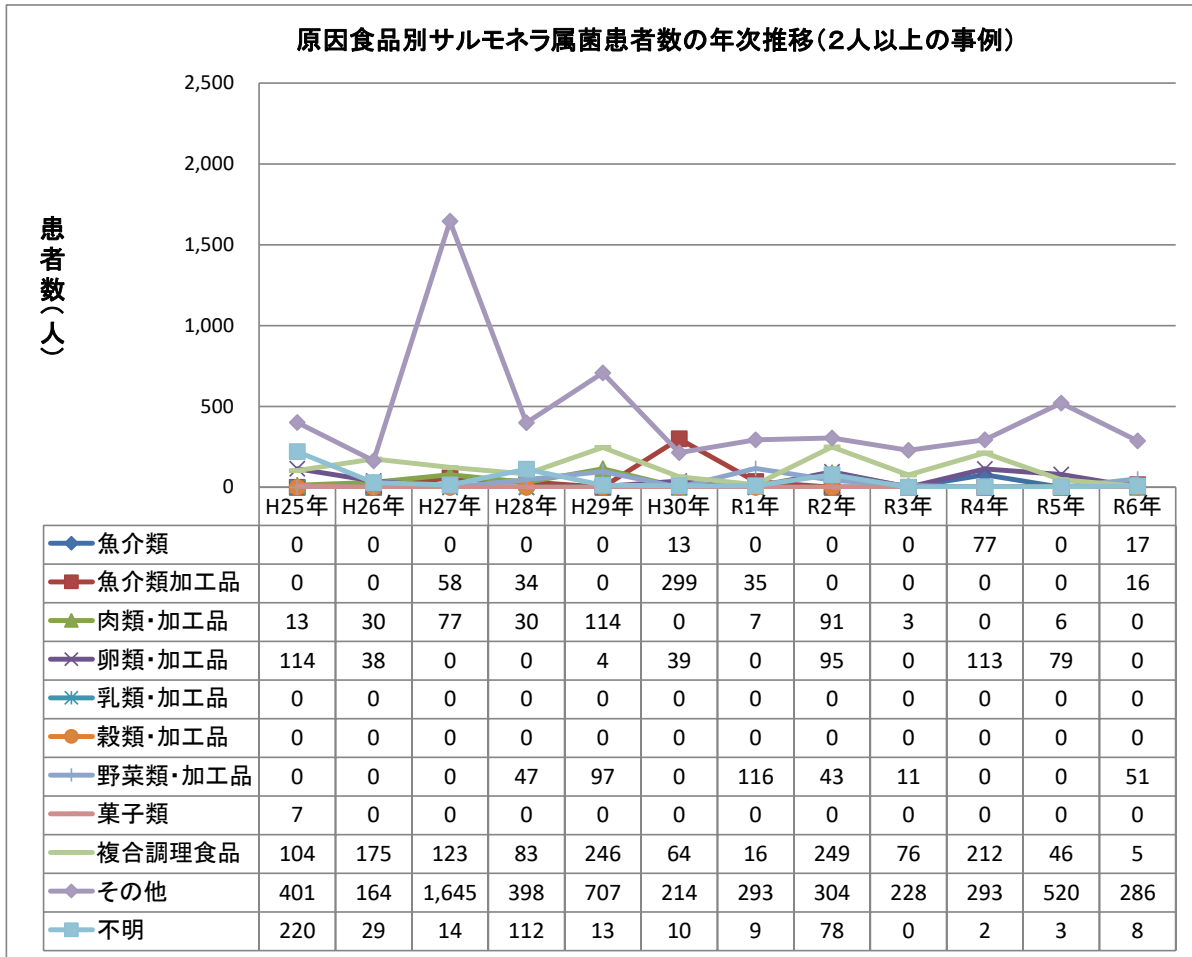

主な病因物質別にみた原因食品別及び原因施設別の事件数の年次推移

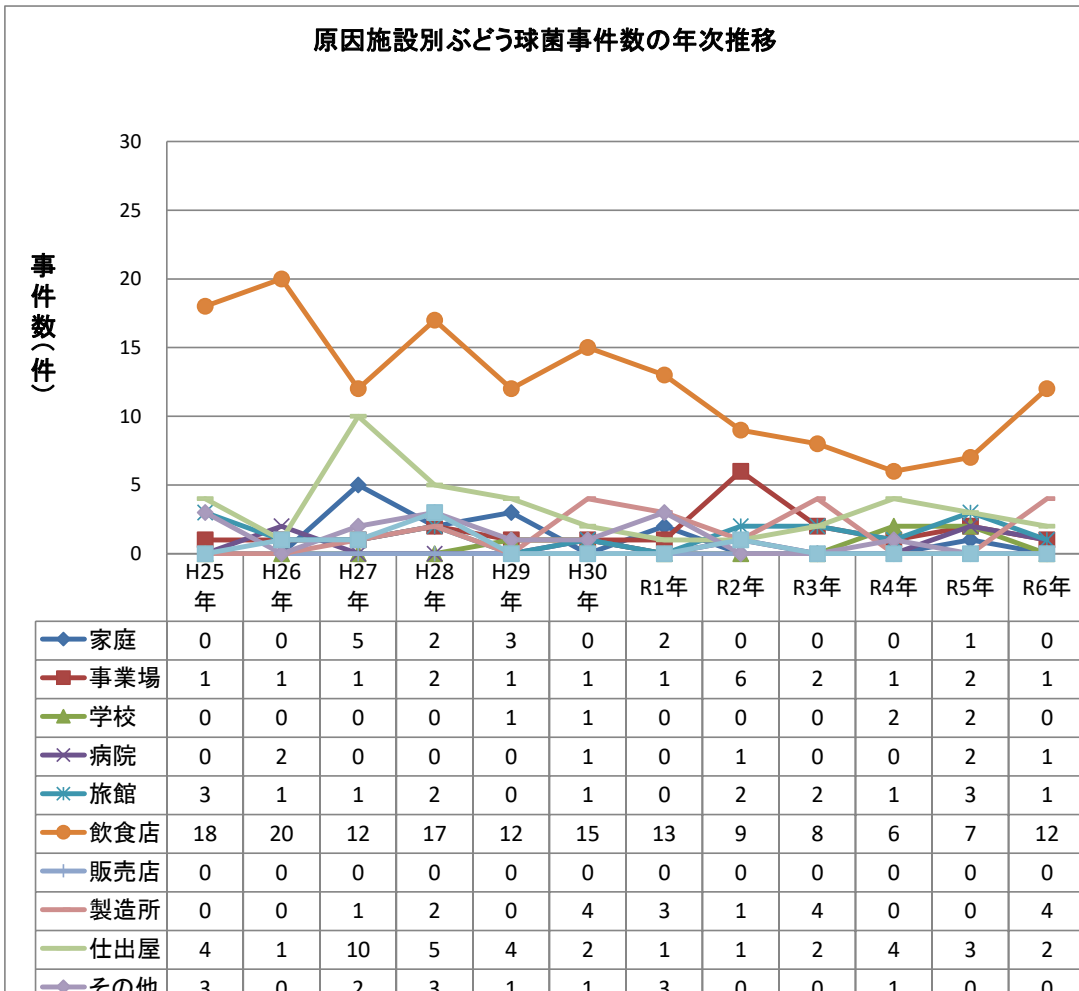
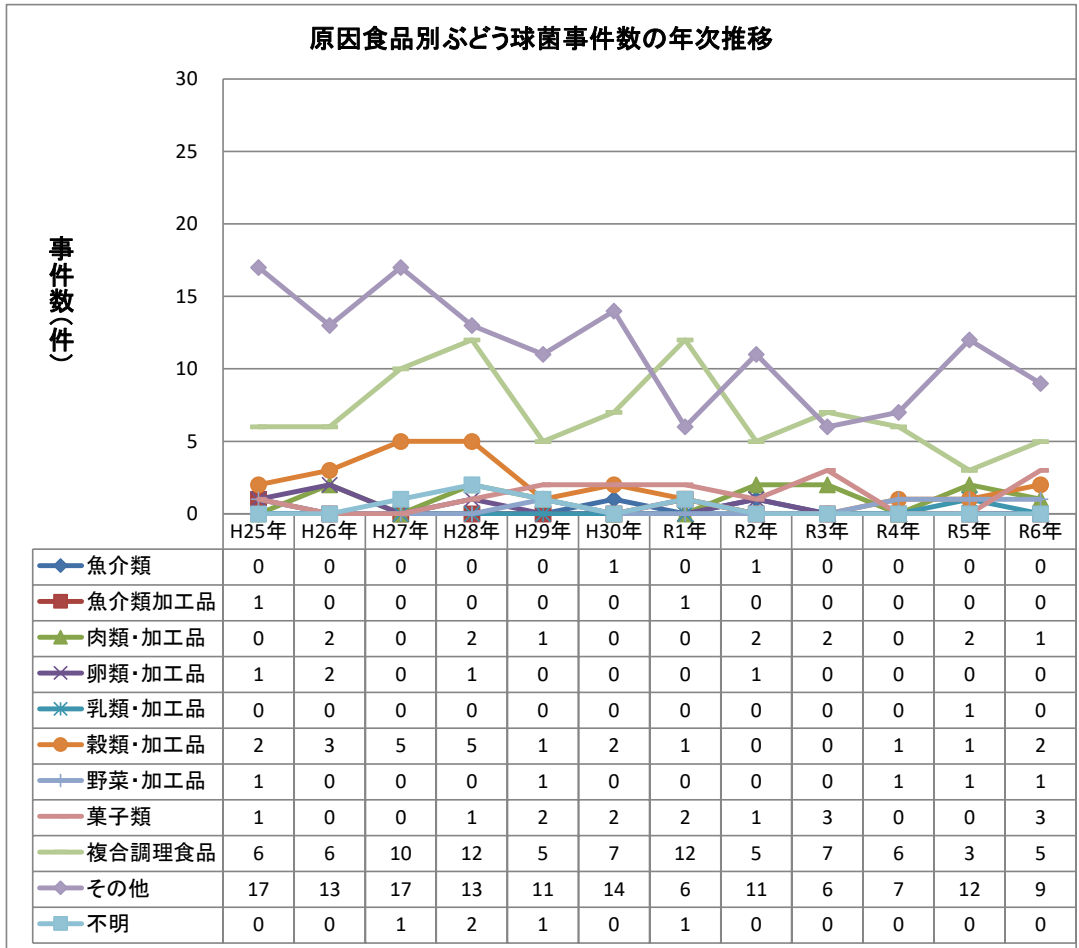

主な病因物質別にみた原因食品別及び原因施設別の事件数の年次推移

原因食品別ぶどう球菌事件数の年次推移(2人以上の事例)

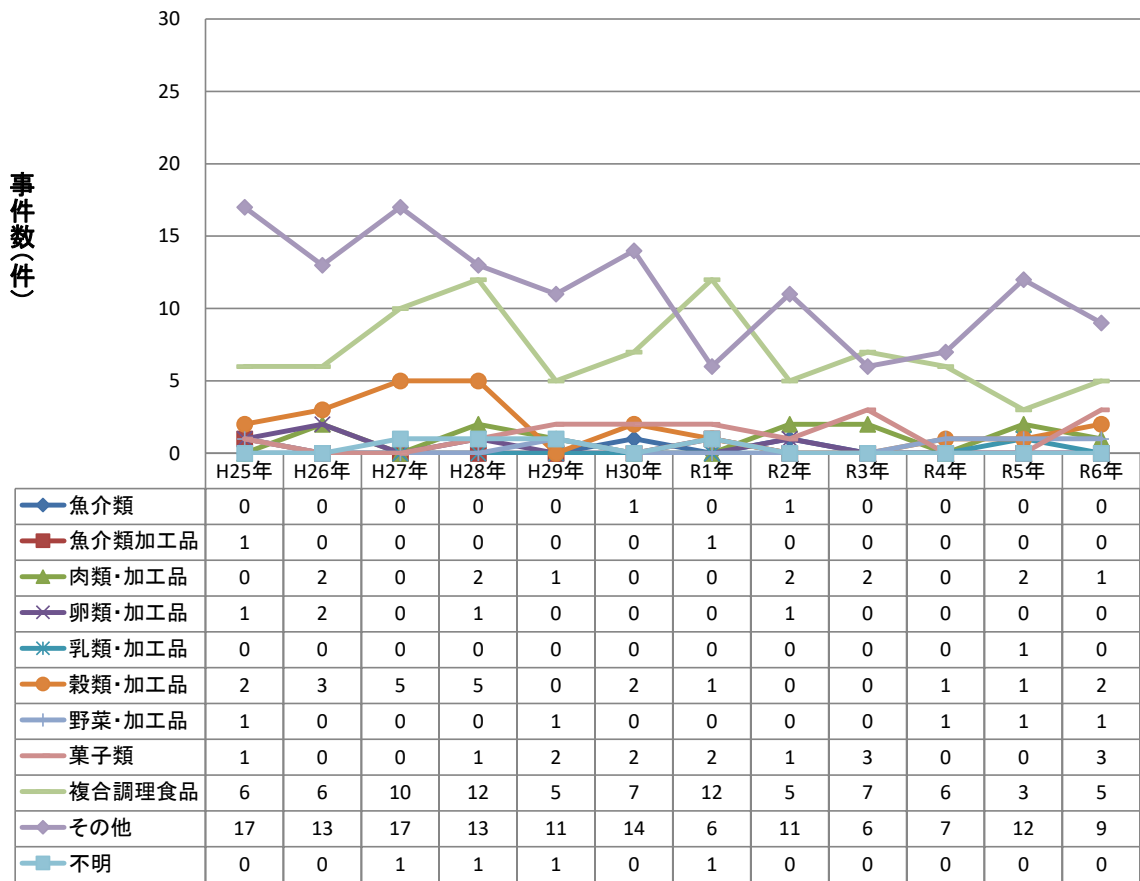

原因施設別ぶどう球菌事件数の年次推移(2人以上の事例)

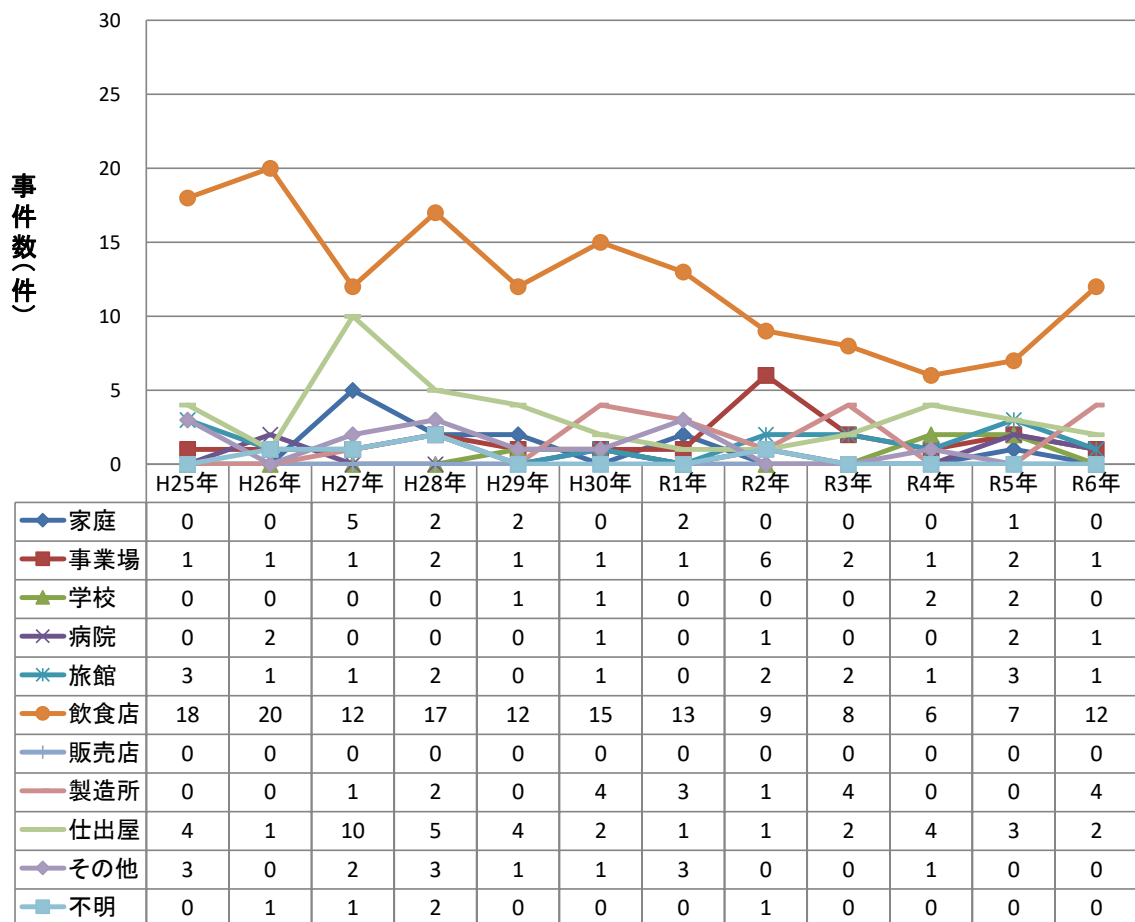

主な病因物質別にみた原因食品別及び原因施設別の患者数の年次推移

原因食品別ぶどう球菌患者数の年次推移

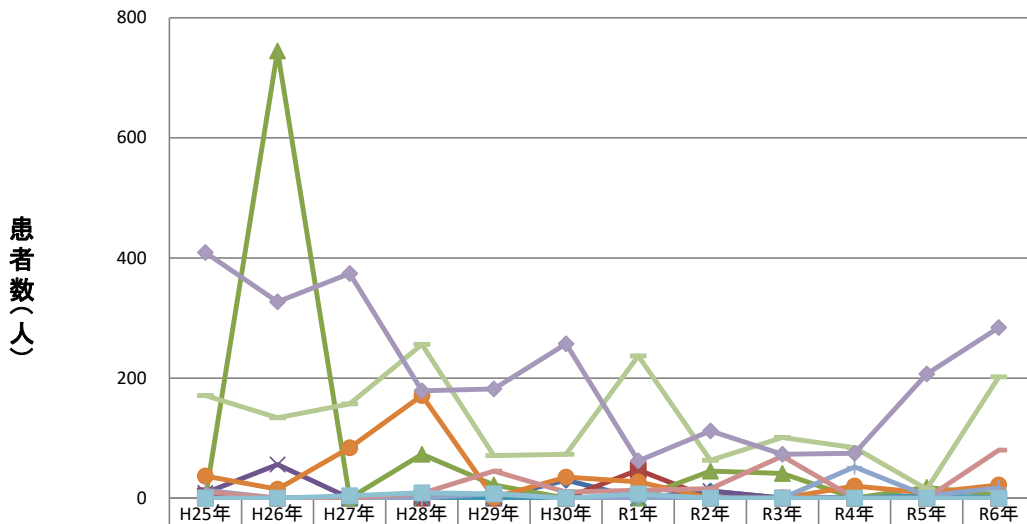

	H25年	H26年	H27年	H28年	H29年	H30年	R1年	R2年	R3年	R4年	R5年	R6年
魚介類	0	0	0	0	0	30	0	12	0	0	0	0
魚介類加工品	4	0	0	0	0	0	47	0	0	0	0	0
肉類・加工品	0	745	0	73	22	0	0	45	41	0	18	5
卵類・加工品	9	56	0	2	0	0	0	12	0	0	0	0
乳類・加工品	0	0	0	0	0	0	0	0	0	0	5	0
穀類・加工品	37	15	84	171	1	35	27	0	0	20	9	22
野菜・加工品	13	0	0	0	8	0	0	0	0	52	4	17
菓子類	11	0	0	8	45	10	13	16	70	0	0	80
複合調理食品	171	134	157	256	71	73	237	63	101	84	15	202
その他	409	327	374	179	182	257	62	112	73	75	207	284
不明	0	0	4	9	7	0	7	0	0	0	0	0

原因施設別ぶどう球菌患者数の年次推移

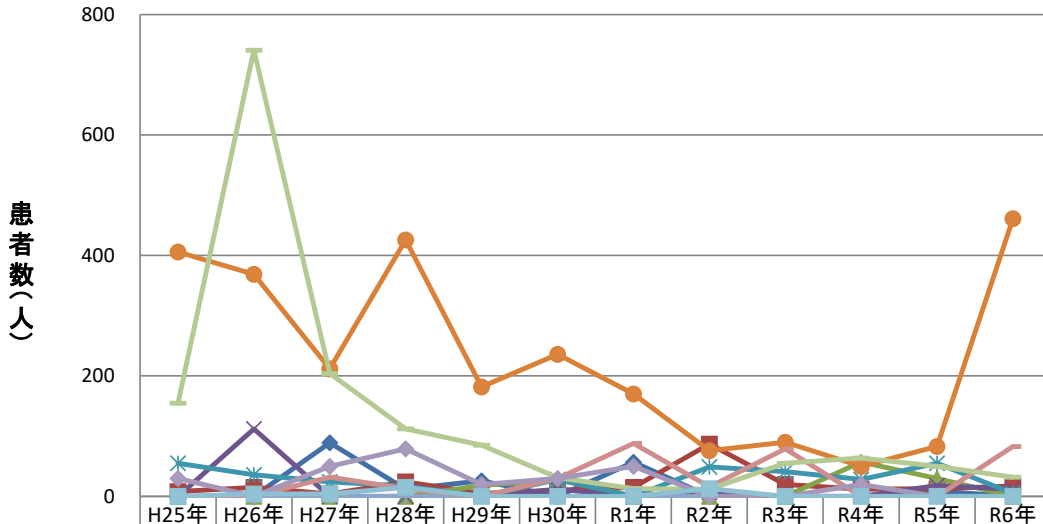

	H25年	H26年	H27年	H28年	H29年	H30年	R1年	R2年	R3年	R4年	R5年	R6年
家庭	0	0	89	12	26	0	57	0	0	0	9	0
事業場	8	15	4	24	5	10	15	87	20	12	13	17
学校	0	0	0	0	18	28	0	0	0	57	30	0
病院	0	112	0	0	0	12	0	7	0	0	18	12
旅館	55	36	24	17	0	28	0	49	41	28	55	5
飲食店	406	369	212	426	182	236	170	76	90	50	83	461
販売店	0	0	0	0	0	0	0	0	0	0	0	0
製造所	0	0	32	13	0	30	88	16	79	0	0	83
仕出屋	155	741	204	112	85	31	13	12	55	64	50	32
その他	30	0	50	79	20	30	50	0	0	20	0	0
不明	0	4	4	15	0	0	0	13	0	0	0	0

主な病因物質別にみた原因食品別及び原因施設別の患者数の年次推移

原因食品別ぶどう球菌患者数の年次推移(2人以上の事例)

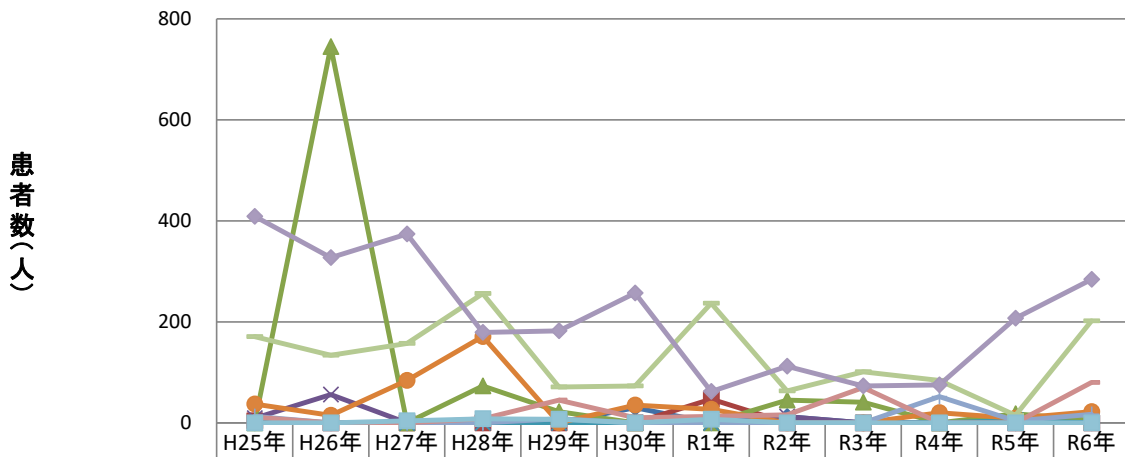

	H25年	H26年	H27年	H28年	H29年	H30年	R1年	R2年	R3年	R4年	R5年	R6年
魚介類	0	0	0	0	0	30	0	12	0	0	0	0
魚介類加工品	4	0	0	0	0	0	47	0	0	0	0	0
肉類・加工品	0	745	0	73	22	0	0	45	41	0	18	5
卵類・加工品	9	56	0	2	0	0	0	12	0	0	0	0
乳類・加工品	0	0	0	0	0	0	0	0	0	0	5	0
穀類・加工品	37	15	84	171	0	35	27	0	0	20	9	22
野菜・加工品	13	0	0	0	8	0	0	0	0	52	4	17
菓子類	11	0	0	8	45	10	13	16	70	0	0	80
複合調理食品	171	134	157	256	71	73	237	63	101	84	15	202
その他	409	327	374	179	182	257	62	112	73	75	207	284
不明	0	0	4	8	7	0	7	0	0	0	0	0

原因施設別ぶどう球菌患者数の年次推移(2人以上の事例)

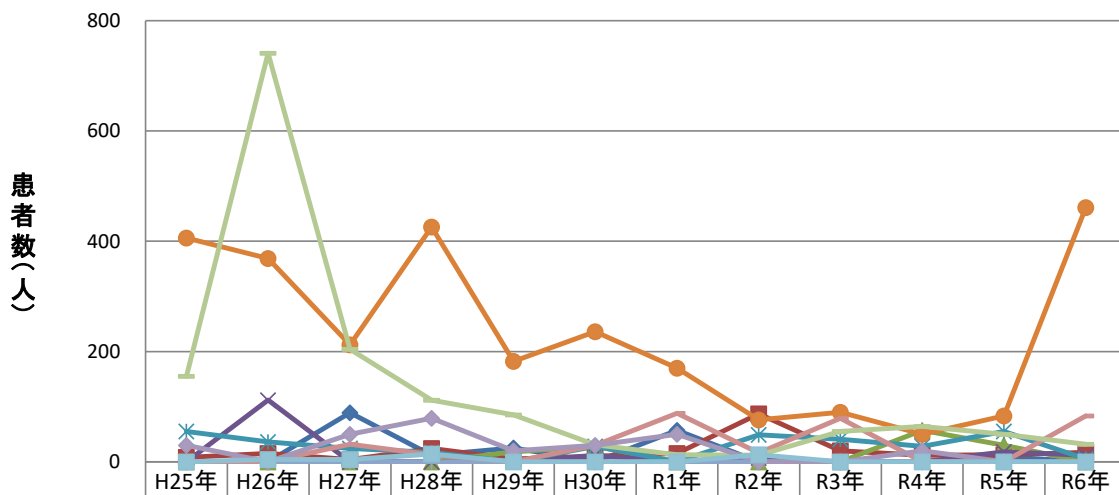

	H25年	H26年	H27年	H28年	H29年	H30年	R1年	R2年	R3年	R4年	R5年	R6年
家庭	0	0	89	12	25	0	57	0	0	0	9	0
事業場	8	15	4	24	5	10	15	87	20	12	13	17
学校	0	0	0	0	18	28	0	0	0	57	30	0
病院	0	112	0	0	0	12	0	7	0	0	18	12
旅館	55	36	24	17	0	28	0	49	41	28	55	5
飲食店	406	369	212	426	182	236	170	76	90	50	83	461
販売店	0	0	0	0	0	0	0	0	0	0	0	0
製造所	0	0	32	13	0	30	88	16	79	0	0	83
仕出屋	155	741	204	112	85	31	13	12	55	64	50	32
その他	30	0	50	79	20	30	50	0	0	20	0	0
不明	0	4	4	14	0	0	0	13	0	0	0	0

主な病因物質別にみた原因食品別及び原因施設別の事件数の年次推移

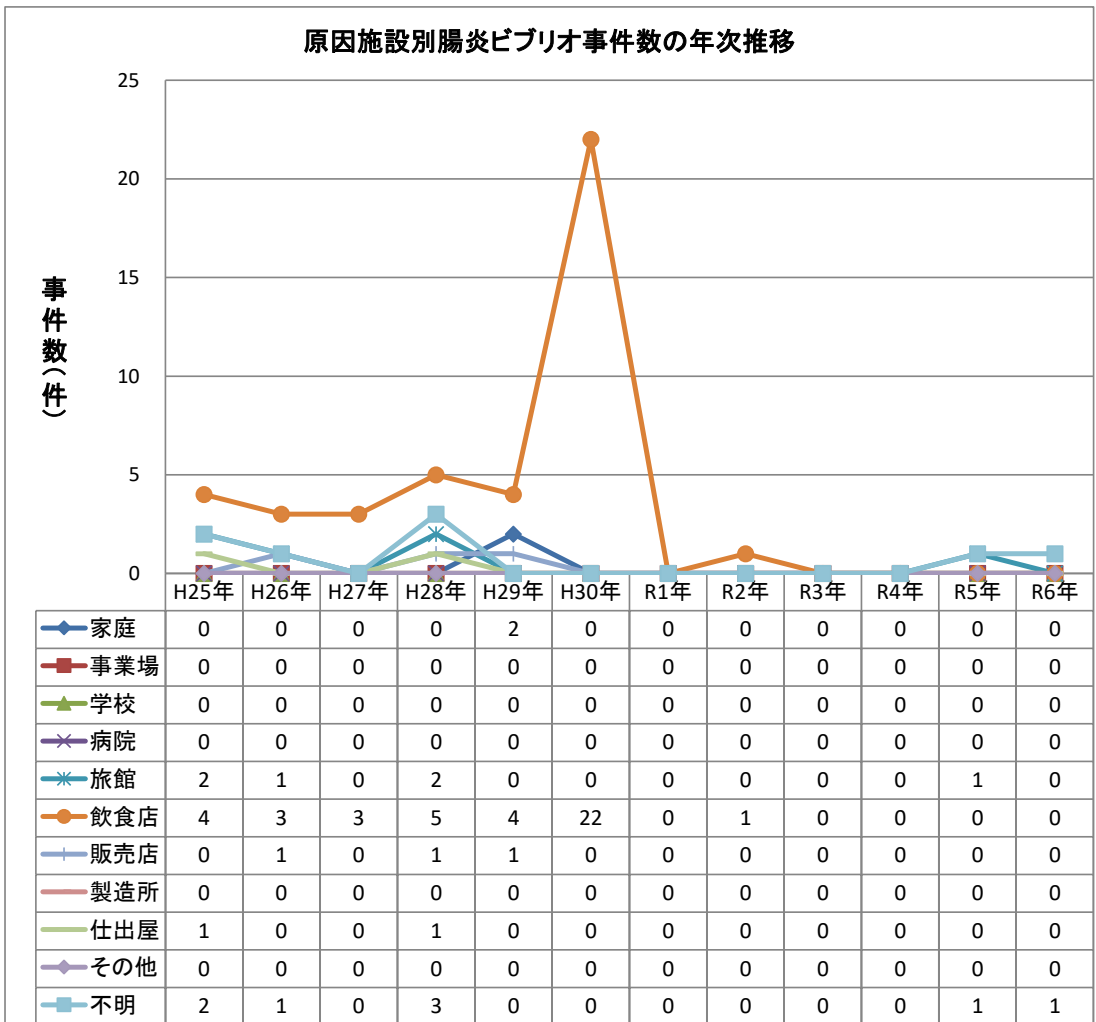
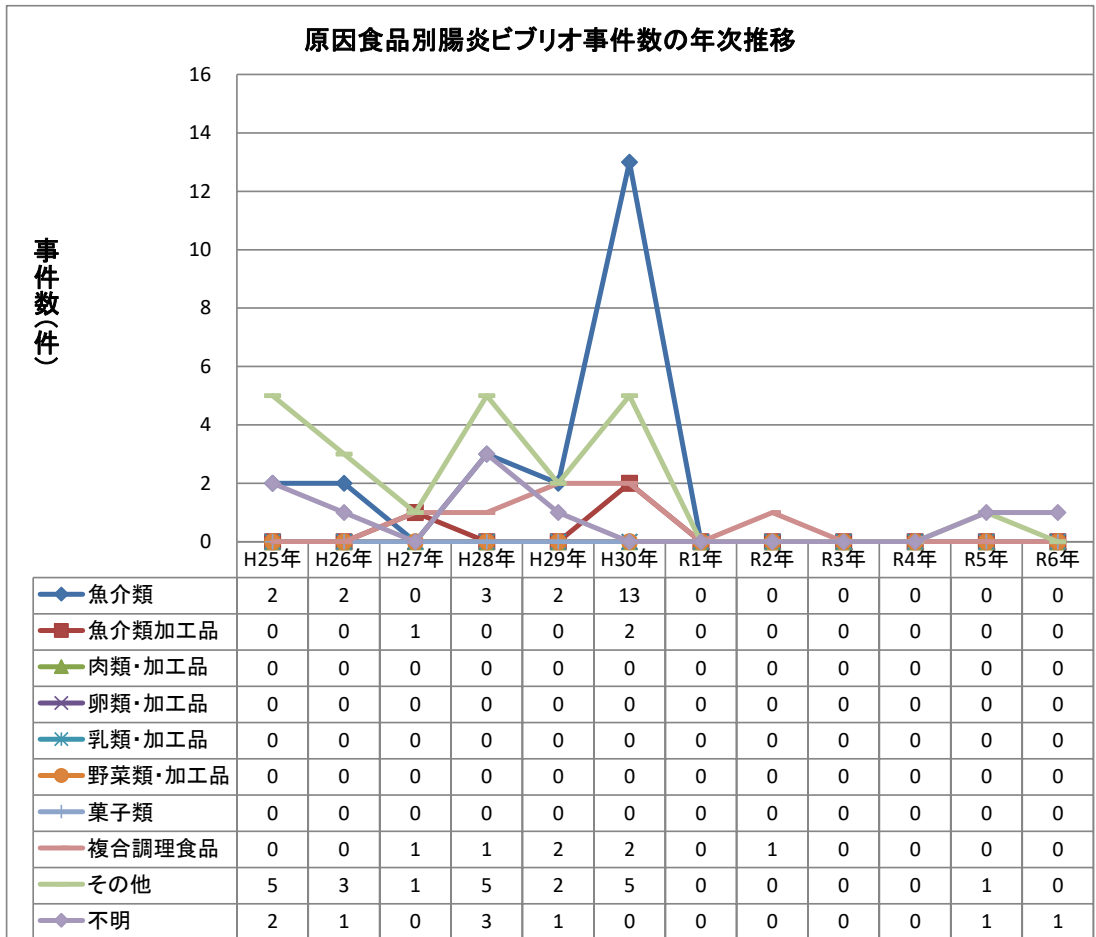

主な病因物質別にみた原因食品別及び原因施設別の事件数の年次推移

原因食品別腸炎ビブリオ事件数の年次推移(2人以上の事例)

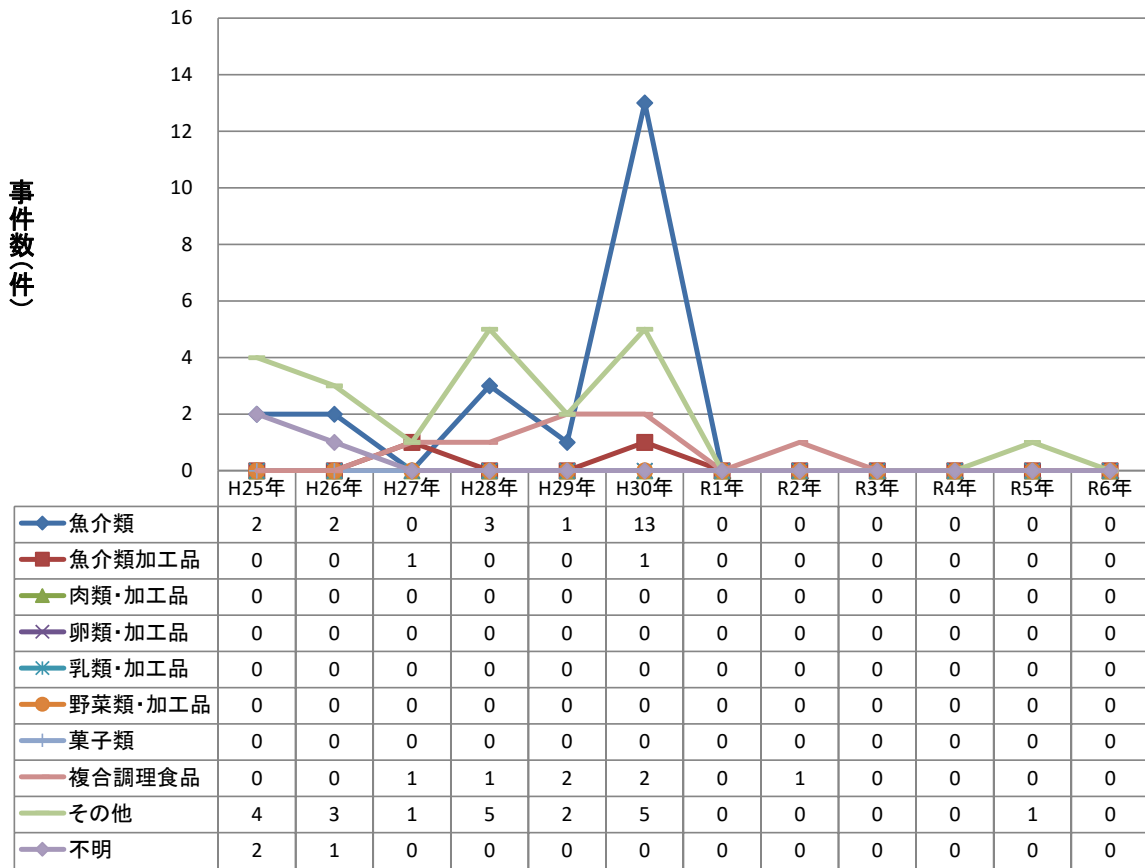

原因施設別腸炎ビブリオ事件数の年次推移(2人以上の事例)

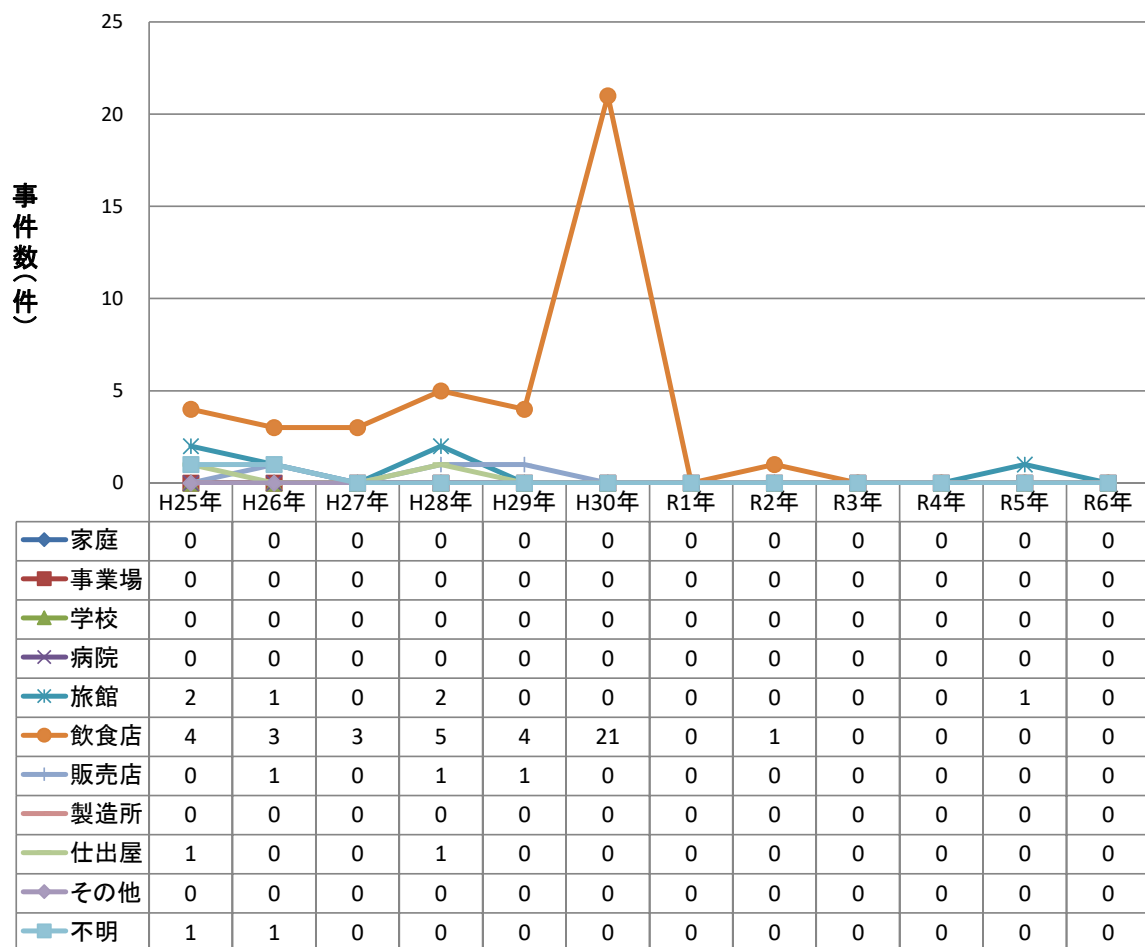

主な病因物質別にみた原因食品別及び原因施設別の患者数の年次推移

原因食品別腸炎ビブリオ患者数の年次推移

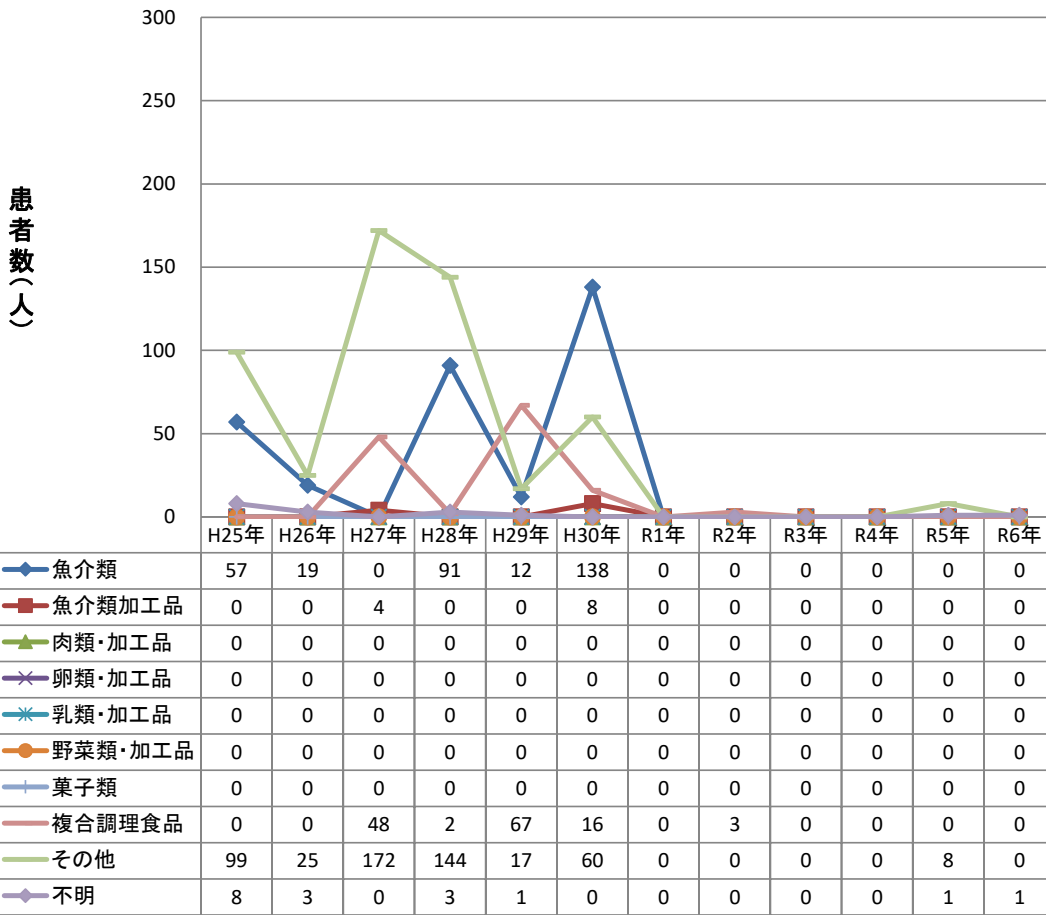

原因施設別腸炎ビブリオ患者数の年次推移

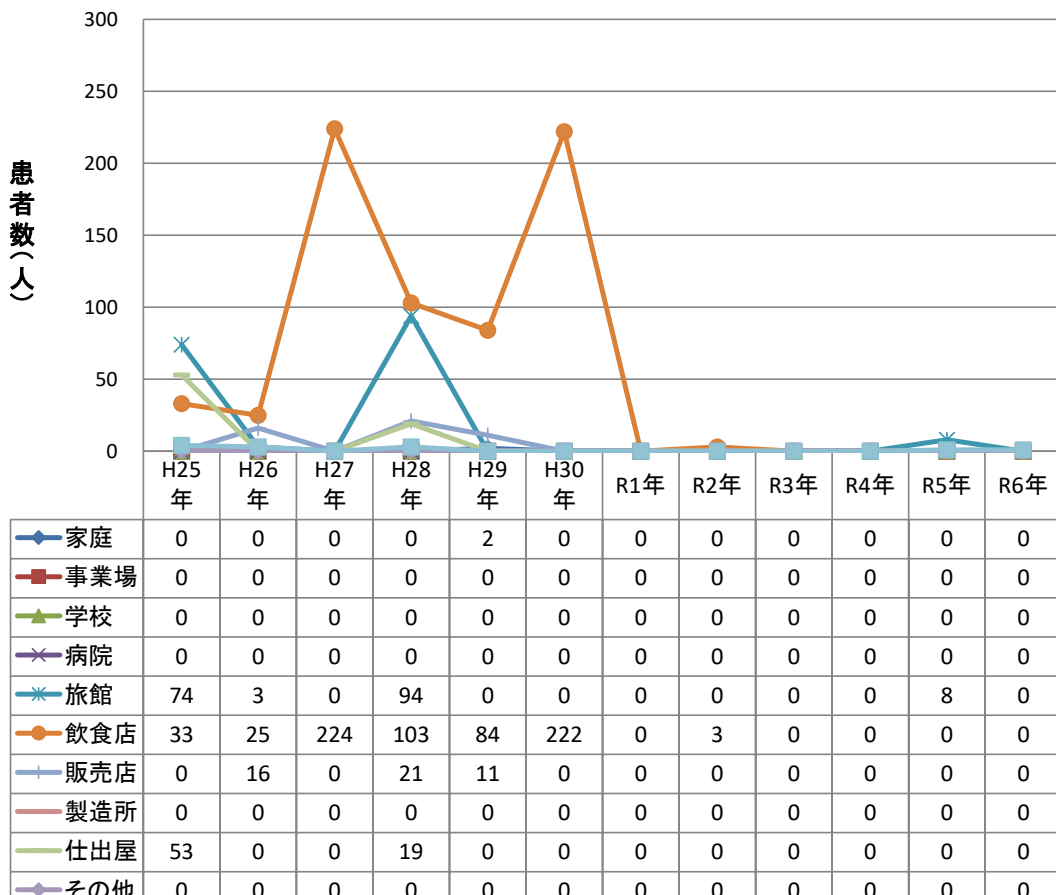

主な病因物質別にみた原因食品別及び原因施設別の患者数の年次推移

原因食品別腸炎ビブリオ患者数の年次推移(2人以上の事例)

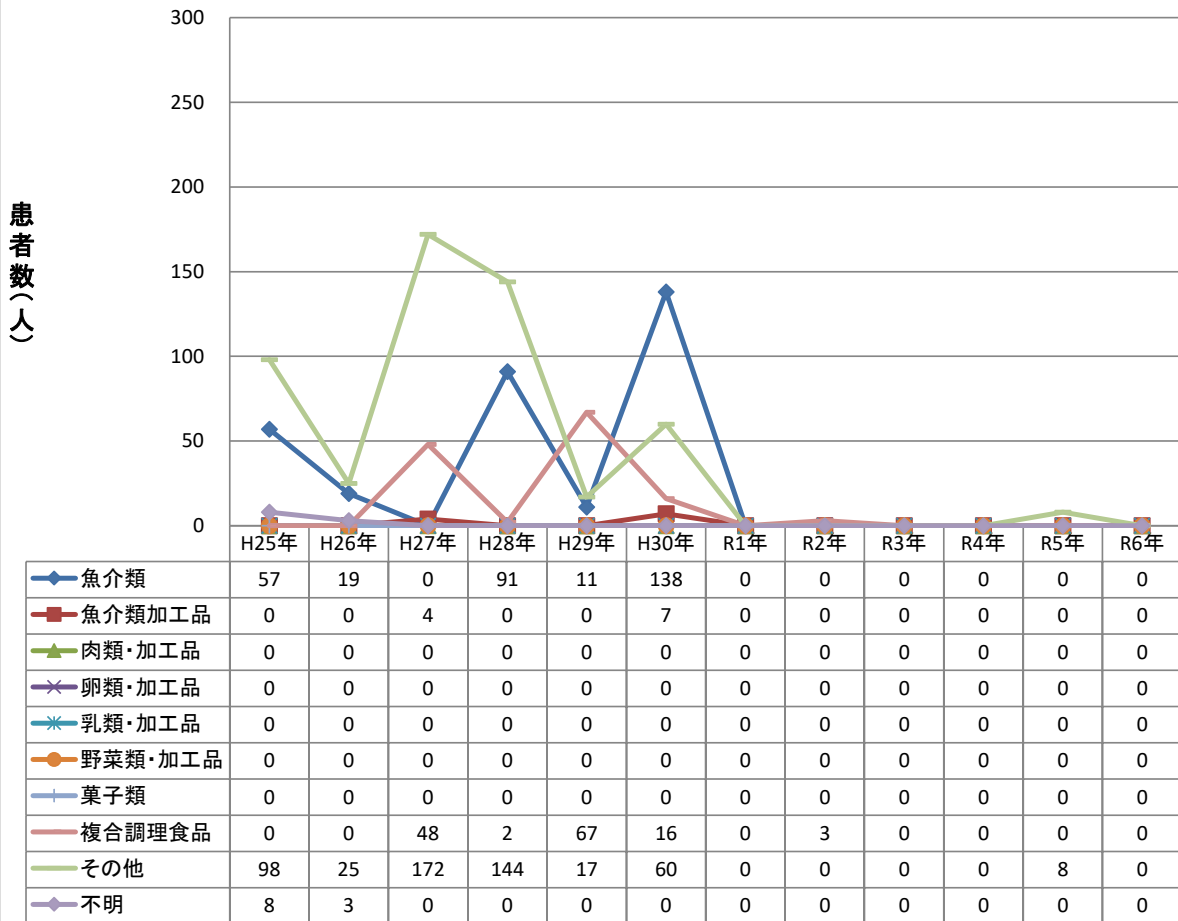

原因施設別腸炎ビブリオ患者数の年次推移(2人以上の事例)

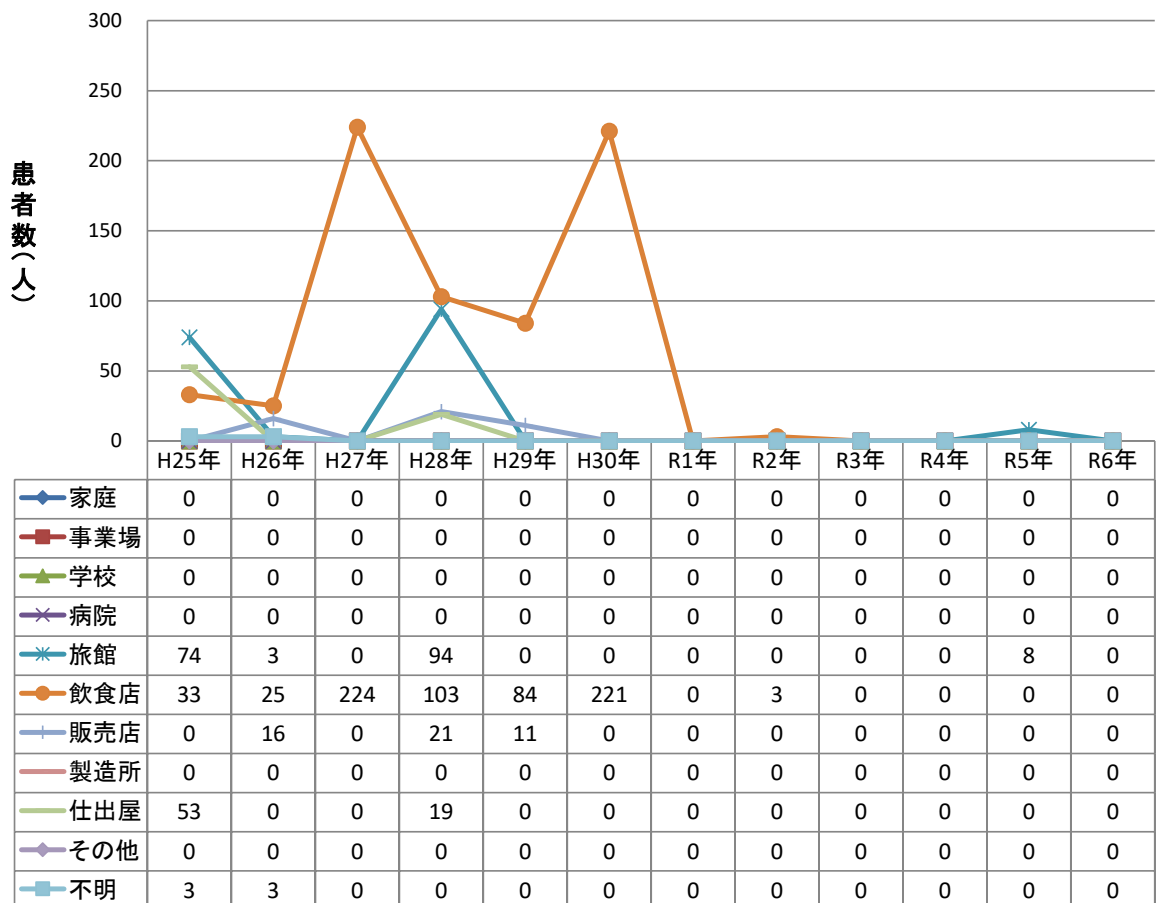

主な病因物質別にみた原因食品別及び原因施設別の事件数の年次推移

原因食品別腸管出血性大腸菌事件数の年次推移

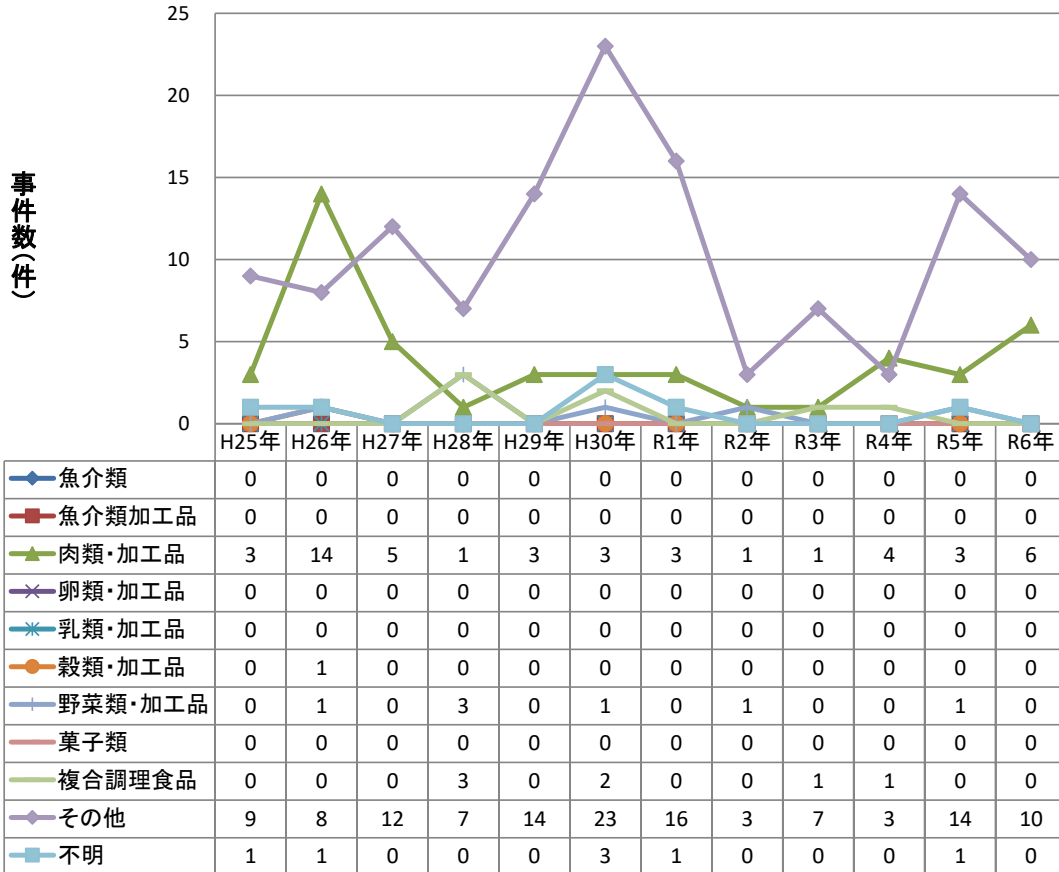

原因施設別腸管出血性大腸菌事件数の年次推移

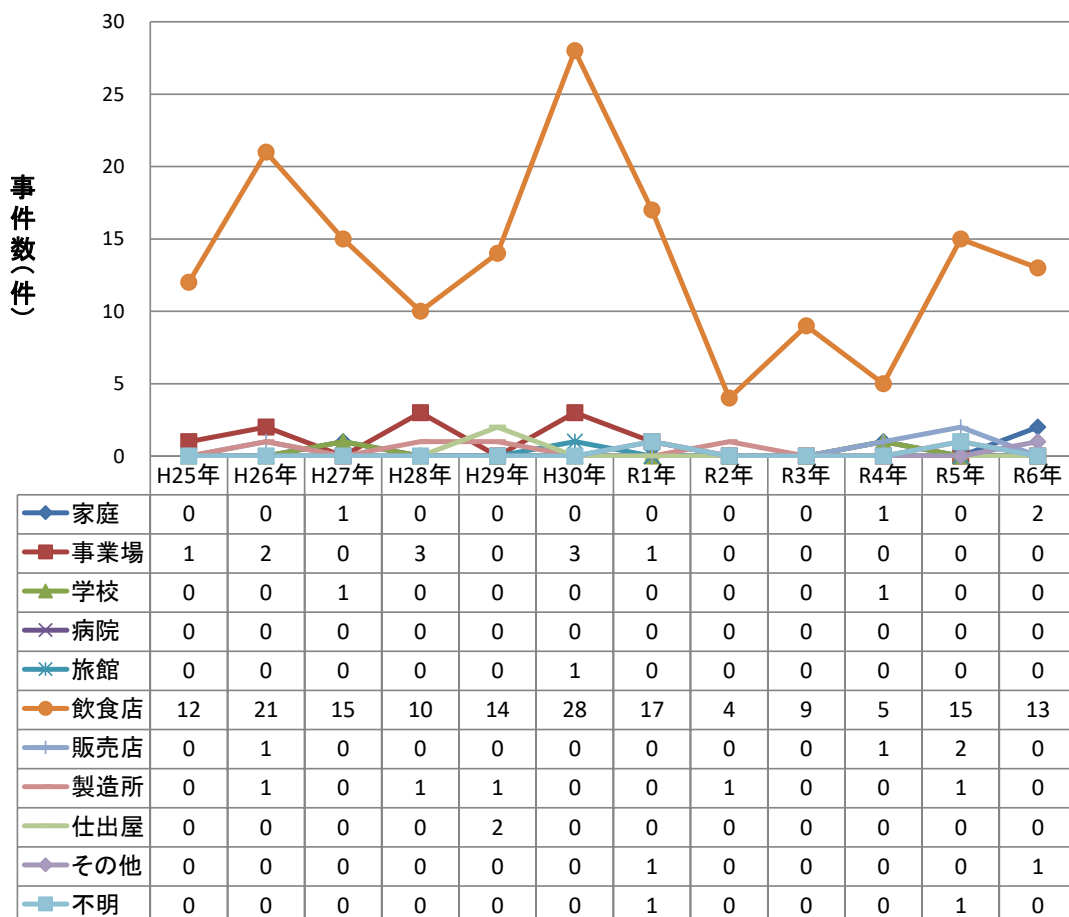

主な病因物質別にみた原因食品別及び原因施設別の事件数の年次推移

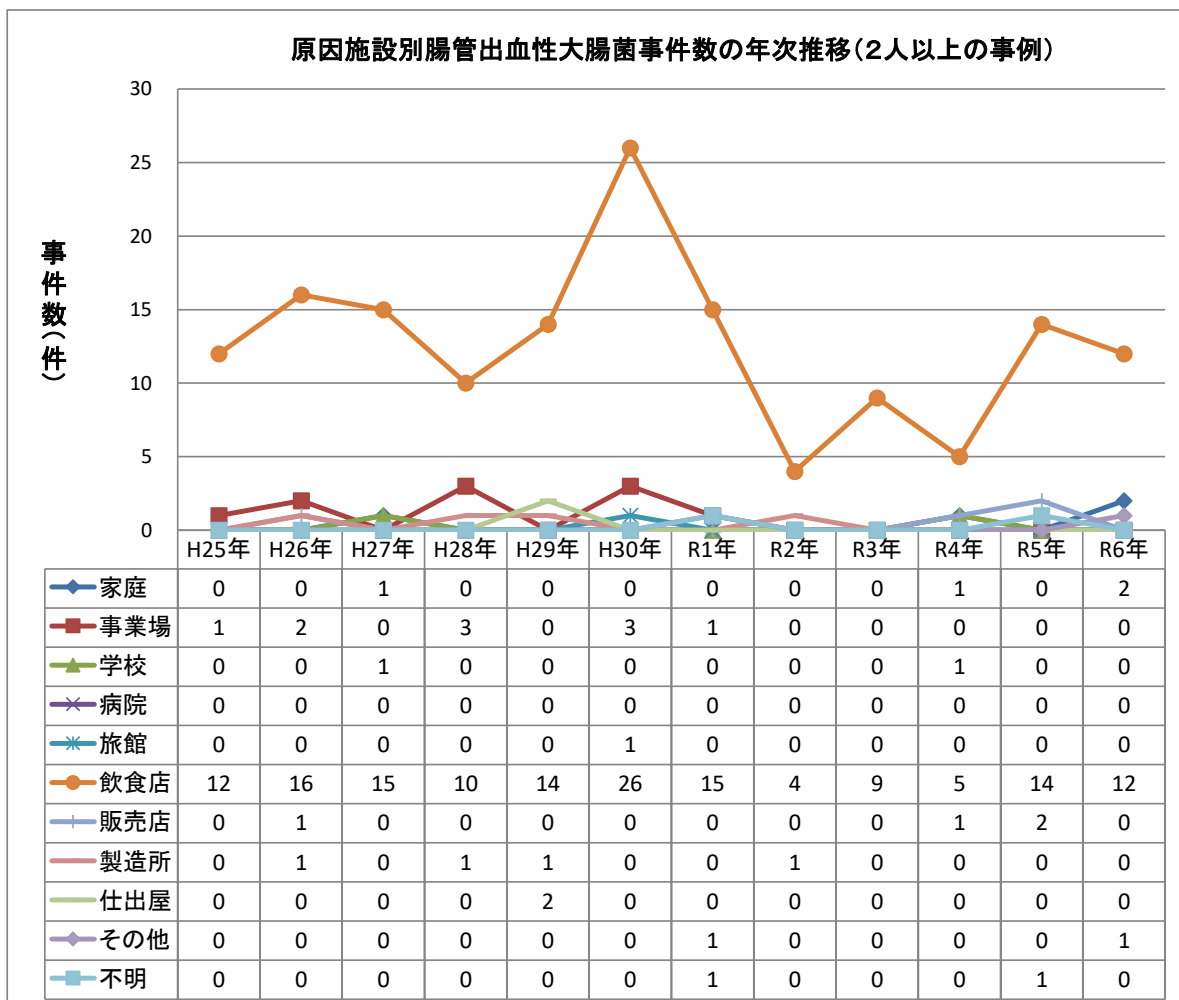
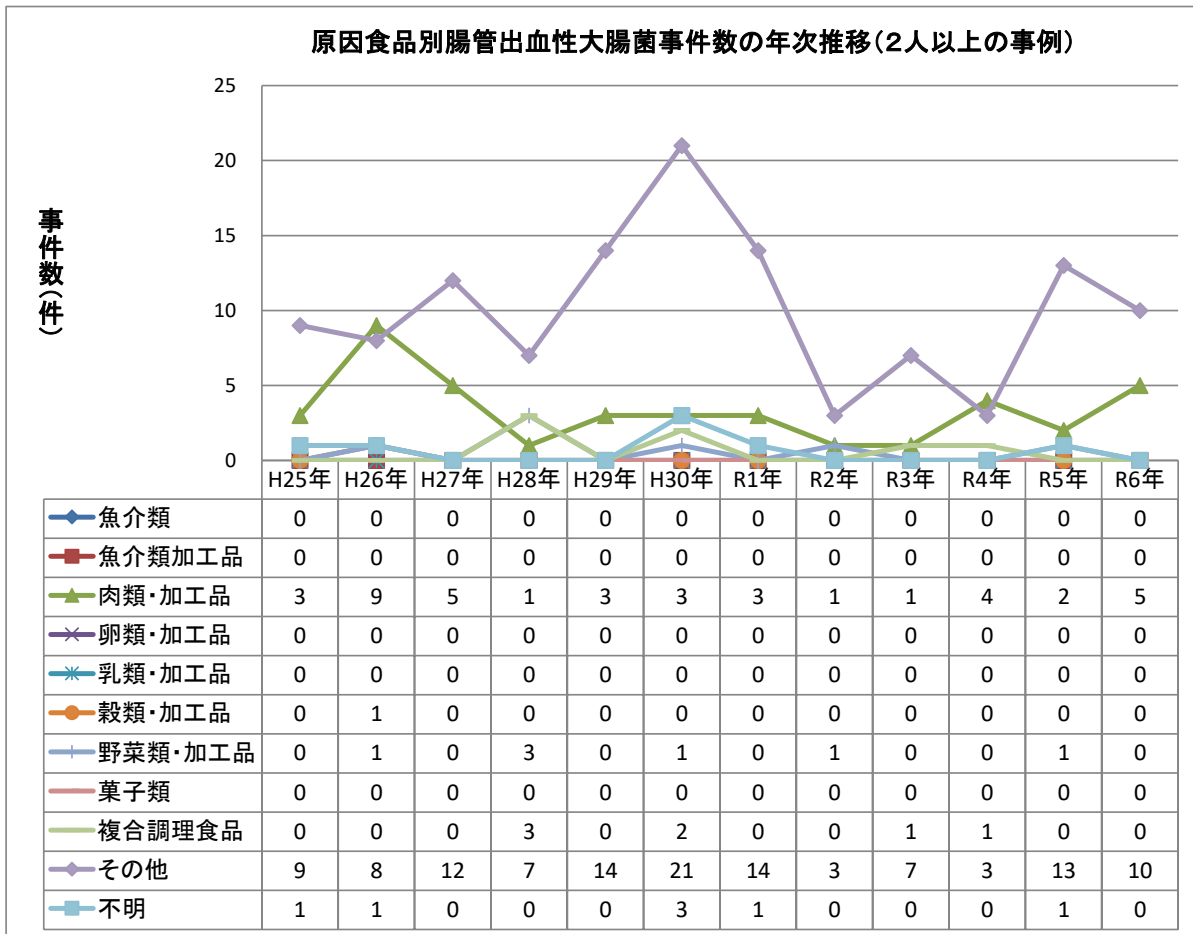

主な病因物質別にみた原因食品別及び原因施設別の患者数の年次推移

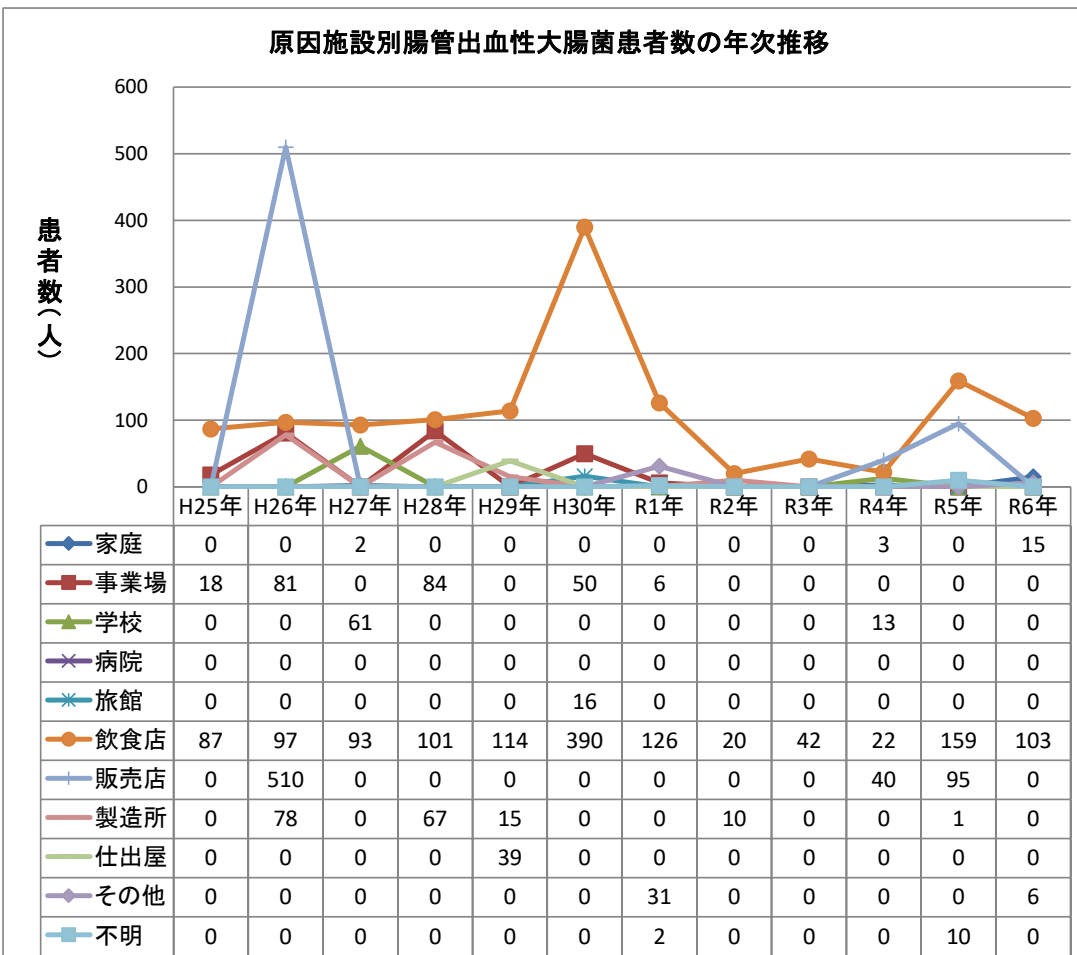
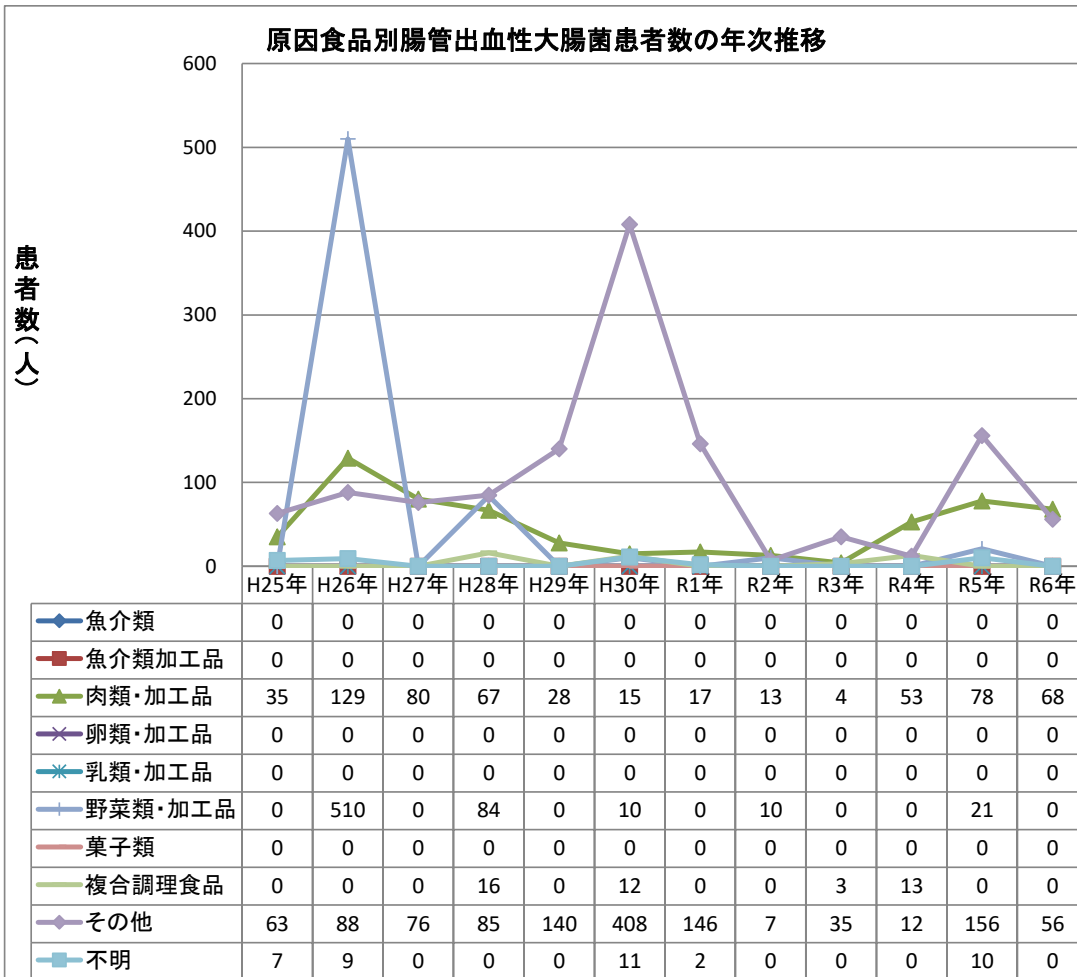

主な病因物質別にみた原因食品別及び原因施設別の患者数の年次推移

原因食品別腸管出血性大腸菌患者数の年次推移(2人以上の事例)

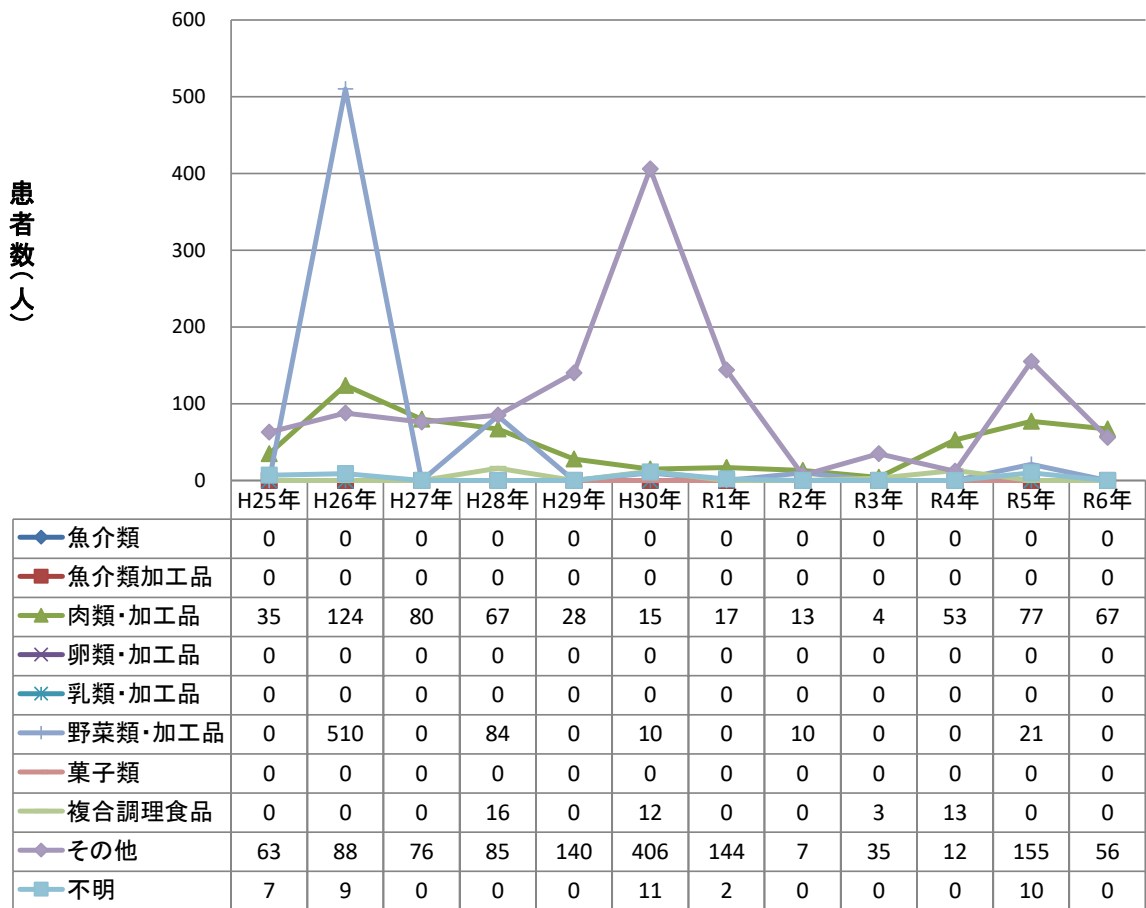

原因施設別腸管出血性大腸菌患者数の年次推移(2人以上の事例)

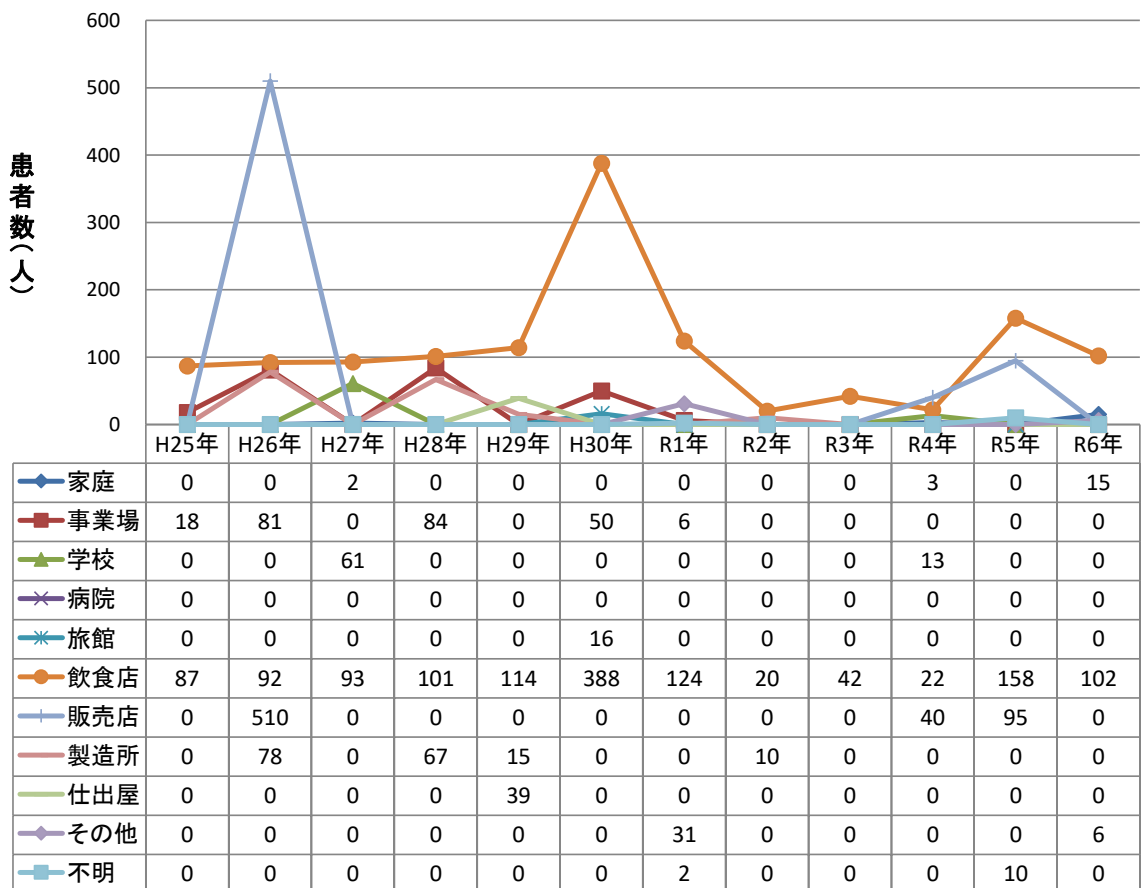

主な病因物質別にみた原因食品別及び原因施設別の事件数の年次推移

原因食品別病原大腸菌(腸管出血性大腸菌を除く)事件数の年次推移

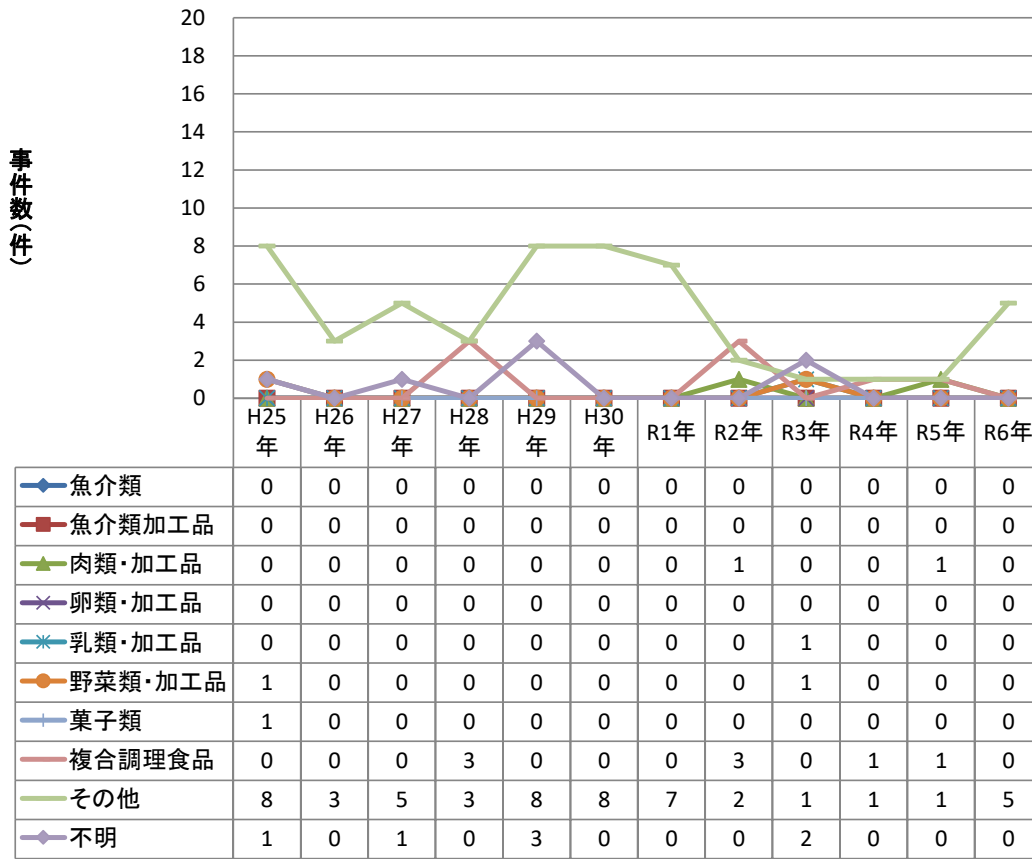

原因施設別病原大腸菌(腸管出血性大腸菌を除く)事件数の年次推移

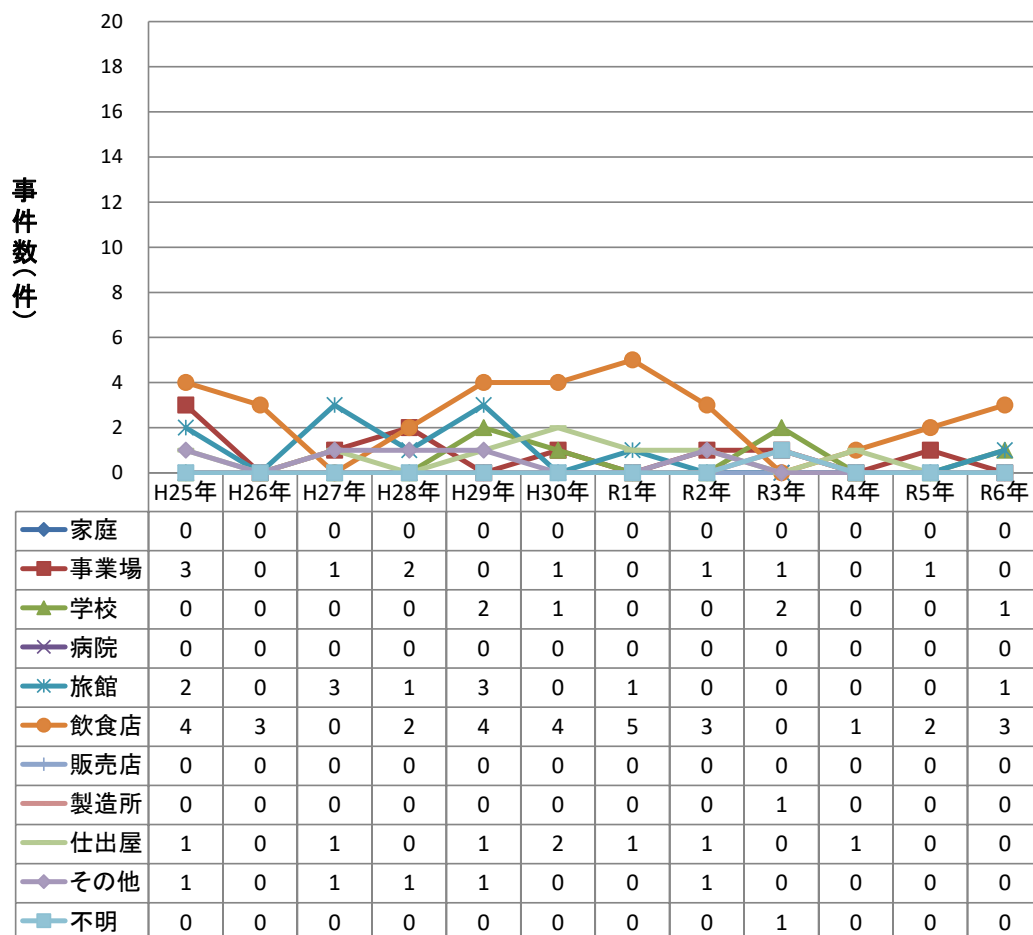

主な病因物質別にみた原因食品別及び原因施設別の事件数の年次推移

原因食品別病原大腸菌(腸管出血性大腸菌を除く)事件数の年次推移 (2人以上の事例)

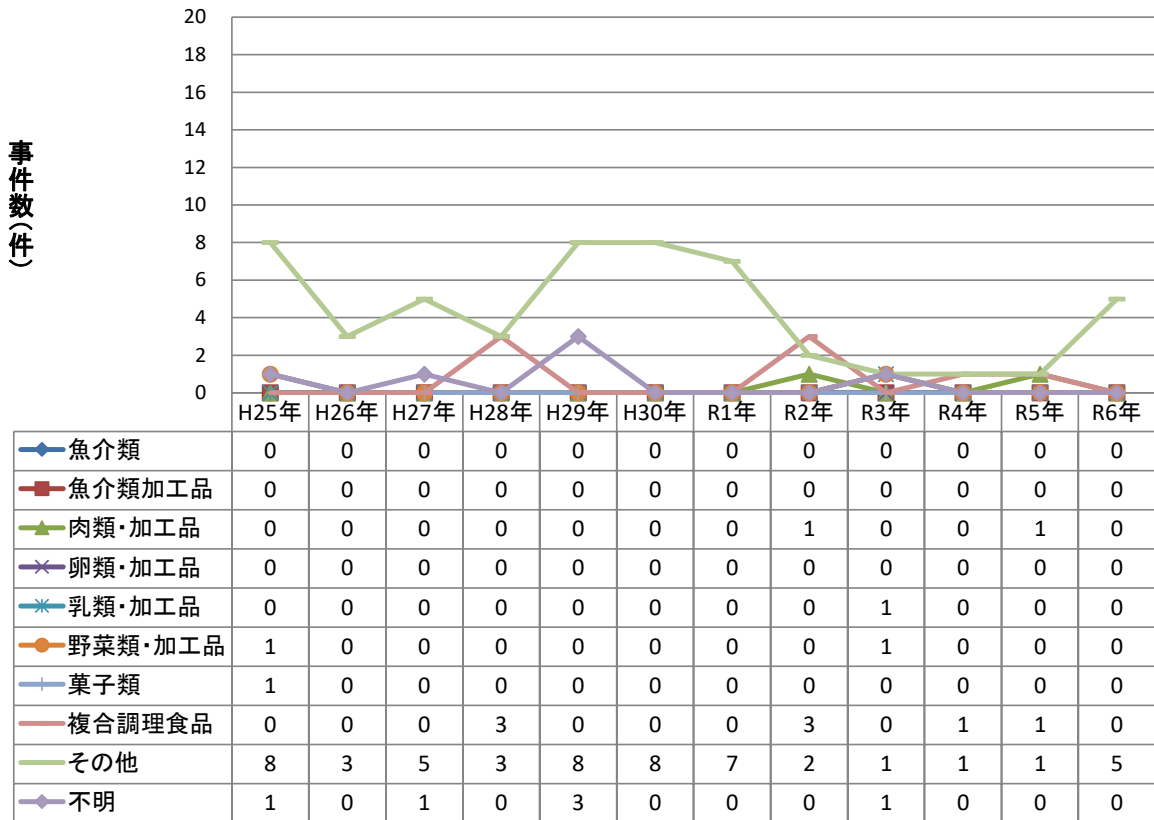

原因施設別病原大腸菌(腸管出血性大腸菌を除く)事件数の年次推移 (2人以上の事例)

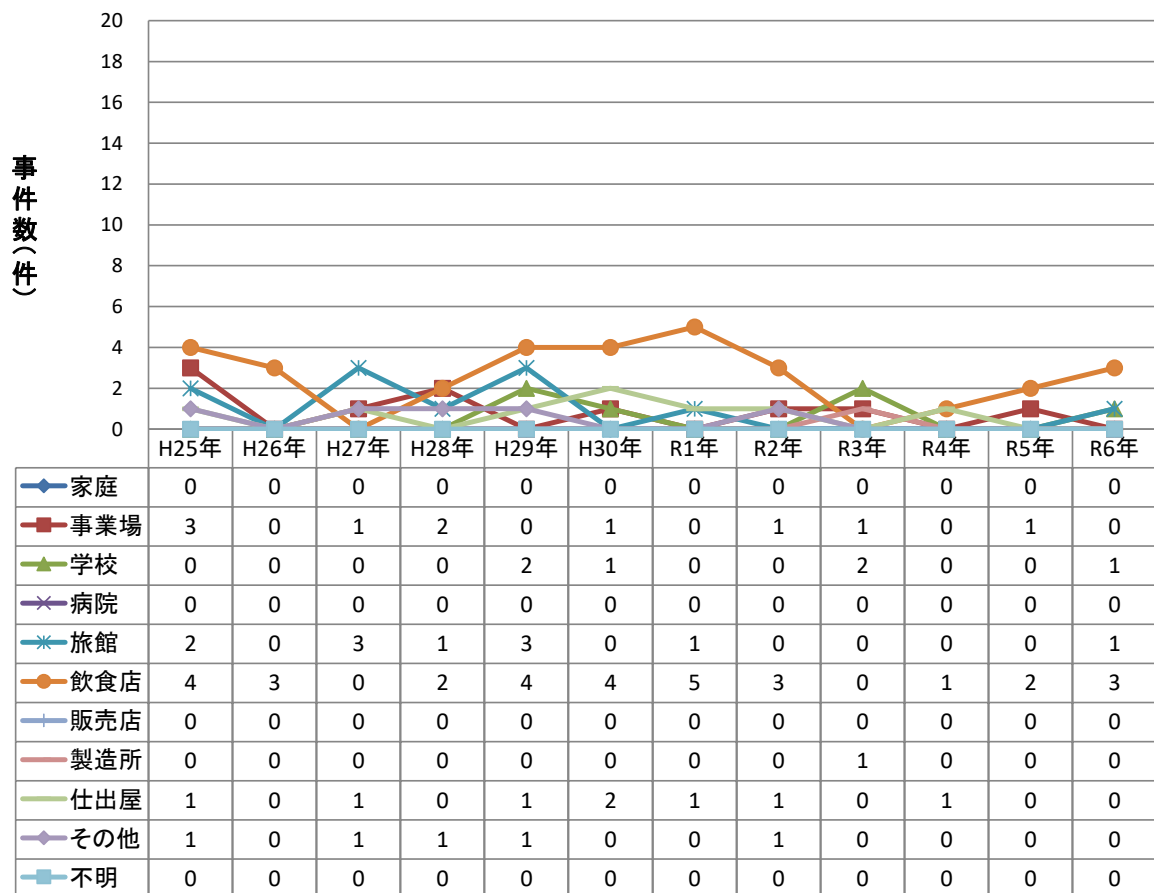

主な病因物質別にみた原因食品別及び原因施設別の患者数の年次推移

原因食品別病原大腸菌(腸管出血性大腸菌を除く)患者数の年次推移

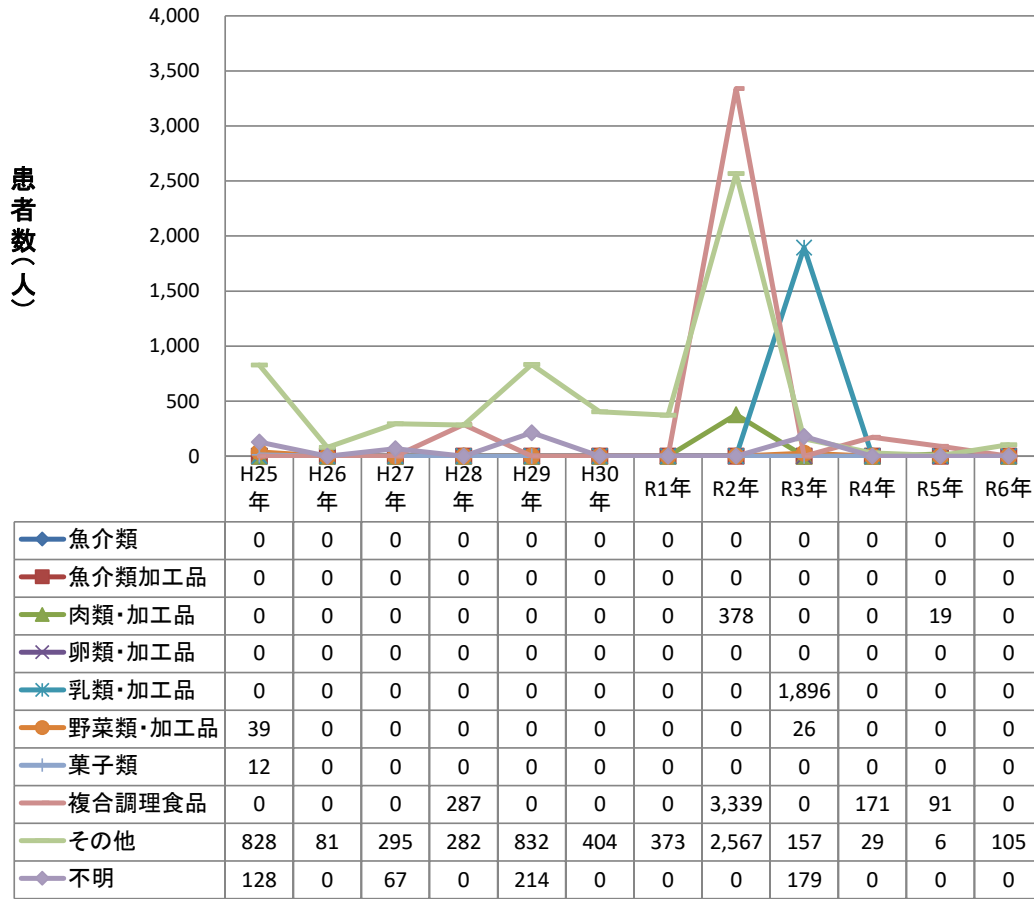

原因施設別病原大腸菌(腸管出血性大腸菌を除く)患者数の年次推移

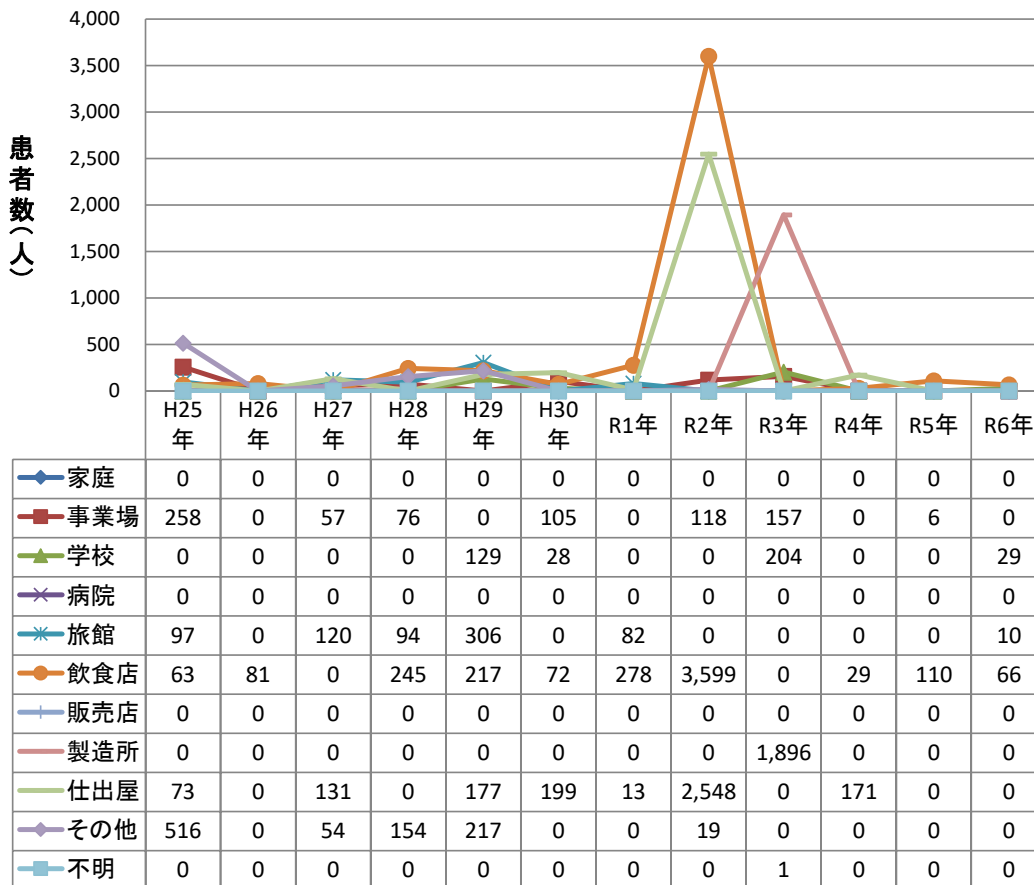

主な病因物質別にみた原因食品別及び原因施設別の患者数の年次推移

原因食品別病原大腸菌(腸管出血性大腸菌を除く)患者数の年次推移 (2人以上の事例)

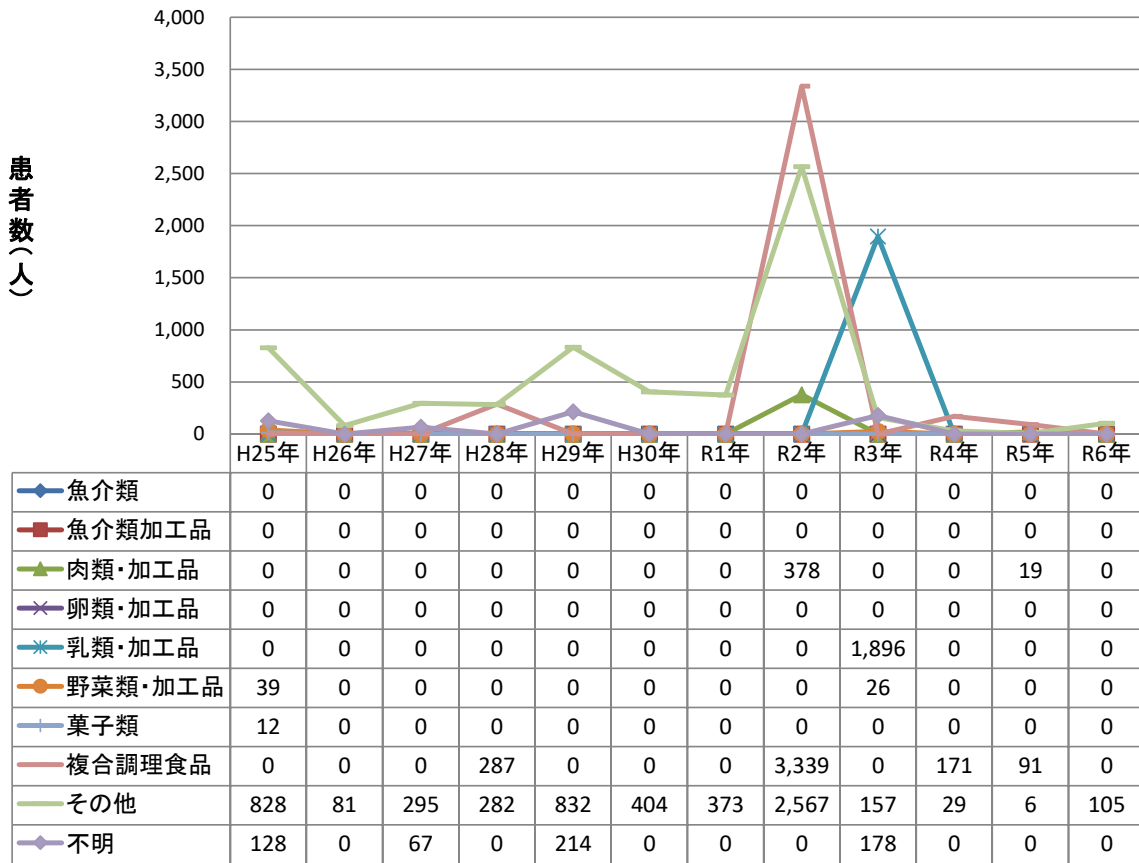

原因施設別病原大腸菌(腸管出血性大腸菌を除く)患者数の年次推移 (2人以上の事例)

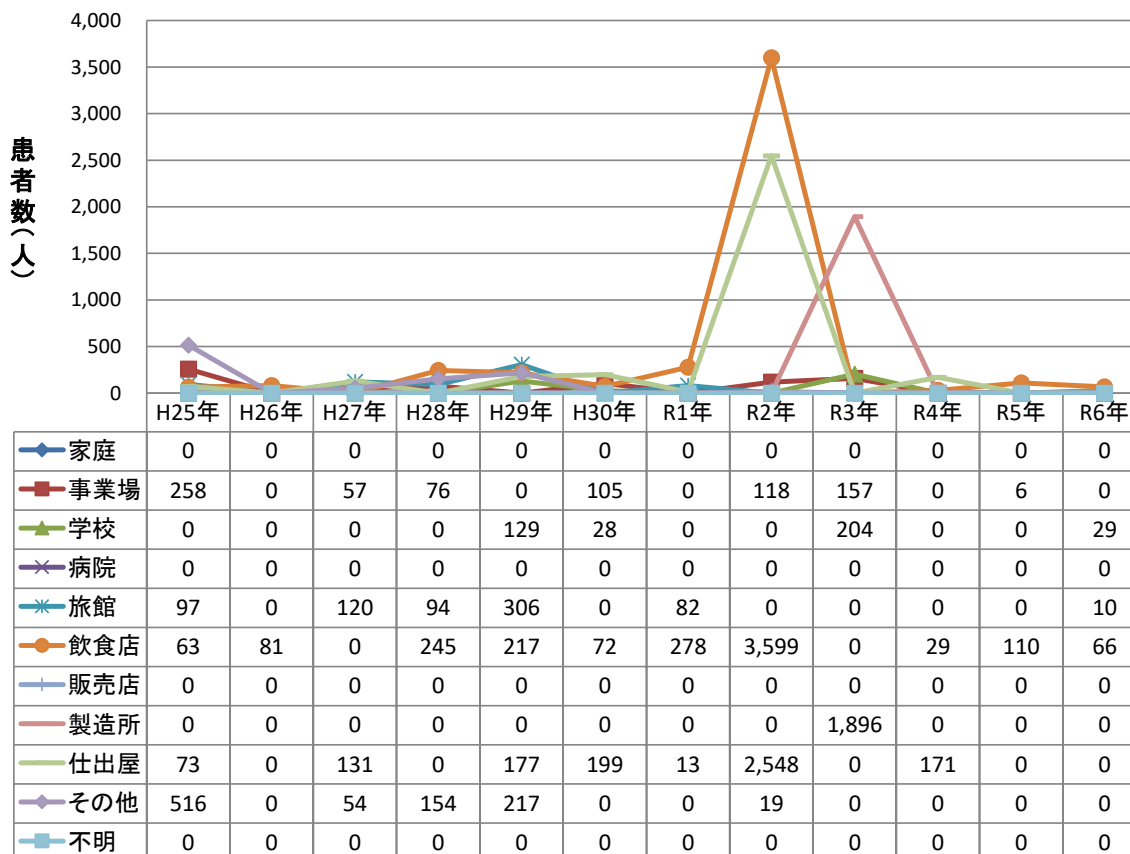

主な病因物質別にみた原因食品別及び原因施設別の事件数の年次推移

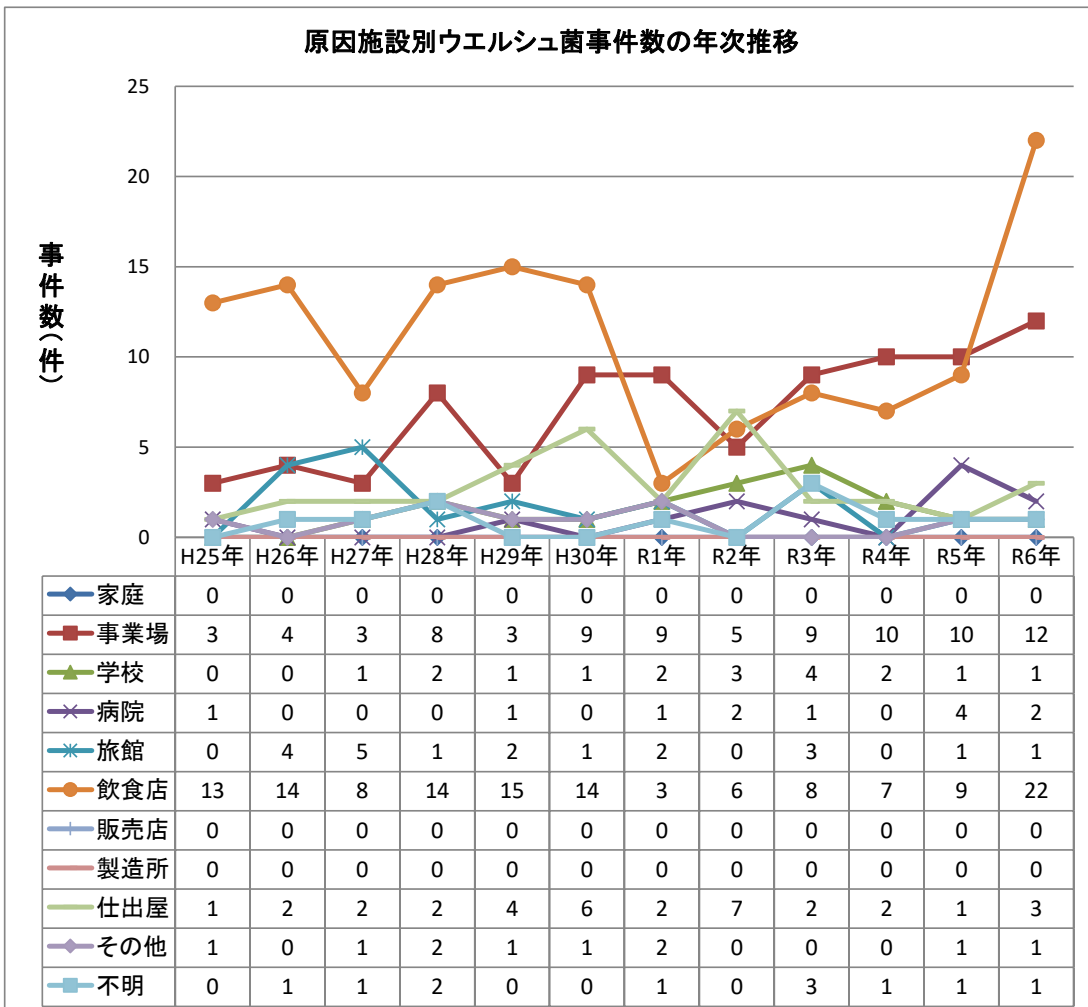
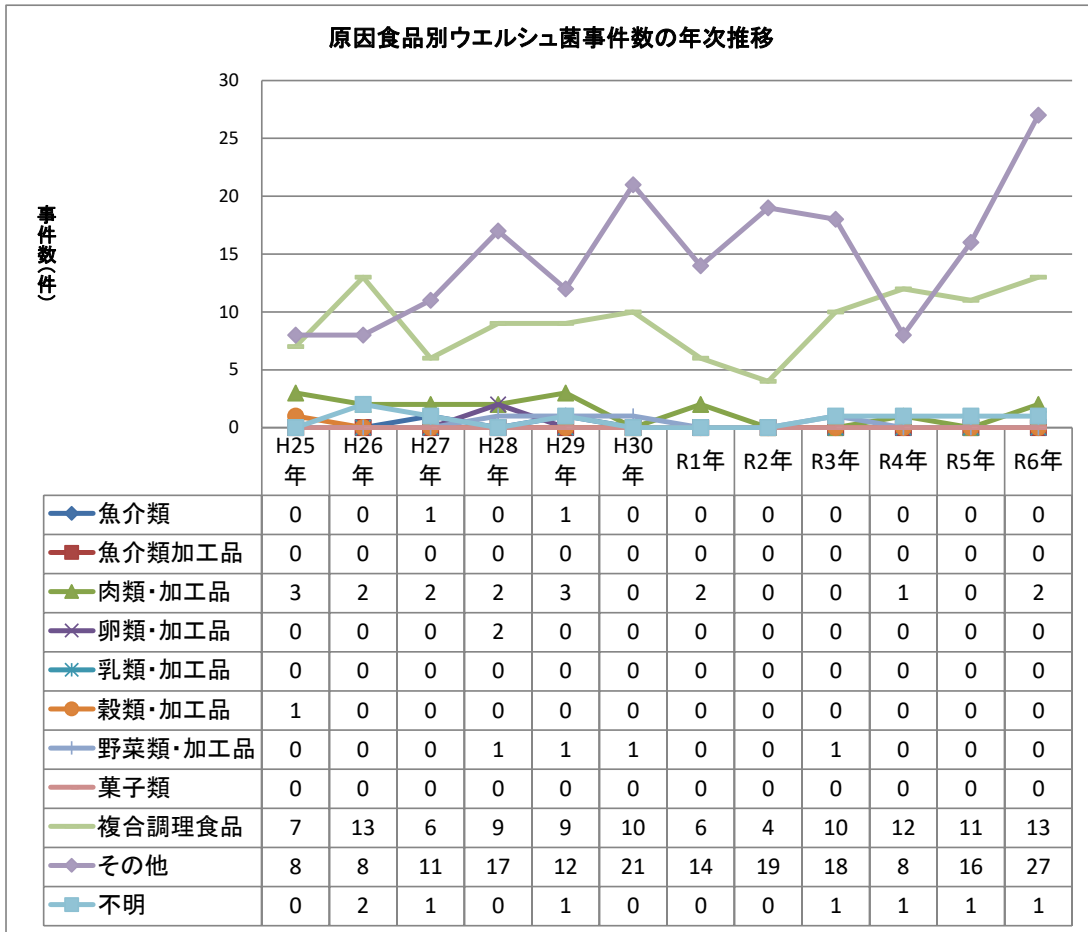

主な病因物質別にみた原因食品別及び原因施設別の事件数の年次推移

原因食品別ウエルシュ菌事件数の年次推移(2人以上の事例)

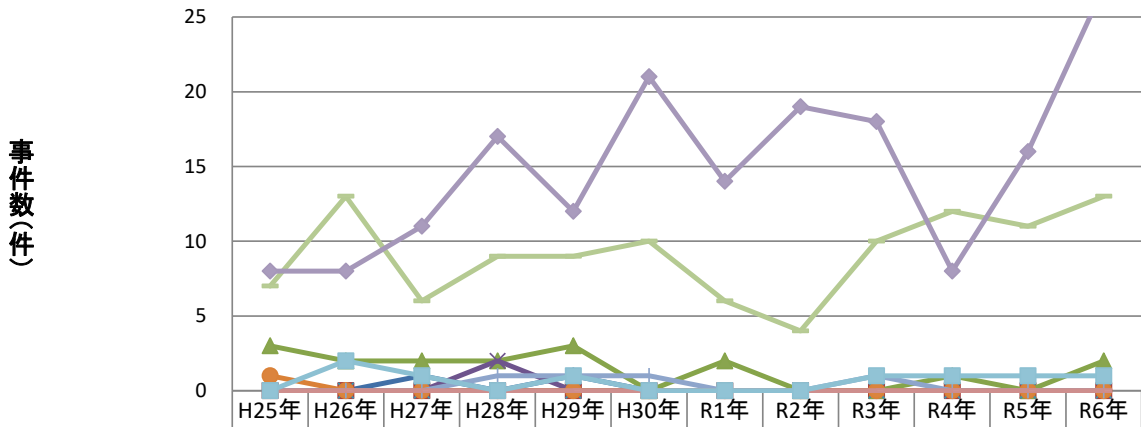

	H25年	H26年	H27年	H28年	H29年	H30年	R1年	R2年	R3年	R4年	R5年	R6年
魚介類	0	0	1	0	1	0	0	0	0	0	0	0
魚介類加工品	0	0	0	0	0	0	0	0	0	0	0	0
肉類・加工品	3	2	2	2	3	0	2	0	0	1	0	2
卵類・加工品	0	0	0	2	0	0	0	0	0	0	0	0
乳類・加工品	0	0	0	0	0	0	0	0	0	0	0	0
穀類・加工品	1	0	0	0	0	0	0	0	0	0	0	0
野菜類・加工品	0	0	0	1	1	1	0	0	1	0	0	0
菓子類	0	0	0	0	0	0	0	0	0	0	0	0
複合調理食品	7	13	6	9	9	10	6	4	10	12	11	13
その他	8	8	11	17	12	21	14	19	18	8	16	27
不明	0	2	1	0	1	0	0	0	1	1	1	1

原因施設別ウエルシュ菌事件数の年次推移(2人以上の事例)

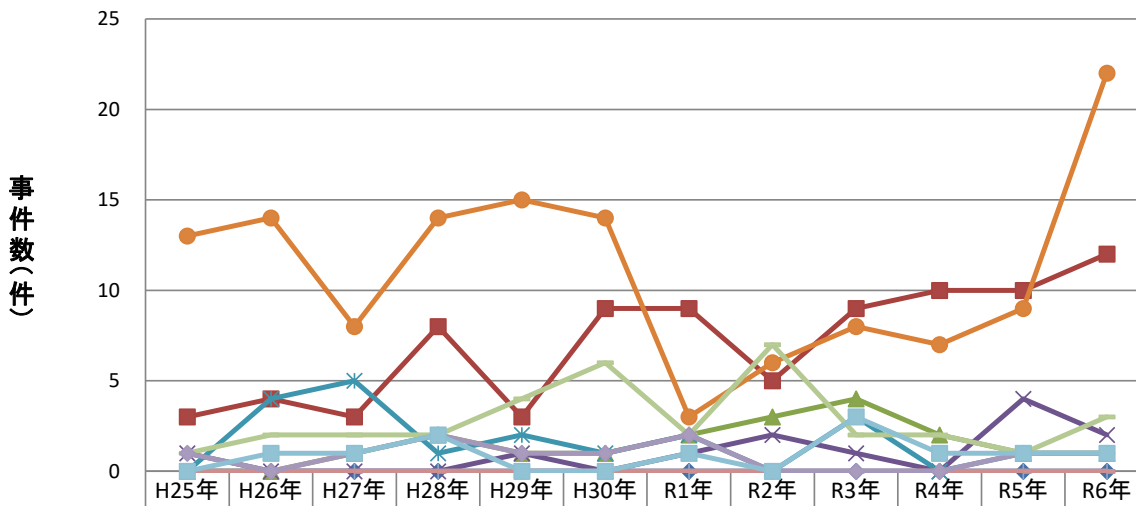

	H25年	H26年	H27年	H28年	H29年	H30年	R1年	R2年	R3年	R4年	R5年	R6年
家庭	0	0	0	0	0	0	0	0	0	0	0	0
事業場	3	4	3	8	3	9	9	5	9	10	10	12
学校	0	0	1	2	1	1	2	3	4	2	1	1
病院	1	0	0	0	1	0	1	2	1	0	4	2
旅館	0	4	5	1	2	1	2	0	3	0	1	1
飲食店	13	14	8	14	15	14	3	6	8	7	9	22
販売店	0	0	0	0	0	0	0	0	0	0	0	0
製造所	0	0	0	0	0	0	0	0	0	0	0	0
仕出屋	1	2	2	2	4	6	2	7	2	2	1	3
その他	1	0	1	2	1	1	2	0	0	0	1	1
不明	0	1	1	2	0	0	1	0	3	1	1	1

主な病因物質別にみた原因食品別及び原因施設別の患者数の年次推移

原因食品別ウエルシュ菌患者数の年次推移

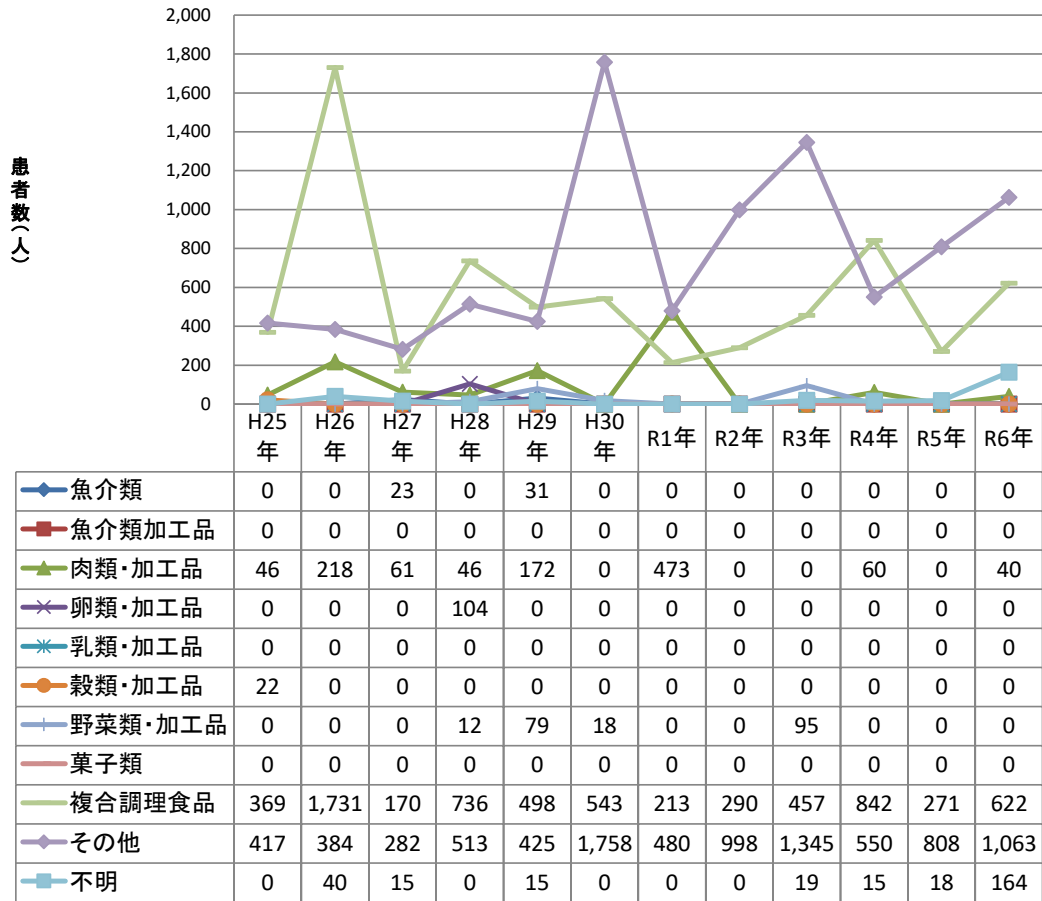

原因施設別ウエルシュ菌患者数の年次推移

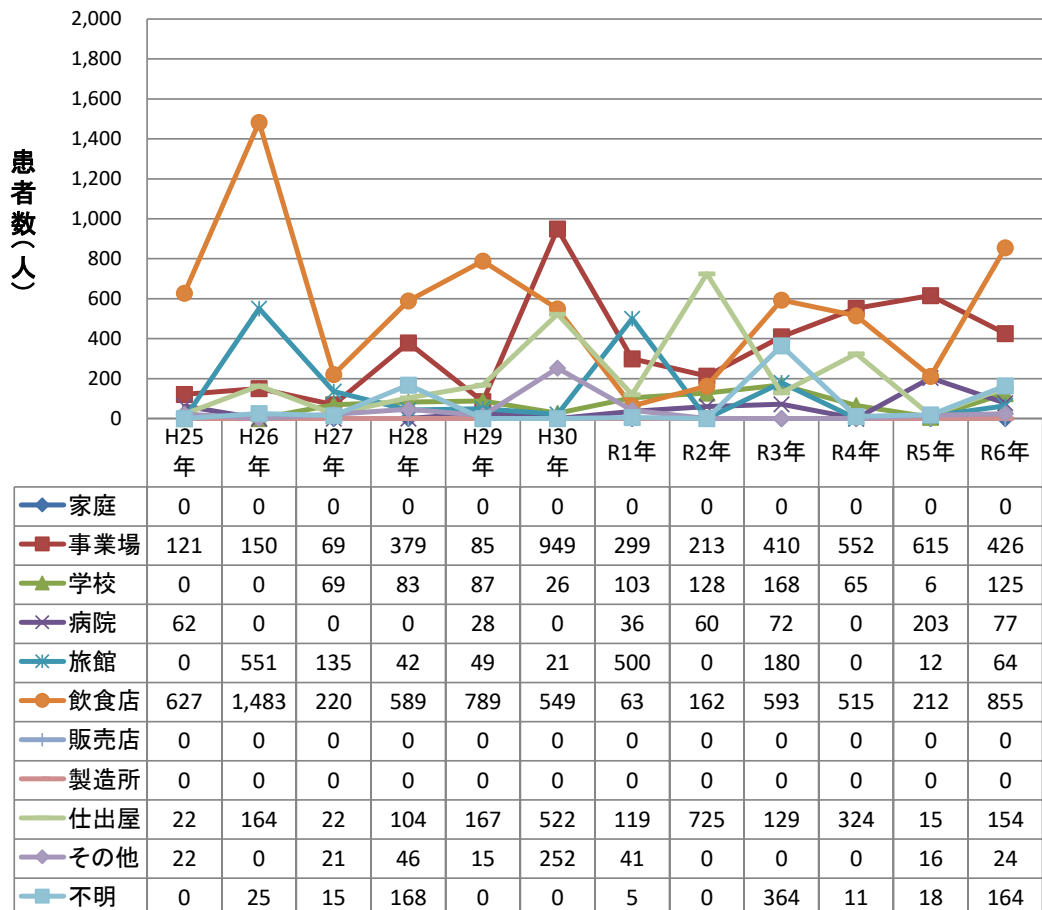

主な病因物質別にみた原因食品別及び原因施設別の患者数の年次推移

原因食品別ウエルシュ菌患者数の年次推移(2人以上の事例)

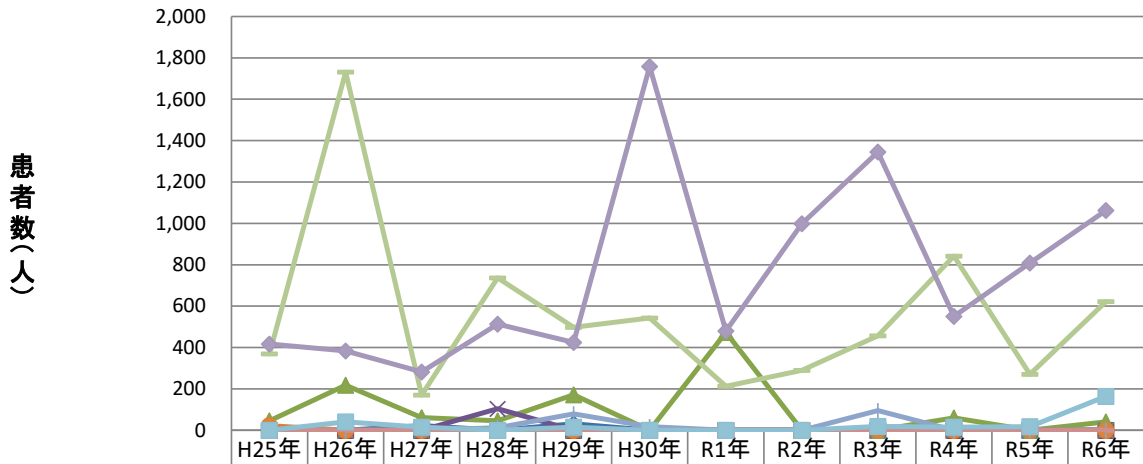

	H25年	H26年	H27年	H28年	H29年	H30年	R1年	R2年	R3年	R4年	R5年	R6年
魚介類	0	0	23	0	31	0	0	0	0	0	0	0
魚介類加工品	0	0	0	0	0	0	0	0	0	0	0	0
肉類・加工品	46	218	61	46	172	0	473	0	0	60	0	40
卵類・加工品	0	0	0	104	0	0	0	0	0	0	0	0
乳類・加工品	0	0	0	0	0	0	0	0	0	0	0	0
穀類・加工品	22	0	0	0	0	0	0	0	0	0	0	0
野菜類・加工品	0	0	0	12	79	18	0	0	95	0	0	0
菓子類	0	0	0	0	0	0	0	0	0	0	0	0
複合調理食品	369	1,731	170	736	498	543	213	290	457	842	271	622
その他	417	384	282	513	425	1,758	480	998	1,345	550	808	1,063
不明	0	40	15	0	15	0	0	0	19	15	18	164

原因施設別ウエルシュ菌患者数の年次推移(2人以上の事例)

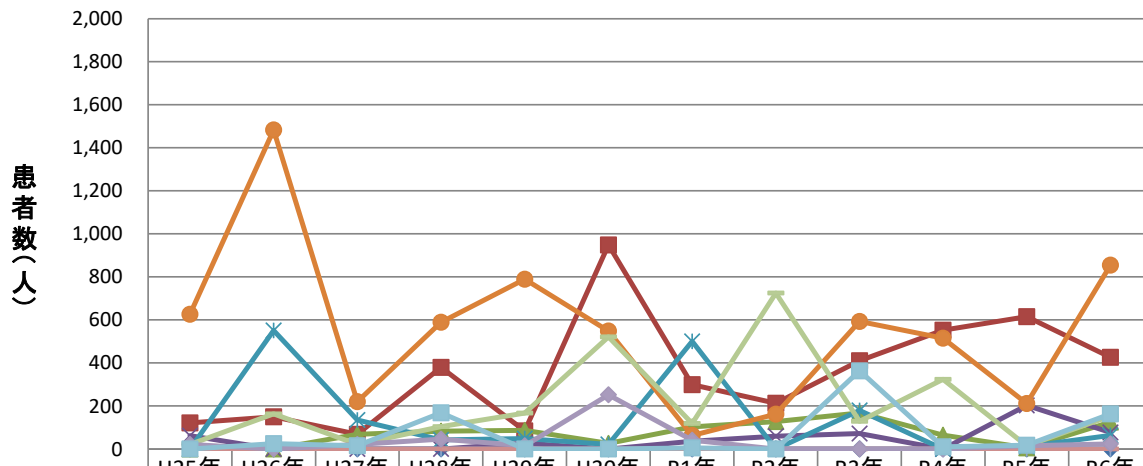

	H25年	H26年	H27年	H28年	H29年	H30年	R1年	R2年	R3年	R4年	R5年	R6年
家庭	0	0	0	0	0	0	0	0	0	0	0	0
事業場	121	150	69	379	85	949	299	213	410	552	615	426
学校	0	0	69	83	87	26	103	128	168	65	6	125
病院	62	0	0	0	28	0	36	60	72	0	203	77
旅館	0	551	135	42	49	21	500	0	180	0	12	64
飲食店	627	1,483	220	589	789	549	63	162	593	515	212	855
販売店	0	0	0	0	0	0	0	0	0	0	0	0
製造所	0	0	0	0	0	0	0	0	0	0	0	0
仕出屋	22	164	22	104	167	522	119	725	129	324	15	154
その他	22	0	21	46	15	252	41	0	0	0	16	24
不明	0	25	15	168	0	0	5	0	364	11	18	164

主な病因物質別にみた原因食品別及び原因施設別の事件数の年次推移

原因食品別セレウス菌事件数の年次推移

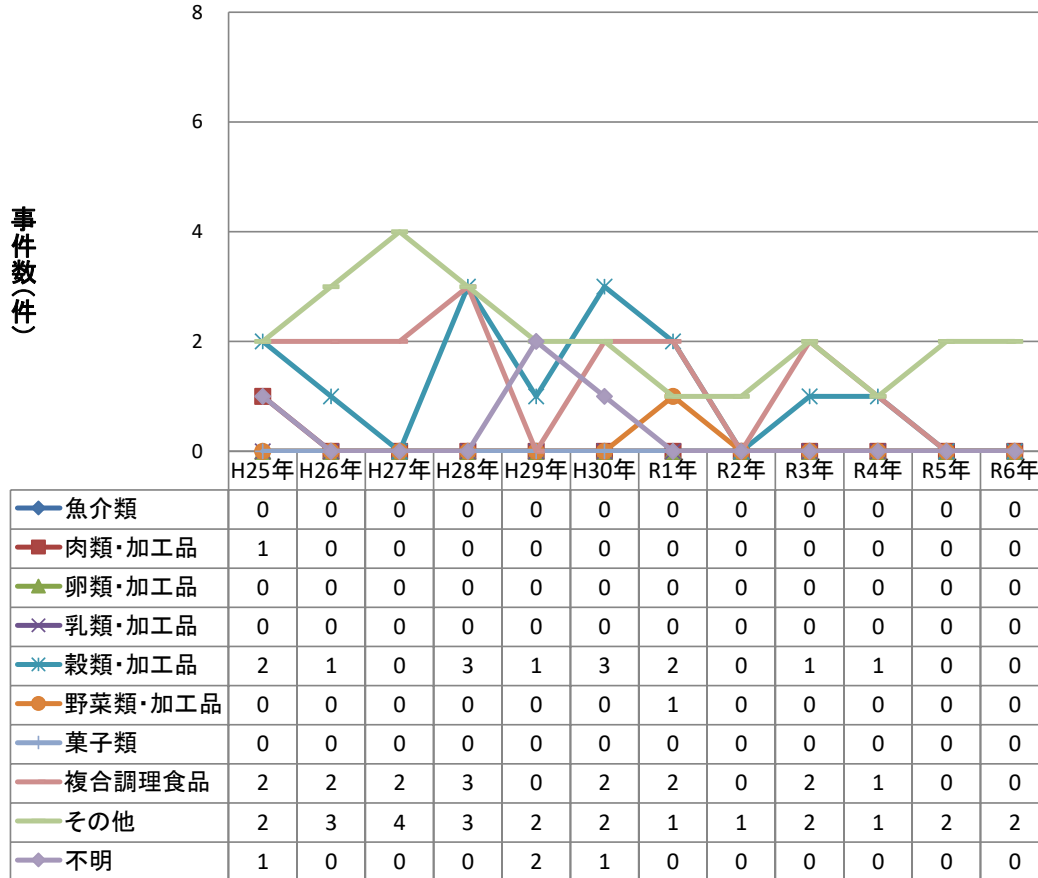

原因施設別セレウス菌事件数の年次推移

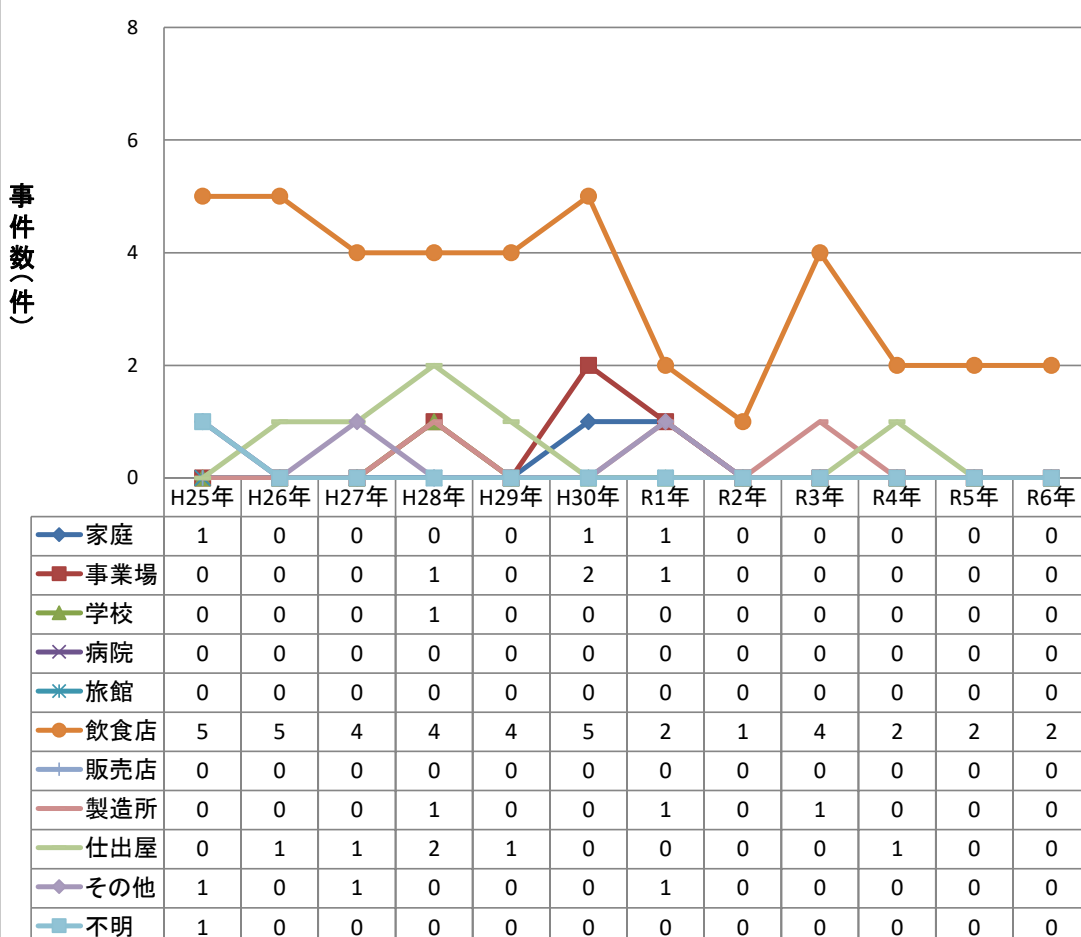

主な病因物質別にみた原因食品別及び原因施設別の事件数の年次推移

原因食品別セレウス菌事件数の年次推移(2人以上の事例)

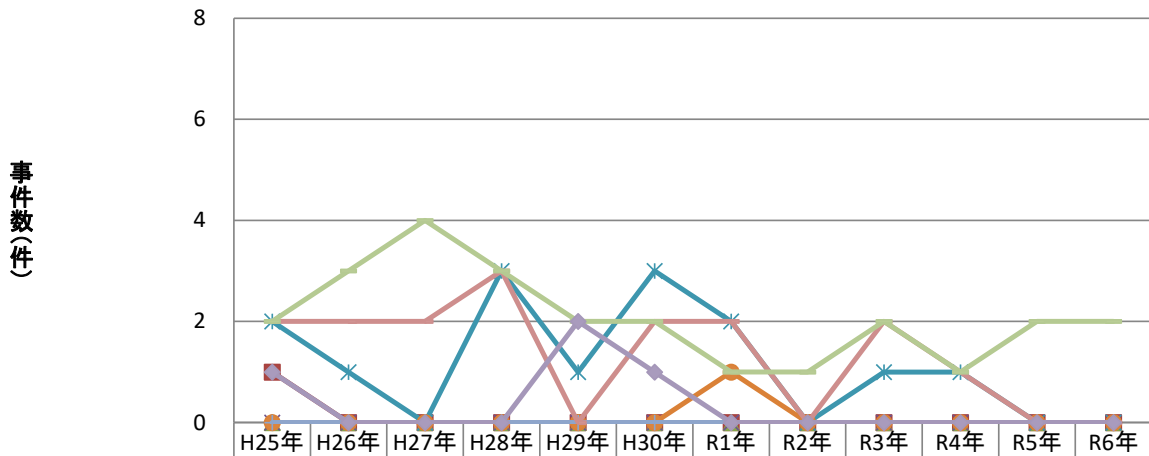

	H25年	H26年	H27年	H28年	H29年	H30年	R1年	R2年	R3年	R4年	R5年	R6年
魚介類	0	0	0	0	0	0	0	0	0	0	0	0
肉類・加工品	1	0	0	0	0	0	0	0	0	0	0	0
卵類・加工品	0	0	0	0	0	0	0	0	0	0	0	0
乳類・加工品	0	0	0	0	0	0	0	0	0	0	0	0
穀類・加工品	2	1	0	3	1	3	2	0	1	1	0	0
野菜類・加工品	0	0	0	0	0	0	1	0	0	0	0	0
菓子類	0	0	0	0	0	0	0	0	0	0	0	0
複合調理食品	2	2	2	3	0	2	2	0	2	1	0	0
その他	2	3	4	3	2	2	1	1	2	1	2	2
不明	1	0	0	0	2	1	0	0	0	0	0	0

原因施設別セレウス菌事件数の年次推移(2人以上の事例)

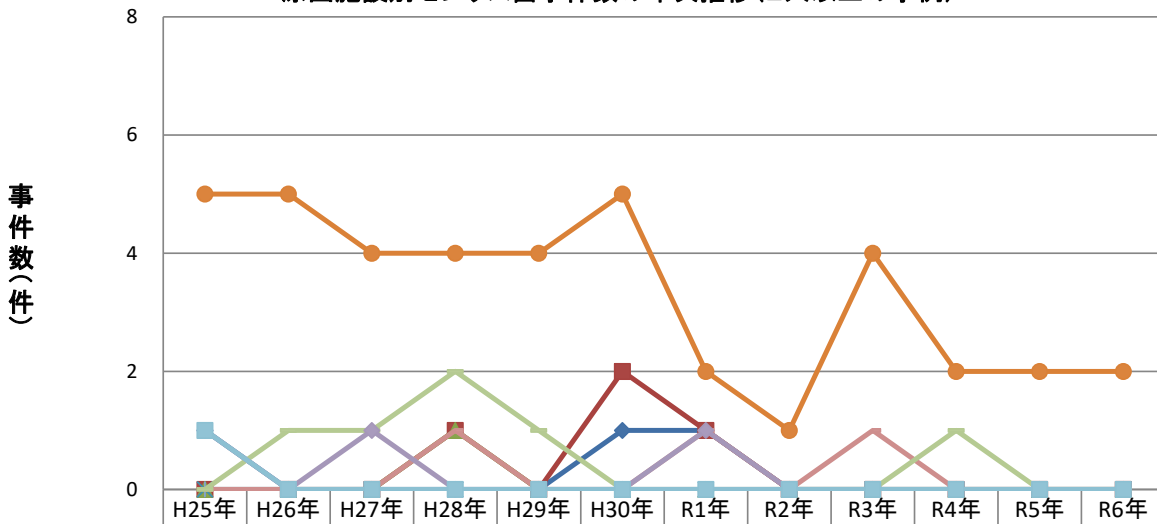

	H25年	H26年	H27年	H28年	H29年	H30年	R1年	R2年	R3年	R4年	R5年	R6年
家庭	1	0	0	0	0	1	1	0	0	0	0	0
事業場	0	0	0	1	0	2	1	0	0	0	0	0
学校	0	0	0	1	0	0	0	0	0	0	0	0
病院	0	0	0	0	0	0	0	0	0	0	0	0
旅館	0	0	0	0	0	0	0	0	0	0	0	0
飲食店	5	5	4	4	4	5	2	1	4	2	2	2
販売店	0	0	0	0	0	0	0	0	0	0	0	0
製造所	0	0	0	1	0	0	1	0	1	0	0	0
仕出屋	0	1	1	2	1	0	0	0	0	1	0	0
その他	1	0	1	0	0	0	1	0	0	0	0	0
不明	1	0	0	0	0	0	0	0	0	0	0	0

主な病因物質別にみた原因食品別及び原因施設別の患者数の年次推移

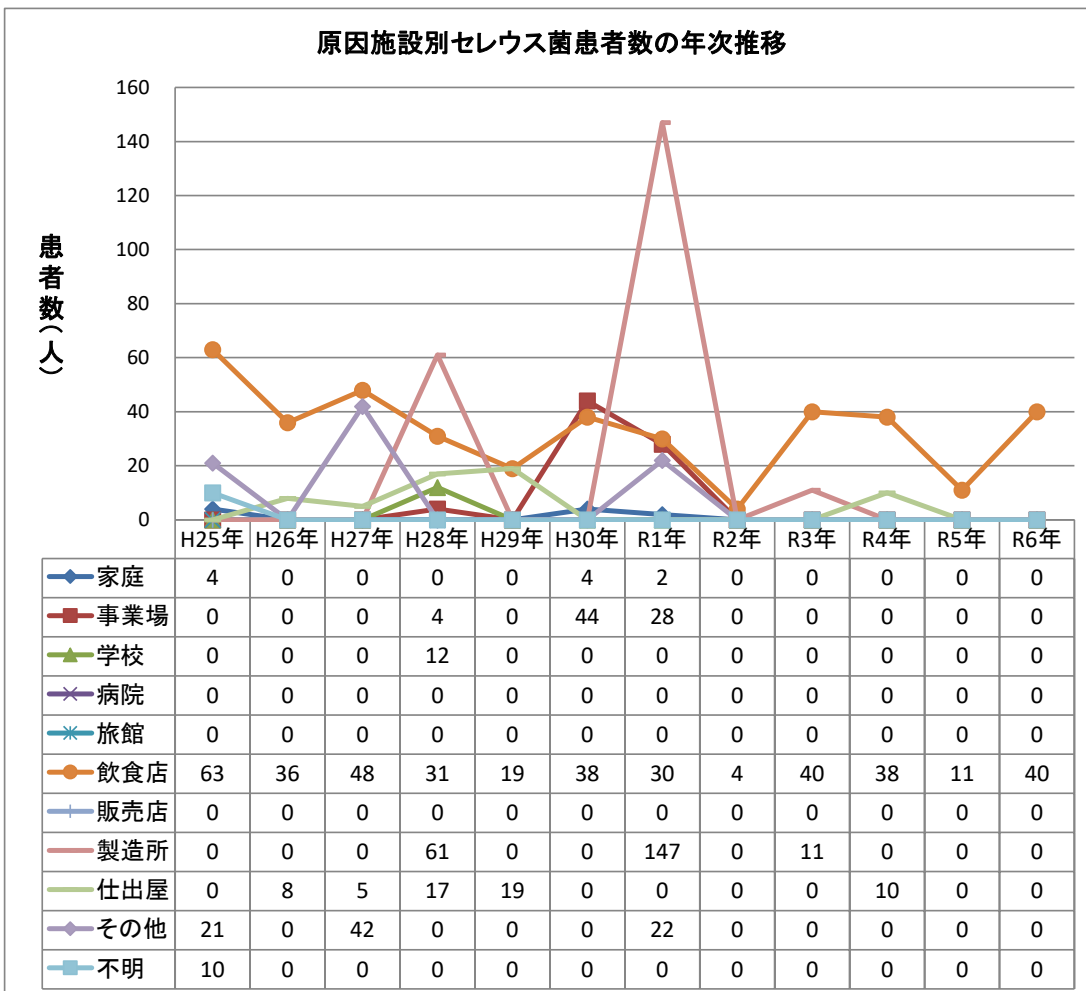
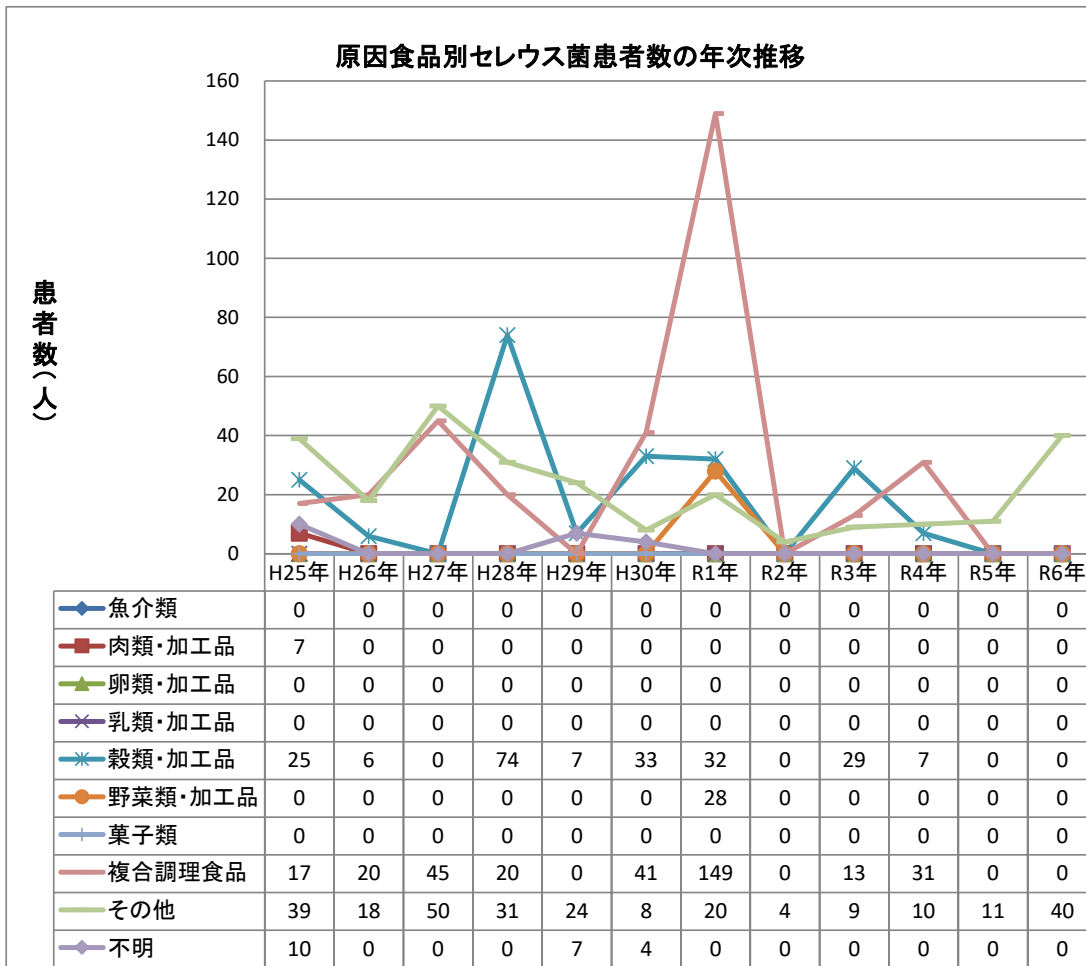

主な病因物質別にみた原因食品別及び原因施設別の患者数の年次推移

原因食品別セレウス菌患者数の年次推移(2人以上の事例)

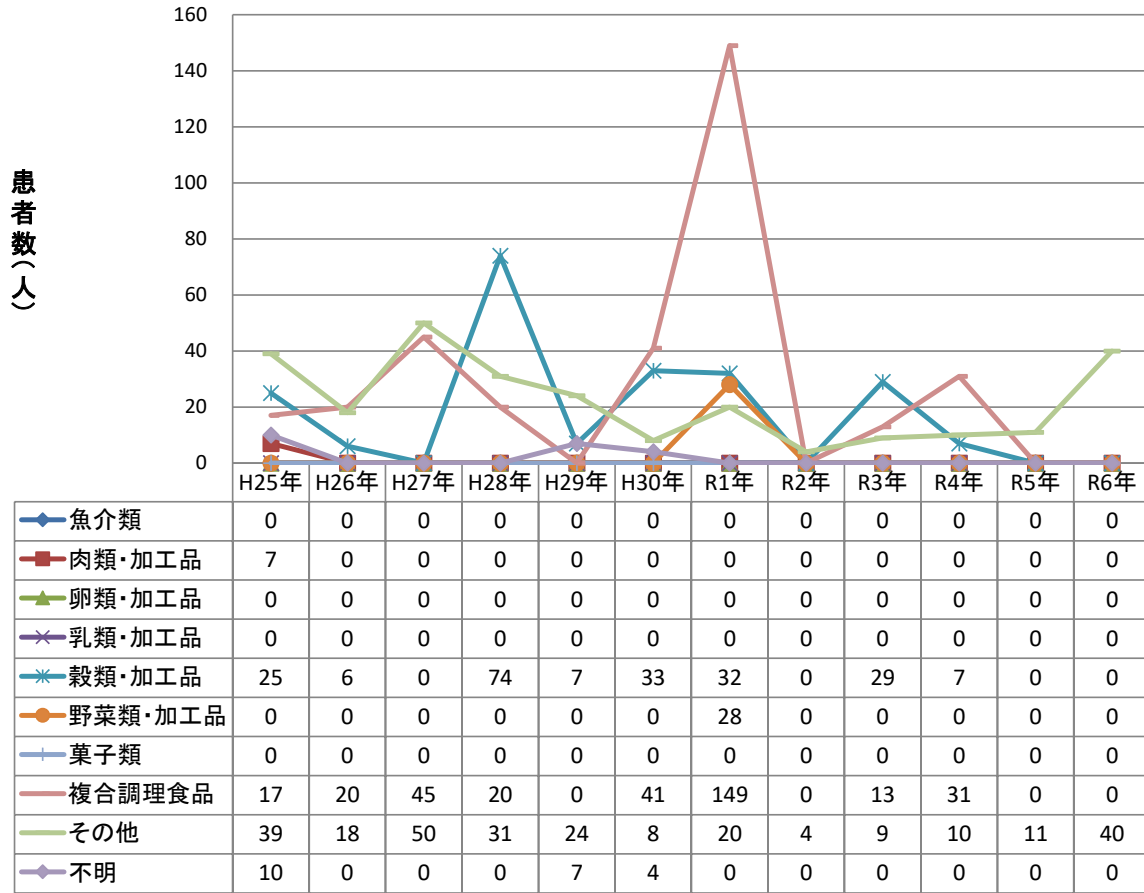

原因施設別セレウス菌患者数の年次推移(2人以上の事例)

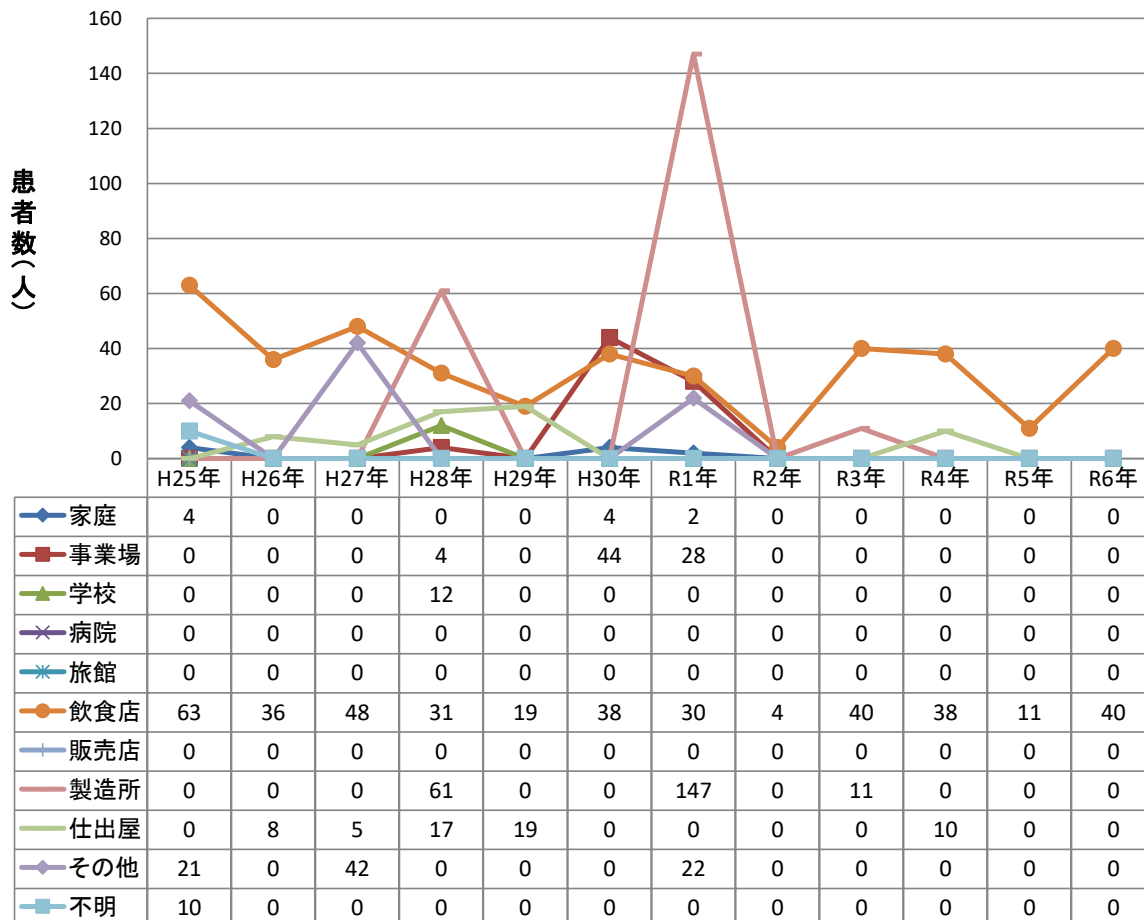

主な病因物質別にみた原因食品別及び原因施設別の事件数の年次推移

原因食品別カンピロバクター事件数の年次推移

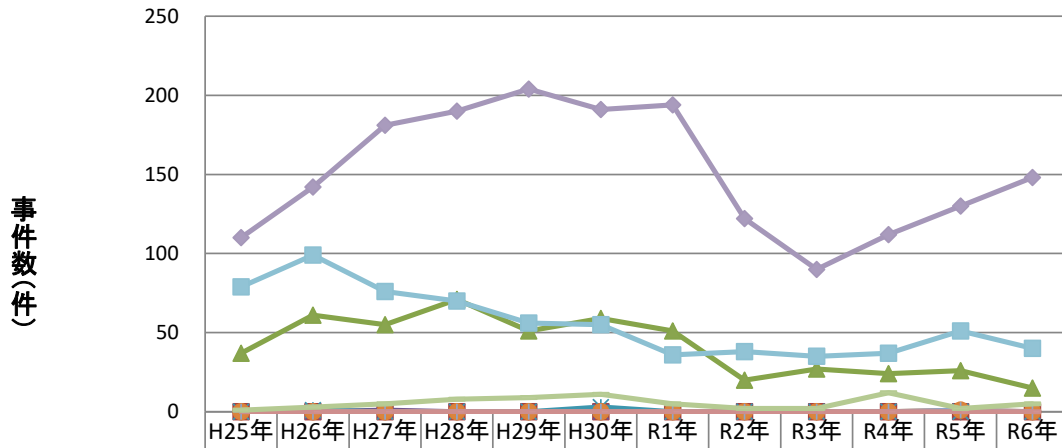

	H25年	H26年	H27年	H28年	H29年	H30年	R1年	R2年	R3年	R4年	R5年	R6年
魚介類	0	0	0	0	0	0	0	0	0	0	0	0
魚介類加工品	0	0	0	0	0	0	0	0	0	0	0	0
肉類・加工品	37	61	55	71	51	59	51	20	27	24	26	15
卵類・加工品	0	0	1	0	0	0	0	0	0	0	0	0
乳類・加工品	0	1	0	0	0	3	0	0	0	0	0	0
穀類・加工品	0	0	0	0	0	0	0	0	0	0	1	0
野菜類・加工品	0	0	0	0	0	0	0	0	0	0	1	0
菓子類	0	0	0	0	0	0	0	0	0	0	0	0
複合調理食品	1	3	5	8	9	11	5	2	2	12	2	5
その他	110	142	181	190	204	191	194	122	90	112	130	148
不明	79	99	76	70	56	55	36	38	35	37	51	40

原因施設別カンピロバクター事件数の年次推移

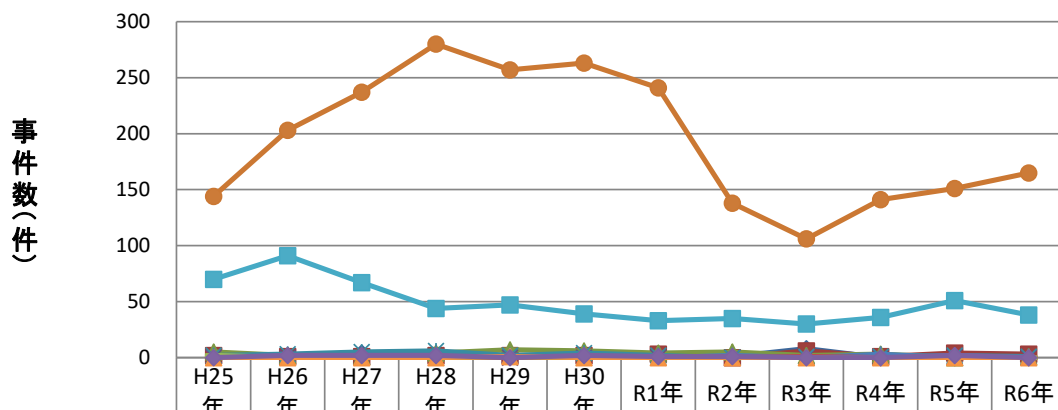

	H25年	H26年	H27年	H28年	H29年	H30年	R1年	R2年	R3年	R4年	R5年	R6年
家庭	2	2	4	1	2	2	2	1	8	0	0	0
事業場	2	1	1	2	2	2	3	0	6	1	4	3
学校	5	2	1	4	7	6	4	5	2	3	0	1
病院	0	0	0	0	0	0	0	0	0	0	1	0
旅館	2	3	5	6	2	4	2	0	1	1	2	1
飲食店	144	203	237	280	257	263	241	138	106	141	151	165
販売店	0	2	1	0	1	0	0	2	0	3	0	0
製造所	0	0	0	0	0	1	0	0	1	0	0	0
仕出屋	2	0	0	0	1	0	0	0	0	0	0	0
採取場所	0	0	0	0	1	0	0	0	0	0	0	0
その他	0	2	2	2	0	2	1	1	0	0	2	0
不明	70	91	67	44	47	39	33	35	30	36	51	38

主な病因物質別にみた原因食品別及び原因施設別の事件数の年次推移

原因食品別カンピロバクター事件数の年次推移(2人以上の事例)

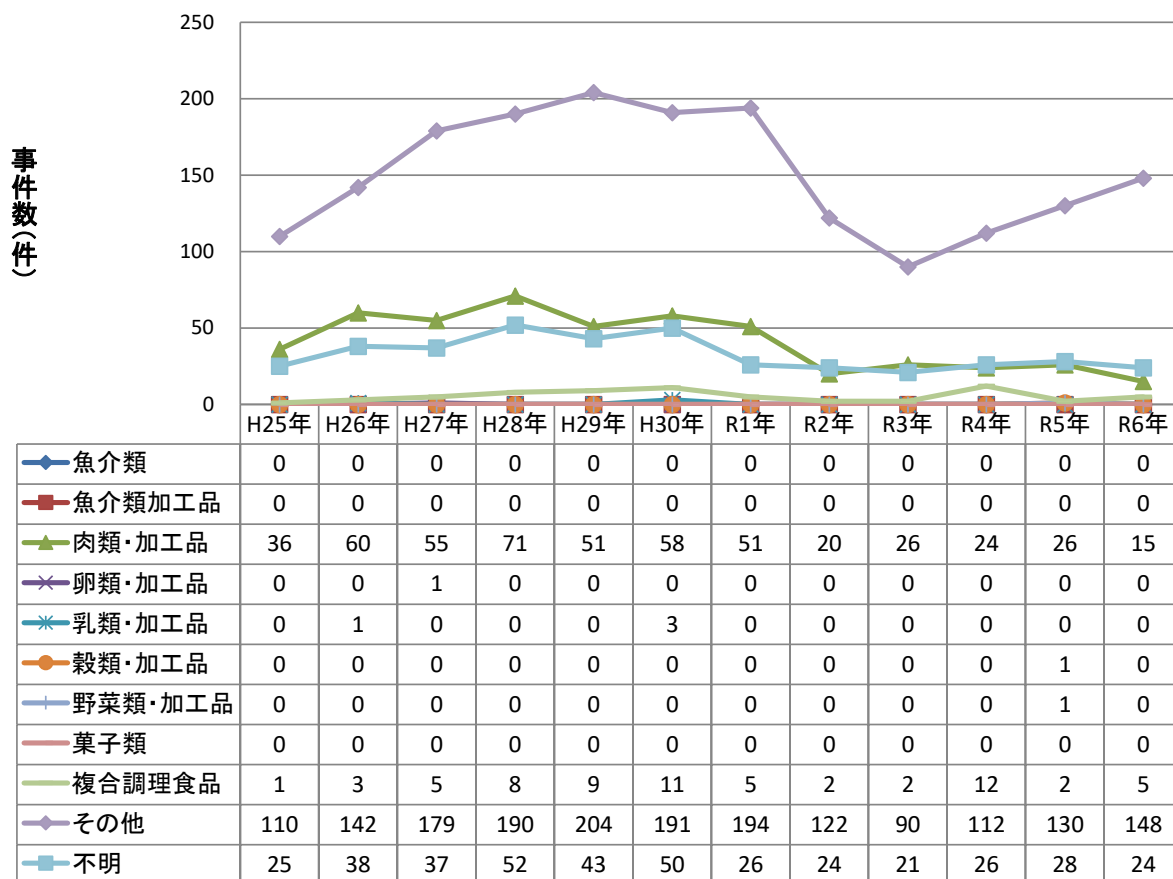

原因施設別カンピロバクター事件数の年次推移(2人以上の事例)

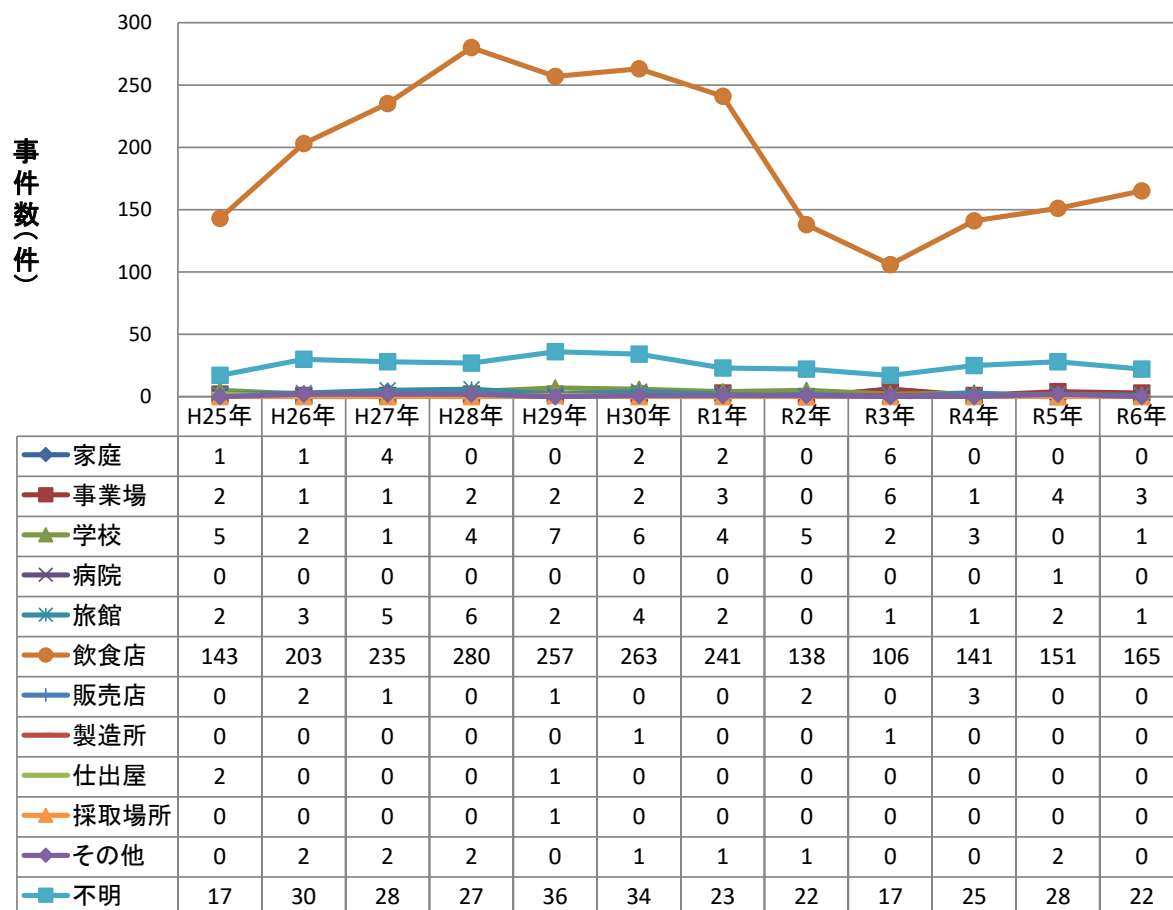

主な病因物質別にみた原因食品別及び原因施設別の患者数の年次推移

原因食品別カンピロバクター患者数の年次推移

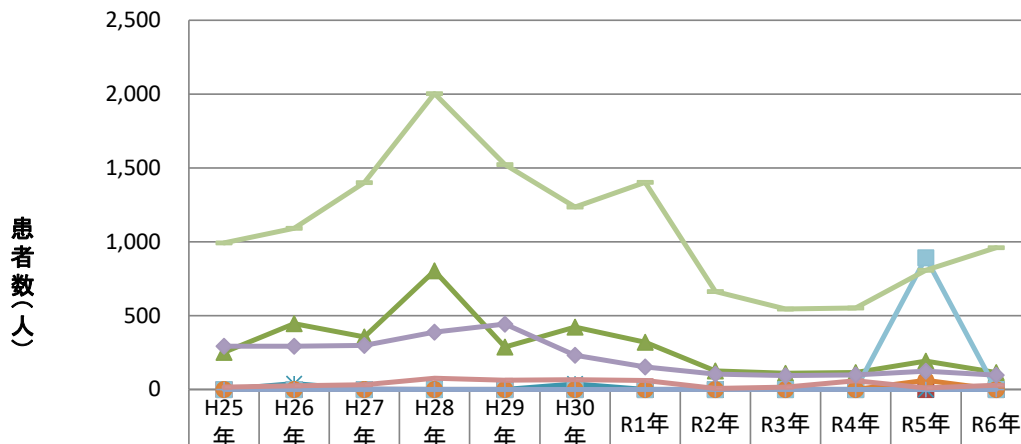

	H25年	H26年	H27年	H28年	H29年	H30年	R1年	R2年	R3年	R4年	R5年	R6年
魚介類	0	0	0	0	0	0	0	0	0	0	0	0
魚介類加工品	0	0	0	0	0	0	0	0	0	0	0	0
肉類・加工品	251	445	356	803	287	422	320	126	110	114	192	114
卵類・加工品	0	0	2	0	0	0	0	0	0	0	0	0
乳類・加工品	0	40	0	0	0	38	0	0	0	0	0	0
穀類・加工品	0	0	0	0	0	0	0	0	0	0	892	0
野菜類・加工品	0	0	0	0	0	0	0	0	0	0	62	0
菓子類	0	0	0	0	0	0	0	0	0	0	0	0
複合調理食品	15	24	32	76	62	67	61	7	15	59	11	28
その他	992	1,091	1,401	2,004	1,523	1,236	1,403	664	545	551	808	960
不明	293	293	298	389	443	232	153	104	94	98	124	97

原因施設別カンピロバクター患者数の年次推移

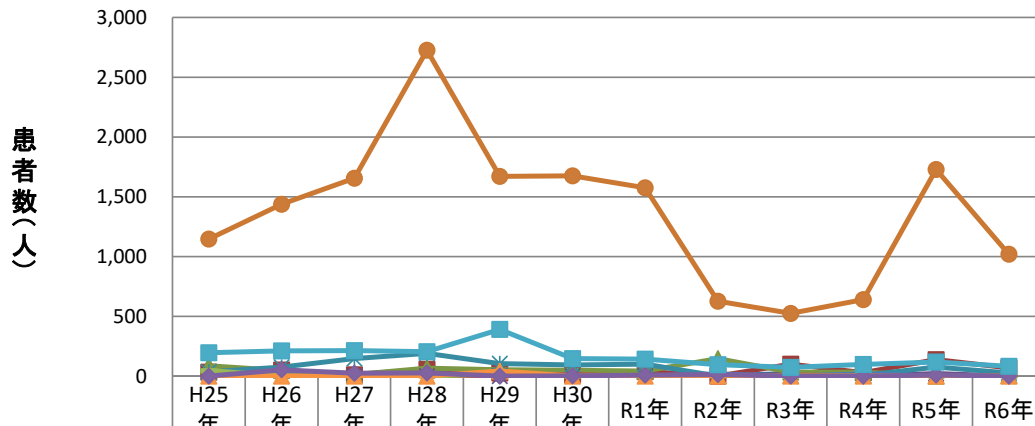

	H25年	H26年	H27年	H28年	H29年	H30年	R1年	R2年	R3年	R4年	R5年	R6年
家庭	7	7	17	1	2	5	34	1	21	0	0	0
事業場	32	51	11	57	27	11	37	0	100	28	138	68
学校	87	46	14	67	53	49	42	146	32	34	0	4
病院	0	0	0	0	0	0	0	0	0	0	21	0
旅館	36	76	146	190	105	93	99	0	4	6	75	26
飲食店	1,146	1,438	1,654	2,726	1,671	1,676	1,574	627	525	639	1,729	1,019
販売店	0	12	9	0	7	0	0	18	0	18	0	0
製造所	0	0	0	0	0	11	0	0	9	0	0	0
仕出屋	47	0	0	0	17	0	0	0	0	0	0	0
採取場所	0	0	0	0	43	0	0	0	0	0	0	0
その他	0	52	24	27	0	3	8	14	0	0	8	0
不明	196	211	214	204	390	147	143	95	73	97	118	82

主な病因物質別にみた原因食品別及び原因施設別の患者数の年次推移

原因食品別カンピロバクター患者数の年次推移(2人以上の事例)

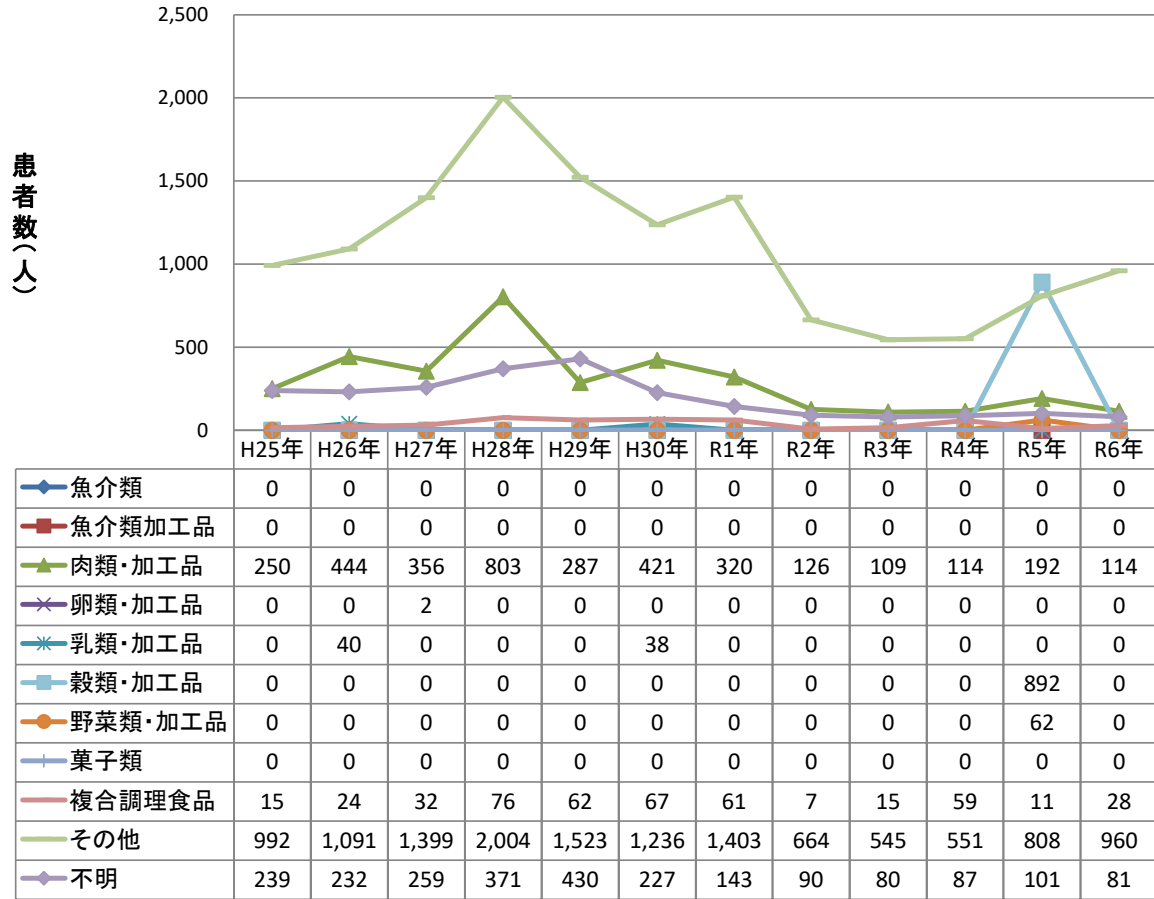

原因施設別カンピロバクター患者数の年次推移(2人以上の事例)

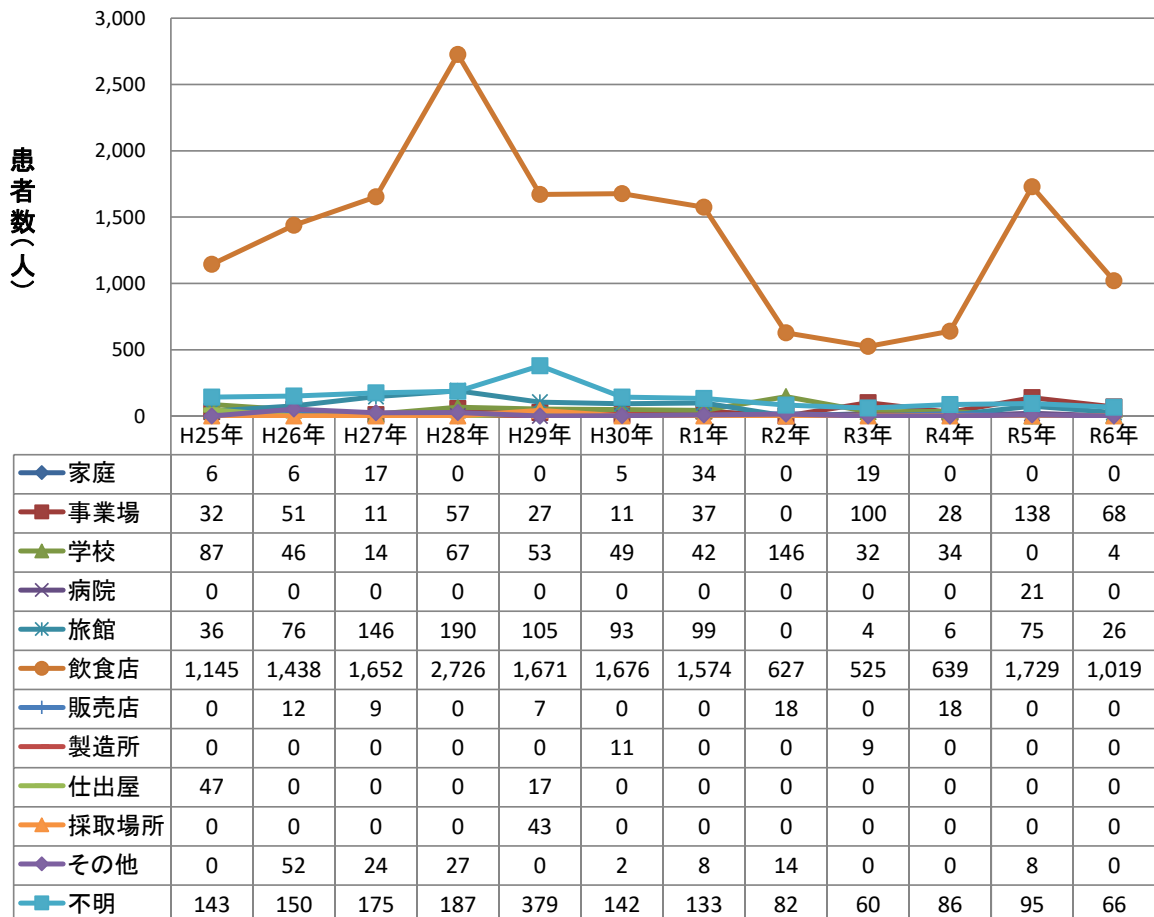

主な病因物質別にみた原因食品別及び原因施設別の事件数の年次推移

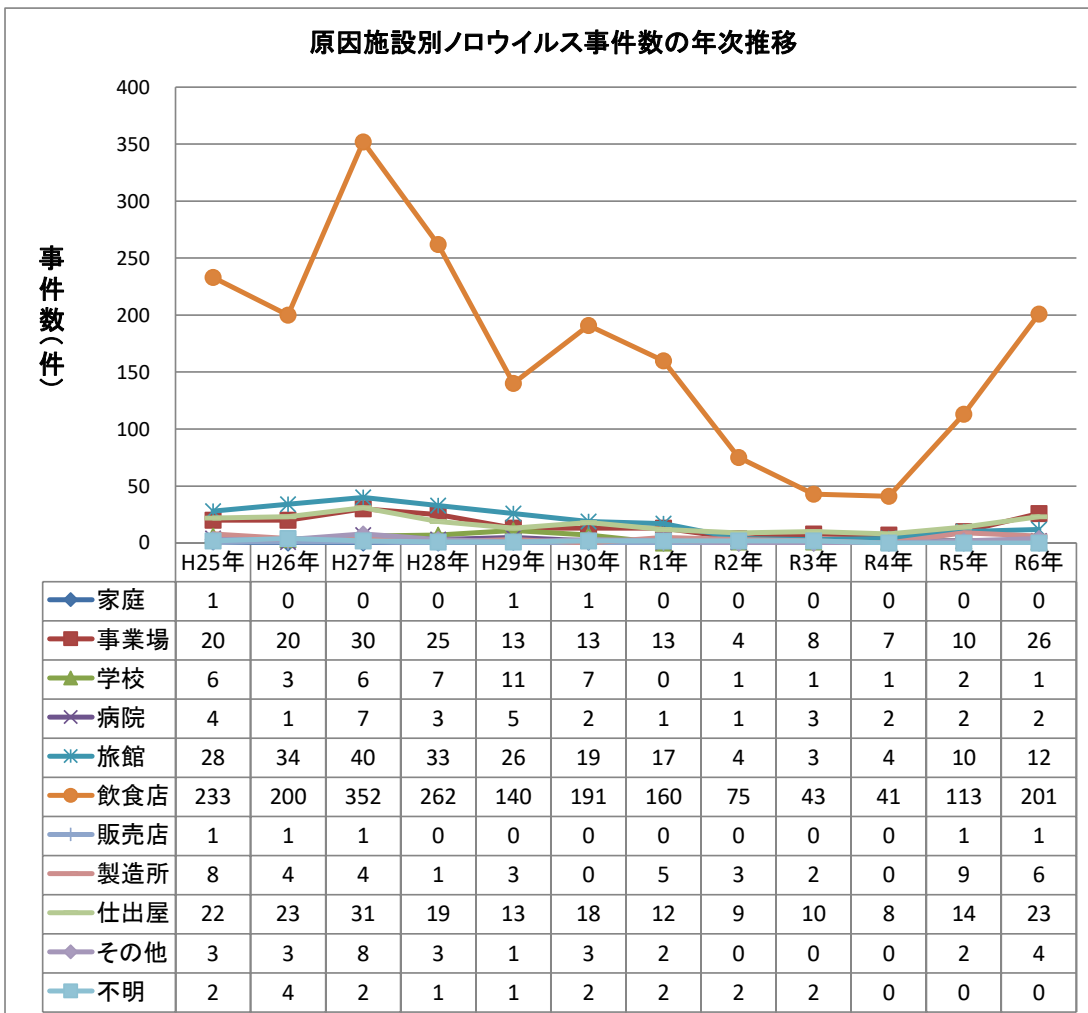
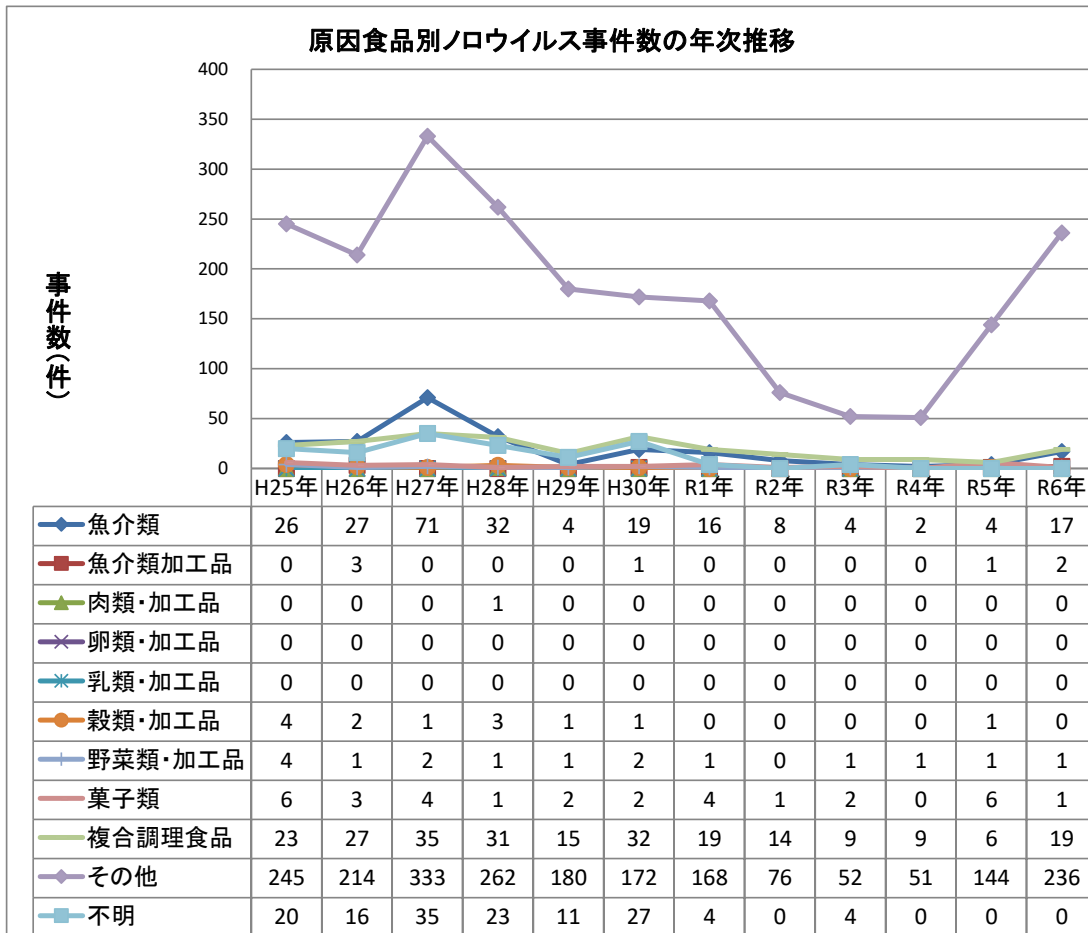

主な病因物質別にみた原因食品別及び原因施設別の事件数の年次推移

原因食品別ノロウイルス事件数の年次推移(2人以上の事例)

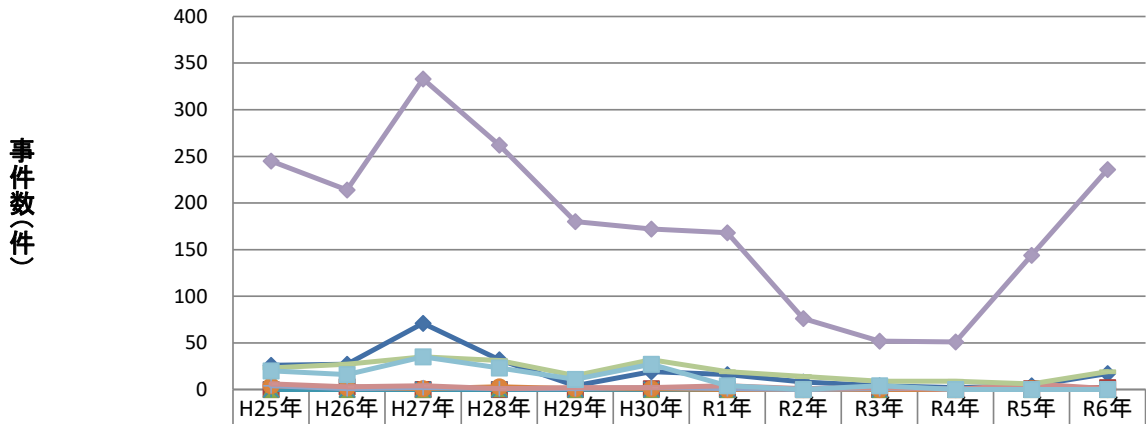

	H25年	H26年	H27年	H28年	H29年	H30年	R1年	R2年	R3年	R4年	R5年	R6年
魚介類	26	27	71	32	4	19	16	8	4	2	4	17
魚介類加工品	0	3	0	0	0	1	0	0	0	0	1	2
肉類・加工品	0	0	0	1	0	0	0	0	0	0	0	0
卵類・加工品	0	0	0	0	0	0	0	0	0	0	0	0
乳類・加工品	0	0	0	0	0	0	0	0	0	0	0	0
穀類・加工品	4	2	1	3	1	1	0	0	0	0	1	0
野菜類・加工品	4	1	2	1	1	2	1	0	1	1	1	1
菓子類	6	3	4	1	2	2	4	1	2	0	6	1
複合調理食品	23	27	35	31	15	32	19	14	9	9	6	19
その他	245	214	333	262	180	172	168	76	52	51	144	236
不明	20	16	35	23	11	27	4	0	4	0	0	0

原因施設別ノロウイルス事件数の年次推移(2人以上の事例)

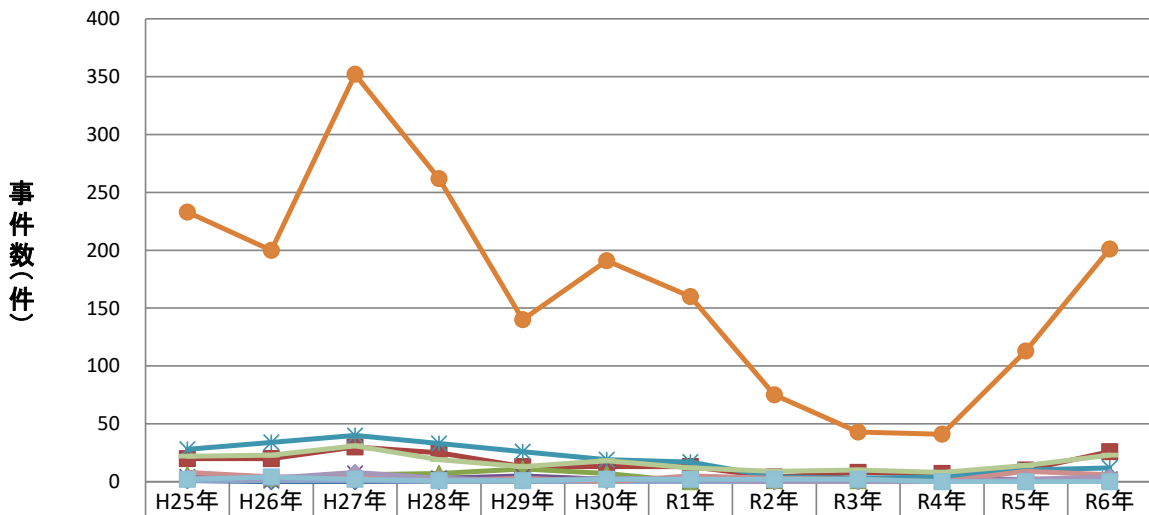

	H25年	H26年	H27年	H28年	H29年	H30年	R1年	R2年	R3年	R4年	R5年	R6年
家庭	1	0	0	0	1	1	0	0	0	0	0	0
事業場	20	20	30	25	13	13	13	4	8	7	10	26
学校	6	3	6	7	11	7	0	1	1	1	2	1
病院	4	1	7	3	5	2	1	1	3	2	2	2
旅館	28	34	40	33	26	19	17	4	3	4	10	12
飲食店	233	200	352	262	140	191	160	75	43	41	113	201
販売店	1	1	1	0	0	0	0	0	0	0	1	1
製造所	8	4	4	1	3	0	5	3	2	0	9	6
仕出屋	22	23	31	19	13	18	12	9	10	8	14	23
その他	3	3	8	3	1	3	2	0	0	0	2	4
不明	2	4	2	1	1	2	2	2	2	0	0	0

主な病因物質別にみた原因食品別及び原因施設別の患者数の年次推移

原因食品別ノロウイルス患者数の年次推移

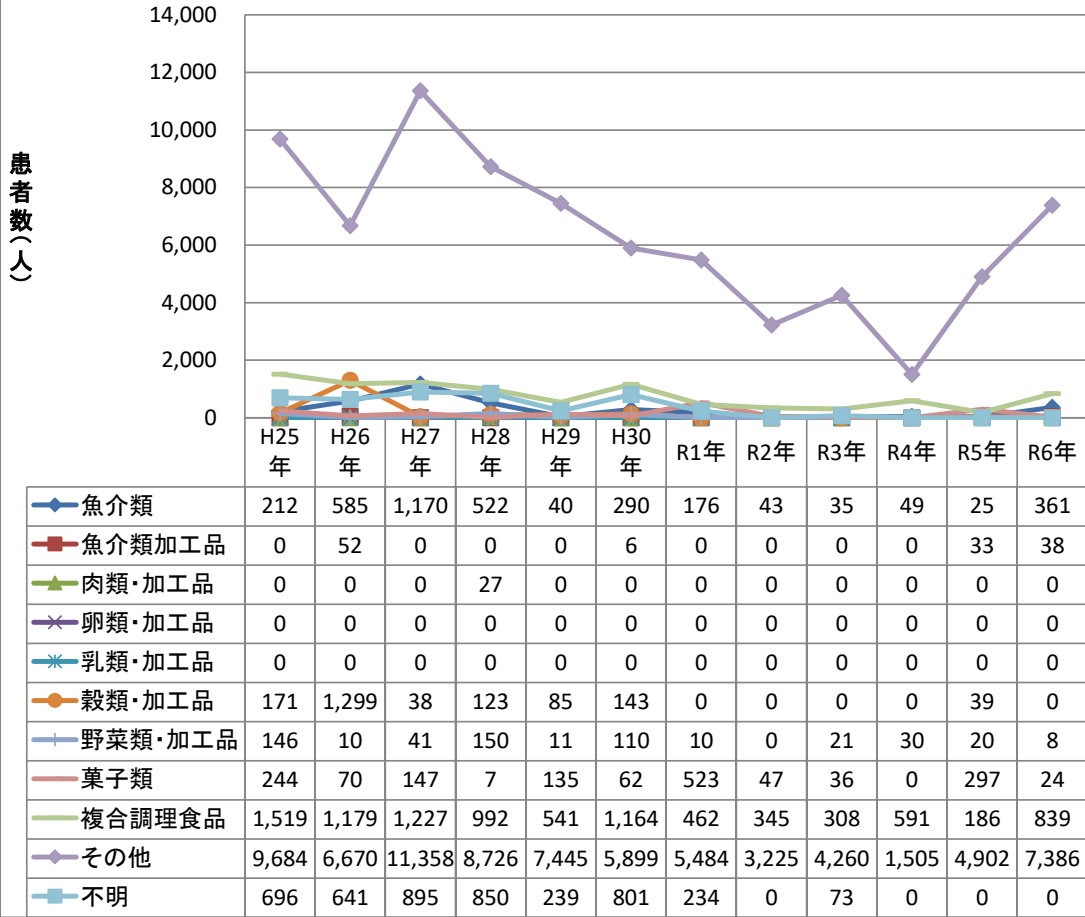

原因施設別ノロウイルス患者数の年次推移

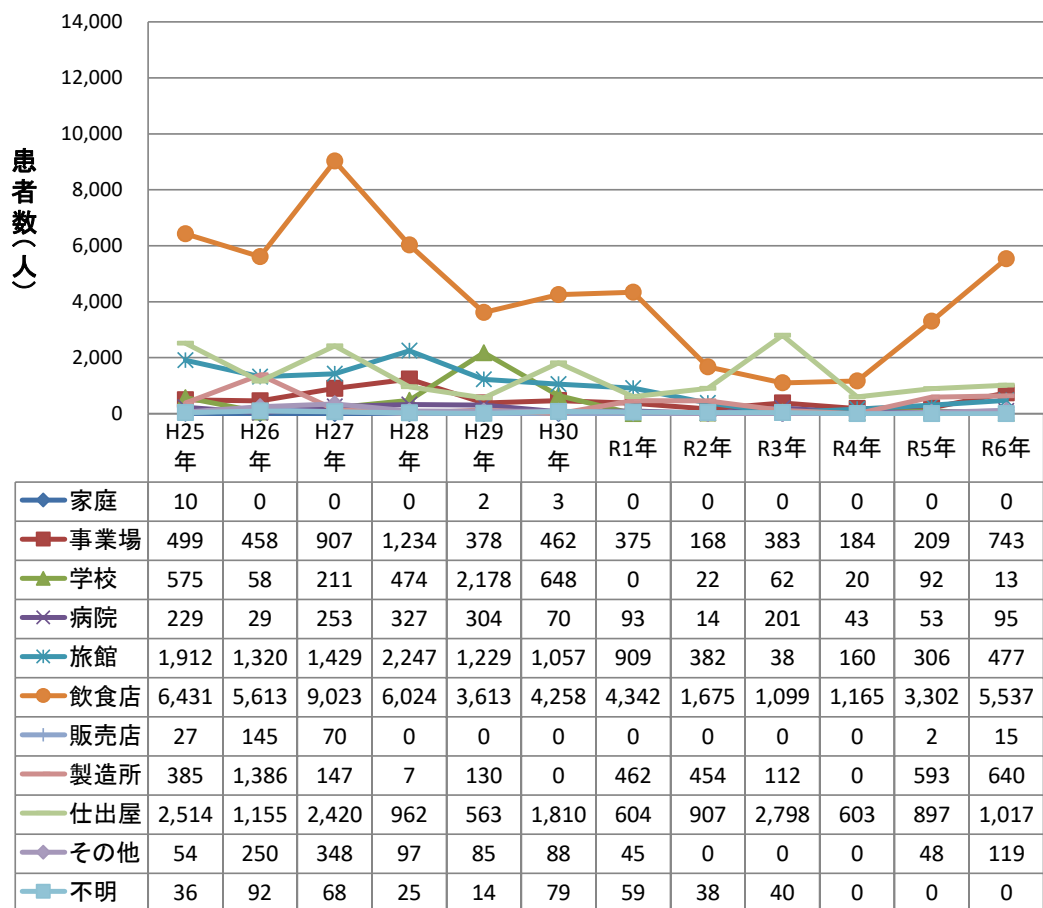

主な病因物質別にみた原因食品別及び原因施設別の患者数の年次推移

原因食品別ノロウイルス患者数の年次推移(2人以上の事例)

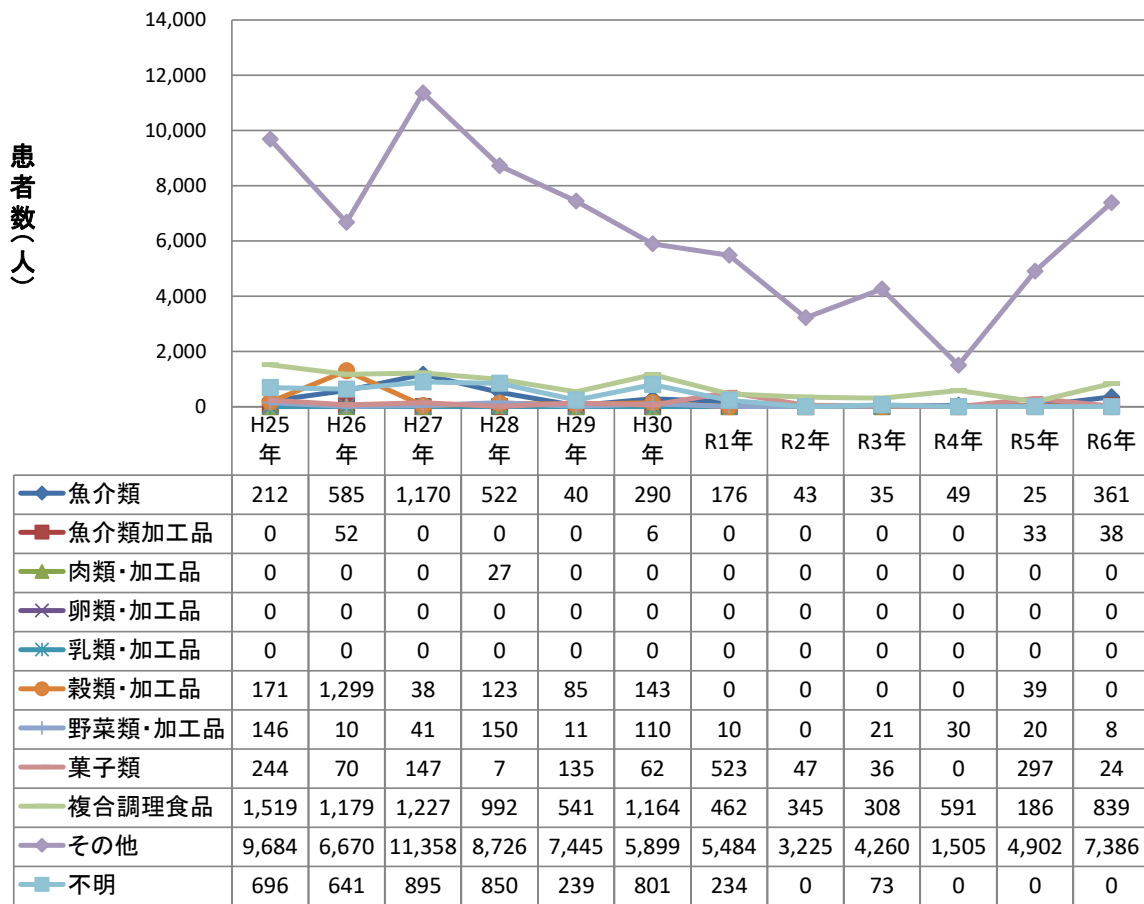

原因施設別ノロウイルス患者数の年次推移(2人以上の事例)

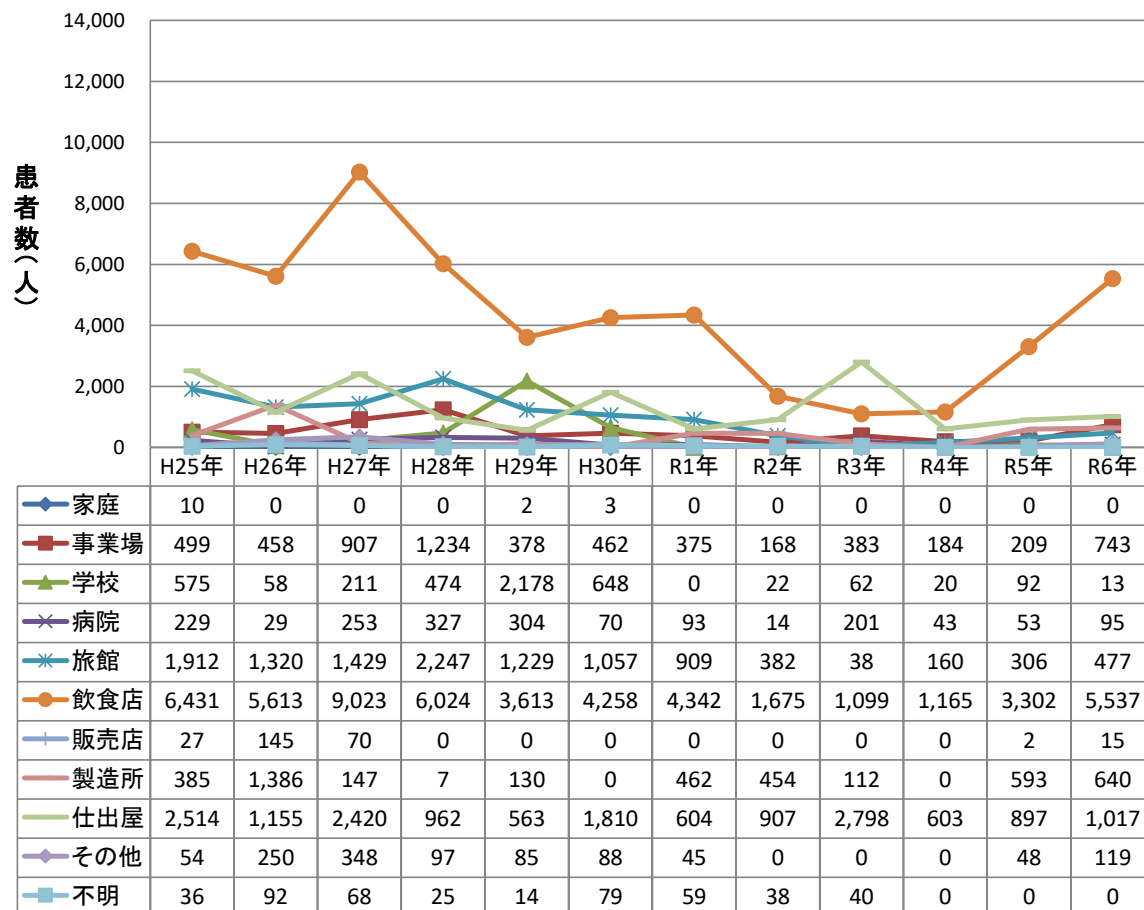

寄生虫による食中毒発生状況 クドアを病因物質とする食中毒事例

1. 事件数

	1月	2月	3月	4月	5月	6月	7月	8月	9月	10月	11月	12月	総計
令和6年	4	0	5	2	5	5	1	0	0	0	1	0	23
令和5年	3	2	1	3	3	0	2	2	1	2	3	0	22
令和4年	0	1	1	1	3	2	0	1	0	0	1	1	11
令和3年	0	2	0	0	0	0	1	0	0	1	0	0	4
令和2年	2	4	0	0	1	0	0	0	0	2	0	0	9
令和元年	1	1	5	3	2	0	1	0	0	0	2	2	17
平成30年	0	0	1	3	2	0	0	0	0	0	8	0	14
平成29年	0	2	0	1	2	1	1	0	2	0	1	2	22

2. 患者数

	1月	2月	3月	4月	5月	6月	7月	8月	9月	10月	11月	12月	総計
令和6年	43	0	54	24	74	33	7	0	0	0	10	0	245
令和5年	31	12	11	49	30	0	20	14	27	20	32	0	246
令和4年	0	7	5	4	49	6	0	6	0	0	4	10	91
令和3年	0	4	0	0	0	0	4	0	0	6	0	0	14
令和2年	21	50	0	0	6	0	0	0	0	11	0	0	88
令和元年	4	2	61	47	23	0	7	0	0	0	17	27	188
平成30年	0	0	7	30	19	0	0	0	0	0	99	0	155
平成29年	0	7	0	8	16	20	14	0	21	0	9	31	259

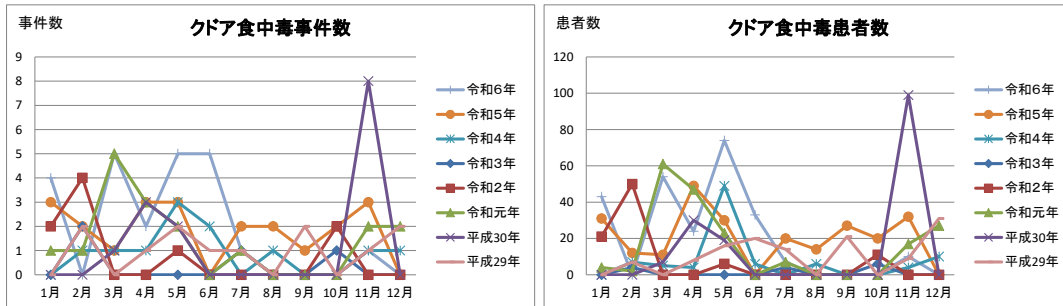

サルコシステリスを病因物質とする食中毒事例

1. 事件数

	1月	2月	3月	4月	5月	6月	7月	8月	9月	10月	11月	12月	総計
令和6年	0	0	0	0	0	0	0	0	0	0	0	0	0
令和5年	0	0	0	0	0	0	0	0	0	0	0	0	0
令和4年	0	0	0	0	0	0	0	0	0	0	0	0	0
令和3年	0	0	0	0	0	0	0	0	0	0	0	0	0
令和2年	0	0	0	0	0	0	0	0	0	0	0	0	0
令和元年	0	0	0	0	0	0	0	0	0	0	0	0	1
平成30年	0	0	0	0	0	1	0	0	0	0	0	0	0
平成29年	0	0	0	0	0	0	0	0	0	0	0	0	0

2. 患者数

	1月	2月	3月	4月	5月	6月	7月	8月	9月	10月	11月	12月	総計
令和6年	0	0	0	0	0	0	0	0	0	0	0	0	0
令和5年	0	0	0	0	0	0	0	0	0	0	0	0	0
令和4年	0	0	0	0	0	0	0	0	0	0	0	0	0
令和3年	0	0	0	0	0	0	0	0	0	0	0	0	0
令和2年	0	0	0	0	0	0	0	0	0	0	0	0	0
令和元年	0	0	0	0	0	0	0	0	0	0	0	0	0
平成30年	0	0	0	0	0	8	0	0	0	0	0	0	8
平成29年	0	0	0	0	0	0	0	0	0	0	0	0	0

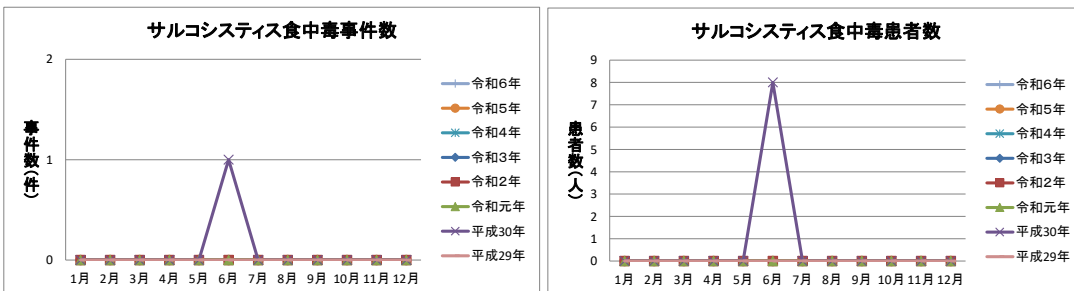

アニサキスを病因物質とする食中毒事例

1. 事件数

	1月	2月	3月	4月	5月	6月	7月	8月	9月	10月	11月	12月	総計
令和6年	26	32	31	46	33	37	30	22	21	23	15	14	330
令和5年	36	37	58	57	45	37	30	20	32	35	28	17	432
令和4年	28	31	62	41	56	76	57	39	40	66	40	30	566
令和2年	18	22	53	20	23	26	26	18	28	42	32	36	344
令和2年	25	38	38	16	38	36	36	23	30	46	30	30	386
令和元年	22	28	30	33	27	31	23	13	19	44	28	30	328
平成30年	15	28	33	72	74	44	34	45	38	41	24	20	468
平成29年	7	12	17	12	16	21	18	18	27	31	26	25	124

2. 患者数

	1月	2月	3月	4月	5月	6月	7月	8月	9月	10月	11月	12月	総計
令和6年	27	32	32	47	33	37	30	22	21	24	17	15	337
令和5年	38	37	59	59	46	38	30	21	33	35	28	17	441
令和4年	29	32	62	41	57	80	58	41	40	68	40	30	578
令和3年	21	22	54	20	23	26	26	19	30	42	33	38	354
令和2年	25	38	40	16	38	37	36	25	31	48	31	31	396
令和元年	22	29	32	35	28	32	23	13	19	45	28	30	336
平成30年	15	28	33	75	76	46	34	45	38	44	24	20	478
平成29年	7	13	19	13	18	21	18	19	28	32	27	27	126

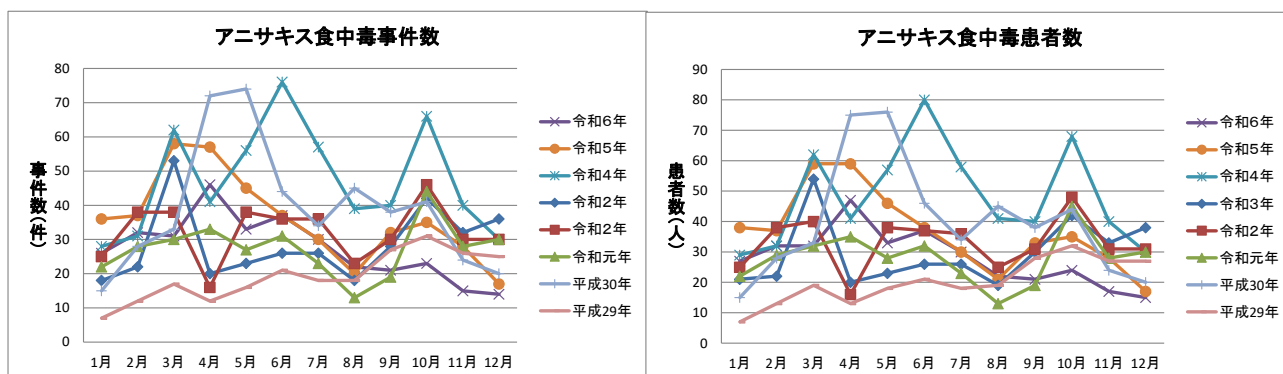

(参考)

1. その他の病因物質事例

病因物質「その他」の事例には、複数の病因物質を原因とする事例を含む。

発病年月日	原因施設所在地	原因食品名	病因物質種別	血清型別等	原因施設	患者数	死者数	摂食者数
5月30日	港区	令和6年5月29日に調理し、提供した食事(焼鳥を含む)	その他	カンピロバクター・ジェジュニ及びサルモネラO4	飲食店	4	0	4
8月7日	宮城県	不明	その他	カンピロバクター・ジェジュニ及び病原大腸菌	不明	1	0	1
8月25日	岐阜県	不明(令和6年8月25日に提供された仕出し弁当)	その他	黄色ブドウ球菌(エンテロトキシンA型、コアグラゼII型)、不明	飲食店	27	0	269
9月25日	横浜市	不明(令和6年9月23日に提供された食事)	その他	腸管出血性大腸菌O157(VT型不明)、カンピロバクター・ジェジュニ及びコリ、サルモネラ属菌	飲食店	4	0	13