

調査結果（資料編）

令和5年度 市町村別予防接種実施結果

接種完了率

各予防接種について、市町村別に生年別接種完了率を算出した（算出方法はP3～5参照）。

生年別接種完了率を表で示したのは、以下の予防接種である。

- P. 58 — DPT-IPV（1期初回1回目、2回目、3回目、1期追加）
- P. 90 — 不活化ポリオ（1期初回1回目、2回目、3回目、1期追加）
- P. 122 — MR（1期、2期）
- P. 138 — 日本脳炎（1期初回1回目、2回目、1期追加）
- P. 162 — 水痘（1回目、2回目）
- P. 178 — Hib（初回1回目、2回目、3回目、追加）
- P. 210 — 小児用肺炎球菌（初回1回目、2回目、3回目、追加）
- P. 242 — BCG
- P. 250 — B型肝炎（初回1回目、2回目、追加）
- P. 274 — ロタウイルス1価（1回目、2回目）
- P. 290 — ロタウイルス5価（1回目、2回目、3回目）

市町村の合併に伴う接種者数及び接種完了率の計算方法について

下記の市町村合併に伴い、合併以前の接種者数及び対象者数は合算し、接種完了率を算出した。

- ふじみ野市：平成17年10月1日、上福岡市、大井町が合併
- 春日部市：平成17年10月1日、春日部市、庄和町が合併
- 鴻巣市：平成17年10月1日、鴻巣市、吹上町、川里町が合併
- ときがわ町：平成18年2月1日、都幾川村、玉川村が合併
- 飯能市：平成17年1月1日、飯能市、名栗村が合併
- 行田市：平成18年1月1日、行田市、南河原村が合併
- 加須市：平成22年3月23日、加須市、騎西町、北川辺町、大利根町が合併
- 久喜市：平成22年3月23日、久喜市、菖蒲町、栗橋町、鷲宮町が合併
- 熊谷市：平成17年10月1日、熊谷市、大里町、妻沼町が合併
- 熊谷市：平成19年2月13日、熊谷市、江南町が合併
- 深谷市：平成18年1月1日、深谷市、岡部町、川本町、花園町が合併
- 本庄市：平成18年1月10日、本庄市、児玉町が合併
- 神川町：平成18年1月1日、神川町、神泉村が合併
- 秩父市：平成17年4月1日、秩父市、吉田町、大滝村、荒川村が合併
- 小鹿野町：平成17年10月1日、小鹿野町、両神村が合併
- さいたま市：平成17年4月1日、さいたま市、岩槻市が合併
- 川口市：平成23年10月11日、川口市、鳩ヶ谷市が合併

【DPT-IPV 1期初回1回目】

平成27-28年度の接種者数は、DPTとDPT-IPVの合算
平成29年度以降の接種者数は、DPT-IPVのみを使用

保健所	市町村	項目	令和6年生	令和5年生	令和4年生	令和3年生	令和2年生	令和元年生	平成30年生	平成29年生	平成28年生	平成27年生	
南部	蕨市	対象人口	-	469	453	475	545	549	546	577	599	602	
		接種者合計	24	484	483	487	575	563	551	565	561	600	
		平成27年度接種者数	-	-	-	-	-	-	-	-	-	-	572
		平成28年度接種者数	-	-	-	-	-	-	-	-	-	526	27
		平成29年度接種者数	-	-	-	-	-	-	-	550	34	1	0
		平成30年度接種者数	-	-	-	-	-	-	-	539	15	0	0
		令和元年度接種者数	-	-	-	-	-	547	12	0	0	0	0
		令和2年度接種者数	-	-	-	-	559	15	0	0	0	0	0
		令和3年度接種者数	-	-	-	461	15	0	0	0	0	1	0
	令和4年度接種者数	-	-	464	26	1	1	0	0	0	0	0	0
	令和5年度接種者数	24	484	19	0	0	0	0	0	0	0	0	0
	接種完了率	-	103.2%	106.6%	102.5%	105.5%	102.6%	100.9%	100.9%	97.9%	93.7%	99.7%	
	戸田市	対象人口	-	1,078	1,074	1,166	1,263	1,297	1,390	1,414	1,548	1,572	
		接種者合計	74	1,093	1,093	1,190	1,279	1,308	1,382	1,435	1,582	1,575	
		平成27年度接種者数	-	-	-	-	-	-	-	-	-	1,524	47
		平成28年度接種者数	-	-	-	-	-	-	-	-	1,377	55	1
		平成29年度接種者数	-	-	-	-	-	-	1,346	57	2	1	1
		平成30年度接種者数	-	-	-	-	-	-	36	0	0	1	1
令和元年度接種者数		-	-	-	-	-	1,278	30	0	1	2	0	
令和2年度接種者数		-	-	-	1,159	28	0	0	0	0	0	0	
令和3年度接種者数		-	-	1,055	30	0	0	0	0	1	0	0	
令和4年度接種者数	74	1,093	38	1	2	0	0	0	0	0	0		
令和5年度接種者数	-	101.4%	101.8%	102.1%	101.3%	100.8%	99.4%	101.5%	102.2%	100.2%			
朝霞	朝霞市	対象人口	-	1,089	1,201	1,191	1,281	1,322	1,354	1,296	1,366	1,335	
		接種者合計	57	1,102	1,113	1,195	1,289	1,338	1,363	1,332	1,384	1,355	
		平成27年度接種者数	-	-	-	-	-	-	-	-	-	1,301	49
		平成28年度接種者数	-	-	-	-	-	-	-	-	1,343	40	3
		平成29年度接種者数	-	-	-	-	-	-	1,284	45	1	1	0
		平成30年度接種者数	-	-	-	-	-	-	38	2	0	0	1
		令和元年度接種者数	-	-	-	-	-	1,299	39	1	0	0	0
		令和2年度接種者数	-	-	-	1,168	20	0	0	0	0	0	0
		令和3年度接種者数	-	-	1,090	26	1	0	0	0	0	0	0
	令和4年度接種者数	57	1,102	23	1	0	0	0	0	0	0	0	
	令和5年度接種者数	-	101.2%	92.7%	100.3%	100.6%	101.2%	100.7%	102.8%	101.3%	101.5%		
	志木市	対象人口	-	467	510	515	574	642	672	683	703	671	
		接種者合計	28	468	502	508	531	641	680	695	703	676	
		平成27年度接種者数	-	-	-	-	-	-	-	-	-	640	36
		平成28年度接種者数	-	-	-	-	-	-	-	-	675	25	0
		平成29年度接種者数	-	-	-	-	-	-	666	22	2	0	0
		平成30年度接種者数	-	-	-	-	-	-	653	26	7	0	0
		令和元年度接種者数	-	-	-	-	-	617	24	1	0	1	0
令和2年度接種者数		-	-	-	496	17	0	0	0	0	0	0	
令和3年度接種者数		-	-	490	12	0	0	0	0	0	0	0	
令和4年度接種者数	28	468	12	0	0	0	0	0	0	0	0		
令和5年度接種者数	-	100.2%	98.4%	98.6%	92.5%	99.8%	101.2%	101.8%	100.0%	100.7%			
朝霞	和光市	対象人口	-	598	666	678	755	806	805	822	854	835	
		接種者合計	29	604	669	703	766	824	814	848	882	849	
		平成27年度接種者数	-	-	-	-	-	-	-	-	-	808	38
		平成28年度接種者数	-	-	-	-	-	-	-	-	844	37	0
		平成29年度接種者数	-	-	-	-	-	-	774	45	0	2	1
		平成30年度接種者数	-	-	-	-	-	-	39	0	0	0	0
		令和元年度接種者数	-	-	-	-	753	34	1	0	0	0	0
		令和2年度接種者数	-	-	681	13	0	0	0	0	1	0	0
		令和3年度接種者数	-	-	22	0	1	0	0	0	0	0	0
	令和4年度接種者数	29	604	23	0	0	0	0	0	0	0	0	
	令和5年度接種者数	-	101.0%	100.5%	103.7%	101.5%	102.2%	101.1%	103.2%	103.3%	101.7%		
	新座市	対象人口	-	1,036	941	1,064	1,042	1,093	1,226	1,221	1,308	1,369	
		接種者合計	46	1,018	953	1,089	1,059	1,110	1,233	1,241	1,308	1,335	
		平成27年度接種者数	-	-	-	-	-	-	-	-	-	1,279	55
		平成28年度接種者数	-	-	-	-	-	-	-	-	1,269	39	1
		平成29年度接種者数	-	-	-	-	-	-	1,192	47	0	0	0
		平成30年度接種者数	-	-	-	-	-	-	1,189	42	2	0	0
		令和元年度接種者数	-	-	-	-	-	1,070	40	1	0	0	0
令和2年度接種者数		-	-	-	1,048	33	0	1	0	0	0	0	
令和3年度接種者数		-	-	927	41	0	0	0	0	0	0	0	
令和4年度接種者数	46	1,018	26	0	0	0	0	0	0	0	0		
令和5年度接種者数	-	98.3%	101.3%	102.3%	101.6%	101.6%	100.6%	101.6%	100.0%	97.5%			
富士見市	対象人口	-	799	766	772	824	788	871	914	931	976		
	接種者合計	39	813	782	786	842	811	895	906	947	992		
	平成27年度接種者数	-	-	-	-	-	-	-	-	-	945	45	
	平成28年度接種者数	-	-	-	-	-	-	-	-	893	51	0	
	平成29年度接種者数	-	-	-	-	-	-	871	34	2	1	0	
	平成30年度接種者数	-	-	-	-	-	-	855	38	1	1	0	
	令和元年度接種者数	-	-	-	-	-	781	30	2	0	0	1	
	令和2年度接種者数	-	-	-	816	26	0	0	0	0	0	0	
	令和3年度接種者数	-	-	749	32	0	0	0	0	0	0	0	
令和4年度接種者数	39	813	33	1	0	0	0	0	0	0	0		
令和5年度接種者数	-	101.8%	102.1%	101.8%	102.2%	102.9%	102.8%	99.1%	101.7%	101.6%			
ふじみ野市	対象人口	-	653	651	655	764	714	838	872	916	958		
	接種者合計	29	626	649	664	778	726	846	868	921	985		
	平成27年度接種者数	-	-	-	-	-	-	-	-	-	932	51	
	平成28年度接種者数	-	-	-	-	-	-	-	-	892	29	2	
	平成29年度接種者数	-	-	-	-	-	-	807	38	0	0	0	
	平成30年度接種者数	-	-	-	-	-	-	39	0	0	0	0	
	令和元年度接種者数	-	-	-	-	-	696	30	0	0	0	0	
	令和2年度接種者数	-	-	-	640	29	0	0	0	0	0	0	
	令和3年度接種者数	-	-	636	24	0	0	0	0	0	0	0	
令和4年度接種者数	29	626	13	0	0	0	0	0	0	0	0		
令和5年度接種者数	-	95.9%	99.7%	101.4%	101.8%	101.7%	101.0%	99.5%	100.5%	102.8%			

【DPT-IPV 1期初回1回目】

平成27-28年度の接種者数は、DPTとDPT-IPVの合算
平成29年度以降の接種者数は、DPT-IPVのみを使用

保健所	市町村	項目	令和6年生	令和5年生	令和4年生	令和3年生	令和2年生	令和元年生	平成30年生	平成29年生	平成28年生	平成27年生		
朝霞	三芳町	対象人口	-	169	157	198	213	196	222	199	223	241		
		接種者合計	10	164	158	190	218	205	226	195	233	233		
		平成27年度接種者数	-	-	-	-	-	-	-	-	-	-	224	
		平成28年度接種者数	-	-	-	-	-	-	-	-	-	222	9	
		平成29年度接種者数	-	-	-	-	-	-	-	187	9	0	0	
		平成30年度接種者数	-	-	-	-	-	-	-	223	6	0	0	
		令和元年度接種者数	-	-	-	-	-	192	3	2	1	0	0	
		令和2年度接種者数	-	-	-	-	211	12	0	0	0	0	0	
		令和3年度接種者数	-	-	-	186	7	1	0	0	0	1	0	
		令和4年度接種者数	-	-	151	4	0	0	0	0	0	0	0	
		令和5年度接種者数	10	164	7	0	0	0	0	0	0	0	0	
接種完了率	-	97.0%	100.6%	96.0%	102.3%	104.6%	101.8%	98.0%	104.5%	96.7%				
春日部	春日部市	対象人口	-	1,154	1,191	1,233	1,264	1,281	1,347	1,419	1,443	1,524		
		接種者合計	42	1,139	1,187	1,252	1,281	1,300	1,389	1,439	1,461	1,551		
		平成27年度接種者数	-	-	-	-	-	-	-	-	-	-	1,449	
		平成28年度接種者数	-	-	-	-	-	-	-	-	-	1,368	97	
		平成29年度接種者数	-	-	-	-	-	-	-	1,351	88	3	4	
		平成30年度接種者数	-	-	-	-	-	-	1,294	93	0	0	1	
		令和元年度接種者数	-	-	-	-	-	1,216	81	1	0	0	0	
		令和2年度接種者数	-	-	-	-	1,221	60	2	1	0	0	0	
		令和3年度接種者数	-	-	1,186	65	0	1	0	0	0	0	0	
		令和4年度接種者数	-	-	1,127	60	1	0	0	0	0	0	0	
		令和5年度接種者数	42	1,139	60	1	0	0	0	0	0	0	0	
	接種完了率	-	98.7%	99.7%	101.5%	101.3%	101.5%	103.1%	101.4%	101.2%	101.8%			
	春日部	松伏町	対象人口	-	108	128	103	130	108	152	136	196	152	
			接種者合計	2	108	128	107	127	107	158	139	200	153	
			平成27年度接種者数	-	-	-	-	-	-	-	-	-	-	147
			平成28年度接種者数	-	-	-	-	-	-	-	-	-	195	6
			平成29年度接種者数	-	-	-	-	-	-	-	135	4	0	0
			平成30年度接種者数	-	-	-	-	-	-	150	4	1	0	0
			令和元年度接種者数	-	-	-	-	-	104	8	0	0	0	0
			令和2年度接種者数	-	-	-	-	123	3	0	0	0	0	0
			令和3年度接種者数	-	-	-	105	4	0	0	0	0	0	0
令和4年度接種者数			-	-	124	2	0	0	0	0	0	0	0	
令和5年度接種者数	2	108	4	0	0	0	0	0	0	0	0			
接種完了率	-	100.0%	100.0%	103.9%	97.7%	99.1%	103.9%	102.2%	102.0%	100.7%				
草加	草加市	対象人口	-	1,487	1,448	1,612	1,500	1,589	1,763	1,749	1,772	1,842		
		接種者合計	72	1,429	1,478	1,487	1,542	1,596	1,804	1,608	1,778	1,900		
		平成27年度接種者数	-	-	-	-	-	-	-	-	-	-	1,830	
		平成28年度接種者数	-	-	-	-	-	-	-	-	-	1,713	69	
		平成29年度接種者数	-	-	-	-	-	-	-	1,546	61	0	0	
		平成30年度接種者数	-	-	-	-	-	-	1,738	59	4	1	0	
		令和元年度接種者数	-	-	-	-	-	1,532	63	1	0	0	0	
		令和2年度接種者数	-	-	-	-	1,494	61	2	2	0	0	0	
		令和3年度接種者数	-	-	-	1,429	46	2	1	0	0	0	0	
		令和4年度接種者数	-	-	1,429	57	1	0	0	0	0	0	0	
		令和5年度接種者数	72	1,429	49	1	1	1	0	0	0	0	0	
	接種完了率	-	96.1%	102.1%	92.2%	102.8%	100.4%	102.3%	91.9%	100.3%	103.1%			
	草加	八潮市	対象人口	-	691	690	730	822	756	827	787	721	797	
			接種者合計	21	691	698	771	840	769	840	791	731	808	
			平成27年度接種者数	-	-	-	-	-	-	-	-	-	-	760
			平成28年度接種者数	-	-	-	-	-	-	-	-	-	696	48
			平成29年度接種者数	-	-	-	-	-	-	-	746	32	0	0
			平成30年度接種者数	-	-	-	-	-	-	779	44	3	0	0
			令和元年度接種者数	-	-	-	-	-	725	59	0	0	0	0
			令和2年度接種者数	-	-	-	-	806	43	1	1	0	0	0
			令和3年度接種者数	-	-	-	744	34	0	1	0	0	0	0
令和4年度接種者数			-	-	665	27	0	1	0	0	0	0	0	
令和5年度接種者数	21	691	33	0	0	0	0	0	0	0	0			
接種完了率	-	100.0%	101.2%	105.6%	102.2%	101.7%	101.6%	100.5%	101.4%	101.4%				
草加	三郷市	対象人口	-	851	851	1,014	1,099	1,119	1,188	1,150	1,214	1,193		
		接種者合計	40	880	883	1,014	1,106	1,137	1,176	1,181	1,220	1,217		
		平成27年度接種者数	-	-	-	-	-	-	-	-	-	-	1,152	
		平成28年度接種者数	-	-	-	-	-	-	-	-	-	1,152	58	
		平成29年度接種者数	-	-	-	-	-	-	-	1,111	66	5	1	
		平成30年度接種者数	-	-	-	-	-	-	1,118	69	1	1	1	
		令和元年度接種者数	-	-	-	-	-	1,088	57	0	0	0	0	
		令和2年度接種者数	-	-	-	-	1,078	45	0	1	0	0	0	
		令和3年度接種者数	-	-	-	988	28	2	0	0	1	0	0	
		令和4年度接種者数	-	-	852	25	0	1	0	0	0	0	0	
令和5年度接種者数	40	880	31	1	0	1	1	0	0	0	0			
接種完了率	-	103.4%	103.8%	100.0%	100.6%	101.6%	99.0%	102.7%	100.5%	102.0%				
草加	吉川市	対象人口	-	421	468	512	593	580	622	634	598	673		
		接種者合計	25	420	471	513	605	572	630	642	605	664		
		平成27年度接種者数	-	-	-	-	-	-	-	-	-	-	605	
		平成28年度接種者数	-	-	-	-	-	-	-	-	-	557	54	
		平成29年度接種者数	-	-	-	-	-	-	-	594	45	1	2	
		平成30年度接種者数	-	-	-	-	-	-	591	48	1	2	1	
		令和元年度接種者数	-	-	-	-	-	538	39	0	2	0	0	
		令和2年度接種者数	-	-	-	-	587	33	0	0	0	0	0	
		令和3年度接種者数	-	-	-	498	17	1	0	0	0	0	1	
		令和4年度接種者数	-	-	453	14	1	0	0	0	0	0	0	
令和5年度接種者数	25	420	18	1	0	0	0	0	0	0	0			
接種完了率	-	99.8%	100.6%	100.2%	102.0%	98.6%	101.3%	101.3%	101.2%	98.7%				
鴻巣	鴻巣市	対象人口	-	609	675	656	682	661	718	822	727	783		
		接種者合計	32	606	670	675	680	678	722	833	742	804		
		平成27年度接種者数	-	-	-	-	-	-	-	-	-	-	749	
		平成28年度接種者数	-	-	-	-	-	-	-	-	-	706	53	
		平成29年度接種者数	-	-	-	-	-	-	-	802	33	1	1	
		平成30年度接種者数	-	-	-	-	-	-	685	30	2	0	0	
		令和元年度接種者数	-	-	-	-	-	656	35	0	0	0	0	
		令和2年度接種者数	-	-	-	-	663	20	2	0	1	0	0	
		令和3年度接種者数	-	-	-	650	16	2	0	1	0	1	1	
		令和4年度接種者数	-	-	653	22	0	0	0	0	0	0	0	
		令和5年度接種者数	32	606	17	3	1	0	0	0	0	0	0	
接種完了率	-	99.5%	99.3%	102.9%	99.7%	102.6%	100.6%	101.3%	102.1%	102.7%				

【DPT-IPV 1期初回1回目】

平成27-28年度の接種者数は、DPTとDPT-IPVの合算
平成29年度以降の接種者数は、DPT-IPVのみを使用

保健所	市町村	項目	令和6年生	令和5年生	令和4年生	令和3年生	令和2年生	令和元年生	平成30年生	平成29年生	平成28年生	平成27年生
鴻巣	上尾市	対象人口	-	1,403	1,480	1,496	1,481	1,482	1,492	1,525	1,602	1,660
		接種者合計	69	1,399	1,478	1,510	1,500	1,493	1,509	1,535	1,626	1,693
		平成27年度接種者数	-	-	-	-	-	-	-	-	-	1,607
		平成28年度接種者数	-	-	-	-	-	-	-	-	-	80
		平成29年度接種者数	-	-	-	-	-	-	-	-	1,469	71
		平成30年度接種者数	-	-	-	-	-	-	1,435	64	2	2
		令和元年度接種者数	-	-	-	-	-	1,445	74	1	1	1
		令和2年度接種者数	-	-	-	-	1,460	46	0	0	1	1
		令和3年度接種者数	-	-	-	1,457	38	2	0	1	0	0
		令和4年度接種者数	-	-	1,421	52	1	0	0	0	1	0
		令和5年度接種者数	69	1,399	57	1	1	0	0	0	0	0
		接種完了率	-	99.7%	99.9%	100.9%	101.3%	100.7%	101.1%	100.7%	101.5%	102.0%
鴻巣	桶川市	対象人口	-	380	396	431	415	458	458	520	480	480
		接種者合計	22	376	373	405	417	474	467	523	491	485
		平成27年度接種者数	-	-	-	-	-	-	-	-	-	452
		平成28年度接種者数	-	-	-	-	-	-	-	-	-	32
		平成29年度接種者数	-	-	-	-	-	-	-	-	462	27
		平成30年度接種者数	-	-	-	-	-	-	442	29	0	0
		令和元年度接種者数	-	-	-	-	-	448	24	0	1	0
		令和2年度接種者数	-	-	-	-	405	26	0	2	0	0
		令和3年度接種者数	-	-	-	395	12	0	1	0	0	1
		令和4年度接種者数	-	-	362	9	0	0	0	0	0	0
		令和5年度接種者数	22	376	11	1	0	0	0	0	1	0
		接種完了率	-	98.9%	94.2%	94.0%	100.5%	103.5%	102.0%	100.6%	102.3%	101.0%
鴻巣	北本市	対象人口	-	317	326	333	358	349	345	377	392	386
		接種者合計	12	309	329	330	365	356	346	375	393	390
		平成27年度接種者数	-	-	-	-	-	-	-	-	-	367
		平成28年度接種者数	-	-	-	-	-	-	-	-	-	21
		平成29年度接種者数	-	-	-	-	-	-	-	349	20	2
		平成30年度接種者数	-	-	-	-	-	-	329	25	0	0
		令和元年度接種者数	-	-	-	-	-	337	17	0	0	0
		令和2年度接種者数	-	-	-	-	354	19	0	1	0	0
		令和3年度接種者数	-	-	-	322	11	0	0	0	0	0
		令和4年度接種者数	-	-	322	8	0	0	0	0	0	0
		令和5年度接種者数	12	309	7	0	0	0	0	0	0	0
		接種完了率	-	97.5%	100.9%	99.1%	102.0%	102.0%	100.3%	99.5%	100.3%	101.0%
鴻巣	伊奈町	対象人口	-	248	274	276	235	284	344	312	325	387
		接種者合計	8	245	252	282	247	296	356	319	327	390
		平成27年度接種者数	-	-	-	-	-	-	-	-	-	370
		平成28年度接種者数	-	-	-	-	-	-	-	-	-	19
		平成29年度接種者数	-	-	-	-	-	-	-	301	20	1
		平成30年度接種者数	-	-	-	-	-	-	335	18	2	0
		令和元年度接種者数	-	-	-	-	-	262	20	0	1	0
		令和2年度接種者数	-	-	-	-	231	28	1	0	1	0
		令和3年度接種者数	-	-	-	267	12	6	0	0	0	0
		令和4年度接種者数	-	-	240	14	4	0	0	0	0	0
		令和5年度接種者数	8	245	12	1	0	0	0	0	0	0
		接種完了率	-	98.8%	92.0%	102.2%	105.1%	104.2%	103.5%	102.2%	100.6%	100.8%
東松山	東松山市	対象人口	-	539	489	573	544	557	617	636	651	692
		接種者合計	24	532	490	577	562	567	624	656	653	720
		平成27年度接種者数	-	-	-	-	-	-	-	-	-	696
		平成28年度接種者数	-	-	-	-	-	-	-	-	-	22
		平成29年度接種者数	-	-	-	-	-	-	-	626	26	1
		平成30年度接種者数	-	-	-	-	-	-	597	27	1	0
		令和元年度接種者数	-	-	-	-	-	549	26	0	0	0
		令和2年度接種者数	-	-	-	-	548	17	2	0	1	0
		令和3年度接種者数	-	-	-	558	14	0	0	0	0	0
		令和4年度接種者数	-	-	479	19	0	0	0	0	0	0
		令和5年度接種者数	24	532	11	0	0	1	0	0	0	0
		接種完了率	-	98.7%	100.2%	100.7%	103.3%	101.8%	101.1%	103.1%	100.3%	104.0%
東松山	滑川町	対象人口	-	138	145	164	171	173	194	180	179	192
		接種者合計	6	147	152	173	186	181	188	181	178	177
		平成27年度接種者数	-	-	-	-	-	-	-	-	-	172
		平成28年度接種者数	-	-	-	-	-	-	-	-	168	4
		平成29年度接種者数	-	-	-	-	-	-	-	173	9	0
		平成30年度接種者数	-	-	-	-	-	-	185	6	0	1
		令和元年度接種者数	-	-	-	-	-	174	3	2	0	0
		令和2年度接種者数	-	-	-	-	182	7	0	0	0	0
		令和3年度接種者数	-	-	-	168	4	0	0	0	1	0
		令和4年度接種者数	-	-	148	5	0	0	0	0	0	0
		令和5年度接種者数	6	147	4	0	0	0	0	0	0	0
		接種完了率	-	106.5%	104.8%	105.5%	108.8%	104.6%	96.9%	100.6%	99.4%	92.2%
東松山	嵐山町	対象人口	-	68	61	70	71	72	86	86	112	112
		接種者合計	6	66	65	70	81	82	86	94	115	118
		平成27年度接種者数	-	-	-	-	-	-	-	-	-	116
		平成28年度接種者数	-	-	-	-	-	-	-	-	113	2
		平成29年度接種者数	-	-	-	-	-	-	-	89	2	0
		平成30年度接種者数	-	-	-	-	-	-	83	5	0	0
		令和元年度接種者数	-	-	-	-	-	79	3	0	0	0
		令和2年度接種者数	-	-	-	-	78	3	0	0	0	0
		令和3年度接種者数	-	-	-	68	3	0	0	0	0	0
		令和4年度接種者数	-	-	63	2	0	0	0	0	0	0
		令和5年度接種者数	6	66	2	0	0	0	0	0	0	0
		接種完了率	-	97.1%	106.6%	100.0%	114.1%	113.9%	100.0%	109.3%	102.7%	105.4%
東松山	小川町	対象人口	-	80	89	88	96	94	98	105	134	135
		接種者合計	3	76	91	80	97	94	98	105	127	143
		平成27年度接種者数	-	-	-	-	-	-	-	-	-	129
		平成28年度接種者数	-	-	-	-	-	-	-	-	120	14
		平成29年度接種者数	-	-	-	-	-	-	-	97	7	0
		平成30年度接種者数	-	-	-	-	-	-	89	8	0	0
		令和元年度接種者数	-	-	-	-	-	88	9	0	0	0
		令和2年度接種者数	-	-	-	-	89	6	0	0	0	0
		令和3年度接種者数	-	-	-	76	8	0	0	0	0	0
		令和4年度接種者数	-	-	86	4	0	0	0	0	0	0
		令和5年度接種者数	3	76	5	0	0	0	0	0	0	0
		接種完了率	-	95.0%	102.2%	90.9%	101.0%	100.0%	100.0%	100.0%	94.8%	105.9%

【DPT-IPV 1期初回1回目】

平成27-28年度の接種者数は、DPTとDPT-IPVの合算
平成29年度以降の接種者数は、DPT-IPVのみを使用

保健所	市町村	項目	令和6年生	令和5年生	令和4年生	令和3年生	令和2年生	令和元年生	平成30年生	平成29年生	平成28年生	平成27年生	
東松山	川島町	対象人口	-	44	64	56	73	92	93	89	75	95	
		接種者合計	1	44	62	59	76	91	95	88	75	101	
		平成27年度接種者数	-	-	-	-	-	-	-	-	-	-	96
		平成28年度接種者数	-	-	-	-	-	-	-	-	-	73	5
		平成29年度接種者数	-	-	-	-	-	-	-	-	86	2	0
		平成30年度接種者数	-	-	-	-	-	-	-	89	2	0	0
		令和元年度接種者数	-	-	-	-	-	-	89	5	0	0	0
		令和2年度接種者数	-	-	-	-	74	2	1	0	0	0	0
		令和3年度接種者数	-	-	-	57	2	0	0	0	0	0	0
		令和4年度接種者数	-	-	59	2	0	0	0	0	0	0	0
		令和5年度接種者数	1	44	3	0	0	0	0	0	0	0	0
		接種完了率	-	100.0%	96.9%	105.4%	104.1%	98.9%	102.2%	98.9%	100.0%	106.3%	
東松山	吉見町	対象人口	-	63	54	79	66	64	76	72	80	72	
		接種者合計	3	62	50	78	68	64	73	81	79	79	
		平成27年度接種者数	-	-	-	-	-	-	-	-	-	-	75
		平成28年度接種者数	-	-	-	-	-	-	-	-	-	77	4
		平成29年度接種者数	-	-	-	-	-	-	-	76	2	0	0
		平成30年度接種者数	-	-	-	-	-	-	73	4	0	0	0
		令和元年度接種者数	-	-	-	-	-	61	0	1	0	0	0
		令和2年度接種者数	-	-	-	-	64	3	0	0	0	0	0
		令和3年度接種者数	-	-	-	76	4	0	0	0	0	0	0
		令和4年度接種者数	-	-	50	2	0	0	0	0	0	0	0
		令和5年度接種者数	3	62	0	0	0	0	0	0	0	0	0
		接種完了率	-	98.4%	92.6%	98.7%	103.0%	100.0%	96.1%	112.5%	98.8%	109.7%	
東松山	ときがわ町	対象人口	-	24	34	33	28	38	34	44	53	55	
		接種者合計	0	24	31	30	29	35	32	47	46	53	
		平成27年度接種者数	-	-	-	-	-	-	-	-	-	-	50
		平成28年度接種者数	-	-	-	-	-	-	-	-	-	44	2
		平成29年度接種者数	-	-	-	-	-	-	-	43	1	0	0
		平成30年度接種者数	-	-	-	-	-	-	31	4	0	1	0
		令和元年度接種者数	-	-	-	-	-	33	1	0	0	0	0
		令和2年度接種者数	-	-	-	-	29	2	0	0	1	0	0
		令和3年度接種者数	-	-	-	30	0	0	0	0	0	0	0
		令和4年度接種者数	-	-	27	0	0	0	0	0	0	0	0
		令和5年度接種者数	0	24	4	0	0	0	0	0	0	0	0
		接種完了率	-	100.0%	91.2%	90.9%	103.6%	92.1%	94.1%	106.8%	86.8%	96.4%	
東松山	東秩父村	対象人口	-	2	8	5	8	7	8	7	11	9	
		接種者合計	0	2	10	5	8	4	7	7	10	8	
		平成27年度接種者数	-	-	-	-	-	-	-	-	-	-	8
		平成28年度接種者数	-	-	-	-	-	-	-	-	-	7	0
		平成29年度接種者数	-	-	-	-	-	-	-	-	7	3	0
		平成30年度接種者数	-	-	-	-	-	-	-	6	0	0	0
		令和元年度接種者数	-	-	-	-	-	4	1	0	0	0	0
		令和2年度接種者数	-	-	-	-	8	0	0	0	0	0	0
		令和3年度接種者数	-	-	-	5	0	0	0	0	0	0	0
		令和4年度接種者数	-	-	8	0	0	0	0	0	0	0	0
		令和5年度接種者数	0	2	2	0	0	0	0	0	0	0	0
		接種完了率	-	100.0%	125.0%	100.0%	100.0%	57.1%	87.5%	100.0%	90.9%	88.9%	
坂戸	坂戸市	対象人口	-	421	459	484	540	546	598	606	713	690	
		接種者合計	22	414	469	490	533	548	613	608	713	701	
		平成27年度接種者数	-	-	-	-	-	-	-	-	-	-	669
		平成28年度接種者数	-	-	-	-	-	-	-	-	-	684	29
		平成29年度接種者数	-	-	-	-	-	-	-	585	28	2	0
		平成30年度接種者数	-	-	-	-	-	-	594	22	1	1	0
		令和元年度接種者数	-	-	-	-	-	531	19	1	0	0	0
		令和2年度接種者数	-	-	-	-	513	17	0	0	0	0	0
		令和3年度接種者数	-	-	-	467	19	0	0	0	0	0	0
		令和4年度接種者数	-	-	454	22	0	0	0	0	0	0	0
		令和5年度接種者数	22	414	15	1	1	0	0	0	0	0	0
		接種完了率	-	98.3%	102.2%	101.2%	98.7%	100.4%	102.5%	100.3%	100.0%	101.6%	
坂戸	鶴ヶ島市	対象人口	-	406	372	431	402	442	441	491	486	499	
		接種者合計	15	405	374	426	423	465	448	522	513	512	
		平成27年度接種者数	-	-	-	-	-	-	-	-	-	-	480
		平成28年度接種者数	-	-	-	-	-	-	-	-	-	492	28
		平成29年度接種者数	-	-	-	-	-	-	-	498	19	1	0
		平成30年度接種者数	-	-	-	-	-	-	433	20	0	1	0
		令和元年度接種者数	-	-	-	-	-	446	12	4	1	0	0
		令和2年度接種者数	-	-	-	-	405	16	2	0	0	0	0
		令和3年度接種者数	-	-	-	410	18	3	1	0	1	2	0
		令和4年度接種者数	-	-	359	16	0	0	0	0	0	0	0
		令和5年度接種者数	15	405	15	0	0	0	0	0	0	0	0
		接種完了率	-	99.8%	100.5%	98.8%	105.2%	105.2%	101.6%	106.3%	105.6%	102.6%	
坂戸	毛呂山町	対象人口	-	103	103	115	111	120	124	141	161	179	
		接種者合計	5	92	102	117	106	110	124	141	151	184	
		平成27年度接種者数	-	-	-	-	-	-	-	-	-	-	179
		平成28年度接種者数	-	-	-	-	-	-	-	-	-	150	4
		平成29年度接種者数	-	-	-	-	-	-	-	137	1	1	0
		平成30年度接種者数	-	-	-	-	-	-	117	4	0	0	0
		令和元年度接種者数	-	-	-	-	-	105	7	0	0	0	0
		令和2年度接種者数	-	-	-	-	103	5	0	0	0	0	0
		令和3年度接種者数	-	-	-	114	3	0	0	0	0	0	0
		令和4年度接種者数	-	-	102	3	0	0	0	0	0	0	0
		令和5年度接種者数	5	92	0	0	0	0	0	0	0	0	0
		接種完了率	-	89.3%	99.0%	101.7%	95.5%	91.7%	100.0%	100.0%	93.8%	102.8%	
坂戸	越生町	対象人口	-	38	29	41	47	36	42	38	52	45	
		接種者合計	1	41	28	39	46	38	41	35	51	44	
		平成27年度接種者数	-	-	-	-	-	-	-	-	-	-	43
		平成28年度接種者数	-	-	-	-	-	-	-	-	-	48	1
		平成29年度接種者数	-	-	-	-	-	-	-	33	3	0	0
		平成30年度接種者数	-	-	-	-	-	-	38	2	0	0	0
		令和元年度接種者数	-	-	-	-	-	36	3	0	0	0	0
		令和2年度接種者数	-	-	-	-	45	2	0	0	0	0	0
		令和3年度接種者数	-	-	-	38	0	0	0	0	0	0	0
		令和4年度接種者数	-	-	27	1	1	0	0	0	0	0	0
		令和5年度接種者数	1	41	1	0	0	0	0	0	0	0	0
		接種完了率	-	107.9%	96.6%	95.1%	97.9%	105.6%	97.6%	92.1%	98.1%	97.8%	

【DPT-IPV 1期初回1回目】

平成27-28年度の接種者数は、DPTとDPT-IPVの合算
平成29年度以降の接種者数は、DPT-IPVのみを使用

保健所	市町村	項目	令和6年生	令和5年生	令和4年生	令和3年生	令和2年生	令和元年生	平成30年生	平成29年生	平成28年生	平成27年生	
坂戸	鳩山町	対象人口	-	37	29	51	34	40	40	53	43	51	
		接種者合計	1	35	29	48	35	39	36	52	44	47	
		平成27年度接種者数	-	-	-	-	-	-	-	-	-	-	46
		平成28年度接種者数	-	-	-	-	-	-	-	-	-	43	1
		平成29年度接種者数	-	-	-	-	-	-	-	-	52	0	0
		平成30年度接種者数	-	-	-	-	-	-	-	32	0	1	0
		令和元年度接種者数	-	-	-	-	-	-	38	4	0	0	0
		令和2年度接種者数	-	-	-	-	32	1	0	0	0	0	0
		令和3年度接種者数	-	-	-	48	3	0	0	0	0	0	0
		令和4年度接種者数	-	-	27	0	0	0	0	0	0	0	0
		令和5年度接種者数	1	35	2	0	0	0	0	0	0	0	0
		接種完了率	-	94.6%	100.0%	94.1%	102.9%	97.5%	90.0%	98.1%	102.3%	92.2%	
所沢市	所沢市	対象人口	-	1,916	2,025	2,150	2,188	2,109	2,283	2,497	2,539	2,637	
		接種者合計	102	1,908	2,043	2,166	2,193	2,155	2,302	2,536	2,526	2,678	
		平成27年度接種者数	-	-	-	-	-	-	-	-	-	-	2,563
		平成28年度接種者数	-	-	-	-	-	-	-	-	-	2,441	104
		平成29年度接種者数	-	-	-	-	-	-	-	2,462	78	6	6
		平成30年度接種者数	-	-	-	-	-	-	-	2,227	72	3	2
		令和元年度接種者数	-	-	-	-	-	-	2,097	74	2	1	0
		令和2年度接種者数	-	-	-	-	2,159	58	1	0	1	1	1
		令和3年度接種者数	-	-	1,992	2,100	33	0	0	0	0	1	2
		令和4年度接種者数	-	-	65	1	0	0	0	0	0	1	0
		令和5年度接種者数	102	1,908	51	1	0	0	0	0	0	0	0
		接種完了率	-	99.6%	100.9%	100.7%	100.2%	102.2%	100.8%	101.6%	99.5%	101.6%	
飯能市	飯能市	対象人口	-	370	379	369	426	440	465	468	460	514	
		接種者合計	8	360	376	360	419	440	465	459	448	507	
		平成27年度接種者数	-	-	-	-	-	-	-	-	-	-	458
		平成28年度接種者数	-	-	-	-	-	-	-	-	-	421	44
		平成29年度接種者数	-	-	-	-	-	-	-	432	26	4	4
		平成30年度接種者数	-	-	-	-	-	-	-	434	25	1	0
		令和元年度接種者数	-	-	-	-	-	416	30	0	0	0	0
		令和2年度接種者数	-	-	-	-	403	23	1	0	0	0	1
		令和3年度接種者数	-	-	-	346	16	0	0	0	0	0	0
		令和4年度接種者数	-	-	355	13	0	0	0	0	0	0	0
		令和5年度接種者数	8	360	21	1	0	1	0	2	0	0	0
		接種完了率	-	97.3%	99.2%	97.6%	98.4%	100.0%	100.0%	98.1%	97.4%	98.6%	
狭山	狭山市	対象人口	-	756	782	834	795	826	926	947	968	939	
		接種者合計	27	757	773	826	789	816	913	939	968	968	
		平成27年度接種者数	-	-	-	-	-	-	-	-	-	-	923
		平成28年度接種者数	-	-	-	-	-	-	-	-	-	930	43
		平成29年度接種者数	-	-	-	-	-	-	-	899	37	1	0
		平成30年度接種者数	-	-	-	-	-	-	-	883	39	0	0
		令和元年度接種者数	-	-	-	-	-	785	28	0	0	0	0
		令和2年度接種者数	-	-	-	-	763	30	1	0	0	0	1
		令和3年度接種者数	-	-	-	797	24	1	0	0	0	1	0
		令和4年度接種者数	-	-	753	29	2	0	0	0	0	0	0
		令和5年度接種者数	27	757	20	0	0	0	0	0	0	0	0
		接種完了率	-	100.1%	98.8%	99.0%	99.2%	98.8%	98.6%	99.2%	100.0%	103.1%	
入間市	入間市	対象人口	-	657	697	788	760	856	880	956	957	998	
		接種者合計	30	649	695	788	759	885	893	952	959	1,005	
		平成27年度接種者数	-	-	-	-	-	-	-	-	-	-	953
		平成28年度接種者数	-	-	-	-	-	-	-	-	912	47	1
		平成29年度接種者数	-	-	-	-	-	-	-	905	42	1	3
		平成30年度接種者数	-	-	-	-	-	-	859	44	1	0	1
		令和元年度接種者数	-	-	-	-	-	853	33	1	0	1	0
		令和2年度接種者数	-	-	-	-	743	32	0	1	2	0	0
		令和3年度接種者数	-	-	-	763	15	0	1	1	0	0	0
		令和4年度接種者数	-	-	672	23	1	0	0	0	2	0	0
		令和5年度接種者数	30	649	23	2	0	0	0	0	0	0	0
		接種完了率	-	98.8%	99.7%	100.0%	99.9%	103.4%	101.5%	99.6%	100.2%	100.7%	
日高市	日高市	対象人口	-	221	220	262	263	245	266	303	317	356	
		接種者合計	12	220	218	269	264	256	266	298	307	360	
		平成27年度接種者数	-	-	-	-	-	-	-	-	-	-	331
		平成28年度接種者数	-	-	-	-	-	-	-	-	291	24	1
		平成29年度接種者数	-	-	-	-	-	-	-	284	16	1	3
		平成30年度接種者数	-	-	-	-	-	-	251	11	0	0	0
		令和元年度接種者数	-	-	-	-	-	243	14	2	0	0	0
		令和2年度接種者数	-	-	-	-	255	13	0	1	0	0	0
		令和3年度接種者数	-	-	-	262	8	0	0	0	0	0	0
		令和4年度接種者数	-	-	209	7	0	1	0	0	0	0	1
		令和5年度接種者数	12	220	9	0	1	0	0	0	0	0	0
		接種完了率	-	99.5%	99.1%	102.7%	100.4%	104.5%	100.0%	98.3%	96.8%	101.1%	
加須	行田市	対象人口	-	392	376	365	383	397	427	443	452	535	
		接種者合計	8	390	363	360	386	395	440	455	463	538	
		平成27年度接種者数	-	-	-	-	-	-	-	-	-	-	504
		平成28年度接種者数	-	-	-	-	-	-	-	-	432	30	2
		平成29年度接種者数	-	-	-	-	-	-	-	433	31	1	1
		平成30年度接種者数	-	-	-	-	-	-	415	22	0	0	0
		令和元年度接種者数	-	-	-	-	-	376	24	0	0	0	0
		令和2年度接種者数	-	-	-	-	378	19	1	0	0	0	0
		令和3年度接種者数	-	-	-	350	8	0	0	0	0	0	0
		令和4年度接種者数	-	-	341	10	0	0	0	0	0	0	0
		令和5年度接種者数	8	390	22	0	0	0	0	0	0	0	0
		接種完了率	-	99.5%	96.5%	98.6%	100.8%	99.5%	103.0%	102.7%	102.4%	100.6%	
加須市	加須市	対象人口	-	554	582	596	595	604	665	678	707	678	
		接種者合計	32	554	584	607	581	609	678	675	720	699	
		平成27年度接種者数	-	-	-	-	-	-	-	-	-	-	663
		平成28年度接種者数	-	-	-	-	-	-	-	-	694	34	1
		平成29年度接種者数	-	-	-	-	-	-	-	649	24	1	0
		平成30年度接種者数	-	-	-	-	-	-	650	24	1	0	0
		令和元年度接種者数	-	-	-	-	-	583	26	0	1	0	0
		令和2年度接種者数	-	-	-	-	562	26	0	2	0	0	0
		令和3年度接種者数	-	-	-	579	19	0	2	0	0	0	1
		令和4年度接種者数	-	-	567	28	0	0	0	0	0	0	0
		令和5年度接種者数	32	554	17	0	0	0	0	0	0	0	0
		接種完了率	-	100.0%	100.3%	101.8%	97.6%	100.8%	102.0%	99.6%	101.8%	103.1%	

【DPT-IPV 1期初回1回目】

平成27-28年度の接種者数は、DPTとDPT-IPVの合算
平成29年度以降の接種者数は、DPT-IPVのみを使用

保健所	市町村	項目	令和6年生	令和5年生	令和4年生	令和3年生	令和2年生	令和元年生	平成30年生	平成29年生	平成28年生	平成27年生	
加須	羽生市	対象人口	-	272	262	294	280	283	353	369	344	356	
		接種者合計	7	262	281	318	292	285	359	387	354	353	
		平成27年度接種者数	-	-	-	-	-	-	-	-	-	-	339
		平成28年度接種者数	-	-	-	-	-	-	-	-	-	352	12
		平成29年度接種者数	-	-	-	-	-	-	-	371	1	0	0
		平成30年度接種者数	-	-	-	-	-	-	-	345	16	0	1
		令和元年度接種者数	-	-	-	-	-	-	273	14	0	0	0
		令和2年度接種者数	-	-	-	-	280	12	0	0	0	1	1
		令和3年度接種者数	-	-	-	305	12	0	0	0	0	0	0
		令和4年度接種者数	-	-	261	13	0	0	0	0	0	0	0
		令和5年度接種者数	7	262	20	0	0	0	0	0	0	0	0
		接種完了率	-	96.3%	107.3%	108.2%	104.3%	100.7%	101.7%	104.9%	102.9%	102.9%	99.2%
		久喜市	久喜市	対象人口	-	716	769	816	869	830	901	975	924
接種者合計	35			692	778	824	882	826	897	977	924	978	
平成27年度接種者数	-			-	-	-	-	-	-	-	-	-	922
平成28年度接種者数	-			-	-	-	-	-	-	-	-	891	53
平成29年度接種者数	-			-	-	-	-	-	-	932	32	3	0
平成30年度接種者数	-			-	-	-	-	-	-	855	44	1	0
令和元年度接種者数	-			-	-	-	-	-	789	42	1	0	0
令和2年度接種者数	-			-	-	-	850	36	0	0	0	0	0
令和3年度接種者数	-			-	-	794	32	1	0	0	0	0	0
令和4年度接種者数	-			-	742	28	0	0	0	0	0	0	0
令和5年度接種者数	35			692	36	2	0	0	0	0	0	0	0
接種完了率	-			96.6%	101.2%	101.0%	101.5%	99.5%	99.6%	100.2%	100.0%	100.0%	100.6%
蓮田市	蓮田市			対象人口	-	324	366	321	359	355	390	439	420
		接種者合計	18	340	363	331	366	370	378	433	427	421	
		平成27年度接種者数	-	-	-	-	-	-	-	-	-	-	397
		平成28年度接種者数	-	-	-	-	-	-	-	-	-	402	22
		平成29年度接種者数	-	-	-	-	-	-	-	409	24	1	0
		平成30年度接種者数	-	-	-	-	-	-	-	363	24	1	0
		令和元年度接種者数	-	-	-	-	-	-	342	15	0	0	0
		令和2年度接種者数	-	-	-	-	356	26	0	0	0	0	0
		令和3年度接種者数	-	-	-	315	10	1	0	0	0	0	0
		令和4年度接種者数	-	-	352	16	0	1	0	0	0	0	1
		令和5年度接種者数	18	340	11	0	0	0	0	0	0	0	0
		接種完了率	-	104.9%	99.2%	103.1%	101.9%	104.2%	96.9%	98.6%	101.7%	101.2%	
		幸手市	幸手市	対象人口	-	190	179	187	217	223	194	243	264
接種者合計	11			180	178	191	216	223	198	253	263	311	
平成27年度接種者数	-			-	-	-	-	-	-	-	-	-	297
平成28年度接種者数	-			-	-	-	-	-	-	-	-	246	12
平成29年度接種者数	-			-	-	-	-	-	-	237	17	1	0
平成30年度接種者数	-			-	-	-	-	-	-	178	16	0	0
令和元年度接種者数	-			-	-	-	-	-	205	18	0	0	1
令和2年度接種者数	-			-	-	-	202	17	1	0	0	0	0
令和3年度接種者数	-			-	-	182	14	1	0	0	0	0	0
令和4年度接種者数	-			-	172	9	0	0	0	0	0	0	0
令和5年度接種者数	11			180	6	0	0	0	1	0	0	0	0
接種完了率	-			94.7%	99.4%	102.1%	99.5%	100.0%	102.1%	104.1%	99.6%	99.4%	
白岡市	白岡市			対象人口	-	342	337	370	396	383	413	400	408
		接種者合計	18	344	341	384	403	386	409	404	412	391	
		平成27年度接種者数	-	-	-	-	-	-	-	-	-	-	373
		平成28年度接種者数	-	-	-	-	-	-	-	-	-	397	17
		平成29年度接種者数	-	-	-	-	-	-	-	389	14	0	0
		平成30年度接種者数	-	-	-	-	-	-	-	396	14	0	0
		令和元年度接種者数	-	-	-	-	-	-	376	13	1	0	0
		令和2年度接種者数	-	-	-	-	397	10	0	0	1	1	1
		令和3年度接種者数	-	-	-	374	6	0	0	0	0	0	0
		令和4年度接種者数	-	-	333	10	0	0	0	0	0	0	0
		令和5年度接種者数	18	344	8	0	0	0	0	0	0	0	0
		接種完了率	-	100.6%	101.2%	103.8%	101.8%	100.8%	99.0%	101.0%	101.0%	101.0%	100.5%
		宮代町	宮代町	対象人口	-	185	168	216	204	224	215	260	222
接種者合計	4			186	175	220	209	218	197	245	209	199	
平成27年度接種者数	-			-	-	-	-	-	-	-	-	-	190
平成28年度接種者数	-			-	-	-	-	-	-	-	-	202	9
平成29年度接種者数	-			-	-	-	-	-	-	239	6	0	0
平成30年度接種者数	-			-	-	-	-	-	-	187	6	0	0
令和元年度接種者数	-			-	-	-	-	-	209	10	0	0	0
令和2年度接種者数	-			-	-	-	202	9	0	0	1	0	0
令和3年度接種者数	-			-	-	211	6	0	0	0	0	0	0
令和4年度接種者数	-			-	168	9	0	0	0	0	0	0	0
令和5年度接種者数	4			186	7	0	1	0	0	0	0	0	0
接種完了率	-			100.5%	104.2%	101.9%	102.5%	97.3%	91.6%	94.2%	94.1%	90.0%	
杉戸町	杉戸町			対象人口	-	196	197	185	180	190	227	226	271
		接種者合計	8	203	193	187	183	194	231	236	268	241	
		平成27年度接種者数	-	-	-	-	-	-	-	-	-	-	228
		平成28年度接種者数	-	-	-	-	-	-	-	-	-	254	12
		平成29年度接種者数	-	-	-	-	-	-	-	223	11	0	0
		平成30年度接種者数	-	-	-	-	-	-	-	224	12	0	0
		令和元年度接種者数	-	-	-	-	-	-	185	6	0	1	0
		令和2年度接種者数	-	-	-	-	178	7	0	1	1	0	0
		令和3年度接種者数	-	-	-	180	5	1	0	0	1	1	0
		令和4年度接種者数	-	-	188	7	0	0	1	0	0	0	1
		令和5年度接種者数	8	203	5	0	0	1	0	0	0	0	0
		接種完了率	-	103.6%	98.0%	101.1%	101.7%	102.1%	101.8%	104.4%	98.9%	100.4%	
		熊谷	熊谷市	対象人口	-	923	999	1,085	1,121	1,156	1,211	1,260	1,370
接種者合計	47			959	1,071	1,171	1,196	1,229	1,302	1,272	1,371	1,535	
平成27年度接種者数	-			-	-	-	-	-	-	-	-	-	1,477
平成28年度接種者数	-			-	-	-	-	-	-	-	-	1,339	55
平成29年度接種者数	-			-	-	-	-	-	-	1,211	32	1	0
平成30年度接種者数	-			-	-	-	-	-	-	1,261	59	0	0
令和元年度接種者数	-			-	-	-	-	-	1,195	40	0	0	0
令和2年度接種者数	-			-	-	-	1,164	33	1	0	0	2	0
令和3年度接種者数	-			-	-	1,127	32	1	0	0	0	0	0
令和4年度接種者数	-			-	1,022	44	0	0	0	0	1	0	0
令和5年度接種者数	47			959	49	0	0	0	0	0	0	0	0
接種完了率	-			103.9%	107.2%	107.9%	106.7%	106.3%	107.5%	101.0%	100.1%	104.1%	

【DPT-IPV 1期初回1回目】

平成27-28年度の接種者数は、DPTとDPT-IPVの合算
平成29年度以降の接種者数は、DPT-IPVのみを使用

保健所	市町村	項目	令和6年生	令和5年生	令和4年生	令和3年生	令和2年生	令和元年生	平成30年生	平成29年生	平成28年生	平成27年生	
熊谷	深谷市	対象人口	-	784	760	864	890	846	958	1,024	1,039	1,018	
		接種者合計	35	765	751	875	895	863	962	1,040	1,059	982	
		平成27年度接種者数	-	-	-	-	-	-	-	-	-	-	954
		平成28年度接種者数	-	-	-	-	-	-	-	-	-	1,028	27
		平成29年度接種者数	-	-	-	-	-	-	-	998	30	0	0
		平成30年度接種者数	-	-	-	-	-	-	-	915	42	0	0
		令和元年度接種者数	-	-	-	-	-	-	832	44	0	0	1
		令和2年度接種者数	-	-	-	-	866	31	2	0	0	1	0
		令和3年度接種者数	-	-	-	835	27	0	1	0	0	0	0
	令和4年度接種者数	-	-	742	38	2	0	0	0	0	0	0	
	令和5年度接種者数	35	765	9	2	0	0	0	0	0	0	0	
	接種完了率	-	97.6%	98.8%	101.3%	100.6%	102.0%	100.4%	100.4%	101.6%	101.9%	96.5%	
	寄居町	対象人口	-	159	160	142	191	160	187	210	225	207	
		接種者合計	6	159	159	133	196	166	190	215	219	209	
		平成27年度接種者数	-	-	-	-	-	-	-	-	-	-	198
		平成28年度接種者数	-	-	-	-	-	-	-	-	-	211	11
		平成29年度接種者数	-	-	-	-	-	-	-	205	8	0	0
		平成30年度接種者数	-	-	-	-	-	-	182	9	0	0	0
令和元年度接種者数		-	-	-	-	-	159	8	0	0	0	0	
令和2年度接種者数		-	-	-	-	192	7	0	0	0	0	0	
令和3年度接種者数		-	-	-	131	4	0	0	0	0	0	0	
令和4年度接種者数	-	-	154	2	0	0	0	0	1	0	0		
令和5年度接種者数	6	159	5	0	0	0	0	0	0	0	0		
接種完了率	-	100.0%	99.4%	93.7%	102.6%	103.8%	101.6%	102.4%	97.3%	101.0%			
本庄	本庄市	対象人口	-	397	391	475	407	493	530	501	523	534	
		接種者合計	15	394	389	489	426	480	534	503	549	559	
		平成27年度接種者数	-	-	-	-	-	-	-	-	-	-	541
		平成28年度接種者数	-	-	-	-	-	-	-	-	-	524	16
		平成29年度接種者数	-	-	-	-	-	-	-	484	24	1	0
		平成30年度接種者数	-	-	-	-	-	-	518	18	1	0	0
		令和元年度接種者数	-	-	-	-	-	455	16	1	0	0	0
		令和2年度接種者数	-	-	-	-	410	25	0	0	0	0	0
		令和3年度接種者数	-	-	-	460	16	0	0	0	0	0	1
	令和4年度接種者数	-	-	373	29	0	0	0	0	0	0	0	
	令和5年度接種者数	15	394	16	0	0	0	0	0	0	0	0	
	接種完了率	-	99.2%	99.5%	102.9%	104.7%	97.4%	100.8%	100.4%	105.0%	104.7%		
	美里町	対象人口	-	49	58	46	41	52	67	64	60	75	
		接種者合計	5	53	59	45	41	55	73	69	62	79	
		平成27年度接種者数	-	-	-	-	-	-	-	-	-	-	71
		平成28年度接種者数	-	-	-	-	-	-	-	-	60	7	0
		平成29年度接種者数	-	-	-	-	-	-	-	66	2	0	0
		平成30年度接種者数	-	-	-	-	-	-	67	2	0	0	1
令和元年度接種者数		-	-	-	-	-	53	6	1	0	0	0	
令和2年度接種者数		-	-	-	-	39	2	0	0	0	0	0	
令和3年度接種者数		-	-	-	45	2	0	0	0	0	0	0	
令和4年度接種者数	-	-	58	0	0	0	0	0	0	0	0		
令和5年度接種者数	5	53	1	0	0	0	0	0	0	0	0		
接種完了率	-	108.2%	101.7%	97.8%	100.0%	105.8%	109.0%	107.8%	103.3%	105.3%			
神川町	対象人口	-	44	44	48	53	56	61	79	91	76		
	接種者合計	1	44	44	49	51	62	64	79	90	74		
	平成27年度接種者数	-	-	-	-	-	-	-	-	-	-	71	
	平成28年度接種者数	-	-	-	-	-	-	-	-	85	2	0	
	平成29年度接種者数	-	-	-	-	-	-	-	77	5	1	0	
	平成30年度接種者数	-	-	-	-	-	-	60	2	0	0	0	
	令和元年度接種者数	-	-	-	-	-	57	4	0	0	0	0	
	令和2年度接種者数	-	-	-	-	48	5	0	0	0	0	0	
	令和3年度接種者数	-	-	-	43	3	0	0	0	0	0	0	
令和4年度接種者数	-	-	42	6	0	0	0	0	0	0	0		
令和5年度接種者数	1	44	2	0	0	0	0	0	0	0	0		
接種完了率	-	100.0%	100.0%	102.1%	96.2%	110.7%	104.9%	100.0%	98.9%	97.4%			
上里町	対象人口	-	144	150	169	186	172	186	189	196	218		
	接種者合計	8	147	153	165	182	180	184	187	202	208		
	平成27年度接種者数	-	-	-	-	-	-	-	-	-	-	200	
	平成28年度接種者数	-	-	-	-	-	-	-	-	191	6	0	
	平成29年度接種者数	-	-	-	-	-	-	-	179	10	0	0	
	平成30年度接種者数	-	-	-	-	-	-	179	6	1	0	0	
	令和元年度接種者数	-	-	-	-	-	172	5	0	0	1	0	
	令和2年度接種者数	-	-	-	-	177	8	0	1	0	1	0	
	令和3年度接種者数	-	-	-	155	3	0	0	1	0	0	0	
令和4年度接種者数	-	-	146	10	1	0	0	0	0	0	0		
令和5年度接種者数	8	147	7	0	1	0	0	0	0	0	0		
接種完了率	-	102.1%	102.0%	97.6%	97.8%	104.7%	98.9%	98.9%	103.1%	95.4%			
秩父	秩父市	対象人口	-	274	258	287	336	311	364	364	392	434	
		接種者合計	13	258	262	289	340	313	372	382	403	433	
		平成27年度接種者数	-	-	-	-	-	-	-	-	-	-	409
		平成28年度接種者数	-	-	-	-	-	-	-	-	386	22	0
		平成29年度接種者数	-	-	-	-	-	-	-	372	17	2	0
		平成30年度接種者数	-	-	-	-	-	-	356	10	0	0	0
		令和元年度接種者数	-	-	-	-	-	299	15	0	0	0	0
		令和2年度接種者数	-	-	-	-	329	14	0	0	0	0	0
		令和3年度接種者数	-	-	-	268	11	0	1	0	0	0	0
	令和4年度接種者数	-	-	251	20	0	0	0	0	0	0	0	
	令和5年度接種者数	13	258	11	1	0	0	0	0	0	0	0	
	接種完了率	-	94.2%	101.6%	100.7%	101.2%	100.6%	102.2%	104.9%	102.8%	99.8%		
	横瀬町	対象人口	-	37	36	41	33	48	44	63	60	45	
		接種者合計	2	38	35	47	34	50	48	60	63	46	
		平成27年度接種者数	-	-	-	-	-	-	-	-	-	-	45
		平成28年度接種者数	-	-	-	-	-	-	-	-	58	1	0
		平成29年度接種者数	-	-	-	-	-	-	-	60	5	0	0
		平成30年度接種者数	-	-	-	-	-	-	44	0	0	0	0
令和元年度接種者数		-	-	-	-	-	46	3	0	0	0	0	
令和2年度接種者数		-	-	-	-	34	4	0	0	0	0	0	
令和3年度接種者数		-	-	-	43	0	0	0	0	0	0	0	
令和4年度接種者数	-	-	33	4	0	0	1	0	0	0	0		
令和5年度接種者数	2	38	2	0	0	0	0	0	0	0	0		
接種完了率	-	102.7%	97.2%	114.6%	103.0%	104.2%	109.1%	95.2%	105.0%	102.2%			

【DPT-IPV 1期初回1回目】

平成27-28年度の接種者数は、DPTとDPT-IPVの合算
平成29年度以降の接種者数は、DPT-IPVのみを使用

保健所	市町村	項目	令和6年生	令和5年生	令和4年生	令和3年生	令和2年生	令和元年生	平成30年生	平成29年生	平成28年生	平成27年生	
秩父	皆野町	対象人口	-	28	34	35	49	34	45	53	51	50	
		接種者合計	0	29	34	36	53	34	46	56	51	55	
		平成27年度接種者数	-	-	-	-	-	-	-	-	-	-	48
		平成28年度接種者数	-	-	-	-	-	-	-	-	-	49	7
		平成29年度接種者数	-	-	-	-	-	-	-	-	55	2	0
		平成30年度接種者数	-	-	-	-	-	-	-	45	1	0	0
		令和元年度接種者数	-	-	-	-	-	-	32	1	0	0	0
		令和2年度接種者数	-	-	-	-	51	2	0	0	0	0	0
		令和3年度接種者数	-	-	-	32	2	0	0	0	0	0	0
		令和4年度接種者数	-	-	34	4	0	0	0	0	0	0	0
		令和5年度接種者数	0	29	0	0	0	0	0	0	0	0	0
		接種完了率	-	103.6%	100.0%	102.9%	108.2%	100.0%	102.2%	105.7%	100.0%	110.0%	
秩父	長瀬町	対象人口	-	15	13	31	25	16	25	23	30	35	
		接種者合計	0	16	13	31	25	19	27	21	30	33	
		平成27年度接種者数	-	-	-	-	-	-	-	-	-	-	30
		平成28年度接種者数	-	-	-	-	-	-	-	-	-	26	3
		平成29年度接種者数	-	-	-	-	-	-	-	-	21	2	0
		平成30年度接種者数	-	-	-	-	-	-	-	25	0	1	0
		令和元年度接種者数	-	-	-	-	-	19	2	0	0	0	0
		令和2年度接種者数	-	-	-	-	24	0	0	0	0	1	0
		令和3年度接種者数	-	-	-	30	1	0	0	0	0	0	0
		令和4年度接種者数	-	-	13	1	0	0	0	0	0	0	0
		令和5年度接種者数	0	16	0	0	0	0	0	0	0	0	0
		接種完了率	-	106.7%	100.0%	100.0%	100.0%	118.8%	108.0%	91.3%	100.0%	94.3%	
秩父	小鹿野町	対象人口	-	19	26	27	37	32	35	47	42	45	
		接種者合計	2	21	25	23	39	33	34	48	40	43	
		平成27年度接種者数	-	-	-	-	-	-	-	-	-	-	41
		平成28年度接種者数	-	-	-	-	-	-	-	-	-	39	2
		平成29年度接種者数	-	-	-	-	-	-	-	-	45	1	0
		平成30年度接種者数	-	-	-	-	-	-	-	33	3	0	0
		令和元年度接種者数	-	-	-	-	-	33	1	0	0	0	0
		令和2年度接種者数	-	-	-	-	38	0	0	0	0	0	0
		令和3年度接種者数	-	-	-	22	1	0	0	0	0	0	0
		令和4年度接種者数	-	-	23	1	0	0	0	0	0	0	0
		令和5年度接種者数	2	21	2	0	0	0	0	0	0	0	0
		接種完了率	-	110.5%	96.2%	85.2%	105.4%	103.1%	97.1%	102.1%	95.2%	95.6%	
さいたま市	さいたま市	対象人口	-	9,479	9,748	9,851	10,113	10,233	10,302	10,564	10,623	10,728	
		接種者合計	501	9,520	9,792	9,932	10,183	10,335	10,372	10,710	10,692	10,792	
		平成27年度接種者数	-	-	-	-	-	-	-	-	-	-	10,316
		平成28年度接種者数	-	-	-	-	-	-	-	-	-	10,278	457
		平成29年度接種者数	-	-	-	-	-	-	-	10,264	387	7	5
		平成30年度接種者数	-	-	-	-	-	-	9,967	431	9	3	4
		令和元年度接種者数	-	-	-	-	-	9,973	393	8	7	3	0
		令和2年度接種者数	-	-	-	-	9,946	355	9	4	7	4	0
		令和3年度接種者数	-	-	-	9,625	233	2	2	1	2	0	0
		令和4年度接種者数	-	-	9,501	303	3	3	1	1	2	0	0
		令和5年度接種者数	501	9,520	291	4	1	2	0	1	0	0	0
		接種完了率	-	100.4%	100.5%	100.8%	100.7%	101.0%	100.7%	101.4%	100.6%	100.6%	
川越市	川越市	対象人口	-	2,053	2,121	2,169	2,318	2,336	2,491	2,647	2,723	2,658	
		接種者合計	89	2,041	2,143	2,174	2,355	2,360	2,496	2,696	2,739	2,688	
		平成27年度接種者数	-	-	-	-	-	-	-	-	-	-	2,595
		平成28年度接種者数	-	-	-	-	-	-	-	-	-	2,648	88
		平成29年度接種者数	-	-	-	-	-	-	-	2,614	85	1	1
		平成30年度接種者数	-	-	-	-	-	-	2,424	80	0	2	1
		令和元年度接種者数	-	-	-	-	-	2,289	71	0	3	0	0
		令和2年度接種者数	-	-	-	-	2,293	70	1	0	2	0	0
		令和3年度接種者数	-	-	-	2,125	60	1	0	2	1	1	0
		令和4年度接種者数	-	-	2,078	47	2	0	0	0	0	0	0
		令和5年度接種者数	89	2,041	65	2	0	0	0	0	0	0	0
		接種完了率	-	99.4%	101.0%	100.2%	101.6%	101.0%	100.2%	101.9%	100.6%	101.1%	
越谷市	越谷市	対象人口	-	2,085	2,258	2,373	2,416	2,495	2,633	2,706	2,816	2,731	
		接種者合計	106	2,099	2,283	2,328	2,418	2,531	2,654	2,730	2,858	2,748	
		平成27年度接種者数	-	-	-	-	-	-	-	-	-	-	2,576
		平成28年度接種者数	-	-	-	-	-	-	-	-	-	2,684	163
		平成29年度接種者数	-	-	-	-	-	-	-	2,565	171	4	3
		平成30年度接種者数	-	-	-	-	-	-	2,521	161	2	0	1
		令和元年度接種者数	-	-	-	-	-	2,417	131	3	0	0	0
		令和2年度接種者数	-	-	-	-	2,353	113	2	1	0	0	0
		令和3年度接種者数	-	-	-	2,247	64	0	0	0	0	0	1
		令和4年度接種者数	-	-	2,195	81	0	1	0	0	1	0	0
		令和5年度接種者数	106	2,099	88	0	1	0	0	0	0	0	0
		接種完了率	-	100.7%	101.1%	98.1%	100.1%	101.4%	100.8%	100.9%	101.5%	100.6%	
川口市	川口市	対象人口	-	3,808	3,857	3,934	4,302	4,567	4,679	4,850	5,037	5,188	
		接種者合計	174	3,892	3,911	4,000	4,430	4,610	4,717	4,879	5,060	5,387	
		平成27年度接種者数	-	-	-	-	-	-	-	-	-	-	5,144
		平成28年度接種者数	-	-	-	-	-	-	-	-	-	4,837	229
		平成29年度接種者数	-	-	-	-	-	-	-	4,656	212	5	6
		平成30年度接種者数	-	-	-	-	-	-	4,514	215	5	1	2
		令和元年度接種者数	-	-	-	-	-	4,450	198	3	5	1	0
		令和2年度接種者数	-	-	-	-	4,286	156	2	3	1	0	0
		令和3年度接種者数	-	-	-	3,865	143	0	2	1	0	0	0
		令和4年度接種者数	-	-	3,771	133	1	4	0	1	0	0	0
		令和5年度接種者数	174	3,892	140	2	0	0	1	0	0	0	0
		接種完了率	-	102.2%	101.4%	101.7%	103.0%	100.9%	100.8%	100.6%	100.5%	103.8%	
埼玉県	埼玉県	対象人口	-	43,379	44,534	46,630	48,464	49,327	52,054	53,825	55,199	56,342	
		接種者合計	2,092	43,394	44,787	46,968	49,103	50,000	52,553	54,283	55,586	57,062	
		平成27年度接種者数	-	-	-	-	-	-	-	-	-	-	54,328
		平成28年度接種者数	-	-	-	-	-	-	-	-	-	53,216	2,569
		平成29年度接種者数	-	-	-	-	-	-	-	51,894	2,243	72	42
		平成30年度接種者数	-	-	-	-	-	-	50,351	2,299	56	17	20
		令和元年度接種者数	-	-	-	-	-	48,066	2,140	47	26	11	3
		令和2年度接種者数	-	-	-	-	47,715	1,883	39	26	25	7	0
		令和3年度接種者数	-	-	-	45,359	1,354	30	16	8	12	3	0
		令和4年度接種者数	-	-	43,286	1,578	23	14	4	5	7	1	0
		令和5年度接種者数	2,092	43,394	1,501	31	11	7	3	4	1	0	0
		接種完了率	-	100.0%	100.6%	100.7%	101.3%	101.4%	101.0%	100.9%	100.7%	101.3%	

【DPT-IPV 1期初回2回目】

平成27-28年度の接種者数は、DPTとDPT-IPVの合算
平成29年度以降の接種者数は、DPT-IPVのみを使用

保健所	市町村	項目	令和6年生	令和5年生	令和4年生	令和3年生	令和2年生	令和元年生	平成30年生	平成29年生	平成28年生	平成27年生	
南部	蕨市	対象人口	-	469	453	475	545	549	546	577	599	602	
		接種者合計	0	473	490	488	567	597	507	566	604	601	
		平成27年度接種者数	-	-	-	-	-	-	-	-	-	-	507
		平成28年度接種者数	-	-	-	-	-	-	-	-	-	513	92
		平成29年度接種者数	-	-	-	-	-	-	-	490	88	1	0
		平成30年度接種者数	-	-	-	-	-	-	488	76	0	0	0
		令和元年度接種者数	-	-	-	-	-	524	19	0	0	0	1
		令和2年度接種者数	-	-	-	-	504	72	0	0	0	1	0
		令和3年度接種者数	-	-	-	416	62	0	0	0	0	2	0
		令和4年度接種者数	-	-	438	72	1	1	0	0	0	0	0
	令和5年度接種者数	0	473	52	0	0	0	0	0	0	0	0	
	接種完了率	-	100.9%	108.2%	102.7%	104.0%	108.7%	92.9%	98.1%	100.8%	99.8%		
	戸田市	対象人口	-	1,078	1,074	1,166	1,263	1,297	1,390	1,414	1,548	1,572	
		接種者合計	0	1,043	1,094	1,191	1,277	1,316	1,391	1,444	1,571	1,562	
		平成27年度接種者数	-	-	-	-	-	-	-	-	-	-	1,368
		平成28年度接種者数	-	-	-	-	-	-	-	-	-	1,383	189
		平成29年度接種者数	-	-	-	-	-	-	-	1,258	185	1	1
		平成30年度接種者数	-	-	-	-	-	-	1,210	184	1	0	0
		令和元年度接種者数	-	-	-	-	-	1,166	178	1	0	0	0
令和2年度接種者数		-	-	-	-	1,144	149	2	0	1	3	0	
令和3年度接種者数		-	-	-	1,046	132	0	0	0	0	0	0	
令和4年度接種者数		-	-	960	145	0	1	0	0	0	0	0	
令和5年度接種者数	0	1,043	134	0	1	0	1	1	1	1	0		
接種完了率	-	96.8%	101.9%	102.1%	101.1%	101.5%	100.1%	102.1%	101.5%	99.4%			
朝霞	朝霞市	対象人口	-	1,089	1,201	1,191	1,281	1,322	1,354	1,296	1,366	1,335	
		接種者合計	0	1,086	1,151	1,192	1,299	1,345	1,372	1,328	1,385	1,357	
		平成27年度接種者数	-	-	-	-	-	-	-	-	-	-	1,180
		平成28年度接種者数	-	-	-	-	-	-	-	-	-	1,218	170
		平成29年度接種者数	-	-	-	-	-	-	-	1,171	165	3	3
		平成30年度接種者数	-	-	-	-	-	-	1,216	154	1	1	1
		令和元年度接種者数	-	-	-	-	-	1,182	155	2	1	2	2
		令和2年度接種者数	-	-	-	-	1,167	163	1	1	0	0	0
		令和3年度接種者数	-	-	-	1,067	131	0	0	0	0	0	1
		令和4年度接種者数	-	-	1,031	125	1	0	0	0	0	0	0
	令和5年度接種者数	0	1,086	120	0	0	0	0	0	0	0	0	
	接種完了率	-	99.7%	95.8%	100.1%	101.4%	101.7%	101.3%	102.5%	101.4%	101.6%		
	志木市	対象人口	-	467	510	515	574	642	672	683	703	671	
		接種者合計	0	451	514	500	560	652	695	699	714	675	
		平成27年度接種者数	-	-	-	-	-	-	-	-	-	-	588
		平成28年度接種者数	-	-	-	-	-	-	-	-	-	624	85
		平成29年度接種者数	-	-	-	-	-	-	-	592	88	2	2
		平成30年度接種者数	-	-	-	-	-	-	608	107	2	0	0
		令和元年度接種者数	-	-	-	-	-	566	86	0	0	0	0
令和2年度接種者数		-	-	-	-	473	86	1	0	0	0	0	
令和3年度接種者数		-	-	-	448	87	0	0	0	0	0	0	
令和4年度接種者数		-	-	439	52	0	0	0	0	0	0	0	
令和5年度接種者数	0	451	75	0	0	0	0	0	0	0	0		
接種完了率	-	96.6%	100.8%	97.1%	97.6%	101.6%	103.4%	102.3%	101.6%	100.6%			
和光市	対象人口	-	598	666	678	755	806	805	822	854	835		
	接種者合計	0	588	681	703	760	831	811	846	869	846		
	平成27年度接種者数	-	-	-	-	-	-	-	-	-	-	725	
	平成28年度接種者数	-	-	-	-	-	-	-	-	-	762	118	
	平成29年度接種者数	-	-	-	-	-	-	-	716	106	1	1	
	平成30年度接種者数	-	-	-	-	-	-	692	130	0	1	1	
	令和元年度接種者数	-	-	-	-	-	713	118	0	0	0	0	
	令和2年度接種者数	-	-	-	-	690	117	1	0	0	0	0	
	令和3年度接種者数	-	-	-	608	70	0	0	0	1	0	0	
	令和4年度接種者数	-	-	584	95	0	1	0	0	0	0	0	
令和5年度接種者数	0	588	97	0	0	0	0	0	0	0	0		
接種完了率	-	98.3%	102.3%	103.7%	100.7%	103.1%	100.7%	102.9%	101.8%	101.3%			
新座市	対象人口	-	1,036	941	1,064	1,042	1,093	1,226	1,221	1,308	1,369		
	接種者合計	0	981	957	1,085	1,064	1,115	1,237	1,235	1,308	1,334		
	平成27年度接種者数	-	-	-	-	-	-	-	-	-	-	1,140	
	平成28年度接種者数	-	-	-	-	-	-	-	-	-	1,141	188	
	平成29年度接種者数	-	-	-	-	-	-	-	1,053	163	3	3	
	平成30年度接種者数	-	-	-	-	-	-	1,077	181	3	1	1	
	令和元年度接種者数	-	-	-	-	-	974	155	0	1	0	0	
	令和2年度接種者数	-	-	-	-	938	141	2	1	0	0	0	
	令和3年度接種者数	-	-	-	946	124	0	3	0	0	0	1	
	令和4年度接種者数	-	-	822	139	2	0	0	0	0	0	0	
令和5年度接種者数	0	981	135	0	0	0	0	0	0	0	0		
接種完了率	-	94.7%	101.7%	102.0%	102.1%	102.0%	100.9%	101.1%	100.0%	97.4%			
富士見市	対象人口	-	799	766	772	824	788	871	914	931	976		
	接種者合計	0	782	771	789	841	808	908	903	954	999		
	平成27年度接種者数	-	-	-	-	-	-	-	-	-	-	850	
	平成28年度接種者数	-	-	-	-	-	-	-	-	-	815	144	
	平成29年度接種者数	-	-	-	-	-	-	-	781	134	3	3	
	平成30年度接種者数	-	-	-	-	-	-	764	119	4	0	0	
	令和元年度接種者数	-	-	-	-	-	710	138	3	0	0	0	
	令和2年度接種者数	-	-	-	-	748	98	5	0	0	1	1	
	令和3年度接種者数	-	-	-	676	92	0	0	0	0	0	0	
	令和4年度接種者数	-	-	681	112	0	0	0	0	1	1	0	
令和5年度接種者数	0	782	90	1	1	0	1	0	0	0	0		
接種完了率	-	97.9%	100.7%	102.2%	102.1%	102.5%	104.2%	98.8%	102.5%	102.4%			
ふじみ野市	対象人口	-	653	651	655	764	714	838	872	916	958		
	接種者合計	0	613	644	666	782	727	854	871	916	988		
	平成27年度接種者数	-	-	-	-	-	-	-	-	-	-	817	
	平成28年度接種者数	-	-	-	-	-	-	-	-	808	167	1	
	平成29年度接種者数	-	-	-	-	-	-	-	754	107	1	3	
	平成30年度接種者数	-	-	-	-	-	-	747	115	1	0	0	
	令和元年度接種者数	-	-	-	-	-	636	107	2	0	0	0	
	令和2年度接種者数	-	-	-	-	672	91	0	0	0	0	0	
	令和3年度接種者数	-	-	-	598	109	0	0	0	0	0	0	
	令和4年度接種者数	-	-	575	68	1	0	0	0	0	0	0	
令和5年度接種者数	0	613	69	0	0	0	0	0	0	0	0		
接種完了率	-	93.9%	98.9%	101.7%	102.4%	101.8%	101.9%	99.9%	100.0%	103.1%			

【DPT-IPV 1期初回2回目】

平成27-28年度の接種者数は、DPTとDPT-IPVの合算
平成29年度以降の接種者数は、DPT-IPVのみを使用

保健所	市町村	項目	令和6年生	令和5年生	令和4年生	令和3年生	令和2年生	令和元年生	平成30年生	平成29年生	平成28年生	平成27年生	
朝霞	三芳町	対象人口	-	169	157	198	213	196	222	199	223	241	
		接種者合計	0	164	159	191	220	204	226	198	233	235	
		平成27年度接種者数	-	-	-	-	-	-	-	-	-	192	209
		平成28年度接種者数	-	-	-	-	-	-	-	-	-	173	26
		平成29年度接種者数	-	-	-	-	-	-	-	-	24	38	0
		平成30年度接種者数	-	-	-	-	-	-	-	201	24	1	0
		令和元年度接種者数	-	-	-	-	-	-	168	24	1	0	0
		令和2年度接種者数	-	-	-	-	193	36	1	0	0	1	0
		令和3年度接種者数	-	-	-	166	27	0	0	0	0	0	0
		令和4年度接種者数	-	-	138	25	0	0	0	0	0	0	0
		令和5年度接種者数	0	164	21	0	0	0	0	0	0	1	0
接種完了率	-	97.0%	101.3%	96.5%	103.3%	104.1%	101.8%	99.5%	104.5%	97.5%	97.5%		
春日部	春日部市	対象人口	-	1,154	1,191	1,233	1,264	1,281	1,347	1,419	1,443	1,524	
		接種者合計	1	1,107	1,194	1,259	1,282	1,293	1,385	1,447	1,444	1,553	
		平成27年度接種者数	-	-	-	-	-	-	-	-	-	1,217	264
		平成28年度接種者数	-	-	-	-	-	-	-	-	1,216	221	3
		平成29年度接種者数	-	-	-	-	-	-	-	1,168	230	4	2
		平成30年度接種者数	-	-	-	-	-	-	-	214	1	1	0
		令和元年度接種者数	-	-	-	-	-	1,109	219	2	0	1	0
		令和2年度接種者数	-	-	-	1,089	172	0	1	0	0	0	0
		令和3年度接種者数	-	-	1,024	169	1	1	0	0	0	0	0
		令和4年度接種者数	-	1,107	170	1	0	1	0	0	0	0	0
		令和5年度接種者数	1	1,107	170	1	0	1	0	0	0	0	0
接種完了率	-	95.9%	100.3%	102.1%	101.4%	100.9%	102.8%	102.0%	100.1%	101.9%	101.9%		
春日部	松伏町	対象人口	-	108	128	103	130	108	152	136	196	152	
		接種者合計	0	101	129	108	131	105	161	139	202	139	
		平成27年度接種者数	-	-	-	-	-	-	-	-	-	175	17
		平成28年度接種者数	-	-	-	-	-	-	-	-	122	24	0
		平成29年度接種者数	-	-	-	-	-	-	-	139	16	2	0
		平成30年度接種者数	-	-	-	-	-	-	-	91	22	1	0
		令和元年度接種者数	-	-	-	-	-	119	14	0	0	1	1
		令和2年度接種者数	-	-	-	102	12	0	0	0	0	0	0
		令和3年度接種者数	-	-	106	6	0	0	0	0	0	0	0
		令和4年度接種者数	-	101	23	0	0	0	0	0	0	0	0
		令和5年度接種者数	0	101	23	0	0	0	0	0	0	0	0
接種完了率	-	93.5%	100.8%	104.9%	100.8%	97.2%	105.9%	102.2%	103.1%	91.4%	91.4%		
草加	草加市	対象人口	-	1,487	1,448	1,612	1,500	1,589	1,763	1,749	1,772	1,842	
		接種者合計	0	1,392	1,469	1,458	1,532	1,611	1,790	1,622	1,798	1,901	
		平成27年度接種者数	-	-	-	-	-	-	-	-	-	1,570	250
		平成28年度接種者数	-	-	-	-	-	-	-	-	1,359	219	0
		平成29年度接種者数	-	-	-	-	-	-	-	1,544	257	7	2
		平成30年度接種者数	-	-	-	-	-	-	-	1,395	244	3	1
		令和元年度接種者数	-	-	-	-	1,344	210	2	2	1	1	3
		令和2年度接種者数	-	-	-	1,265	188	4	0	1	0	0	0
		令和3年度接種者数	-	-	1,274	193	0	1	0	0	0	0	0
		令和4年度接種者数	-	1,392	195	0	0	1	0	0	0	0	0
		令和5年度接種者数	0	1,392	195	0	0	1	0	0	0	0	0
接種完了率	-	93.6%	101.5%	90.4%	102.1%	101.4%	101.5%	92.7%	101.5%	103.2%	103.2%		
草加	八潮市	対象人口	-	691	690	730	822	756	827	787	721	797	
		接種者合計	0	657	701	768	838	767	838	796	730	797	
		平成27年度接種者数	-	-	-	-	-	-	-	-	-	620	115
		平成28年度接種者数	-	-	-	-	-	-	-	-	675	105	0
		平成29年度接種者数	-	-	-	-	-	-	-	689	119	4	0
		平成30年度接種者数	-	-	-	-	-	-	-	148	1	0	1
		令和元年度接種者数	-	-	-	-	738	127	0	0	1	1	1
		令和2年度接種者数	-	-	-	656	100	0	1	1	0	0	0
		令和3年度接種者数	-	-	593	112	0	0	0	0	0	0	0
		令和4年度接種者数	-	657	108	0	0	0	0	0	0	0	0
		令和5年度接種者数	0	657	108	0	0	0	0	0	0	0	0
接種完了率	-	95.1%	101.6%	105.2%	101.9%	101.5%	101.3%	101.1%	101.2%	100.0%	100.0%		
草加	三郷市	対象人口	-	851	851	1,014	1,099	1,119	1,188	1,150	1,214	1,193	
		接種者合計	1	862	882	1,024	1,107	1,138	1,183	1,187	1,231	1,222	
		平成27年度接種者数	-	-	-	-	-	-	-	-	-	1,039	176
		平成28年度接種者数	-	-	-	-	-	-	-	-	991	171	3
		平成29年度接種者数	-	-	-	-	-	-	-	1,011	195	3	2
		平成30年度接種者数	-	-	-	-	-	-	-	968	169	1	2
		令和元年度接種者数	-	-	-	-	952	167	2	0	1	1	0
		令和2年度接種者数	-	-	-	905	154	2	0	1	1	0	0
		令和3年度接種者数	-	-	766	119	1	1	0	0	0	0	0
		令和4年度接種者数	-	862	116	0	0	0	1	0	0	0	0
		令和5年度接種者数	1	862	116	0	0	0	1	0	0	0	0
接種完了率	-	101.3%	103.6%	101.0%	100.7%	101.7%	99.6%	103.2%	101.4%	102.4%	102.4%		
草加	吉川市	対象人口	-	421	468	512	593	580	622	634	598	673	
		接種者合計	0	384	469	514	600	574	628	643	608	672	
		平成27年度接種者数	-	-	-	-	-	-	-	-	-	523	142
		平成28年度接種者数	-	-	-	-	-	-	-	-	482	121	2
		平成29年度接種者数	-	-	-	-	-	-	-	510	107	2	3
		平成30年度接種者数	-	-	-	-	-	-	-	117	2	3	0
		令和元年度接種者数	-	-	-	-	517	100	0	0	0	0	2
		令和2年度接種者数	-	-	-	447	82	1	1	0	0	0	0
		令和3年度接種者数	-	-	402	66	0	0	0	0	0	0	0
		令和4年度接種者数	-	384	67	1	1	0	0	0	0	0	0
		令和5年度接種者数	0	384	67	1	1	0	0	0	0	0	0
接種完了率	-	91.2%	100.2%	100.4%	101.2%	99.0%	101.0%	101.4%	101.7%	99.9%	99.9%		
鴻巣	鴻巣市	対象人口	-	609	675	656	682	661	718	822	727	783	
		接種者合計	0	564	665	668	689	672	731	830	738	812	
		平成27年度接種者数	-	-	-	-	-	-	-	-	-	672	136
		平成28年度接種者数	-	-	-	-	-	-	-	-	631	104	2
		平成29年度接種者数	-	-	-	-	-	-	-	714	113	0	0
		平成30年度接種者数	-	-	-	-	-	-	-	632	96	1	0
		令和元年度接種者数	-	-	-	-	-	573	96	0	1	1	1
		令和2年度接種者数	-	-	-	-	602	97	2	1	1	1	1
		令和3年度接種者数	-	-	-	578	86	1	1	2	1	1	1
		令和4年度接種者数	-	-	585	88	0	0	0	0	0	0	0
		令和5年度接種者数	0	564	80	2	1	1	0	0	0	0	0
接種完了率	-	92.6%	98.5%	101.8%	101.0%	101.7%	101.8%	101.0%	101.5%	103.7%	103.7%		

【DPT-IPV 1期初回2回目】

平成27-28年度の接種者数は、DPTとDPT-IPVの合算
平成29年度以降の接種者数は、DPT-IPVのみを使用

保健所	市町村	項目	令和6年生	令和5年生	令和4年生	令和3年生	令和2年生	令和元年生	平成30年生	平成29年生	平成28年生	平成27年生	
鴻巣	上尾市	対象人口	-	1,403	1,480	1,496	1,481	1,482	1,492	1,525	1,602	1,660	
		接種者合計	0	1,358	1,483	1,507	1,500	1,490	1,519	1,546	1,633	1,694	
		平成27年度接種者数	-	-	-	-	-	-	-	-	-	-	1,437
		平成28年度接種者数	-	-	-	-	-	-	-	-	-	-	248
		平成29年度接種者数	-	-	-	-	-	-	-	1,352	218	5	-
		平成30年度接種者数	-	-	-	-	-	-	-	1,291	188	9	2
		令和元年度接種者数	-	-	-	-	-	-	1,314	223	2	2	0
		令和2年度接種者数	-	-	-	-	-	1,326	176	2	1	0	0
		令和3年度接種者数	-	-	-	1,321	173	0	0	0	2	0	1
		令和4年度接種者数	-	-	1,262	185	0	0	3	1	1	1	1
		令和5年度接種者数	0	1,358	221	1	1	0	0	0	0	0	0
		接種完了率	-	96.8%	100.2%	100.7%	101.3%	100.5%	101.8%	101.4%	101.9%	102.0%	-
鴻巣	桶川市	対象人口	-	380	396	431	415	458	458	520	480	480	
		接種者合計	0	368	382	405	417	476	466	519	484	486	
		平成27年度接種者数	-	-	-	-	-	-	-	-	-	-	395
		平成28年度接種者数	-	-	-	-	-	-	-	-	393	90	-
		平成29年度接種者数	-	-	-	-	-	-	-	435	89	0	-
		平成30年度接種者数	-	-	-	-	-	-	388	83	1	0	-
		令和元年度接種者数	-	-	-	-	-	-	392	76	0	0	-
		令和2年度接種者数	-	-	-	-	-	368	84	0	1	0	-
		令和3年度接種者数	-	-	-	358	48	0	0	0	0	0	-
		令和4年度接種者数	-	-	332	47	1	0	2	0	0	1	-
		令和5年度接種者数	0	368	50	0	0	0	0	0	0	1	-
		接種完了率	-	96.8%	96.5%	94.0%	100.5%	103.9%	101.7%	99.8%	100.8%	101.3%	-
鴻巣	北本市	対象人口	-	317	326	333	358	349	345	377	392	386	
		接種者合計	0	296	326	335	363	355	347	380	390	390	
		平成27年度接種者数	-	-	-	-	-	-	-	-	-	-	318
		平成28年度接種者数	-	-	-	-	-	-	-	-	-	315	69
		平成29年度接種者数	-	-	-	-	-	-	-	303	74	1	-
		平成30年度接種者数	-	-	-	-	-	-	284	73	0	2	-
		令和元年度接種者数	-	-	-	-	-	-	296	62	2	1	-
		令和2年度接種者数	-	-	-	-	322	59	1	2	0	0	-
		令和3年度接種者数	-	-	-	291	41	0	0	0	0	0	-
		令和4年度接種者数	-	-	290	44	0	0	0	0	0	0	-
		令和5年度接種者数	0	296	36	0	0	0	0	0	0	0	-
		接種完了率	-	93.4%	100.0%	100.6%	101.4%	101.7%	100.6%	100.8%	99.5%	101.0%	-
鴻巣	伊奈町	対象人口	-	248	274	276	235	284	344	312	325	387	
		接種者合計	0	229	255	279	245	288	352	315	323	391	
		平成27年度接種者数	-	-	-	-	-	-	-	-	-	-	327
		平成28年度接種者数	-	-	-	-	-	-	-	-	271	63	-
		平成29年度接種者数	-	-	-	-	-	-	-	264	50	1	-
		平成30年度接種者数	-	-	-	-	-	-	305	51	1	0	-
		令和元年度接種者数	-	-	-	-	-	-	235	45	0	0	-
		令和2年度接種者数	-	-	-	-	207	53	2	0	0	0	-
		令和3年度接種者数	-	-	-	249	38	0	0	0	1	0	-
		令和4年度接種者数	-	-	218	30	0	0	0	0	0	0	-
		令和5年度接種者数	0	229	37	0	0	0	0	0	0	0	-
		接種完了率	-	92.3%	93.1%	101.1%	104.3%	101.4%	102.3%	101.0%	99.4%	101.0%	-
東松山	東松山市	対象人口	-	539	489	573	544	557	617	636	651	692	
		接種者合計	0	514	488	573	526	601	623	652	655	714	
		平成27年度接種者数	-	-	-	-	-	-	-	-	-	-	640
		平成28年度接種者数	-	-	-	-	-	-	-	-	573	72	-
		平成29年度接種者数	-	-	-	-	-	-	-	562	80	1	-
		平成30年度接種者数	-	-	-	-	-	-	541	88	1	0	-
		令和元年度接種者数	-	-	-	-	-	505	80	0	0	0	-
		令和2年度接種者数	-	-	-	-	465	95	1	1	1	1	-
		令和3年度接種者数	-	-	-	506	61	0	0	0	0	0	-
		令和4年度接種者数	-	-	443	66	0	0	1	0	0	0	-
		令和5年度接種者数	0	514	45	1	0	1	0	1	0	0	-
		接種完了率	-	95.4%	99.8%	100.0%	96.7%	107.9%	101.0%	102.5%	100.6%	103.2%	-
東松山	滑川町	対象人口	-	138	145	164	171	173	194	180	179	192	
		接種者合計	0	143	152	175	185	182	192	183	177	162	
		平成27年度接種者数	-	-	-	-	-	-	-	-	-	-	146
		平成28年度接種者数	-	-	-	-	-	-	-	-	155	15	-
		平成29年度接種者数	-	-	-	-	-	-	-	160	21	0	-
		平成30年度接種者数	-	-	-	-	-	-	165	23	0	0	-
		令和元年度接種者数	-	-	-	-	-	150	27	0	0	0	-
		令和2年度接種者数	-	-	-	-	162	32	0	0	0	0	-
		令和3年度接種者数	-	-	-	157	23	0	0	0	1	1	-
		令和4年度接種者数	-	-	136	18	0	0	0	0	0	0	-
		令和5年度接種者数	0	143	16	0	0	0	0	0	0	0	-
		接種完了率	-	103.6%	104.8%	106.7%	108.2%	105.2%	99.0%	101.7%	98.9%	84.4%	-
東松山	嵐山町	対象人口	-	68	61	70	71	72	86	86	112	112	
		接種者合計	0	66	65	74	77	82	88	93	114	114	
		平成27年度接種者数	-	-	-	-	-	-	-	-	-	-	98
		平成28年度接種者数	-	-	-	-	-	-	-	-	104	16	-
		平成29年度接種者数	-	-	-	-	-	-	-	79	10	0	-
		平成30年度接種者数	-	-	-	-	-	-	77	14	0	0	-
		令和元年度接種者数	-	-	-	-	-	69	11	0	0	0	-
		令和2年度接種者数	-	-	-	-	68	13	0	0	0	0	-
		令和3年度接種者数	-	-	-	66	9	0	0	0	0	0	-
		令和4年度接種者数	-	-	55	8	0	0	0	0	0	0	-
		令和5年度接種者数	0	66	10	0	0	0	0	0	0	0	-
		接種完了率	-	97.1%	106.6%	105.7%	108.5%	113.9%	102.3%	108.1%	101.8%	101.8%	-
東松山	小川町	対象人口	-	80	89	88	96	94	98	105	134	135	
		接種者合計	0	72	90	82	98	94	95	104	127	144	
		平成27年度接種者数	-	-	-	-	-	-	-	-	-	-	116
		平成28年度接種者数	-	-	-	-	-	-	-	-	111	26	-
		平成29年度接種者数	-	-	-	-	-	-	-	83	16	2	-
		平成30年度接種者数	-	-	-	-	-	-	82	21	0	0	-
		令和元年度接種者数	-	-	-	-	-	80	13	0	0	0	-
		令和2年度接種者数	-	-	-	-	79	14	0	0	0	0	-
		令和3年度接種者数	-	-	-	72	18	0	0	0	0	0	-
		令和4年度接種者数	-	-	80	9	1	0	0	0	0	0	-
		令和5年度接種者数	0	72	10	1	0	0	0	0	0	0	-
		接種完了率	-	90.0%	101.1%	93.2%	102.1%	100.0%	96.9%	99.0%	94.8%	106.7%	-

【DPT-IPV 1期初回2回目】

平成27-28年度の接種者数は、DPTとDPT-IPVの合算
平成29年度以降の接種者数は、DPT-IPVのみを使用

保健所	市町村	項目	令和6年生	令和5年生	令和4年生	令和3年生	令和2年生	令和元年生	平成30年生	平成29年生	平成28年生	平成27年生
東松山	川島町	対象人口	-	44	64	56	73	92	93	89	75	95
		接種者合計	0	46	57	47	76	91	95	88	73	103
		平成27年度接種者数	-	-	-	-	-	-	-	-	-	91
		平成28年度接種者数	-	-	-	-	-	-	-	-	66	12
		平成29年度接種者数	-	-	-	-	-	-	-	75	7	0
		平成30年度接種者数	-	-	-	-	-	-	79	13	0	0
		令和元年度接種者数	-	-	-	-	-	83	15	0	0	0
		令和2年度接種者数	-	-	-	-	72	8	1	0	0	0
		令和3年度接種者数	-	-	-	42	4	0	0	0	0	0
		令和4年度接種者数	-	-	53	5	0	0	0	0	0	0
		令和5年度接種者数	0	46	4	0	0	0	0	0	0	0
		接種完了率	-	104.5%	89.1%	83.9%	104.1%	98.9%	102.2%	98.9%	97.3%	108.4%
東松山	吉見町	対象人口	-	63	54	79	66	64	76	72	80	72
		接種者合計	0	62	51	77	69	64	73	81	80	80
		平成27年度接種者数	-	-	-	-	-	-	-	-	-	64
		平成28年度接種者数	-	-	-	-	-	-	-	-	72	16
		平成29年度接種者数	-	-	-	-	-	-	-	70	8	0
		平成30年度接種者数	-	-	-	-	-	-	66	11	0	0
		令和元年度接種者数	-	-	-	-	-	55	7	0	0	0
		令和2年度接種者数	-	-	-	-	58	9	0	0	0	0
		令和3年度接種者数	-	-	-	69	11	0	0	0	0	0
		令和4年度接種者数	-	-	48	8	0	0	0	0	0	0
		令和5年度接種者数	0	62	3	0	0	0	0	0	0	0
		接種完了率	-	98.4%	94.4%	97.5%	104.5%	100.0%	96.1%	112.5%	100.0%	111.1%
東松山	ときがわ町	対象人口	-	24	34	33	28	38	34	44	53	55
		接種者合計	0	22	34	29	28	36	31	47	44	50
		平成27年度接種者数	-	-	-	-	-	-	-	-	-	43
		平成28年度接種者数	-	-	-	-	-	-	-	-	36	6
		平成29年度接種者数	-	-	-	-	-	-	-	41	7	1
		平成30年度接種者数	-	-	-	-	-	-	27	6	0	0
		令和元年度接種者数	-	-	-	-	-	31	4	0	0	0
		令和2年度接種者数	-	-	-	-	26	5	0	0	0	0
		令和3年度接種者数	-	-	-	25	2	0	0	0	0	0
		令和4年度接種者数	-	-	30	4	0	0	0	0	0	0
		令和5年度接種者数	0	22	4	0	0	0	0	0	0	0
		接種完了率	-	91.7%	100.0%	87.9%	100.0%	94.7%	91.2%	106.8%	83.0%	90.9%
東松山	東秩父村	対象人口	-	2	8	5	8	7	8	7	11	9
		接種者合計	0	2	8	4	8	4	7	7	10	9
		平成27年度接種者数	-	-	-	-	-	-	-	-	-	7
		平成28年度接種者数	-	-	-	-	-	-	-	-	7	2
		平成29年度接種者数	-	-	-	-	-	-	-	6	3	0
		平成30年度接種者数	-	-	-	-	-	-	6	1	0	0
		令和元年度接種者数	-	-	-	-	-	4	1	0	0	0
		令和2年度接種者数	-	-	-	-	8	0	0	0	0	0
		令和3年度接種者数	-	-	-	3	0	0	0	0	0	0
		令和4年度接種者数	-	-	8	1	0	0	0	0	0	0
		令和5年度接種者数	0	2	0	0	0	0	0	0	0	0
		接種完了率	-	100.0%	100.0%	80.0%	100.0%	57.1%	87.5%	100.0%	90.9%	100.0%
坂戸	坂戸市	対象人口	-	421	459	484	540	546	598	606	713	690
		接種者合計	0	393	468	484	540	555	611	610	716	702
		平成27年度接種者数	-	-	-	-	-	-	-	-	-	615
		平成28年度接種者数	-	-	-	-	-	-	-	-	619	84
		平成29年度接種者数	-	-	-	-	-	-	-	523	96	2
		平成30年度接種者数	-	-	-	-	-	-	534	85	1	1
		令和元年度接種者数	-	-	-	-	-	491	77	1	0	0
		令和2年度接種者数	-	-	-	-	482	64	0	1	0	0
		令和3年度接種者数	-	-	-	415	57	0	0	0	0	0
		令和4年度接種者数	-	-	408	67	0	0	0	0	0	0
		令和5年度接種者数	0	393	60	2	1	0	0	0	0	0
		接種完了率	-	93.3%	102.0%	100.0%	100.0%	101.6%	102.2%	100.7%	100.4%	101.7%
坂戸	鶴ヶ島市	対象人口	-	406	372	431	402	442	441	491	486	499
		接種者合計	0	385	379	432	418	460	449	513	514	514
		平成27年度接種者数	-	-	-	-	-	-	-	-	-	441
		平成28年度接種者数	-	-	-	-	-	-	-	-	448	72
		平成29年度接種者数	-	-	-	-	-	-	-	453	66	1
		平成30年度接種者数	-	-	-	-	-	-	394	60	0	0
		令和元年度接種者数	-	-	-	-	-	398	54	0	0	0
		令和2年度接種者数	-	-	-	-	366	62	1	0	0	0
		令和3年度接種者数	-	-	-	364	52	0	0	0	0	0
		令和4年度接種者数	-	-	333	67	0	0	0	0	0	0
		令和5年度接種者数	0	385	46	1	0	0	0	0	0	0
		接種完了率	-	94.8%	101.9%	100.2%	104.0%	104.1%	101.8%	104.5%	105.8%	103.0%
坂戸	毛呂山町	対象人口	-	103	103	115	111	120	124	141	161	179
		接種者合計	0	90	101	118	107	110	114	142	155	188
		平成27年度接種者数	-	-	-	-	-	-	-	-	-	161
		平成28年度接種者数	-	-	-	-	-	-	-	-	140	26
		平成29年度接種者数	-	-	-	-	-	-	-	121	14	1
		平成30年度接種者数	-	-	-	-	-	-	107	21	1	0
		令和元年度接種者数	-	-	-	-	-	98	7	0	0	0
		令和2年度接種者数	-	-	-	-	91	12	0	0	0	0
		令和3年度接種者数	-	-	-	110	16	0	0	0	0	0
		令和4年度接種者数	-	-	92	8	0	0	0	0	0	0
		令和5年度接種者数	0	90	9	0	0	0	0	0	0	0
		接種完了率	-	87.4%	98.1%	102.6%	96.4%	91.7%	91.9%	100.7%	96.3%	105.0%
坂戸	越生町	対象人口	-	38	29	41	47	36	42	38	52	45
		接種者合計	0	38	29	39	45	38	42	36	52	44
		平成27年度接種者数	-	-	-	-	-	-	-	-	-	37
		平成28年度接種者数	-	-	-	-	-	-	-	-	42	7
		平成29年度接種者数	-	-	-	-	-	-	-	34	9	0
		平成30年度接種者数	-	-	-	-	-	-	36	2	1	0
		令和元年度接種者数	-	-	-	-	-	32	6	0	0	0
		令和2年度接種者数	-	-	-	-	44	6	0	0	0	0
		令和3年度接種者数	-	-	-	32	1	0	0	0	0	0
		令和4年度接種者数	-	-	24	7	0	0	0	0	0	0
		令和5年度接種者数	0	38	5	0	0	0	0	0	0	0
		接種完了率	-	100.0%	100.0%	95.1%	95.7%	105.6%	100.0%	94.7%	100.0%	97.8%

【DPT-IPV 1期初回2回目】

平成27-28年度の接種者数は、DPTとDPT-IPVの合算
平成29年度以降の接種者数は、DPT-IPVのみを使用

保健所	市町村	項目	令和6年生	令和5年生	令和4年生	令和3年生	令和2年生	令和元年生	平成30年生	平成29年生	平成28年生	平成27年生	
坂戸	鳩山町	対象人口	-	37	29	51	34	40	40	53	43	51	
		接種者合計	0	30	30	49	33	40	35	57	43	47	
		平成27年度接種者数	-	-	-	-	-	-	-	-	-	-	36
		平成28年度接種者数	-	-	-	-	-	-	-	-	-	-	11
		平成29年度接種者数	-	-	-	-	-	-	-	-	50	0	0
		平成30年度接種者数	-	-	-	-	-	-	-	29	7	1	0
		令和元年度接種者数	-	-	-	-	-	-	37	6	0	0	0
		令和2年度接種者数	-	-	-	-	-	30	3	0	0	0	0
		令和3年度接種者数	-	-	-	49	2	0	0	0	0	0	0
		令和4年度接種者数	-	-	23	0	1	0	0	0	0	0	0
		令和5年度接種者数	0	30	7	0	0	0	0	0	0	0	0
接種完了率	-	81.1%	103.4%	96.1%	97.1%	100.0%	87.5%	107.5%	100.0%	92.2%			
所沢市	所沢市	対象人口	-	1,916	2,025	2,150	2,188	2,109	2,283	2,497	2,539	2,637	
		接種者合計	1	1,852	2,047	2,171	2,194	2,134	2,288	2,531	2,578	2,700	
		平成27年度接種者数	-	-	-	-	-	-	-	-	-	-	2,323
		平成28年度接種者数	-	-	-	-	-	-	-	-	-	2,245	362
		平成29年度接種者数	-	-	-	-	-	-	-	2,183	323	7	3
		平成30年度接種者数	-	-	-	-	-	-	-	2,011	341	6	7
		令和元年度接種者数	-	-	-	-	-	-	1,875	274	5	2	1
		令和2年度接種者数	-	-	-	-	1,954	258	2	2	1	1	2
		令和3年度接種者数	-	-	-	1,907	240	1	0	0	0	0	1
		令和4年度接種者数	-	-	1,821	263	0	0	0	0	0	1	1
		令和5年度接種者数	1	1,852	226	1	0	0	0	0	0	0	0
接種完了率	-	96.7%	101.1%	101.0%	100.3%	101.2%	100.2%	101.4%	101.5%	102.4%			
飯能市	飯能市	対象人口	-	370	379	369	426	440	465	468	460	514	
		接種者合計	0	333	375	367	448	435	474	469	452	507	
		平成27年度接種者数	-	-	-	-	-	-	-	-	-	-	403
		平成28年度接種者数	-	-	-	-	-	-	-	-	-	382	97
		平成29年度接種者数	-	-	-	-	-	-	-	410	66	3	3
		平成30年度接種者数	-	-	-	-	-	-	-	399	57	2	2
		令和元年度接種者数	-	-	-	-	-	360	74	1	2	0	1
		令和2年度接種者数	-	-	-	-	396	75	1	0	0	0	1
		令和3年度接種者数	-	-	-	321	52	0	0	0	0	0	1
		令和4年度接種者数	-	-	325	46	0	0	0	0	0	0	0
		令和5年度接種者数	0	333	50	0	0	0	0	0	1	0	0
接種完了率	-	90.0%	98.9%	99.5%	105.2%	98.9%	101.9%	100.2%	98.3%	98.6%			
狭山	狭山市	対象人口	-	756	782	834	795	826	926	947	968	939	
		接種者合計	0	728	794	841	816	846	929	961	981	966	
		平成27年度接種者数	-	-	-	-	-	-	-	-	-	-	809
		平成28年度接種者数	-	-	-	-	-	-	-	-	827	145	3
		平成29年度接種者数	-	-	-	-	-	-	-	812	147	3	5
		平成30年度接種者数	-	-	-	-	-	-	-	803	147	3	3
		令和元年度接種者数	-	-	-	-	-	717	121	2	3	3	3
		令和2年度接種者数	-	-	-	-	725	129	2	0	0	0	1
		令和3年度接種者数	-	-	-	740	89	3	0	0	1	0	0
		令和4年度接種者数	-	-	678	101	2	0	0	0	0	0	0
		令和5年度接種者数	0	728	116	0	0	0	0	0	0	0	0
接種完了率	-	96.3%	101.5%	100.8%	102.6%	102.4%	100.3%	101.5%	101.3%	102.9%			
入間市	入間市	対象人口	-	657	697	788	760	856	880	956	957	998	
		接種者合計	0	613	694	788	757	863	895	955	966	1,008	
		平成27年度接種者数	-	-	-	-	-	-	-	-	-	-	839
		平成28年度接種者数	-	-	-	-	-	-	-	-	-	829	163
		平成29年度接種者数	-	-	-	-	-	-	-	807	132	0	0
		平成30年度接種者数	-	-	-	-	-	-	-	768	146	3	3
		令和元年度接種者数	-	-	-	-	-	739	125	1	0	2	2
		令和2年度接種者数	-	-	-	-	671	124	1	0	2	0	0
		令和3年度接種者数	-	-	-	690	85	0	1	1	0	1	1
		令和4年度接種者数	-	-	605	96	1	0	0	0	0	0	0
		令和5年度接種者数	0	613	89	2	0	0	0	0	0	0	0
接種完了率	-	93.3%	99.6%	100.0%	99.8%	100.8%	101.7%	99.9%	100.9%	101.0%			
日高市	日高市	対象人口	-	221	220	262	263	245	266	303	317	356	
		接種者合計	0	207	215	268	264	253	265	302	307	355	
		平成27年度接種者数	-	-	-	-	-	-	-	-	-	-	288
		平成28年度接種者数	-	-	-	-	-	-	-	-	258	59	1
		平成29年度接種者数	-	-	-	-	-	-	-	261	48	1	2
		平成30年度接種者数	-	-	-	-	-	-	220	38	0	2	2
		令和元年度接種者数	-	-	-	-	-	210	44	1	0	2	2
		令和2年度接種者数	-	-	-	-	235	42	0	2	1	2	2
		令和3年度接種者数	-	-	-	236	29	1	0	0	0	0	0
		令和4年度接種者数	-	-	187	32	0	0	1	0	0	0	1
		令和5年度接種者数	0	207	28	0	0	0	0	0	0	0	0
接種完了率	-	93.7%	97.7%	102.3%	100.4%	103.3%	99.6%	99.7%	96.8%	99.7%			
加須	行田市	対象人口	-	392	376	365	383	397	427	443	452	535	
		接種者合計	0	377	374	358	386	394	435	455	460	532	
		平成27年度接種者数	-	-	-	-	-	-	-	-	-	-	420
		平成28年度接種者数	-	-	-	-	-	-	-	-	373	107	1
		平成29年度接種者数	-	-	-	-	-	-	-	368	83	1	2
		平成30年度接種者数	-	-	-	-	-	-	357	85	3	2	2
		令和元年度接種者数	-	-	-	-	-	338	76	2	1	1	1
		令和2年度接種者数	-	-	-	-	340	55	1	0	0	0	0
		令和3年度接種者数	-	-	-	304	46	1	0	0	0	0	1
		令和4年度接種者数	-	-	312	53	0	0	1	0	0	0	0
		令和5年度接種者数	0	377	62	1	0	0	0	0	0	0	0
接種完了率	-	96.2%	99.5%	98.1%	100.8%	99.2%	101.9%	102.7%	101.8%	99.4%			
加須市	加須市	対象人口	-	554	582	596	595	604	665	678	707	678	
		接種者合計	0	531	590	614	579	614	685	677	728	705	
		平成27年度接種者数	-	-	-	-	-	-	-	-	-	-	607
		平成28年度接種者数	-	-	-	-	-	-	-	-	631	94	3
		平成29年度接種者数	-	-	-	-	-	-	-	594	95	0	0
		平成30年度接種者数	-	-	-	-	-	-	586	82	1	0	0
		令和元年度接種者数	-	-	-	-	-	533	97	0	0	0	0
		令和2年度接種者数	-	-	-	-	517	81	0	1	0	0	1
		令和3年度接種者数	-	-	-	525	61	0	2	0	0	0	0
		令和4年度接種者数	-	-	515	89	1	0	0	0	1	0	0
		令和5年度接種者数	0	531	75	0	0	0	0	0	0	0	0
接種完了率	-	95.8%	101.4%	103.0%	97.3%	101.7%	103.0%	99.9%	103.0%	104.0%			

【DPT-IPV 1期初回2回目】

平成27-28年度の接種者数は、DPTとDPT-IPVの合算
平成29年度以降の接種者数は、DPT-IPVのみを使用

保健所	市町村	項目	令和6年生	令和5年生	令和4年生	令和3年生	令和2年生	令和元年生	平成30年生	平成29年生	平成28年生	平成27年生	
加須	羽生市	対象人口	-	272	262	294	280	283	353	369	344	356	
		接種者合計	0	243	284	319	295	280	351	381	358	357	
		平成27年度接種者数	-	-	-	-	-	-	-	-	-	-	302
		平成28年度接種者数	-	-	-	-	-	-	-	-	-	-	53
		平成29年度接種者数	-	-	-	-	-	-	-	-	327	38	0
		平成30年度接種者数	-	-	-	-	-	-	-	296	54	0	1
		令和元年度接種者数	-	-	-	-	-	-	235	54	0	0	0
		令和2年度接種者数	-	-	-	-	-	246	44	1	0	1	1
		令和3年度接種者数	-	-	-	269	49	0	0	0	0	0	0
		令和4年度接種者数	-	-	222	50	0	1	0	0	0	0	0
令和5年度接種者数	0	243	62	0	0	0	0	0	0	0	0		
接種完了率	-	89.3%	108.4%	108.5%	105.4%	98.9%	99.4%	103.3%	104.1%	100.3%	100.3%		
久喜市	久喜市	対象人口	-	716	769	816	869	830	901	975	924	972	
		接種者合計	2	672	783	819	885	839	916	993	935	974	
		平成27年度接種者数	-	-	-	-	-	-	-	-	-	-	799
		平成28年度接種者数	-	-	-	-	-	-	-	-	-	804	167
		平成29年度接種者数	-	-	-	-	-	-	-	841	127	4	2
		平成30年度接種者数	-	-	-	-	-	-	774	143	4	2	4
		令和元年度接種者数	-	-	-	-	-	-	722	141	6	0	1
		令和2年度接種者数	-	-	-	-	778	116	1	2	0	1	0
		令和3年度接種者数	-	-	-	702	107	1	0	1	0	0	1
		令和4年度接種者数	-	-	671	116	0	0	0	0	0	0	0
令和5年度接種者数	2	672	112	1	0	0	0	0	0	0	0		
接種完了率	-	93.9%	101.8%	100.4%	101.8%	101.1%	101.7%	101.8%	101.2%	100.2%	100.2%		
蓮田市	蓮田市	対象人口	-	324	366	321	359	355	390	439	420	416	
		接種者合計	0	319	359	333	367	369	385	440	426	415	
		平成27年度接種者数	-	-	-	-	-	-	-	-	-	-	350
		平成28年度接種者数	-	-	-	-	-	-	-	-	-	354	63
		平成29年度接種者数	-	-	-	-	-	-	-	363	71	1	1
		平成30年度接種者数	-	-	-	-	-	-	326	76	1	0	0
		令和元年度接種者数	-	-	-	-	-	-	308	59	0	0	0
		令和2年度接種者数	-	-	-	-	321	60	0	0	0	0	0
		令和3年度接種者数	-	-	-	284	46	0	0	0	0	0	0
		令和4年度接種者数	-	-	319	49	0	1	0	1	0	0	1
令和5年度接種者数	0	319	40	0	0	0	0	0	0	0	0		
接種完了率	-	98.5%	98.1%	103.7%	102.2%	103.9%	98.7%	100.2%	101.4%	99.8%	99.8%		
幸手	幸手市	対象人口	-	190	179	187	217	223	194	243	264	313	
		接種者合計	1	177	179	192	218	218	201	247	264	310	
		平成27年度接種者数	-	-	-	-	-	-	-	-	-	-	250
		平成28年度接種者数	-	-	-	-	-	-	-	-	214	58	1
		平成29年度接種者数	-	-	-	-	-	-	-	200	50	2	2
		平成30年度接種者数	-	-	-	-	-	-	157	47	0	0	0
		令和元年度接種者数	-	-	-	-	-	-	173	42	0	0	0
		令和2年度接種者数	-	-	-	-	181	44	2	0	0	0	0
		令和3年度接種者数	-	-	-	172	36	1	0	0	0	0	0
		令和4年度接種者数	-	-	162	20	1	0	0	0	0	0	0
令和5年度接種者数	1	177	17	0	0	0	0	0	0	0	0		
接種完了率	-	93.2%	100.0%	102.7%	100.5%	97.8%	103.6%	101.6%	100.0%	99.0%	99.0%		
白岡市	白岡市	対象人口	-	342	337	370	396	383	413	400	408	389	
		接種者合計	0	335	341	385	403	391	410	404	414	395	
		平成27年度接種者数	-	-	-	-	-	-	-	-	-	-	335
		平成28年度接種者数	-	-	-	-	-	-	-	-	-	372	58
		平成29年度接種者数	-	-	-	-	-	-	-	353	41	1	1
		平成30年度接種者数	-	-	-	-	-	-	355	50	0	0	0
		令和元年度接種者数	-	-	-	-	-	-	55	0	0	0	0
		令和2年度接種者数	-	-	-	-	367	40	0	1	1	1	1
		令和3年度接種者数	-	-	-	343	36	0	0	0	0	0	0
		令和4年度接種者数	-	-	300	42	0	0	0	0	0	0	0
令和5年度接種者数	0	335	41	0	0	0	0	0	0	0	0		
接種完了率	-	98.0%	101.2%	104.1%	101.8%	102.1%	99.3%	101.0%	101.5%	101.5%	101.5%		
宮代町	宮代町	対象人口	-	185	168	216	204	224	215	260	222	221	
		接種者合計	0	182	174	219	213	222	202	246	210	204	
		平成27年度接種者数	-	-	-	-	-	-	-	-	-	-	170
		平成28年度接種者数	-	-	-	-	-	-	-	-	-	182	34
		平成29年度接種者数	-	-	-	-	-	-	-	217	26	0	0
		平成30年度接種者数	-	-	-	-	-	-	175	29	1	0	0
		令和元年度接種者数	-	-	-	-	-	-	194	27	0	0	0
		令和2年度接種者数	-	-	-	-	191	28	0	0	1	0	0
		令和3年度接種者数	-	-	-	193	20	0	0	0	0	0	0
		令和4年度接種者数	-	-	155	25	1	0	0	0	0	0	0
令和5年度接種者数	0	182	19	1	1	0	0	0	0	0	0		
接種完了率	-	98.4%	103.6%	101.4%	104.4%	99.1%	94.0%	94.6%	94.6%	92.3%	92.3%		
杉戸町	杉戸町	対象人口	-	196	197	185	180	190	227	226	271	240	
		接種者合計	0	191	195	191	182	192	231	236	269	244	
		平成27年度接種者数	-	-	-	-	-	-	-	-	-	-	205
		平成28年度接種者数	-	-	-	-	-	-	-	-	-	234	34
		平成29年度接種者数	-	-	-	-	-	-	-	199	33	4	4
		平成30年度接種者数	-	-	-	-	-	-	207	35	0	0	0
		令和元年度接種者数	-	-	-	-	-	-	164	23	0	1	0
		令和2年度接種者数	-	-	-	-	154	27	0	1	0	0	0
		令和3年度接種者数	-	-	-	168	28	0	0	1	1	0	0
		令和4年度接種者数	-	-	170	23	0	0	0	0	0	0	0
令和5年度接種者数	0	191	25	0	0	1	1	0	0	0	1		
接種完了率	-	97.4%	99.0%	103.2%	101.1%	101.1%	101.8%	104.4%	99.3%	101.7%	101.7%		
熊谷	熊谷市	対象人口	-	923	999	1,085	1,121	1,156	1,211	1,260	1,370	1,474	
		接種者合計	0	902	1,061	1,167	1,197	1,227	1,297	1,283	1,378	1,523	
		平成27年度接種者数	-	-	-	-	-	-	-	-	-	-	1,318
		平成28年度接種者数	-	-	-	-	-	-	-	-	-	1,216	202
		平成29年度接種者数	-	-	-	-	-	-	-	1,080	162	1	1
		平成30年度接種者数	-	-	-	-	-	-	1,123	199	0	0	0
		令和元年度接種者数	-	-	-	-	-	-	1,058	171	1	0	0
		令和2年度接種者数	-	-	-	-	1,067	167	0	2	0	2	2
		令和3年度接種者数	-	-	-	1,005	128	0	2	0	0	0	0
		令和4年度接種者数	-	-	902	161	1	2	0	1	0	0	0
令和5年度接種者数	0	902	159	1	1	0	1	0	0	0	0		
接種完了率	-	97.7%	106.2%	107.6%	106.8%	106.1%	107.1%	101.8%	100.6%	103.3%	103.3%		

【DPT-IPV 1期初回2回目】

平成27-28年度の接種者数は、DPTとDPT-IPVの合算
平成29年度以降の接種者数は、DPT-IPVのみを使用

保健所	市町村	項目	令和6年生	令和5年生	令和4年生	令和3年生	令和2年生	令和元年生	平成30年生	平成29年生	平成28年生	平成27年生	
熊谷	深谷市	対象人口	-	784	760	864	890	846	958	1,024	1,039	1,018	
		接種者合計	0	736	758	871	891	865	966	1,047	1,068	991	
		平成27年度接種者数	-	-	-	-	-	-	-	-	-	-	870
		平成28年度接種者数	-	-	-	-	-	-	-	-	-	923	118
		平成29年度接種者数	-	-	-	-	-	-	-	910	143	0	0
		平成30年度接種者数	-	-	-	-	-	-	-	838	136	0	1
		令和元年度接種者数	-	-	-	-	-	-	764	126	0	0	1
		令和2年度接種者数	-	-	-	-	-	795	100	0	0	1	1
		令和3年度接種者数	-	-	-	767	96	1	1	0	0	1	0
		令和4年度接種者数	-	-	671	102	0	0	0	0	1	0	0
	令和5年度接種者数	0	736	87	2	0	0	0	1	0	0	0	
	接種完了率	-	93.9%	99.7%	100.8%	100.1%	102.2%	100.8%	102.2%	102.8%	102.8%	97.3%	
	寄居町	対象人口	-	159	160	142	191	160	187	210	225	207	
		接種者合計	0	153	160	135	202	162	191	214	222	209	
		平成27年度接種者数	-	-	-	-	-	-	-	-	-	-	179
		平成28年度接種者数	-	-	-	-	-	-	-	-	-	191	30
		平成29年度接種者数	-	-	-	-	-	-	-	185	30	0	0
		平成30年度接種者数	-	-	-	-	-	-	-	163	28	1	0
		令和元年度接種者数	-	-	-	-	-	-	140	28	0	0	0
		令和2年度接種者数	-	-	-	-	-	175	21	0	0	0	0
令和3年度接種者数		-	-	-	117	26	1	0	0	0	0	0	
令和4年度接種者数		-	-	144	18	1	0	0	0	1	0	0	
令和5年度接種者数	0	153	16	0	0	0	0	0	0	0	0		
接種完了率	-	96.2%	100.0%	95.1%	105.8%	101.3%	102.1%	101.9%	98.7%	101.0%			
本庄	本庄市	対象人口	-	397	391	475	407	493	530	501	523	534	
		接種者合計	0	374	385	492	417	510	536	502	554	560	
		平成27年度接種者数	-	-	-	-	-	-	-	-	-	-	479
		平成28年度接種者数	-	-	-	-	-	-	-	-	-	475	77
		平成29年度接種者数	-	-	-	-	-	-	-	450	76	2	0
		平成30年度接種者数	-	-	-	-	-	-	-	476	51	2	0
		令和元年度接種者数	-	-	-	-	-	-	431	60	1	0	1
		令和2年度接種者数	-	-	-	-	-	360	79	0	0	1	0
		令和3年度接種者数	-	-	-	421	56	0	0	0	0	0	0
		令和4年度接種者数	-	-	337	71	1	0	0	0	0	0	1
	令和5年度接種者数	0	374	48	0	0	0	0	0	0	0	0	
	接種完了率	-	94.2%	98.5%	103.6%	102.5%	103.4%	101.1%	100.2%	105.9%	104.9%		
	美里町	対象人口	-	49	58	46	41	52	67	64	60	75	
		接種者合計	0	50	59	46	42	55	74	69	62	77	
		平成27年度接種者数	-	-	-	-	-	-	-	-	-	-	64
		平成28年度接種者数	-	-	-	-	-	-	-	-	55	13	0
		平成29年度接種者数	-	-	-	-	-	-	-	62	7	0	0
		平成30年度接種者数	-	-	-	-	-	-	-	59	7	0	0
		令和元年度接種者数	-	-	-	-	-	-	46	15	0	0	0
		令和2年度接種者数	-	-	-	-	37	9	0	0	0	0	0
令和3年度接種者数		-	-	-	41	5	0	0	0	0	0	0	
令和4年度接種者数		-	-	51	5	0	0	0	0	0	0	0	
令和5年度接種者数	0	50	8	0	0	0	0	0	0	0	0		
接種完了率	-	102.0%	101.7%	100.0%	102.4%	105.8%	110.4%	107.8%	103.3%	102.7%			
神川町	対象人口	-	44	44	48	53	56	61	79	91	76		
	接種者合計	0	40	44	49	52	60	62	78	89	73		
	平成27年度接種者数	-	-	-	-	-	-	-	-	-	-	64	
	平成28年度接種者数	-	-	-	-	-	-	-	-	74	8	0	
	平成29年度接種者数	-	-	-	-	-	-	-	68	15	1	0	
	平成30年度接種者数	-	-	-	-	-	-	-	50	10	0	0	
	令和元年度接種者数	-	-	-	-	-	-	45	12	0	0	0	
	令和2年度接種者数	-	-	-	-	44	15	0	0	0	0	0	
	令和3年度接種者数	-	-	-	37	8	0	0	0	0	0	0	
	令和4年度接種者数	-	-	40	12	0	0	0	0	0	0	0	
令和5年度接種者数	0	40	4	0	0	0	0	0	0	0	0		
接種完了率	-	90.9%	100.0%	102.1%	98.1%	107.1%	101.6%	98.7%	97.8%	96.1%			
上里町	対象人口	-	144	150	169	186	172	186	189	196	218		
	接種者合計	0	138	153	170	182	182	188	184	201	215		
	平成27年度接種者数	-	-	-	-	-	-	-	-	-	-	187	
	平成28年度接種者数	-	-	-	-	-	-	-	-	172	24	0	
	平成29年度接種者数	-	-	-	-	-	-	-	155	28	2	0	
	平成30年度接種者数	-	-	-	-	-	-	-	166	27	1	0	
	令和元年度接種者数	-	-	-	-	-	159	22	0	0	1	0	
	令和2年度接種者数	-	-	-	-	167	23	0	1	0	1	0	
	令和3年度接種者数	-	-	-	147	14	0	0	1	0	0	0	
	令和4年度接種者数	-	-	132	22	1	0	0	0	0	0	0	
令和5年度接種者数	0	138	21	1	0	0	0	0	0	0	0		
接種完了率	-	95.8%	102.0%	100.6%	97.8%	105.8%	101.1%	97.4%	102.6%	98.6%			
秩父	秩父市	対象人口	-	274	258	287	336	311	364	364	392	434	
		接種者合計	0	254	263	289	341	317	373	379	409	434	
		平成27年度接種者数	-	-	-	-	-	-	-	-	-	-	368
		平成28年度接種者数	-	-	-	-	-	-	-	-	350	63	2
		平成29年度接種者数	-	-	-	-	-	-	-	324	59	0	0
		平成30年度接種者数	-	-	-	-	-	-	-	329	54	0	1
		令和元年度接種者数	-	-	-	-	-	269	43	0	0	0	0
		令和2年度接種者数	-	-	-	-	297	48	0	0	0	0	0
		令和3年度接種者数	-	-	-	250	44	0	1	0	0	0	0
		令和4年度接種者数	-	-	233	39	0	0	0	1	0	0	0
	令和5年度接種者数	0	254	30	0	0	0	0	0	0	0	0	
	接種完了率	-	92.7%	101.9%	100.7%	101.5%	101.9%	102.5%	104.1%	104.3%	100.0%		
	横瀬町	対象人口	-	37	36	41	33	48	44	63	60	45	
		接種者合計	0	36	36	46	35	49	45	61	63	47	
		平成27年度接種者数	-	-	-	-	-	-	-	-	-	-	43
		平成28年度接種者数	-	-	-	-	-	-	-	-	52	4	0
		平成29年度接種者数	-	-	-	-	-	-	-	55	10	0	0
		平成30年度接種者数	-	-	-	-	-	-	-	37	6	0	0
		令和元年度接種者数	-	-	-	-	-	40	8	0	1	0	0
		令和2年度接種者数	-	-	-	-	31	9	0	0	0	0	0
令和3年度接種者数		-	-	-	39	4	0	0	0	0	0	0	
令和4年度接種者数		-	-	30	7	0	0	0	0	0	0	0	
令和5年度接種者数	0	36	6	0	0	0	0	0	0	0	0		
接種完了率	-	97.3%	100.0%	112.2%	106.1%	102.1%	102.3%	96.8%	105.0%	104.4%			

【DPT-IPV 1期初回2回目】

平成27-28年度の接種者数は、DPTとDPT-IPVの合算
平成29年度以降の接種者数は、DPT-IPVのみを使用

保健所	市町村	項目	令和6年生	令和5年生	令和4年生	令和3年生	令和2年生	令和元年生	平成30年生	平成29年生	平成28年生	平成27年生		
皆野町		対象人口		28	34	35	49	34	45	53	51	50		
		接種者合計	0	28	35	36	53	33	46	55	52	55		
		平成27年度接種者数	-	-	-	-	-	-	-	-	-	-	43	
		平成28年度接種者数	-	-	-	-	-	-	-	-	-	-	11	
		平成29年度接種者数	-	-	-	-	-	-	-	-	47	5	1	
		平成30年度接種者数	-	-	-	-	-	-	-	39	8	0	0	
		令和元年度接種者数	-	-	-	-	-	-	28	7	0	0	0	
		令和2年度接種者数	-	-	-	-	-	45	5	0	0	0	0	
		令和3年度接種者数	-	-	-	28	8	0	0	0	0	0	0	
		令和4年度接種者数	-	-	34	8	0	0	0	0	0	0	0	
		令和5年度接種者数	0	28	1	0	0	0	0	0	0	0	0	
		接種完了率	-	100.0%	102.9%	102.9%	108.2%	97.1%	102.2%	103.8%	102.0%	110.0%		
		秩父 長瀬町		対象人口		15	13	31	25	16	25	23	30	35
				接種者合計	0	15	13	29	24	19	28	22	32	33
				平成27年度接種者数	-	-	-	-	-	-	-	-	-	-
平成28年度接種者数	-			-	-	-	-	-	-	-	-	25	7	
平成29年度接種者数	-			-	-	-	-	-	-	20	4	0	0	
平成30年度接種者数	-			-	-	-	-	-	-	24	2	2	0	
令和元年度接種者数	-			-	-	-	-	-	3	0	0	0	0	
令和2年度接種者数	-			-	-	-	21	0	1	0	0	0	0	
令和3年度接種者数	-			-	-	28	3	0	0	0	0	1	0	
令和4年度接種者数	-			-	13	0	0	0	0	0	0	0	0	
令和5年度接種者数	0			15	0	1	0	0	0	0	0	0	0	
接種完了率	-			100.0%	100.0%	93.5%	96.0%	118.8%	112.0%	95.7%	106.7%	94.3%		
小鹿野町				対象人口		19	26	27	37	32	35	47	42	45
				接種者合計	0	20	25	24	37	32	35	47	39	44
				平成27年度接種者数	-	-	-	-	-	-	-	-	-	-
		平成28年度接種者数	-	-	-	-	-	-	-	-	-	34	3	
		平成29年度接種者数	-	-	-	-	-	-	-	42	5	1	1	
		平成30年度接種者数	-	-	-	-	-	-	-	30	5	0	0	
		令和元年度接種者数	-	-	-	-	-	28	5	0	0	0	0	
		令和2年度接種者数	-	-	-	-	33	4	0	0	0	0	0	
		令和3年度接種者数	-	-	-	21	4	0	0	0	0	0	0	
		令和4年度接種者数	-	-	22	3	0	0	0	0	0	0	0	
		令和5年度接種者数	0	20	3	0	0	0	0	0	0	0	0	
		接種完了率	-	105.3%	96.2%	88.9%	100.0%	100.0%	100.0%	100.0%	100.0%	92.9%	97.8%	
		さいたま市	さいたま市	対象人口		9,479	9,748	9,851	10,113	10,233	10,302	10,564	10,623	10,728
				接種者合計	2	9,131	9,835	9,987	10,213	10,352	10,399	10,710	10,761	10,841
				平成27年度接種者数	-	-	-	-	-	-	-	-	-	-
平成28年度接種者数	-			-	-	-	-	-	-	-	9,301	1,490	15	
平成29年度接種者数	-			-	-	-	-	-	-	8,965	1,474	16	6	
平成30年度接種者数	-			-	-	-	-	-	-	1,414	14	11	5	
令和元年度接種者数	-			-	-	-	9,031	1,357	14	6	5	4	4	
令和2年度接種者数	-			-	-	8,780	1,173	7	4	4	4	4	2	
令和3年度接種者数	-			-	8,603	1,203	7	1	2	0	4	0	0	
令和4年度接種者数	-			-	1,232	4	2	1	0	3	0	0	0	
令和5年度接種者数	2			9,131	2	0	0	0	0	0	0	0	0	
接種完了率	-			96.3%	100.9%	101.4%	101.0%	101.2%	100.9%	101.4%	101.3%	101.1%		
川越市	川越市			対象人口		2,053	2,121	2,169	2,318	2,336	2,491	2,647	2,723	2,658
				接種者合計	0	1,983	2,145	2,178	2,358	2,352	2,485	2,690	2,730	2,692
				平成27年度接種者数	-	-	-	-	-	-	-	-	-	-
		平成28年度接種者数	-	-	-	-	-	-	-	-	2,407	324	2	
		平成29年度接種者数	-	-	-	-	-	-	-	2,348	311	4	2	
		平成30年度接種者数	-	-	-	-	-	-	-	2,169	339	4	0	
		令和元年度接種者数	-	-	-	-	-	2,073	314	1	4	2	2	
		令和2年度接種者数	-	-	-	-	2,080	273	0	0	2	1	1	
		令和3年度接種者数	-	-	-	1,923	274	5	0	2	2	1	1	
		令和4年度接種者数	-	-	1,876	254	3	1	0	0	0	0	0	
		令和5年度接種者数	0	1,983	269	1	1	0	1	0	0	0	0	
		接種完了率	-	96.6%	101.1%	100.4%	101.7%	100.7%	99.8%	101.6%	100.3%	101.3%		
		越谷市	越谷市	対象人口		2,085	2,258	2,373	2,416	2,495	2,633	2,706	2,816	2,731
				接種者合計	0	2,024	2,268	2,327	2,411	2,520	2,666	2,739	2,854	2,744
				平成27年度接種者数	-	-	-	-	-	-	-	-	-	-
平成28年度接種者数	-			-	-	-	-	-	-	-	2,405	433	4	
平成29年度接種者数	-			-	-	-	-	-	-	2,302	443	3	3	
平成30年度接種者数	-			-	-	-	-	-	2,275	436	3	4	4	
令和元年度接種者数	-			-	-	-	-	2,144	387	0	2	1	1	
令和2年度接種者数	-			-	-	-	2,147	373	4	0	0	0	0	
令和3年度接種者数	-			-	-	2,030	264	1	0	1	0	1	1	
令和4年度接種者数	-			-	1,972	295	0	1	0	0	1	0	0	
令和5年度接種者数	0			2,024	296	2	0	1	0	0	0	0	0	
接種完了率	-			97.1%	100.4%	98.1%	99.8%	101.0%	101.3%	101.2%	101.3%	100.5%		
川口市	川口市			対象人口		3,808	3,857	3,934	4,302	4,567	4,679	4,850	5,037	5,188
				接種者合計	0	3,723	3,918	4,049	4,430	4,633	4,720	4,882	5,067	5,289
				平成27年度接種者数	-	-	-	-	-	-	-	-	-	-
		平成28年度接種者数	-	-	-	-	-	-	-	-	4,383	714	8	
		平成29年度接種者数	-	-	-	-	-	-	-	4,151	663	8	8	
		平成30年度接種者数	-	-	-	-	-	-	-	4,080	719	10	5	
		令和元年度接種者数	-	-	-	-	-	4,012	633	4	6	0	0	
		令和2年度接種者数	-	-	-	-	3,864	612	4	2	1	5	5	
		令和3年度接種者数	-	-	-	3,535	562	3	2	4	2	1	1	
		令和4年度接種者数	-	-	3,437	507	4	1	2	2	2	0	0	
		令和5年度接種者数	0	3,723	481	7	3	2	0	0	0	0	0	
		接種完了率	-	97.8%	101.6%	102.9%	103.0%	101.4%	100.9%	100.7%	100.6%	101.9%		
		埼玉県		対象人口		43,379	44,534	46,630	48,464	49,327	52,054	53,825	55,199	56,342
				接種者合計	8	41,729	44,930	47,073	49,176	50,139	52,634	54,386	55,824	57,024
				平成27年度接種者数	-	-	-	-	-	-	-	-	-	-
平成28年度接種者数	-			-	-	-	-	-	-	-	48,136	8,129	109	
平成29年度接種者数	-			-	-	-	-	-	-	46,553	7,468	114	57	
平成30年度接種者数	-			-	-	-	-	-	45,364	7,705	61	45	30	
令和元年度接種者数	-			-	-	-	-	43,282	7,164	63	31	27	35	
令和2年度接種者数	-			-	-	-	43,354	6,800	31	24	22	20	17	
令和3年度接種者数	-			-	-	41,165	5,777	31	17	12	8	11	6	
令和4年度接種者数	-			-	39,192	5,872	31	17	12	8	11	6	1	
令和5年度接種者数	8			41,729	5,738	36	14	9	7	6	3	3	1	
接種完了率	-			96.2%	100.9%	101.0%	101.5%	101.6%	101.1%	101.0%	101.1%	101.2%		

【DPT-IPV 1期初回3回目】

平成27-28年度の接種者数は、DPTとDPT-IPVの合算
平成29年度以降の接種者数は、DPT-IPVのみを使用

保健所	市町村	項目	令和6年生	令和5年生	令和4年生	令和3年生	令和2年生	令和元年生	平成30年生	平成29年生	平成28年生	平成27年生	
南部	蕨市	対象人口	-	469	453	475	545	549	546	577	599	602	
		接種者合計	0	433	479	491	563	555	552	560	582	589	
		平成27年度接種者数	-	-	-	-	-	-	-	-	-	-	439
		平成28年度接種者数	-	-	-	-	-	-	-	-	-	434	142
		平成29年度接種者数	-	-	-	-	-	-	-	428	145	4	1
		平成30年度接種者数	-	-	-	-	-	-	-	429	130	1	1
		令和元年度接種者数	-	-	-	-	-	-	422	123	1	0	2
		令和2年度接種者数	-	-	-	-	438	131	0	0	1	1	1
		令和3年度接種者数	-	-	-	371	125	1	0	0	0	0	0
	令和4年度接種者数	-	-	391	120	0	1	0	0	0	1	0	
	令和5年度接種者数	0	433	88	0	0	0	0	0	0	0	0	
	接種完了率	-	92.3%	105.7%	103.4%	103.3%	101.1%	101.1%	97.1%	97.2%	97.8%		
	戸田市	対象人口	-	1,078	1,074	1,166	1,263	1,297	1,390	1,414	1,548	1,572	
		接種者合計	0	931	1,087	1,181	1,286	1,309	1,382	1,441	1,578	1,554	
		平成27年度接種者数	-	-	-	-	-	-	-	-	-	-	1,203
		平成28年度接種者数	-	-	-	-	-	-	-	-	-	1,229	344
		平成29年度接種者数	-	-	-	-	-	-	-	1,100	344	2	2
		平成30年度接種者数	-	-	-	-	-	-	1,047	337	2	3	3
令和元年度接種者数		-	-	-	-	-	1,017	329	1	1	1	1	
令和2年度接種者数		-	-	-	-	1,026	291	3	2	1	1	1	
令和3年度接種者数		-	-	-	906	259	0	0	0	0	0	0	
令和4年度接種者数	-	-	834	272	1	1	2	0	0	0	0		
令和5年度接種者数	0	931	253	3	0	0	1	1	1	1	0		
接種完了率	-	86.4%	101.2%	101.3%	101.8%	100.9%	99.4%	101.9%	101.9%	101.9%	98.9%		
朝霞	朝霞市	対象人口	-	1,089	1,201	1,191	1,281	1,322	1,354	1,296	1,366	1,335	
		接種者合計	0	980	1,160	1,178	1,295	1,354	1,375	1,337	1,373	1,369	
		平成27年度接種者数	-	-	-	-	-	-	-	-	-	-	1,038
		平成28年度接種者数	-	-	-	-	-	-	-	-	-	1,065	319
		平成29年度接種者数	-	-	-	-	-	-	-	1,048	302	8	8
		平成30年度接種者数	-	-	-	-	-	-	1,072	278	2	2	2
		令和元年度接種者数	-	-	-	-	-	1,038	298	5	3	2	2
		令和2年度接種者数	-	-	-	-	1,049	315	5	1	0	0	0
		令和3年度接種者数	-	-	-	958	245	0	0	2	0	0	0
	令和4年度接種者数	-	-	930	218	1	0	2	1	1	0	0	
	令和5年度接種者数	0	980	230	2	0	0	0	1	0	0	0	
	接種完了率	-	90.0%	96.6%	98.9%	101.1%	102.4%	101.6%	103.2%	100.5%	102.5%		
	志木市	対象人口	-	467	510	515	574	642	672	683	703	671	
		接種者合計	0	412	505	517	533	640	707	695	712	672	
		平成27年度接種者数	-	-	-	-	-	-	-	-	-	-	515
		平成28年度接種者数	-	-	-	-	-	-	-	-	543	150	150
		平成29年度接種者数	-	-	-	-	-	-	-	521	161	5	5
		平成30年度接種者数	-	-	-	-	-	-	536	172	7	1	1
令和元年度接種者数		-	-	-	-	-	507	144	2	0	0	0	
令和2年度接種者数		-	-	-	-	403	132	27	0	1	0	0	
令和3年度接種者数		-	-	-	416	128	1	0	0	0	0	1	
令和4年度接種者数	-	-	387	101	2	0	0	0	0	0	0		
令和5年度接種者数	0	412	118	0	0	0	0	0	0	0	0		
接種完了率	-	88.2%	99.0%	100.4%	92.9%	99.7%	105.2%	101.8%	101.3%	101.3%	100.1%		
和光市	対象人口	-	598	666	678	755	806	805	822	854	835		
	接種者合計	0	520	682	697	761	836	812	837	862	845		
	平成27年度接種者数	-	-	-	-	-	-	-	-	-	-	642	
	平成28年度接種者数	-	-	-	-	-	-	-	-	651	198	198	
	平成29年度接種者数	-	-	-	-	-	-	-	634	207	2	2	
	平成30年度接種者数	-	-	-	-	-	-	619	200	3	1	1	
	令和元年度接種者数	-	-	-	-	-	626	190	1	0	1	1	
	令和2年度接種者数	-	-	-	-	614	207	2	2	0	1	1	
	令和3年度接種者数	-	-	-	547	147	3	1	0	1	0	0	
令和4年度接種者数	-	-	510	150	0	0	0	0	0	0	0		
令和5年度接種者数	0	520	172	0	0	0	0	0	0	0	0		
接種完了率	-	87.0%	102.4%	102.8%	100.8%	103.7%	100.9%	101.8%	100.9%	101.2%			
新座市	対象人口	-	1,036	941	1,064	1,042	1,093	1,226	1,221	1,308	1,369		
	接種者合計	0	861	958	1,068	1,056	1,119	1,233	1,240	1,308	1,357		
	平成27年度接種者数	-	-	-	-	-	-	-	-	-	-	997	
	平成28年度接種者数	-	-	-	-	-	-	-	-	995	346	346	
	平成29年度接種者数	-	-	-	-	-	-	-	914	305	8	8	
	平成30年度接種者数	-	-	-	-	-	-	947	321	5	2	2	
	令和元年度接種者数	-	-	-	-	-	851	274	2	1	2	2	
	令和2年度接種者数	-	-	-	-	836	267	10	1	1	0	0	
	令和3年度接種者数	-	-	-	835	218	0	1	2	0	1	1	
令和4年度接種者数	-	-	726	231	2	1	0	1	1	1	1		
令和5年度接種者数	0	861	232	2	0	0	0	0	0	0	0		
接種完了率	-	83.1%	101.8%	100.4%	101.3%	102.4%	100.6%	101.6%	100.0%	99.1%			
富士見市	対象人口	-	799	766	772	824	788	871	914	931	976		
	接種者合計	0	701	760	779	847	804	886	905	949	995		
	平成27年度接種者数	-	-	-	-	-	-	-	-	-	-	755	
	平成28年度接種者数	-	-	-	-	-	-	-	-	695	235	235	
	平成29年度接種者数	-	-	-	-	-	-	-	669	250	2	2	
	平成30年度接種者数	-	-	-	-	-	-	662	228	2	0	0	
	令和元年度接種者数	-	-	-	-	-	631	214	4	1	1	1	
	令和2年度接種者数	-	-	-	-	665	172	6	2	0	1	1	
	令和3年度接種者数	-	-	-	587	180	1	3	1	0	1	1	
令和4年度接種者数	-	-	601	191	0	0	1	0	1	0	0		
令和5年度接種者数	0	701	159	1	2	0	0	1	0	0	0		
接種完了率	-	87.7%	99.2%	100.9%	102.8%	102.0%	101.7%	99.0%	101.9%	101.9%			
ふじみ野市	対象人口	-	653	651	655	764	714	838	872	916	958		
	接種者合計	0	555	648	670	784	731	853	870	916	990		
	平成27年度接種者数	-	-	-	-	-	-	-	-	-	-	736	
	平成28年度接種者数	-	-	-	-	-	-	-	-	719	250	250	
	平成29年度接種者数	-	-	-	-	-	-	-	670	193	1	1	
	平成30年度接種者数	-	-	-	-	-	-	664	193	4	3	3	
	令和元年度接種者数	-	-	-	-	-	548	183	5	0	0	0	
	令和2年度接種者数	-	-	-	-	609	183	5	1	0	0	0	
	令和3年度接種者数	-	-	-	521	174	0	0	0	0	0	0	
令和4年度接種者数	-	-	517	147	1	0	0	0	0	0	0		
令和5年度接種者数	0	555	131	2	0	0	1	1	0	0	0		
接種完了率	-	85.0%	99.5%	102.3%	102.6%	102.4%	101.8%	99.8%	100.0%	103.3%			

【DPT-IPV 1期初回3回目】

平成27-28年度の接種者数は、DPTとDPT-IPVの合算
平成29年度以降の接種者数は、DPT-IPVのみを使用

保健所	市町村	項目	令和6年生	令和5年生	令和4年生	令和3年生	令和2年生	令和元年生	平成30年生	平成29年生	平成28年生	平成27年生	
朝霞	三芳町	対象人口	-	169	157	198	213	196	222	199	223	241	
		接種者合計	0	144	156	193	220	204	227	200	235	232	
		平成27年度接種者数	-	-	-	-	-	-	-	-	-	-	175
		平成28年度接種者数	-	-	-	-	-	-	-	-	-	173	55
		平成29年度接種者数	-	-	-	-	-	-	-	151	58	1	1
		平成30年度接種者数	-	-	-	-	-	-	177	48	3	1	1
		令和元年度接種者数	-	-	-	-	-	-	145	47	1	0	0
		令和2年度接種者数	-	-	-	-	167	59	1	0	1	0	0
		令和3年度接種者数	-	-	-	149	53	0	1	0	0	0	0
		令和4年度接種者数	-	-	127	43	0	0	0	0	0	0	0
		令和5年度接種者数	0	144	29	1	0	0	1	0	0	0	0
		接種完了率	-	85.2%	99.4%	97.5%	103.3%	104.1%	102.3%	100.5%	105.4%	96.3%	
春日部	春日部市	対象人口	-	1,154	1,191	1,233	1,264	1,281	1,347	1,419	1,443	1,524	
		接種者合計	0	975	1,191	1,256	1,273	1,286	1,378	1,451	1,443	1,542	
		平成27年度接種者数	-	-	-	-	-	-	-	-	-	-	1,122
		平成28年度接種者数	-	-	-	-	-	-	-	-	-	1,063	415
		平成29年度接種者数	-	-	-	-	-	-	-	1,047	371	7	4
		平成30年度接種者数	-	-	-	-	-	-	1,011	395	5	2	1
		令和元年度接種者数	-	-	-	-	-	934	362	1	0	0	0
		令和2年度接種者数	-	-	-	-	970	345	1	1	0	0	0
		令和3年度接種者数	-	-	-	964	302	5	3	2	0	0	0
		令和4年度接種者数	-	-	887	290	1	1	0	0	0	0	0
		令和5年度接種者数	0	975	304	2	0	1	0	1	0	0	0
		接種完了率	-	84.5%	100.0%	101.9%	100.7%	100.4%	102.3%	102.3%	100.0%	101.2%	
春日部	松伏町	対象人口	-	108	128	103	130	108	152	136	196	152	
		接種者合計	0	89	127	105	134	104	161	143	200	155	
		平成27年度接種者数	-	-	-	-	-	-	-	-	-	-	121
		平成28年度接種者数	-	-	-	-	-	-	-	-	-	151	33
		平成29年度接種者数	-	-	-	-	-	-	-	109	43	0	0
		平成30年度接種者数	-	-	-	-	-	-	125	33	4	0	0
		令和元年度接種者数	-	-	-	-	-	77	35	1	1	0	0
		令和2年度接種者数	-	-	-	-	111	27	1	0	1	1	1
		令和3年度接種者数	-	-	-	88	23	0	0	0	0	0	0
		令和4年度接種者数	-	-	95	16	0	0	0	0	0	0	0
		令和5年度接種者数	0	89	32	1	0	0	0	0	0	0	0
		接種完了率	-	82.4%	99.2%	101.9%	103.1%	96.3%	105.9%	105.1%	102.0%	102.0%	
草加	草加市	対象人口	-	1,487	1,448	1,612	1,500	1,589	1,763	1,749	1,772	1,842	
		接種者合計	0	1,256	1,473	1,456	1,513	1,605	1,787	1,622	1,790	1,905	
		平成27年度接種者数	-	-	-	-	-	-	-	-	-	-	1,437
		平成28年度接種者数	-	-	-	-	-	-	-	-	-	1,382	459
		平成29年度接種者数	-	-	-	-	-	-	-	1,177	394	3	3
		平成30年度接種者数	-	-	-	-	-	-	1,350	437	7	1	1
		令和元年度接種者数	-	-	-	-	-	1,235	431	7	2	1	1
		令和2年度接種者数	-	-	-	-	1,163	365	2	1	4	2	2
		令和3年度接種者数	-	-	-	1,092	347	2	3	0	1	2	2
		令和4年度接種者数	-	-	1,123	360	3	2	1	0	0	0	0
		令和5年度接種者数	0	1,256	350	4	0	1	0	0	0	0	0
		接種完了率	-	84.5%	101.7%	90.3%	100.9%	101.0%	101.4%	92.7%	101.0%	103.4%	
草加	八潮市	対象人口	-	691	690	730	822	756	827	787	721	797	
		接種者合計	0	592	709	757	835	768	834	800	733	795	
		平成27年度接種者数	-	-	-	-	-	-	-	-	-	-	583
		平成28年度接種者数	-	-	-	-	-	-	-	-	-	557	208
		平成29年度接種者数	-	-	-	-	-	-	-	589	168	1	1
		平成30年度接種者数	-	-	-	-	-	-	609	207	4	0	0
		令和元年度接種者数	-	-	-	-	-	549	220	2	3	1	1
		令和2年度接種者数	-	-	-	-	664	216	4	1	1	1	1
		令和3年度接種者数	-	-	-	591	170	2	1	1	0	0	1
		令和4年度接種者数	-	-	548	165	1	1	0	0	0	0	0
		令和5年度接種者数	0	592	161	1	0	0	0	0	0	0	0
		接種完了率	-	85.7%	102.8%	103.7%	101.6%	101.6%	100.8%	101.7%	101.7%	99.7%	
草加	三郷市	対象人口	-	851	851	1,014	1,099	1,119	1,188	1,150	1,214	1,193	
		接種者合計	0	767	871	1,030	1,107	1,139	1,183	1,192	1,236	1,228	
		平成27年度接種者数	-	-	-	-	-	-	-	-	-	-	904
		平成28年度接種者数	-	-	-	-	-	-	-	-	-	926	310
		平成29年度接種者数	-	-	-	-	-	-	-	862	298	8	8
		平成30年度接種者数	-	-	-	-	-	-	893	321	5	3	3
		令和元年度接種者数	-	-	-	-	-	842	283	5	1	1	1
		令和2年度接種者数	-	-	-	-	866	292	6	0	2	1	1
		令和3年度接種者数	-	-	-	815	238	4	1	2	2	1	1
		令和4年度接種者数	-	-	693	213	3	1	0	2	2	0	0
		令和5年度接種者数	0	767	178	2	0	0	0	0	0	0	0
		接種完了率	-	90.1%	102.4%	101.6%	100.7%	101.8%	99.6%	103.7%	101.8%	102.9%	
草加	吉川市	対象人口	-	421	468	512	593	580	622	634	598	673	
		接種者合計	0	342	465	513	597	571	627	637	608	661	
		平成27年度接種者数	-	-	-	-	-	-	-	-	-	-	437
		平成28年度接種者数	-	-	-	-	-	-	-	-	-	402	211
		平成29年度接種者数	-	-	-	-	-	-	-	469	195	6	6
		平成30年度接種者数	-	-	-	-	-	-	449	163	6	1	1
		令和元年度接種者数	-	-	-	-	-	420	170	4	4	4	4
		令和2年度接種者数	-	-	-	-	444	150	5	0	1	2	2
		令和3年度接種者数	-	-	-	403	151	1	2	0	0	0	0
		令和4年度接種者数	-	-	337	109	1	0	0	0	0	0	0
		令和5年度接種者数	0	342	128	1	1	0	1	1	0	0	0
		接種完了率	-	81.2%	99.4%	100.2%	100.7%	98.4%	100.8%	100.5%	101.7%	98.2%	
鴻巣	鴻巣市	対象人口	-	609	675	656	682	661	718	822	727	783	
		接種者合計	0	510	671	664	692	672	732	828	732	805	
		平成27年度接種者数	-	-	-	-	-	-	-	-	-	-	591
		平成28年度接種者数	-	-	-	-	-	-	-	-	-	550	209
		平成29年度接種者数	-	-	-	-	-	-	-	634	177	2	2
		平成30年度接種者数	-	-	-	-	-	-	569	191	2	1	1
		令和元年度接種者数	-	-	-	-	-	508	157	0	1	1	1
		令和2年度接種者数	-	-	-	-	537	162	5	1	1	1	1
		令和3年度接種者数	-	-	-	517	153	1	0	2	1	0	0
		令和4年度接種者数	-	-	525	146	0	0	0	0	0	0	0
		令和5年度接種者数	0	510	146	1	2	1	0	0	0	0	0
		接種完了率	-	83.7%	99.4%	101.2%	101.5%	101.7%	101.9%	100.7%	100.7%	102.8%	

【DPT-IPV 1期初回3回目】

平成27-28年度の接種者数は、DPTとDPT-IPVの合算
平成29年度以降の接種者数は、DPT-IPVのみを使用

保健所	市町村	項目	令和6年生	令和5年生	令和4年生	令和3年生	令和2年生	令和元年生	平成30年生	平成29年生	平成28年生	平成27年生	
鴻巣	上尾市	対象人口	-	1,403	1,480	1,496	1,481	1,482	1,492	1,525	1,602	1,660	
		接種者合計	0	1,221	1,482	1,512	1,511	1,476	1,522	1,551	1,635	1,677	
		平成27年度接種者数	-	-	-	-	-	-	-	-	-	-	1,238
		平成28年度接種者数	-	-	-	-	-	-	-	-	-	1,229	428
		平成29年度接種者数	-	-	-	-	-	-	-	1,174	390	5	3
		平成30年度接種者数	-	-	-	-	-	-	-	1,135	372	11	2
		令和元年度接種者数	-	-	-	-	-	1,147	375	2	1	0	0
		令和2年度接種者数	-	-	-	-	1,212	326	5	1	0	0	0
		令和3年度接種者数	-	-	-	1,167	296	2	5	1	1	0	0
		令和4年度接種者数	-	-	1,108	343	1	1	1	1	1	2	1
		令和5年度接種者数	0	1,221	374	2	2	0	1	0	0	1	0
		接種完了率	-	87.0%	100.1%	101.1%	102.0%	99.6%	102.0%	101.7%	102.1%	101.0%	101.0%
鴻巣	桶川市	対象人口	-	380	396	431	415	458	458	520	480	480	
		接種者合計	0	328	386	412	412	474	461	515	484	482	
		平成27年度接種者数	-	-	-	-	-	-	-	-	-	-	347
		平成28年度接種者数	-	-	-	-	-	-	-	-	-	332	130
		平成29年度接種者数	-	-	-	-	-	-	-	373	150	3	3
		平成30年度接種者数	-	-	-	-	-	-	342	140	1	2	2
		令和元年度接種者数	-	-	-	-	-	333	118	1	0	0	0
		令和2年度接種者数	-	-	-	-	328	139	0	0	1	0	0
		令和3年度接種者数	-	-	-	328	83	2	0	0	0	0	0
		令和4年度接種者数	-	-	289	84	1	0	1	1	0	0	0
		令和5年度接種者数	0	328	97	0	0	0	0	0	0	0	0
		接種完了率	-	86.3%	97.5%	95.6%	99.3%	103.5%	100.7%	99.0%	100.8%	100.8%	100.4%
鴻巣	北本市	対象人口	-	317	326	333	358	349	345	377	392	386	
		接種者合計	0	254	326	337	364	352	344	380	395	393	
		平成27年度接種者数	-	-	-	-	-	-	-	-	-	-	274
		平成28年度接種者数	-	-	-	-	-	-	-	-	-	290	115
		平成29年度接種者数	-	-	-	-	-	-	-	257	102	2	2
		平成30年度接種者数	-	-	-	-	-	-	248	119	1	0	0
		令和元年度接種者数	-	-	-	-	-	254	93	2	2	0	0
		令和2年度接種者数	-	-	-	-	278	96	3	2	0	0	0
		令和3年度接種者数	-	-	-	253	86	2	0	0	0	0	2
		令和4年度接種者数	-	-	250	84	0	0	0	0	0	0	0
		令和5年度接種者数	0	254	76	0	0	0	0	0	0	0	0
		接種完了率	-	80.1%	100.0%	101.2%	101.7%	100.9%	99.7%	100.8%	100.8%	100.8%	101.8%
鴻巣	伊奈町	対象人口	-	248	274	276	235	284	344	312	325	387	
		接種者合計	0	204	254	278	242	287	351	316	319	393	
		平成27年度接種者数	-	-	-	-	-	-	-	-	-	-	287
		平成28年度接種者数	-	-	-	-	-	-	-	-	-	231	105
		平成29年度接種者数	-	-	-	-	-	-	-	229	86	0	0
		平成30年度接種者数	-	-	-	-	-	-	263	85	1	1	1
		令和元年度接種者数	-	-	-	-	-	212	85	1	0	0	0
		令和2年度接種者数	-	-	-	-	186	74	2	0	0	0	0
		令和3年度接種者数	-	-	-	225	55	1	1	1	1	1	0
		令和4年度接種者数	-	-	190	52	1	0	0	0	0	0	0
		令和5年度接種者数	0	204	64	1	0	0	0	0	0	0	0
		接種完了率	-	82.3%	92.7%	100.7%	103.0%	101.1%	102.0%	101.3%	98.2%	101.6%	101.6%
東松山	東松山市	対象人口	-	539	489	573	544	557	617	636	651	692	
		接種者合計	0	474	489	575	558	566	626	651	651	716	
		平成27年度接種者数	-	-	-	-	-	-	-	-	-	-	558
		平成28年度接種者数	-	-	-	-	-	-	-	-	-	507	153
		平成29年度接種者数	-	-	-	-	-	-	-	513	139	3	3
		平成30年度接種者数	-	-	-	-	-	-	480	134	1	1	1
		令和元年度接種者数	-	-	-	-	-	456	144	3	2	0	0
		令和2年度接種者数	-	-	-	-	437	109	1	2	1	1	1
		令和3年度接種者数	-	-	-	456	121	0	0	0	0	0	0
		令和4年度接種者数	-	-	402	116	0	1	1	0	0	0	0
		令和5年度接種者数	0	474	87	3	0	0	0	0	0	0	0
		接種完了率	-	87.9%	100.0%	100.3%	102.6%	101.6%	101.5%	102.4%	100.0%	103.5%	103.5%
東松山	滑川町	対象人口	-	138	145	164	171	173	194	180	179	192	
		接種者合計	0	130	150	174	179	182	190	188	176	171	
		平成27年度接種者数	-	-	-	-	-	-	-	-	-	-	133
		平成28年度接種者数	-	-	-	-	-	-	-	-	-	132	37
		平成29年度接種者数	-	-	-	-	-	-	-	142	44	0	0
		平成30年度接種者数	-	-	-	-	-	-	149	44	0	1	1
		令和元年度接種者数	-	-	-	-	-	134	41	1	0	0	0
		令和2年度接種者数	-	-	-	-	144	48	0	0	0	0	0
		令和3年度接種者数	-	-	-	136	34	0	0	0	0	0	0
		令和4年度接種者数	-	-	121	38	0	0	0	1	0	0	0
		令和5年度接種者数	0	130	29	0	1	0	0	0	0	0	0
		接種完了率	-	94.2%	103.4%	106.1%	104.7%	105.2%	97.9%	104.4%	98.3%	89.1%	89.1%
東松山	嵐山町	対象人口	-	68	61	70	71	72	86	86	112	112	
		接種者合計	0	58	64	74	75	82	87	93	114	113	
		平成27年度接種者数	-	-	-	-	-	-	-	-	-	-	83
		平成28年度接種者数	-	-	-	-	-	-	-	-	-	96	30
		平成29年度接種者数	-	-	-	-	-	-	-	68	17	0	0
		平成30年度接種者数	-	-	-	-	-	-	64	25	0	0	0
		令和元年度接種者数	-	-	-	-	-	61	23	0	0	0	0
		令和2年度接種者数	-	-	-	-	58	21	0	0	0	0	0
		令和3年度接種者数	-	-	-	60	17	0	0	0	0	1	0
		令和4年度接種者数	-	-	49	14	0	0	0	0	0	0	0
		令和5年度接種者数	0	58	15	0	0	0	0	0	0	0	0
		接種完了率	-	85.3%	104.9%	105.7%	105.6%	113.9%	101.2%	108.1%	101.8%	101.8%	100.9%
東松山	小川町	対象人口	-	80	89	88	96	94	98	105	134	135	
		接種者合計	0	69	88	82	98	96	97	105	130	142	
		平成27年度接種者数	-	-	-	-	-	-	-	-	-	-	100
		平成28年度接種者数	-	-	-	-	-	-	-	-	-	98	39
		平成29年度接種者数	-	-	-	-	-	-	-	73	31	1	1
		平成30年度接種者数	-	-	-	-	-	-	76	32	0	1	1
		令和元年度接種者数	-	-	-	-	-	73	20	0	0	1	1
		令和2年度接種者数	-	-	-	-	68	23	0	0	0	0	0
		令和3年度接種者数	-	-	-	68	29	0	0	0	0	0	0
		令和4年度接種者数	-	-	69	14	1	0	0	0	1	0	0
		令和5年度接種者数	0	69	19	0	0	0	1	0	0	0	0
		接種完了率	-	86.3%	98.9%	93.2%	102.1%	102.1%	99.0%	100.0%	97.0%	105.2%	105.2%

【DPT-IPV 1期初回3回目】

平成27-28年度の接種者数は、DPTとDPT-IPVの合算
平成29年度以降の接種者数は、DPT-IPVのみを使用

保健所	市町村	項目	令和6年生	令和5年生	令和4年生	令和3年生	令和2年生	令和元年生	平成30年生	平成29年生	平成28年生	平成27年生	
東松山	川島町	対象人口	-	44	64	56	73	92	93	89	75	95	
		接種者合計	0	39	59	47	76	92	97	89	72	104	
		平成27年度接種者数	-	-	-	-	-	-	-	-	-	-	83
		平成28年度接種者数	-	-	-	-	-	-	-	-	-	62	21
		平成29年度接種者数	-	-	-	-	-	-	-	71	10	0	0
		平成30年度接種者数	-	-	-	-	-	-	-	71	18	0	0
		令和元年度接種者数	-	-	-	-	-	75	24	0	0	0	0
		令和2年度接種者数	-	-	-	-	66	15	1	0	0	0	0
		令和3年度接種者数	-	-	-	39	10	2	1	0	0	0	0
		令和4年度接種者数	-	-	50	8	0	0	0	0	0	0	0
		令和5年度接種者数	0	39	9	0	0	0	0	0	0	0	0
		接種完了率	-	88.6%	92.2%	83.9%	104.1%	100.0%	104.3%	100.0%	96.0%	109.5%	
東松山	吉見町	対象人口	-	63	54	79	66	64	76	72	80	72	
		接種者合計	0	54	49	78	68	66	75	83	84	79	
		平成27年度接種者数	-	-	-	-	-	-	-	-	-	-	54
		平成28年度接種者数	-	-	-	-	-	-	-	-	-	66	24
		平成29年度接種者数	-	-	-	-	-	-	-	66	18	0	0
		平成30年度接種者数	-	-	-	-	-	-	-	60	16	0	0
		令和元年度接種者数	-	-	-	-	-	52	15	0	0	0	0
		令和2年度接種者数	-	-	-	-	50	14	0	0	0	0	1
		令和3年度接種者数	-	-	-	66	18	0	0	0	0	0	0
		令和4年度接種者数	-	-	42	11	0	0	0	0	1	0	0
		令和5年度接種者数	0	54	7	1	0	0	0	0	0	0	0
		接種完了率	-	85.7%	90.7%	98.7%	103.0%	103.1%	98.7%	115.3%	105.0%	109.7%	
東松山	ときがわ町	対象人口	-	24	34	33	28	38	34	44	53	55	
		接種者合計	0	20	33	29	28	35	31	46	46	51	
		平成27年度接種者数	-	-	-	-	-	-	-	-	-	-	39
		平成28年度接種者数	-	-	-	-	-	-	-	-	-	36	10
		平成29年度接種者数	-	-	-	-	-	-	-	36	9	1	1
		平成30年度接種者数	-	-	-	-	-	-	25	10	0	0	0
		令和元年度接種者数	-	-	-	-	-	25	5	0	0	0	0
		令和2年度接種者数	-	-	-	-	26	10	1	0	0	0	0
		令和3年度接種者数	-	-	-	19	2	0	0	0	0	1	0
		令和4年度接種者数	-	-	28	10	0	0	0	0	0	0	0
		令和5年度接種者数	0	20	5	0	0	0	0	0	0	0	0
		接種完了率	-	83.3%	97.1%	87.9%	100.0%	92.1%	91.2%	104.5%	86.8%	92.7%	
東松山	東秩父村	対象人口	-	2	8	5	8	7	8	7	11	9	
		接種者合計	0	2	8	4	8	4	7	7	11	9	
		平成27年度接種者数	-	-	-	-	-	-	-	-	-	-	7
		平成28年度接種者数	-	-	-	-	-	-	-	-	-	7	2
		平成29年度接種者数	-	-	-	-	-	-	-	6	4	0	0
		平成30年度接種者数	-	-	-	-	-	-	-	6	1	0	0
		令和元年度接種者数	-	-	-	-	-	4	1	0	0	0	0
		令和2年度接種者数	-	-	-	-	8	0	0	0	0	0	0
		令和3年度接種者数	-	-	-	3	0	0	0	0	0	0	0
		令和4年度接種者数	-	-	7	1	0	0	0	0	0	0	0
		令和5年度接種者数	0	2	1	0	0	0	0	0	0	0	0
		接種完了率	-	100.0%	100.0%	80.0%	100.0%	57.1%	87.5%	100.0%	100.0%	100.0%	100.0%
坂戸	坂戸市	対象人口	-	421	459	484	540	546	598	606	713	690	
		接種者合計	0	335	461	487	540	558	603	602	722	701	
		平成27年度接種者数	-	-	-	-	-	-	-	-	-	-	537
		平成28年度接種者数	-	-	-	-	-	-	-	-	-	533	160
		平成29年度接種者数	-	-	-	-	-	-	-	458	183	2	2
		平成30年度接種者数	-	-	-	-	-	-	467	142	4	0	0
		令和元年度接種者数	-	-	-	-	-	440	136	0	1	0	0
		令和2年度接種者数	-	-	-	-	417	117	0	2	0	1	1
		令和3年度接種者数	-	-	-	378	122	1	0	0	0	0	1
		令和4年度接種者数	-	-	358	108	0	0	0	0	0	1	0
		令和5年度接種者数	0	335	103	1	0	0	0	0	0	0	0
		接種完了率	-	79.6%	100.4%	100.6%	100.0%	102.2%	100.8%	99.3%	101.3%	101.6%	
坂戸	鶴ヶ島市	対象人口	-	406	372	431	402	442	441	491	486	499	
		接種者合計	0	352	381	428	417	462	450	513	513	506	
		平成27年度接種者数	-	-	-	-	-	-	-	-	-	-	376
		平成28年度接種者数	-	-	-	-	-	-	-	-	-	396	130
		平成29年度接種者数	-	-	-	-	-	-	-	401	115	0	0
		平成30年度接種者数	-	-	-	-	-	-	350	111	2	0	0
		令和元年度接種者数	-	-	-	-	-	354	98	1	0	0	0
		令和2年度接種者数	-	-	-	-	322	107	1	0	0	0	0
		令和3年度接種者数	-	-	-	325	95	1	0	0	0	0	0
		令和4年度接種者数	-	-	301	102	0	0	0	0	0	0	0
		令和5年度接種者数	0	352	80	1	0	0	0	0	0	0	0
		接種完了率	-	86.7%	102.4%	99.3%	103.7%	104.5%	102.0%	104.5%	105.6%	101.4%	
坂戸	毛呂山町	対象人口	-	103	103	115	111	120	124	141	161	179	
		接種者合計	0	78	99	120	108	102	103	146	151	184	
		平成27年度接種者数	-	-	-	-	-	-	-	-	-	-	141
		平成28年度接種者数	-	-	-	-	-	-	-	-	-	122	42
		平成29年度接種者数	-	-	-	-	-	-	-	108	28	1	0
		平成30年度接種者数	-	-	-	-	-	-	96	38	1	0	0
		令和元年度接種者数	-	-	-	-	-	76	7	0	0	0	0
		令和2年度接種者数	-	-	-	-	82	26	0	0	0	0	0
		令和3年度接種者数	-	-	-	103	26	0	0	0	0	0	0
		令和4年度接種者数	-	-	76	15	0	0	0	0	0	0	0
		令和5年度接種者数	0	78	23	2	0	0	0	0	0	0	0
		接種完了率	-	75.7%	96.1%	104.3%	97.3%	85.0%	83.1%	103.5%	93.8%	102.8%	
坂戸	越生町	対象人口	-	38	29	41	47	36	42	38	52	45	
		接種者合計	0	34	29	40	45	38	43	36	52	47	
		平成27年度接種者数	-	-	-	-	-	-	-	-	-	-	35
		平成28年度接種者数	-	-	-	-	-	-	-	-	-	35	12
		平成29年度接種者数	-	-	-	-	-	-	-	28	16	0	0
		平成30年度接種者数	-	-	-	-	-	-	27	8	0	0	0
		令和元年度接種者数	-	-	-	-	-	24	16	0	0	0	0
		令和2年度接種者数	-	-	-	-	40	14	0	0	1	0	0
		令和3年度接種者数	-	-	-	29	5	0	0	0	0	0	0
		令和4年度接種者数	-	-	23	11	0	0	0	0	0	0	0
		令和5年度接種者数	0	34	6	0	0	0	0	0	0	0	0
		接種完了率	-	89.5%	100.0%	97.6%	95.7%	105.6%	102.4%	94.7%	100.0%	104.4%	

【DPT-IPV 1期初回3回目】

平成27-28年度の接種者数は、DPTとDPT-IPVの合算
平成29年度以降の接種者数は、DPT-IPVのみを使用

保健所	市町村	項目	令和6年生	令和5年生	令和4年生	令和3年生	令和2年生	令和元年生	平成30年生	平成29年生	平成28年生	平成27年生	
坂戸	鳩山町	対象人口	-	37	29	51	34	40	40	53	43	51	
		接種者合計	0	27	29	49	32	42	36	53	44	48	
		平成27年度接種者数	-	-	-	-	-	-	-	-	-	-	33
		平成28年度接種者数	-	-	-	-	-	-	-	-	-	36	15
		平成29年度接種者数	-	-	-	-	-	-	-	41	7	0	0
		平成30年度接種者数	-	-	-	-	-	-	25	12	1	0	0
		令和元年度接種者数	-	-	-	-	-	34	11	0	0	0	0
		令和2年度接種者数	-	-	-	-	27	8	0	0	0	0	0
		令和3年度接種者数	-	-	-	40	4	0	0	0	0	0	0
		令和4年度接種者数	-	-	20	9	1	0	0	0	0	0	0
		令和5年度接種者数	0	27	9	0	0	0	0	0	0	0	0
		接種完了率	-	73.0%	100.0%	96.1%	94.1%	105.0%	90.0%	100.0%	102.3%	94.1%	
所沢市	所沢市	対象人口	-	1,916	2,025	2,150	2,188	2,109	2,283	2,497	2,539	2,637	
		接種者合計	0	1,662	2,033	2,171	2,202	2,144	2,293	2,517	2,555	2,700	
		平成27年度接種者数	-	-	-	-	-	-	-	-	-	-	1,992
		平成28年度接種者数	-	-	-	-	-	-	-	-	-	1,957	675
		平成29年度接種者数	-	-	-	-	-	-	-	1,909	582	14	5
		平成30年度接種者数	-	-	-	-	-	-	1,771	585	10	3	6
		令和元年度接種者数	-	-	-	-	-	1,650	515	18	3	2	2
		令和2年度接種者数	-	-	-	-	1,767	487	6	3	1	1	2
		令和3年度接種者数	-	-	1,681	432	5	1	1	1	1	2	4
		令和4年度接種者数	-	-	1,583	485	2	1	0	1	1	0	0
		令和5年度接種者数	0	1,662	450	5	1	1	0	0	0	0	0
		接種完了率	-	86.7%	100.4%	101.0%	100.6%	101.7%	100.4%	100.8%	100.6%	102.4%	
飯能市	飯能市	対象人口	-	370	379	369	426	440	465	468	460	514	
		接種者合計	0	297	374	366	418	431	476	469	452	510	
		平成27年度接種者数	-	-	-	-	-	-	-	-	-	-	346
		平成28年度接種者数	-	-	-	-	-	-	-	-	-	328	147
		平成29年度接種者数	-	-	-	-	-	-	-	359	118	8	3
		平成30年度接種者数	-	-	-	-	-	-	344	106	3	3	1
		令和元年度接種者数	-	-	-	-	-	318	128	2	2	3	3
		令和2年度接種者数	-	-	-	-	329	110	4	1	0	3	2
		令和3年度接種者数	-	-	-	284	89	3	0	0	1	2	0
		令和4年度接種者数	-	-	295	82	0	0	0	0	0	0	0
		令和5年度接種者数	0	297	79	0	0	0	0	1	0	0	0
		接種完了率	-	80.3%	98.7%	99.2%	98.1%	98.0%	102.4%	100.2%	98.3%	99.2%	
狭山	狭山市	対象人口	-	756	782	834	795	826	926	947	968	939	
		接種者合計	0	656	783	837	812	836	933	962	978	960	
		平成27年度接種者数	-	-	-	-	-	-	-	-	-	-	687
		平成28年度接種者数	-	-	-	-	-	-	-	-	715	252	8
		平成29年度接種者数	-	-	-	-	-	-	-	703	247	6	3
		平成30年度接種者数	-	-	-	-	-	-	700	255	11	2	5
		令和元年度接種者数	-	-	-	-	-	635	224	4	3	2	2
		令和2年度接種者数	-	-	-	-	633	191	5	0	1	5	0
		令和3年度接種者数	-	-	-	652	175	9	3	0	1	0	0
		令和4年度接種者数	-	-	580	183	3	1	0	0	0	0	0
		令和5年度接種者数	0	656	203	2	1	0	1	0	0	0	0
		接種完了率	-	86.8%	100.1%	100.4%	102.1%	101.2%	100.8%	101.6%	101.0%	102.2%	
入間市	入間市	対象人口	-	657	697	788	760	856	880	956	957	998	
		接種者合計	0	553	695	784	769	863	889	964	962	1,008	
		平成27年度接種者数	-	-	-	-	-	-	-	-	-	-	697
		平成28年度接種者数	-	-	-	-	-	-	-	-	693	290	13
		平成29年度接種者数	-	-	-	-	-	-	-	675	258	7	3
		平成30年度接種者数	-	-	-	-	-	-	647	281	2	2	2
		令和元年度接種者数	-	-	-	-	-	626	230	7	2	2	2
		令和2年度接種者数	-	-	-	-	611	234	10	1	1	1	1
		令和3年度接種者数	-	-	-	614	157	3	1	0	1	1	0
		令和4年度接種者数	-	-	514	166	1	0	0	0	0	0	0
		令和5年度接種者数	0	553	181	4	0	0	1	0	0	0	0
		接種完了率	-	84.2%	99.7%	99.5%	101.2%	100.8%	101.0%	100.8%	100.5%	101.0%	
日高市	日高市	対象人口	-	221	220	262	263	245	266	303	317	356	
		接種者合計	0	184	216	266	267	253	266	301	306	354	
		平成27年度接種者数	-	-	-	-	-	-	-	-	-	-	258
		平成28年度接種者数	-	-	-	-	-	-	-	-	219	86	5
		平成29年度接種者数	-	-	-	-	-	-	-	225	83	1	0
		平成30年度接種者数	-	-	-	-	-	-	188	72	2	1	4
		令和元年度接種者数	-	-	-	-	-	183	74	1	1	0	0
		令和2年度接種者数	-	-	-	-	210	69	3	3	1	1	1
		令和3年度接種者数	-	-	-	207	56	1	0	0	0	0	0
		令和4年度接種者数	-	-	166	59	1	0	1	0	0	0	0
		令和5年度接種者数	0	184	50	0	0	0	0	0	0	0	0
		接種完了率	-	83.3%	98.2%	101.5%	101.5%	103.3%	100.0%	99.3%	96.5%	99.4%	
加須	行田市	対象人口	-	392	376	365	383	397	427	443	452	535	
		接種者合計	0	317	370	359	380	394	438	455	452	528	
		平成27年度接種者数	-	-	-	-	-	-	-	-	-	-	357
		平成28年度接種者数	-	-	-	-	-	-	-	-	316	160	4
		平成29年度接種者数	-	-	-	-	-	-	-	302	120	3	3
		平成30年度接種者数	-	-	-	-	-	-	305	148	12	2	2
		令和元年度接種者数	-	-	-	-	-	284	124	2	2	1	1
		令和2年度接種者数	-	-	-	-	297	110	7	1	0	1	1
		令和3年度接種者数	-	-	-	266	82	0	1	2	0	0	0
		令和4年度接種者数	-	-	263	89	1	0	1	0	2	0	0
		令和5年度接種者数	0	317	107	4	0	0	0	0	0	0	0
		接種完了率	-	80.9%	98.4%	98.4%	99.2%	99.2%	102.6%	102.7%	100.0%	98.7%	
加須市	加須市	対象人口	-	554	582	596	595	604	665	678	707	678	
		接種者合計	0	460	591	619	589	622	688	675	732	694	
		平成27年度接種者数	-	-	-	-	-	-	-	-	-	-	520
		平成28年度接種者数	-	-	-	-	-	-	-	-	558	168	3
		平成29年度接種者数	-	-	-	-	-	-	-	504	170	1	1
		平成30年度接種者数	-	-	-	-	-	-	530	164	1	0	0
		令和元年度接種者数	-	-	-	-	-	463	156	5	0	1	1
		令和2年度接種者数	-	-	-	-	470	156	1	0	1	1	1
		令和3年度接種者数	-	-	-	459	115	2	1	1	1	1	0
		令和4年度接種者数	-	-	455	157	1	1	0	0	1	0	0
		令和5年度接種者数	0	460	136	3	3	0	0	1	1	0	0
		接種完了率	-	83.0%	101.5%	103.9%	99.0%	103.0%	103.5%	99.6%	103.5%	102.4%	

【DPT-IPV 1期初回3回目】

平成27-28年度の接種者数は、DPTとDPT-IPVの合算
平成29年度以降の接種者数は、DPT-IPVのみを使用

保健所	市町村	項目	令和6年生	令和5年生	令和4年生	令和3年生	令和2年生	令和元年生	平成30年生	平成29年生	平成28年生	平成27年生	
加須	羽生市	対象人口	-	272	262	294	280	283	353	369	344	356	
		接種者合計	0	223	280	317	301	283	363	378	353	362	
		平成27年度接種者数	-	-	-	-	-	-	-	-	-	-	258
		平成28年度接種者数	-	-	-	-	-	-	-	-	-	278	100
		平成29年度接種者数	-	-	-	-	-	-	-	291	74	1	1
		平成30年度接種者数	-	-	-	-	-	-	270	86	0	0	0
		令和元年度接種者数	-	-	-	-	-	209	92	1	0	0	1
		令和2年度接種者数	-	-	-	-	213	72	1	0	1	1	1
		令和3年度接種者数	-	-	-	233	87	0	0	0	0	0	1
		令和4年度接種者数	-	-	182	84	1	2	0	0	0	0	0
		令和5年度接種者数	0	223	98	0	0	0	0	0	0	0	0
		接種完了率	-	82.0%	106.9%	107.8%	107.5%	100.0%	102.8%	102.4%	102.6%	101.7%	
		久喜市	久喜市	対象人口	-	716	769	816	869	830	901	975	924
接種者合計	0			620	785	816	884	844	918	995	942	996	
平成27年度接種者数	-			-	-	-	-	-	-	-	-	-	674
平成28年度接種者数	-			-	-	-	-	-	-	-	-	700	304
平成29年度接種者数	-			-	-	-	-	-	-	740	231	11	3
平成30年度接種者数	-			-	-	-	-	-	676	242	7	3	
令和元年度接種者数	-			-	-	-	-	643	236	7	3	3	
令和2年度接種者数	-			-	-	-	689	199	6	4	1	0	
令和3年度接種者数	-			-	-	607	193	1	0	2	0	1	
令和4年度接種者数	-			-	580	203	2	1	0	0	0	0	
令和5年度接種者数	0			620	205	6	0	0	0	0	0	0	
接種完了率	-			86.6%	102.1%	100.0%	101.7%	101.7%	101.9%	102.1%	101.9%	102.5%	
蓮田市	蓮田市			対象人口	-	324	366	321	359	355	390	439	420
		接種者合計	0	277	360	336	372	369	383	439	419	416	
		平成27年度接種者数	-	-	-	-	-	-	-	-	-	-	304
		平成28年度接種者数	-	-	-	-	-	-	-	-	-	300	108
		平成29年度接種者数	-	-	-	-	-	-	-	311	118	2	2
		平成30年度接種者数	-	-	-	-	-	-	283	127	1	1	
		令和元年度接種者数	-	-	-	-	-	257	98	1	0	0	
		令和2年度接種者数	-	-	-	-	292	111	2	0	0	0	
		令和3年度接種者数	-	-	-	252	80	0	0	0	0	0	
		令和4年度接種者数	-	-	277	82	0	1	0	0	0	1	
		令和5年度接種者数	0	277	83	2	0	0	0	0	0	0	
		接種完了率	-	85.5%	98.4%	104.7%	103.6%	103.9%	98.2%	100.0%	99.8%	100.0%	
		幸手市	幸手市	対象人口	-	190	179	187	217	223	194	243	264
接種者合計	0			165	182	194	219	218	197	245	272	315	
平成27年度接種者数	-			-	-	-	-	-	-	-	-	-	222
平成28年度接種者数	-			-	-	-	-	-	-	-	-	191	87
平成29年度接種者数	-			-	-	-	-	-	-	173	80	2	3
平成30年度接種者数	-			-	-	-	-	-	136	71	1	1	
令和元年度接種者数	-			-	-	-	-	158	58	1	0	1	
令和2年度接種者数	-			-	-	-	161	56	3	0	0	0	
令和3年度接種者数	-			-	-	146	57	4	0	0	0	0	
令和4年度接種者数	-			-	146	48	1	0	0	0	0	0	
令和5年度接種者数	0			165	36	0	0	0	0	0	0	0	
接種完了率	-			86.8%	101.7%	103.7%	100.9%	97.8%	101.5%	100.8%	103.0%	100.6%	
白岡市	白岡市			対象人口	-	342	337	370	396	383	413	400	408
		接種者合計	0	293	345	383	393	387	413	406	415	396	
		平成27年度接種者数	-	-	-	-	-	-	-	-	-	-	300
		平成28年度接種者数	-	-	-	-	-	-	-	-	-	336	94
		平成29年度接種者数	-	-	-	-	-	-	-	323	78	1	1
		平成30年度接種者数	-	-	-	-	-	-	313	81	0	0	
		令和元年度接種者数	-	-	-	-	-	309	99	0	0	0	
		令和2年度接種者数	-	-	-	-	313	76	1	1	1	1	
		令和3年度接種者数	-	-	-	308	79	2	0	1	0	0	
		令和4年度接種者数	-	-	268	75	1	0	0	0	0	0	
		令和5年度接種者数	0	293	77	0	0	0	0	0	0	0	
		接種完了率	-	85.7%	102.4%	103.5%	99.2%	101.0%	100.0%	101.5%	101.7%	101.8%	
		宮代町	宮代町	対象人口	-	185	168	216	204	224	215	260	222
接種者合計	0			163	173	218	206	225	202	254	208	204	
平成27年度接種者数	-			-	-	-	-	-	-	-	-	-	148
平成28年度接種者数	-			-	-	-	-	-	-	-	-	158	56
平成29年度接種者数	-			-	-	-	-	-	-	196	47	0	
平成30年度接種者数	-			-	-	-	-	-	163	58	1	0	
令和元年度接種者数	-			-	-	-	-	173	39	0	1	0	
令和2年度接種者数	-			-	-	-	171	52	0	0	1	0	
令和3年度接種者数	-			-	-	166	35	0	0	0	0	0	
令和4年度接種者数	-			-	140	51	0	0	0	0	0	0	
令和5年度接種者数	0			163	33	1	0	0	0	0	0	0	
接種完了率	-			88.1%	103.0%	100.9%	101.0%	100.4%	94.0%	97.7%	93.7%	92.3%	
杉戸町	杉戸町			対象人口	-	196	197	185	180	190	227	226	271
		接種者合計	0	167	200	192	184	188	232	235	270	241	
		平成27年度接種者数	-	-	-	-	-	-	-	-	-	-	172
		平成28年度接種者数	-	-	-	-	-	-	-	-	-	212	64
		平成29年度接種者数	-	-	-	-	-	-	-	186	53	2	
		平成30年度接種者数	-	-	-	-	-	-	181	46	1	1	
		令和元年度接種者数	-	-	-	-	-	147	49	0	1	1	
		令和2年度接種者数	-	-	-	-	139	40	1	0	2	0	
		令和3年度接種者数	-	-	-	152	45	1	0	2	0	1	
		令和4年度接種者数	-	-	160	40	0	0	0	0	1	0	
		令和5年度接種者数	0	167	40	0	0	0	1	1	0	0	
		接種完了率	-	85.2%	101.5%	103.8%	102.2%	98.9%	102.2%	104.0%	99.6%	100.4%	
		熊谷市	熊谷市	対象人口	-	923	999	1,085	1,121	1,156	1,211	1,260	1,370
接種者合計	0			803	1,057	1,164	1,189	1,227	1,285	1,296	1,376	1,520	
平成27年度接種者数	-			-	-	-	-	-	-	-	-	-	1,163
平成28年度接種者数	-			-	-	-	-	-	-	-	-	1,067	348
平成29年度接種者数	-			-	-	-	-	-	-	969	308	3	
平成30年度接種者数	-			-	-	-	-	-	979	319	1	3	
令和元年度接種者数	-			-	-	-	-	940	303	3	0	1	
令和2年度接種者数	-			-	-	-	942	286	0	3	0	2	
令和3年度接種者数	-			-	-	860	242	0	2	1	0	0	
令和4年度接種者数	-			-	798	301	4	0	0	0	0	0	
令和5年度接種者数	0			803	259	3	1	1	1	1	0	0	
接種完了率	-			87.0%	105.8%	107.3%	106.1%	106.1%	106.1%	102.9%	100.4%	103.1%	

【DPT-IPV 1期初回3回目】

平成27-28年度の接種者数は、DPTとDPT-IPVの合算
平成29年度以降の接種者数は、DPT-IPVのみを使用

保健所	市町村	項目	令和6年生	令和5年生	令和4年生	令和3年生	令和2年生	令和元年生	平成30年生	平成29年生	平成28年生	平成27年生	
熊谷	深谷市	対象人口	-	784	760	864	890	846	958	1,024	1,039	1,018	
		接種者合計	0	653	761	868	895	868	979	1,049	1,071	989	
		平成27年度接種者数	-	-	-	-	-	-	-	-	-	-	746
		平成28年度接種者数	-	-	-	-	-	-	-	-	-	826	238
		平成29年度接種者数	-	-	-	-	-	-	-	807	239	2	2
		平成30年度接種者数	-	-	-	-	-	-	-	749	238	2	1
		令和元年度接種者数	-	-	-	-	-	-	670	226	2	0	0
		令和2年度接種者数	-	-	-	-	708	193	2	1	0	2	2
		令和3年度接種者数	-	-	-	685	185	5	1	0	0	2	0
	令和4年度接種者数	-	-	596	180	2	0	0	0	0	1	0	
	令和5年度接種者数	0	653	165	3	0	0	1	1	1	1	0	
	接種完了率	-	83.3%	100.1%	100.5%	100.6%	102.6%	102.2%	102.4%	103.1%	103.1%	97.2%	
	寄居町	対象人口	-	159	160	142	191	160	187	210	225	207	
		接種者合計	0	127	163	139	201	161	192	213	219	205	
		平成27年度接種者数	-	-	-	-	-	-	-	-	-	-	152
		平成28年度接種者数	-	-	-	-	-	-	-	-	-	171	51
		平成29年度接種者数	-	-	-	-	-	-	-	153	46	2	2
		平成30年度接種者数	-	-	-	-	-	-	-	146	59	1	0
令和元年度接種者数		-	-	-	-	-	-	128	46	0	0	0	
令和2年度接種者数		-	-	-	-	151	31	0	0	0	0	0	
令和3年度接種者数		-	-	-	110	48	1	0	0	0	0	0	
令和4年度接種者数	-	-	134	29	2	1	0	0	1	0	0		
令和5年度接種者数	0	127	29	0	0	0	0	0	0	1	0		
接種完了率	-	79.9%	101.9%	97.9%	105.2%	100.6%	102.7%	101.4%	97.3%	99.0%			
本庄	本庄市	対象人口	-	397	391	475	407	493	530	501	523	534	
		接種者合計	0	343	386	496	418	494	538	502	543	563	
		平成27年度接種者数	-	-	-	-	-	-	-	-	-	-	433
		平成28年度接種者数	-	-	-	-	-	-	-	-	-	400	122
		平成29年度接種者数	-	-	-	-	-	-	-	392	138	4	4
		平成30年度接種者数	-	-	-	-	-	-	-	419	108	3	0
		令和元年度接種者数	-	-	-	-	-	373	117	0	0	0	0
		令和2年度接種者数	-	-	-	-	322	118	0	1	2	3	3
		令和3年度接種者数	-	-	-	376	95	2	1	1	0	0	0
	令和4年度接種者数	-	-	297	119	0	0	1	0	0	1	1	
	令和5年度接種者数	0	343	89	1	1	1	0	0	0	0	0	
	接種完了率	-	86.4%	98.7%	104.4%	102.7%	100.2%	101.5%	100.2%	103.8%	105.4%		
	美里町	対象人口	-	49	58	46	41	52	67	64	60	75	
		接種者合計	0	49	57	46	42	55	75	69	62	77	
		平成27年度接種者数	-	-	-	-	-	-	-	-	-	-	55
		平成28年度接種者数	-	-	-	-	-	-	-	-	-	50	21
		平成29年度接種者数	-	-	-	-	-	-	-	51	12	1	1
		平成30年度接種者数	-	-	-	-	-	-	-	54	18	0	0
令和元年度接種者数		-	-	-	-	-	41	20	0	0	0	0	
令和2年度接種者数		-	-	-	-	35	13	0	0	0	0	0	
令和3年度接種者数		-	-	-	34	7	0	0	0	0	0	0	
令和4年度接種者数	-	-	45	12	0	1	1	0	0	0	0		
令和5年度接種者数	0	49	12	0	0	0	0	0	0	0	0		
接種完了率	-	100.0%	98.3%	100.0%	102.4%	105.8%	111.9%	107.8%	103.3%	102.7%			
神川町	対象人口	-	44	44	48	53	56	61	79	91	76		
	接種者合計	0	39	44	49	55	59	64	78	92	78		
	平成27年度接種者数	-	-	-	-	-	-	-	-	-	-	59	
	平成28年度接種者数	-	-	-	-	-	-	-	-	-	70	16	
	平成29年度接種者数	-	-	-	-	-	-	-	60	22	2	2	
	平成30年度接種者数	-	-	-	-	-	-	45	18	0	0	0	
	令和元年度接種者数	-	-	-	-	-	40	19	0	0	1	1	
	令和2年度接種者数	-	-	-	-	42	19	0	0	0	0	0	
	令和3年度接種者数	-	-	-	29	13	0	0	0	0	0	0	
令和4年度接種者数	-	-	37	20	0	0	0	0	0	0	0		
令和5年度接種者数	0	39	7	0	0	0	0	0	0	0	0		
接種完了率	-	88.6%	100.0%	102.1%	103.8%	105.4%	104.9%	98.7%	101.1%	102.6%			
上里町	対象人口	-	144	150	169	186	172	186	189	196	218		
	接種者合計	0	124	155	169	183	180	189	182	196	213		
	平成27年度接種者数	-	-	-	-	-	-	-	-	-	166	44	
	平成28年度接種者数	-	-	-	-	-	-	-	-	146	48	1	
	平成29年度接種者数	-	-	-	-	-	-	-	134	46	1	0	
	平成30年度接種者数	-	-	-	-	-	-	153	36	0	0	0	
	令和元年度接種者数	-	-	-	-	-	137	36	0	0	0	0	
	令和2年度接種者数	-	-	-	-	145	43	0	1	1	2	2	
	令和3年度接種者数	-	-	-	128	35	0	0	1	0	0	0	
令和4年度接種者数	-	-	124	40	3	0	0	0	0	0	0		
令和5年度接種者数	0	124	31	1	0	0	0	0	0	0	0		
接種完了率	-	86.1%	103.3%	100.0%	98.4%	104.7%	101.6%	96.3%	100.0%	97.7%			
秩父	秩父市	対象人口	-	274	258	287	336	311	364	364	392	434	
		接種者合計	0	230	262	290	342	317	369	384	414	430	
		平成27年度接種者数	-	-	-	-	-	-	-	-	-	-	325
		平成28年度接種者数	-	-	-	-	-	-	-	-	-	310	100
		平成29年度接種者数	-	-	-	-	-	-	-	288	103	3	3
		平成30年度接種者数	-	-	-	-	-	-	285	94	0	0	0
		令和元年度接種者数	-	-	-	-	-	238	82	0	0	2	2
		令和2年度接種者数	-	-	-	-	273	78	1	1	1	0	0
		令和3年度接種者数	-	-	-	218	69	1	1	0	0	0	0
	令和4年度接種者数	-	-	207	72	0	0	0	1	1	0	0	
	令和5年度接種者数	0	230	55	0	0	0	0	0	0	0	0	
	接種完了率	-	83.9%	101.6%	101.0%	101.8%	101.9%	101.4%	105.5%	105.6%	99.1%		
	横瀬町	対象人口	-	37	36	41	33	48	44	63	60	45	
		接種者合計	0	32	34	46	34	48	45	62	62	47	
		平成27年度接種者数	-	-	-	-	-	-	-	-	-	-	41
		平成28年度接種者数	-	-	-	-	-	-	-	-	-	45	6
		平成29年度接種者数	-	-	-	-	-	-	-	49	16	0	0
		平成30年度接種者数	-	-	-	-	-	-	35	13	0	0	0
令和元年度接種者数		-	-	-	-	-	35	10	0	0	0	0	
令和2年度接種者数		-	-	-	-	24	13	0	0	0	0	0	
令和3年度接種者数		-	-	-	37	10	0	0	0	1	0	0	
令和4年度接種者数	-	-	27	9	0	0	0	0	0	0	0		
令和5年度接種者数	0	32	7	0	0	0	0	0	0	0	0		
接種完了率	-	86.5%	94.4%	112.2%	103.0%	100.0%	102.3%	98.4%	103.3%	104.4%			

【DPT-IPV 1期初回3回目】

平成27-28年度の接種者数は、DPTとDPT-IPVの合算
平成29年度以降の接種者数は、DPT-IPVのみを使用

保健所	市町村	項目	令和6年生	令和5年生	令和4年生	令和3年生	令和2年生	令和元年生	平成30年生	平成29年生	平成28年生	平成27年生	
秩父	皆野町	対象人口	-	28	34	35	49	34	45	53	51	50	
		接種者合計	0	23	34	37	53	33	47	54	51	55	
		平成27年度接種者数	-	-	-	-	-	-	-	-	-	-	35
		平成28年度接種者数	-	-	-	-	-	-	-	-	-	38	19
		平成29年度接種者数	-	-	-	-	-	-	-	-	42	13	1
		平成30年度接種者数	-	-	-	-	-	-	-	34	12	0	0
		令和元年度接種者数	-	-	-	-	-	-	24	13	0	0	0
		令和2年度接種者数	-	-	-	-	41	9	0	0	0	0	0
		令和3年度接種者数	-	-	-	27	12	0	0	0	0	0	0
		令和4年度接種者数	-	-	31	10	0	0	0	0	0	0	0
	令和5年度接種者数	0	23	3	0	0	0	0	0	0	0	0	
	接種完了率	-	82.1%	100.0%	105.7%	108.2%	97.1%	104.4%	101.9%	100.0%	110.0%		
	長瀬町	対象人口	-	15	13	31	25	16	25	23	30	35	
		接種者合計	0	13	13	23	24	19	28	22	31	40	
		平成27年度接種者数	-	-	-	-	-	-	-	-	-	24	
平成28年度接種者数		-	-	-	-	-	-	-	-	22	15		
平成29年度接種者数		-	-	-	-	-	-	-	18	6	0		
平成30年度接種者数		-	-	-	-	-	-	23	4	2	0		
令和元年度接種者数		-	-	-	-	-	16	4	0	0	1		
令和2年度接種者数		-	-	-	-	20	3	1	0	0	0		
令和3年度接種者数		-	-	-	23	4	0	0	0	1	0		
令和4年度接種者数		-	-	13	0	0	0	0	0	0	0		
令和5年度接種者数	0	13	0	0	0	0	0	0	0	0			
接種完了率	-	86.7%	100.0%	74.2%	96.0%	118.8%	112.0%	95.7%	103.3%	114.3%			
小鹿野町	対象人口	-	19	26	27	37	32	35	47	42	45		
	接種者合計	0	18	24	23	37	32	35	44	39	43		
	平成27年度接種者数	-	-	-	-	-	-	-	-	-	36		
	平成28年度接種者数	-	-	-	-	-	-	-	-	32	7		
	平成29年度接種者数	-	-	-	-	-	-	-	36	7	0		
	平成30年度接種者数	-	-	-	-	-	-	27	8	0	0		
	令和元年度接種者数	-	-	-	-	-	25	8	0	0	0		
	令和2年度接種者数	-	-	-	-	28	7	0	0	0	0		
	令和3年度接種者数	-	-	-	18	9	0	0	0	0	0		
	令和4年度接種者数	-	-	16	5	0	0	0	0	0	0		
令和5年度接種者数	0	18	8	0	0	0	0	0	0	0			
接種完了率	-	94.7%	92.3%	85.2%	100.0%	100.0%	100.0%	93.6%	92.9%	95.6%			
さいたま市	さいたま市	対象人口	-	9,479	9,748	9,851	10,113	10,233	10,302	10,564	10,623	10,728	
		接種者合計	0	8,222	9,850	10,013	10,239	10,400	10,400	10,719	10,759	10,868	
		平成27年度接種者数	-	-	-	-	-	-	-	-	-	8,183	
		平成28年度接種者数	-	-	-	-	-	-	-	-	8,195	2,616	
		平成29年度接種者数	-	-	-	-	-	-	-	8,101	2,506	40	
		平成30年度接種者数	-	-	-	-	-	-	7,858	2,569	23	9	
		令和元年度接種者数	-	-	-	-	-	8,017	2,507	27	14	9	
		令和2年度接種者数	-	-	-	-	8,083	2,364	26	11	12	8	
		令和3年度接種者数	-	-	-	7,748	2,145	12	6	5	6	3	
		令和4年度接種者数	-	-	7,577	2,253	9	3	3	1	2	0	
令和5年度接種者数	0	8,222	2,273	12	2	4	5	5	1	0			
接種完了率	-	86.7%	101.0%	101.6%	101.2%	101.6%	101.0%	101.5%	101.3%	101.3%			
川越市	川越市	対象人口	-	2,053	2,121	2,169	2,318	2,336	2,491	2,647	2,723	2,658	
		接種者合計	0	1,787	2,132	2,190	2,355	2,344	2,487	2,699	2,750	2,681	
		平成27年度接種者数	-	-	-	-	-	-	-	-	-	2,097	
		平成28年度接種者数	-	-	-	-	-	-	-	-	2,146	565	
		平成29年度接種者数	-	-	-	-	-	-	-	2,113	585	8	
		平成30年度接種者数	-	-	-	-	-	-	1,937	576	10	3	
		令和元年度接種者数	-	-	-	-	-	1,829	542	4	3	3	
		令和2年度接種者数	-	-	-	-	1,859	508	3	1	2	3	
		令和3年度接種者数	-	-	-	1,733	491	6	1	4	2	2	
		令和4年度接種者数	-	-	1,636	454	3	0	2	0	2	0	
令和5年度接種者数	0	1,787	496	3	2	1	2	1	0	0			
接種完了率	-	87.0%	100.5%	101.0%	101.6%	100.3%	99.8%	102.0%	101.0%	100.9%			
越谷市	越谷市	対象人口	-	2,085	2,258	2,373	2,416	2,495	2,633	2,706	2,816	2,731	
		接種者合計	0	1,818	2,263	2,337	2,420	2,528	2,653	2,746	2,841	2,745	
		平成27年度接種者数	-	-	-	-	-	-	-	-	-	1,989	
		平成28年度接種者数	-	-	-	-	-	-	-	-	2,101	738	
		平成29年度接種者数	-	-	-	-	-	-	-	2,008	726	13	
		平成30年度接種者数	-	-	-	-	-	-	1,971	728	6	3	
		令和元年度接種者数	-	-	-	-	-	1,902	676	5	5	1	
		令和2年度接種者数	-	-	-	-	1,942	617	5	4	0	0	
		令和3年度接種者数	-	-	-	1,747	478	7	1	1	1	1	
		令和4年度接種者数	-	-	1,757	586	0	1	0	0	2	0	
令和5年度接種者数	0	1,818	506	4	0	1	0	0	0	0			
接種完了率	-	87.2%	100.2%	98.5%	100.2%	101.3%	100.8%	101.5%	100.9%	100.5%			
川口市	川口市	対象人口	-	3,808	3,857	3,934	4,302	4,567	4,679	4,850	5,037	5,188	
		接種者合計	0	3,315	3,886	4,025	4,424	4,625	4,735	4,923	5,095	5,247	
		平成27年度接種者数	-	-	-	-	-	-	-	-	-	3,961	
		平成28年度接種者数	-	-	-	-	-	-	-	-	3,878	1,248	
		平成29年度接種者数	-	-	-	-	-	-	-	3,709	1,180	13	
		平成30年度接種者数	-	-	-	-	-	-	3,584	1,191	18	10	
		令和元年度接種者数	-	-	-	-	-	3,560	1,139	11	5	2	
		令和2年度接種者数	-	-	-	-	3,445	1,053	5	6	4	9	
		令和3年度接種者数	-	-	-	3,107	969	7	4	4	2	3	
		令和4年度接種者数	-	-	2,965	909	7	4	1	1	5	1	
令和5年度接種者数	0	3,315	921	9	3	1	2	1	3	0			
接種完了率	-	87.1%	100.8%	102.3%	102.8%	101.3%	101.2%	101.5%	101.2%	101.1%			
埼玉県	埼玉県	対象人口	-	43,379	44,534	46,630	48,464	49,327	52,054	53,825	55,199	56,342	
		接種者合計	0	37,380	44,837	47,054	49,164	50,058	52,664	54,469	55,773	56,995	
		平成27年度接種者数	-	-	-	-	-	-	-	-	-	42,420	
		平成28年度接種者数	-	-	-	-	-	-	-	-	42,201	14,082	
		平成29年度接種者数	-	-	-	-	-	-	-	40,893	13,174	242	
		平成30年度接種者数	-	-	-	-	-	-	39,849	13,284	211	89	
		令和元年度接種者数	-	-	-	-	-	38,134	12,542	158	71	60	
		令和2年度接種者数	-	-	-	36,362	10,410	11,779	190	63	52	64	
		令和3年度接種者数	-	-	-	34,483	10,595	104	47	40	29	29	
		令和4年度接種者数	-	-	34,483	10,595	65	28	21	14	26	9	
令和5年度接種者数	0	37,380	10,354	97	23	13	15	17	9	0			
接種完了率	-	86.2%	100.7%	100.9%	101.4%	101.5%	101.2%	101.2%	101.0%	101.2%			

【DPT-IPV 1期追加】

平成27-28年度の接種者数は、DPTとDPT-IPVの合算
平成29年度以降の接種者数は、DPT-IPVのみを使用

保健所	市町村	項目	令和6年生	令和5年生	令和4年生	令和3年生	令和2年生	令和元年生	平成30年生	平成29年生	平成28年生	平成27年生	
南部	蕨市	対象人口	-	-	439	450	551	549	524	588	627	605	
		接種者合計	0	2	248	396	501	514	493	552	538	550	
		平成27年度接種者数	-	-	-	-	-	-	-	-	-	-	2
		平成28年度接種者数	-	-	-	-	-	-	-	-	-	11	318
		平成29年度接種者数	-	-	-	-	-	-	-	5	291	204	
		平成30年度接種者数	-	-	-	-	-	-	2	322	211	10	
		令和元年度接種者数	-	-	-	-	-	2	281	202	15	9	
		令和2年度接種者数	-	-	-	-	0	306	197	19	7	6	
		令和3年度接種者数	-	-	-	0	283	190	8	1	2	0	
		令和4年度接種者数	-	-	0	225	208	10	4	2	1	1	
	令和5年度接種者数	0	2	248	171	10	6	1	1	0	0		
	接種完了率	-	-	56.5%	88.0%	90.9%	93.6%	94.1%	93.9%	85.8%	90.9%		
	戸田市	対象人口	-	-	1,060	1,184	1,293	1,312	1,384	1,437	1,537	1,590	
		接種者合計	0	7	542	1,062	1,223	1,242	1,308	1,399	1,486	1,541	
		平成27年度接種者数	-	-	-	-	-	-	-	-	-	0	
		平成28年度接種者数	-	-	-	-	-	-	-	-	4	943	
		平成29年度接種者数	-	-	-	-	-	-	-	4	888	536	
		平成30年度接種者数	-	-	-	-	-	-	4	844	537	37	
令和元年度接種者数		-	-	-	-	-	3	765	494	42	11		
令和2年度接種者数		-	-	-	-	3	776	502	39	9	4		
令和3年度接種者数		-	-	-	2	785	427	30	8	5	8		
令和4年度接種者数		-	-	4	654	403	26	3	5	1	2		
令和5年度接種者数	0	7	538	406	32	10	4	5	0	0			
接種完了率	-	-	51.1%	89.7%	94.6%	94.7%	94.5%	97.4%	96.7%	96.9%			
朝霞	朝霞市	対象人口	-	-	1,240	1,203	1,305	1,372	1,386	1,294	1,402	1,360	
		接種者合計	0	1	680	1,056	1,213	1,323	1,341	1,267	1,368	1,342	
		平成27年度接種者数	-	-	-	-	-	-	-	-	-	3	
		平成28年度接種者数	-	-	-	-	-	-	-	-	11	804	
		平成29年度接種者数	-	-	-	-	-	-	-	9	782	434	
		平成30年度接種者数	-	-	-	-	-	-	5	748	508	65	
		令和元年度接種者数	-	-	-	-	-	10	798	451	44	17	
		令和2年度接種者数	-	-	-	-	2	815	501	47	10	8	
		令和3年度接種者数	-	-	-	0	782	458	29	5	10	8	
		令和4年度接種者数	-	-	7	627	377	36	5	4	3	3	
	令和5年度接種者数	0	1	673	429	52	4	3	3	0	0		
	接種完了率	-	-	54.8%	87.8%	93.0%	96.4%	96.8%	97.9%	97.6%	98.7%		
	志木市	対象人口	-	-	525	541	590	628	683	685	722	723	
		接種者合計	0	12	270	426	555	564	663	631	700	689	
		平成27年度接種者数	-	-	-	-	-	-	-	-	-	2	
		平成28年度接種者数	-	-	-	-	-	-	-	-	1	378	
		平成29年度接種者数	-	-	-	-	-	-	-	3	387	249	
		平成30年度接種者数	-	-	-	-	-	-	3	355	272	41	
令和元年度接種者数		-	-	-	-	-	8	361	226	21	11		
令和2年度接種者数		-	-	-	-	6	335	270	40	12	4		
令和3年度接種者数		-	-	-	3	354	204	23	3	1	3		
令和4年度接種者数		-	-	6	253	177	16	3	2	6	1		
令和5年度接種者数	0	12	264	170	18	1	3	2	0	0			
接種完了率	-	-	51.4%	78.7%	94.1%	89.8%	97.1%	92.1%	97.0%	95.3%			
和光市	対象人口	-	-	670	675	729	828	813	819	838	834		
	接種者合計	0	5	368	626	690	791	769	788	792	800		
	平成27年度接種者数	-	-	-	-	-	-	-	-	-	2		
	平成28年度接種者数	-	-	-	-	-	-	-	-	2	460		
	平成29年度接種者数	-	-	-	-	-	-	-	4	457	289		
	平成30年度接種者数	-	-	-	-	-	-	3	454	293	31		
	令和元年度接種者数	-	-	-	-	-	1	469	295	25	15		
	令和2年度接種者数	-	-	-	-	0	520	268	26	7	3		
	令和3年度接種者数	-	-	-	0	453	246	22	2	4	0		
	令和4年度接種者数	-	-	1	379	209	18	5	3	3	0		
令和5年度接種者数	0	5	367	247	28	6	2	4	1	0			
接種完了率	-	-	54.9%	92.7%	94.7%	95.5%	94.6%	96.2%	94.5%	95.9%			
新座市	対象人口	-	-	1,020	1,112	1,102	1,157	1,280	1,258	1,382	1,435		
	接種者合計	0	4	501	977	1,026	1,119	1,210	1,229	1,319	1,359		
	平成27年度接種者数	-	-	-	-	-	-	-	-	6	680		
	平成28年度接種者数	-	-	-	-	-	-	-	7	725	545		
	平成29年度接種者数	-	-	-	-	-	-	-	8	666	484		
	平成30年度接種者数	-	-	-	-	-	-	7	656	467	54		
	令和元年度接種者数	-	-	-	-	-	6	666	499	61	18		
	令和2年度接種者数	-	-	-	7	625	412	36	15	14	16		
	令和3年度接種者数	-	-	-	5	555	347	23	6	3	10		
	令和4年度接種者数	-	-	4	496	415	48	11	5	10	8		
令和5年度接種者数	0	4	496	415	48	11	5	10	8	0			
接種完了率	-	-	49.1%	87.9%	93.1%	96.7%	94.5%	97.7%	95.4%	94.7%			
富士見市	対象人口	-	-	784	802	874	839	883	931	966	1,005		
	接種者合計	0	5	437	723	819	827	850	870	927	970		
	平成27年度接種者数	-	-	-	-	-	-	-	-	-	9		
	平成28年度接種者数	-	-	-	-	-	-	-	-	4	533		
	平成29年度接種者数	-	-	-	-	-	-	-	6	527	355		
	平成30年度接種者数	-	-	-	-	-	-	7	488	332	44		
	令和元年度接種者数	-	-	-	-	-	6	481	321	39	15		
	令和2年度接種者数	-	-	-	-	11	542	325	39	11	3		
	令和3年度接種者数	-	-	-	8	514	255	26	8	7	10		
	令和4年度接種者数	-	-	14	434	260	17	7	2	6	1		
令和5年度接種者数	0	5	423	281	34	7	4	6	1	0			
接種完了率	-	-	55.7%	90.1%	93.7%	98.6%	96.3%	93.4%	96.0%	96.5%			
ふじみ野市	対象人口	-	-	677	709	823	765	861	892	971	1,034		
	接種者合計	0	7	411	655	779	732	840	875	938	1,002		
	平成27年度接種者数	-	-	-	-	-	-	-	-	-	1		
	平成28年度接種者数	-	-	-	-	-	-	-	-	0	554		
	平成29年度接種者数	-	-	-	-	-	-	-	1	579	385		
	平成30年度接種者数	-	-	-	-	-	-	2	488	323	32		
	令和元年度接種者数	-	-	-	-	-	4	471	330	17	13		
	令和2年度接種者数	-	-	-	-	13	464	338	42	10	10		
	令和3年度接種者数	-	-	-	3	475	231	22	5	5	7		
	令和4年度接種者数	-	-	7	424	262	27	5	3	2	0		
令和5年度接種者数	0	7	404	228	29	6	2	6	2	0			
接種完了率	-	-	60.7%	92.4%	94.7%	95.7%	97.6%	98.1%	96.6%	96.9%			

【DPT-IPV 1期追加】

平成27-28年度の接種者数は、DPTとDPT-IPVの合算
平成29年度以降の接種者数は、DPT-IPVのみを使用

保健所	市町村	項目	令和6年生	令和5年生	令和4年生	令和3年生	令和2年生	令和元年生	平成30年生	平成29年生	平成28年生	平成27年生	
朝霞	三芳町	対象人口	-	-	162	217	231	227	239	235	253	266	
		接種者合計	0	5	102	200	223	213	234	226	252	266	
		平成27年度接種者数	-	-	-	-	-	-	-	-	-	-	2
		平成28年度接種者数	-	-	-	-	-	-	-	-	-	2	158
		平成29年度接種者数	-	-	-	-	-	-	-	3	139	88	7
		平成30年度接種者数	-	-	-	-	-	-	-	2	143	97	6
		令和元年度接種者数	-	-	-	-	-	-	3	124	72	6	6
		令和2年度接種者数	-	-	-	-	2	130	93	6	3	1	3
		令和3年度接種者数	-	-	-	5	128	76	14	2	4	3	1
		令和4年度接種者数	-	-	5	122	82	4	1	0	1	0	0
		令和5年度接種者数	0	5	97	73	11	0	0	0	0	0	0
接種完了率	-	-	63.0%	92.2%	96.5%	93.8%	97.9%	96.2%	99.6%	100.0%	-		
春日部	春日部市	対象人口	-	-	1,239	1,272	1,302	1,344	1,438	1,445	1,509	1,603	
		接種者合計	0	13	618	1,150	1,227	1,290	1,379	1,380	1,453	1,529	
		平成27年度接種者数	-	-	-	-	-	-	-	-	-	-	8
		平成28年度接種者数	-	-	-	-	-	-	-	-	-	17	868
		平成29年度接種者数	-	-	-	-	-	-	-	18	805	549	58
		平成30年度接種者数	-	-	-	-	-	-	13	764	550	49	21
		令和元年度接種者数	-	-	-	-	-	10	757	529	45	13	9
		令和2年度接種者数	-	-	-	7	742	444	40	9	8	13	2
		令和3年度接種者数	-	-	4	674	439	38	13	6	9	2	1
		令和4年度接種者数	0	13	614	469	33	23	5	9	2	1	0
		令和5年度接種者数	-	-	49.9%	90.4%	94.2%	96.0%	95.9%	95.5%	96.3%	95.4%	-
春日部	松伏町	対象人口	-	-	130	115	142	110	156	144	208	165	
		接種者合計	0	0	60	99	127	104	155	131	202	177	
		平成27年度接種者数	-	-	-	-	-	-	-	-	-	-	0
		平成28年度接種者数	-	-	-	-	-	-	-	-	0	103	58
		平成29年度接種者数	-	-	-	-	-	-	-	5	69	80	7
		平成30年度接種者数	-	-	-	-	-	-	1	74	51	12	1
		令和元年度接種者数	-	-	-	-	-	0	60	66	7	4	1
		令和2年度接種者数	-	-	0	75	38	8	3	2	2	0	0
		令和3年度接種者数	-	-	0	55	49	3	1	0	0	0	0
		令和4年度接種者数	0	0	60	44	3	2	1	1	1	1	0
		令和5年度接種者数	-	-	46.2%	86.1%	89.4%	94.5%	99.4%	91.0%	97.1%	107.3%	-
草加	草加市	対象人口	-	-	1,504	1,696	1,567	1,667	1,840	1,795	1,825	1,946	
		接種者合計	0	3	870	1,508	1,363	1,600	1,775	1,758	1,598	1,866	
		平成27年度接種者数	-	-	-	-	-	-	-	-	-	-	4
		平成28年度接種者数	-	-	-	-	-	-	-	-	-	13	1,096
		平成29年度接種者数	-	-	-	-	-	-	-	3	913	665	70
		平成30年度接種者数	-	-	-	-	-	-	13	1,074	594	42	11
		令和元年度接種者数	-	-	-	-	-	11	1,042	614	48	14	5
		令和2年度接種者数	-	-	-	5	770	532	36	10	11	12	3
		令和3年度接種者数	-	-	2	936	519	43	10	3	6	5	0
		令和4年度接種者数	0	3	868	567	60	14	9	6	5	0	0
		令和5年度接種者数	-	-	57.8%	88.9%	87.0%	96.0%	96.5%	97.9%	87.6%	95.9%	-
草加	八潮市	対象人口	-	-	690	746	772	754	869	801	745	784	
		接種者合計	0	8	324	643	734	713	831	755	726	747	
		平成27年度接種者数	-	-	-	-	-	-	-	-	-	-	4
		平成28年度接種者数	-	-	-	-	-	-	-	-	-	4	415
		平成29年度接種者数	-	-	-	-	-	-	-	1	385	261	36
		平成30年度接種者数	-	-	-	-	-	-	10	432	276	39	11
		令和元年度接種者数	-	-	-	-	-	3	439	278	32	12	6
		令和2年度接種者数	-	-	-	2	418	260	27	8	3	10	3
		令和3年度接種者数	-	-	3	350	281	30	5	1	4	3	1
		令和4年度接種者数	0	8	321	292	33	4	5	3	3	3	1
		令和5年度接種者数	-	-	47.0%	86.2%	95.1%	94.6%	95.6%	94.3%	97.4%	95.3%	-
草加	三郷市	対象人口	-	-	894	1,046	1,159	1,146	1,215	1,265	1,303	1,299	
		接種者合計	0	10	491	933	1,095	1,092	1,173	1,231	1,255	1,272	
		平成27年度接種者数	-	-	-	-	-	-	-	-	-	-	27
		平成28年度接種者数	-	-	-	-	-	-	-	-	-	38	711
		平成29年度接種者数	-	-	-	-	-	-	-	19	698	432	57
		平成30年度接種者数	-	-	-	-	-	-	20	677	440	41	22
		令和元年度接種者数	-	-	-	-	-	22	663	461	45	11	12
		令和2年度接種者数	-	-	-	13	679	406	40	12	10	10	1
		令和3年度接種者数	-	-	6	543	363	31	8	8	12	1	0
		令和4年度接種者数	0	10	485	377	33	6	3	9	5	0	0
		令和5年度接種者数	-	-	54.9%	89.2%	94.5%	95.3%	96.5%	97.3%	96.3%	97.9%	-
草加	吉川市	対象人口	-	-	461	523	603	596	657	648	650	680	
		接種者合計	0	0	211	457	571	566	634	621	612	660	
		平成27年度接種者数	-	-	-	-	-	-	-	-	-	-	1
		平成28年度接種者数	-	-	-	-	-	-	-	-	-	1	286
		平成29年度接種者数	-	-	-	-	-	-	-	0	279	299	44
		平成30年度接種者数	-	-	-	-	-	-	0	319	289	24	11
		令和元年度接種者数	-	-	-	-	-	1	307	264	27	9	8
		令和2年度接種者数	-	-	-	0	312	235	26	6	5	7	4
		令和3年度接種者数	-	-	0	263	238	17	6	2	3	2	0
		令和4年度接種者数	0	0	211	194	21	8	4	3	2	0	0
		令和5年度接種者数	-	-	45.8%	87.4%	94.7%	95.0%	96.5%	95.8%	94.2%	97.1%	-
鴻巣	鴻巣市	対象人口	-	-	720	709	717	692	763	836	774	868	
		接種者合計	0	1	392	638	693	675	753	835	748	851	
		平成27年度接種者数	-	-	-	-	-	-	-	-	-	-	4
		平成28年度接種者数	-	-	-	-	-	-	-	-	-	2	480
		平成29年度接種者数	-	-	-	-	-	-	-	5	434	303	40
		平成30年度接種者数	-	-	-	-	-	-	2	456	269	23	11
		令和元年度接種者数	-	-	-	-	-	5	400	331	33	8	4
		令和2年度接種者数	-	-	-	6	422	248	18	2	6	7	2
		令和3年度接種者数	-	-	1	371	243	18	11	2	5	2	0
		令和4年度接種者数	0	1	391	263	22	1	2	6	1	0	0
		令和5年度接種者数	-	-	54.4%	90.0%	96.7%	97.5%	98.7%	99.9%	96.6%	98.0%	-

【DPT-IPV 1期追加】

平成27-28年度の接種者数は、DPTとDPT-IPVの合算
平成29年度以降の接種者数は、DPT-IPVのみを使用

保健所	市町村	項目	令和6年生	令和5年生	令和4年生	令和3年生	令和2年生	令和元年生	平成30年生	平成29年生	平成28年生	平成27年生	
鴻巣	上尾市	対象人口	-	-	1,563	1,585	1,567	1,578	1,559	1,621	1,699	1,747	
		接種者合計	0	10	885	1,456	1,518	1,506	1,500	1,575	1,622	1,703	
		平成27年度接種者数	-	-	-	-	-	-	-	-	-	7	951
		平成28年度接種者数	-	-	-	-	-	-	-	-	20	962	614
		平成29年度接種者数	-	-	-	-	-	-	-	13	930	576	78
		平成30年度接種者数	-	-	-	-	-	-	-	885	545	39	22
		令和元年度接種者数	-	-	-	-	-	20	965	550	50	13	18
		令和2年度接種者数	-	-	-	21	1,018	483	33	17	9	9	9
		令和3年度接種者数	-	-	17	948	443	29	15	4	12	2	2
		令和4年度接種者数	0	10	868	487	41	9	4	9	4	4	0
		令和5年度接種者数	-	-	56.6%	91.9%	96.9%	95.4%	96.2%	97.2%	95.5%	97.5%	-
		接種完了率	-	-	-	-	-	-	-	-	-	-	-
鴻巣	桶川市	対象人口	-	-	421	466	438	492	483	555	511	508	
		接種者合計	0	0	206	417	399	469	464	534	500	490	
		平成27年度接種者数	-	-	-	-	-	-	-	-	-	-	1
		平成28年度接種者数	-	-	-	-	-	-	-	-	-	2	264
		平成29年度接種者数	-	-	-	-	-	-	-	0	258	189	25
		平成30年度接種者数	-	-	-	-	-	-	0	289	201	27	5
		令和元年度接種者数	-	-	-	-	0	244	213	21	9	4	4
		令和2年度接種者数	-	-	-	-	0	267	208	11	9	2	1
		令和3年度接種者数	-	-	-	0	240	180	11	9	2	1	1
		令和4年度接種者数	-	-	1	242	146	15	0	2	1	1	1
		令和5年度接種者数	0	0	205	175	13	7	1	0	0	0	0
		接種完了率	-	-	48.9%	89.5%	91.1%	95.3%	96.1%	96.2%	97.8%	96.5%	-
鴻巣	北本市	対象人口	-	-	344	364	390	377	345	405	418	394	
		接種者合計	0	2	205	325	366	356	336	389	396	371	
		平成27年度接種者数	-	-	-	-	-	-	-	-	-	-	1
		平成28年度接種者数	-	-	-	-	-	-	-	-	-	0	189
		平成29年度接種者数	-	-	-	-	-	-	-	2	214	152	22
		平成30年度接種者数	-	-	-	-	-	-	0	208	149	24	3
		令和元年度接種者数	-	-	-	-	-	3	174	147	23	5	1
		令和2年度接種者数	-	-	-	-	2	219	143	13	4	3	2
		令和3年度接種者数	-	-	7	234	122	11	4	3	1	1	1
		令和4年度接種者数	-	-	3	208	117	11	4	3	1	0	0
		令和5年度接種者数	0	2	202	110	13	1	2	2	0	0	0
		接種完了率	-	-	59.6%	89.3%	93.8%	94.4%	97.4%	96.0%	94.7%	94.2%	-
鴻巣	伊奈町	対象人口	-	-	267	298	263	298	339	330	338	402	
		接種者合計	0	0	145	268	234	275	333	316	326	385	
		平成27年度接種者数	-	-	-	-	-	-	-	-	-	1	227
		平成28年度接種者数	-	-	-	-	-	-	-	-	0	186	143
		平成29年度接種者数	-	-	-	-	-	-	-	2	200	126	10
		平成30年度接種者数	-	-	-	-	-	-	0	192	111	10	3
		令和元年度接種者数	-	-	-	-	-	186	127	4	0	1	1
		令和2年度接種者数	-	-	-	1	150	85	9	0	3	1	1
		令和3年度接種者数	-	-	2	157	76	2	3	0	0	0	0
		令和4年度接種者数	0	0	143	110	7	2	0	1	0	0	0
		令和5年度接種者数	-	-	54.3%	89.9%	89.0%	92.3%	98.2%	95.8%	96.4%	95.8%	-
		接種完了率	-	-	-	-	-	-	-	-	-	-	-
東松山	東松山市	対象人口	-	-	513	595	579	589	659	668	680	732	
		接種者合計	0	1	301	540	565	571	635	654	661	734	
		平成27年度接種者数	-	-	-	-	-	-	-	-	-	-	0
		平成28年度接種者数	-	-	-	-	-	-	-	-	-	0	438
		平成29年度接種者数	-	-	-	-	-	-	-	0	383	261	26
		平成30年度接種者数	-	-	-	-	-	-	0	368	243	22	4
		令和元年度接種者数	-	-	-	-	0	347	246	22	7	2	2
		令和2年度接種者数	-	-	-	1	342	203	24	5	3	3	3
		令和3年度接種者数	-	-	0	315	193	13	4	1	3	0	0
		令和4年度接種者数	0	1	301	224	30	7	1	1	0	0	0
		令和5年度接種者数	-	-	58.7%	90.8%	97.6%	96.9%	96.4%	97.9%	97.2%	100.3%	-
		接種完了率	-	-	-	-	-	-	-	-	-	-	-
東松山	滑川町	対象人口	-	-	155	175	180	194	201	201	205	202	
		接種者合計	0	1	83	160	175	198	197	199	201	204	
		平成27年度接種者数	-	-	-	-	-	-	-	-	-	-	0
		平成28年度接種者数	-	-	-	-	-	-	-	-	-	1	116
		平成29年度接種者数	-	-	-	-	-	-	-	0	110	74	8
		平成30年度接種者数	-	-	-	-	-	-	0	123	83	4	1
		令和元年度接種者数	-	-	-	-	-	0	117	66	4	1	3
		令和2年度接種者数	-	-	-	-	0	126	72	7	2	1	1
		令和3年度接種者数	-	-	0	108	66	8	2	1	1	1	1
		令和4年度接種者数	-	-	0	93	63	5	0	1	0	0	1
		令和5年度接種者数	0	1	83	67	4	1	0	0	0	0	0
		接種完了率	-	-	53.5%	91.4%	97.2%	102.1%	98.0%	99.0%	98.0%	101.0%	-
東松山	嵐山町	対象人口	-	-	64	87	82	74	83	97	106	115	
		接種者合計	0	0	38	79	76	76	85	73	105	111	
		平成27年度接種者数	-	-	-	-	-	-	-	-	-	0	64
		平成28年度接種者数	-	-	-	-	-	-	-	-	0	68	37
		平成29年度接種者数	-	-	-	-	-	-	-	0	32	7	0
		平成30年度接種者数	-	-	-	-	-	-	0	53	11	3	0
		令和元年度接種者数	-	-	-	-	0	49	29	2	1	3	0
		令和2年度接種者数	-	-	-	0	53	25	3	0	0	0	0
		令和3年度接種者数	-	-	0	49	21	1	0	0	1	0	0
		令和4年度接種者数	0	0	38	30	2	1	0	0	0	0	0
		令和5年度接種者数	-	-	59.4%	90.8%	92.7%	102.7%	102.4%	75.3%	99.1%	96.5%	-
		接種完了率	-	-	-	-	-	-	-	-	-	-	-
東松山	小川町	対象人口	-	-	89	95	101	98	104	109	138	155	
		接種者合計	0	0	43	77	96	89	102	102	129	151	
		平成27年度接種者数	-	-	-	-	-	-	-	-	-	-	0
		平成28年度接種者数	-	-	-	-	-	-	-	-	-	1	86
		平成29年度接種者数	-	-	-	-	-	-	-	0	82	58	4
		平成30年度接種者数	-	-	-	-	-	-	1	44	41	1	1
		令和元年度接種者数	-	-	-	-	-	0	66	54	1	1	1
		令和2年度接種者数	-	-	-	-	0	62	33	2	1	1	1
		令和3年度接種者数	-	-	0	53	39	1	1	1	1	1	1
		令和4年度接種者数	0	0	43	24	4	0	1	0	2	0	0
		令和5年度接種者数	-	-	48.3%	81.1%	95.0%	90.8%	98.1%	93.6%	93.5%	97.4%	-
		接種完了率	-	-	-	-	-	-	-	-	-	-	-

【DPT-IPV 1期追加】

平成27-28年度の接種者数は、DPTとDPT-IPVの合算
平成29年度以降の接種者数は、DPT-IPVのみを使用

保健所	市町村	項目	令和6年生	令和5年生	令和4年生	令和3年生	令和2年生	令和元年生	平成30年生	平成29年生	平成28年生	平成27年生
東松山	川島町	対象人口	-	-	69	62	80	91	98	104	78	101
		接種者合計	0	0	35	60	76	95	96	98	75	95
		平成27年度接種者数	-	-	-	-	-	-	-	-	-	0
		平成28年度接種者数	-	-	-	-	-	-	-	-	0	57
		平成29年度接種者数	-	-	-	-	-	-	-	0	38	35
		平成30年度接種者数	-	-	-	-	-	-	-	0	60	32
		令和元年度接種者数	-	-	-	-	-	1	54	33	0	0
		令和2年度接種者数	-	-	-	-	0	67	40	3	3	0
		令和3年度接種者数	-	-	-	0	50	23	1	1	1	0
		令和4年度接種者数	-	-	0	39	25	2	0	1	1	0
		令和5年度接種者数	0	0	35	21	1	2	1	0	0	0
		接種完了率	-	-	50.7%	96.8%	95.0%	104.4%	98.0%	94.2%	96.2%	94.1%
東松山	吉見町	対象人口	-	-	53	84	69	76	82	81	92	76
		接種者合計	0	0	30	70	69	72	76	76	86	74
		平成27年度接種者数	-	-	-	-	-	-	-	-	-	0
		平成28年度接種者数	-	-	-	-	-	-	-	-	0	35
		平成29年度接種者数	-	-	-	-	-	-	-	0	48	32
		平成30年度接種者数	-	-	-	-	-	-	0	41	35	5
		令和元年度接種者数	-	-	-	-	-	0	44	31	3	1
		令和2年度接種者数	-	-	-	-	0	38	28	3	0	0
		令和3年度接種者数	-	-	-	0	38	29	3	0	0	1
		令和4年度接種者数	-	-	0	42	28	5	1	1	0	0
		令和5年度接種者数	0	0	30	28	3	0	0	0	0	0
		接種完了率	-	-	56.6%	83.3%	100.0%	94.7%	92.7%	93.8%	93.5%	97.4%
東松山	ときがわ町	対象人口	-	-	41	36	29	44	35	47	52	58
		接種者合計	0	0	18	33	30	41	31	43	52	56
		平成27年度接種者数	-	-	-	-	-	-	-	-	-	4
		平成28年度接種者数	-	-	-	-	-	-	-	-	4	26
		平成29年度接種者数	-	-	-	-	-	-	-	3	32	23
		平成30年度接種者数	-	-	-	-	-	-	1	24	12	1
		令和元年度接種者数	-	-	-	-	-	3	21	14	2	1
		令和2年度接種者数	-	-	-	-	0	21	7	1	1	0
		令和3年度接種者数	-	-	-	0	24	17	2	0	0	1
		令和4年度接種者数	-	-	0	19	5	0	0	0	1	0
		令和5年度接種者数	0	0	18	14	1	0	0	1	0	0
		接種完了率	-	-	43.9%	91.7%	103.4%	93.2%	88.6%	91.5%	100.0%	96.6%
東松山	東秩父村	対象人口	-	-	8	2	8	10	7	6	11	10
		接種者合計	0	0	4	3	7	8	6	7	10	9
		平成27年度接種者数	-	-	-	-	-	-	-	-	-	0
		平成28年度接種者数	-	-	-	-	-	-	-	-	0	5
		平成29年度接種者数	-	-	-	-	-	-	-	0	5	3
		平成30年度接種者数	-	-	-	-	-	-	0	4	4	1
		令和元年度接種者数	-	-	-	-	-	0	3	3	1	0
		令和2年度接種者数	-	-	-	0	7	3	0	0	0	0
		令和3年度接種者数	-	-	-	0	4	0	0	0	0	0
		令和4年度接種者数	-	-	0	2	3	1	0	0	0	0
		令和5年度接種者数	0	0	4	1	0	0	0	0	0	0
		接種完了率	-	-	50.0%	150.0%	87.5%	80.0%	85.7%	116.7%	90.9%	90.0%
坂戸	坂戸市	対象人口	-	-	484	512	553	574	617	640	736	738
		接種者合計	0	0	233	454	525	546	597	621	713	706
		平成27年度接種者数	-	-	-	-	-	-	-	-	-	1
		平成28年度接種者数	-	-	-	-	-	-	-	-	1	404
		平成29年度接種者数	-	-	-	-	-	-	-	5	400	267
		平成30年度接種者数	-	-	-	-	-	-	3	359	279	21
		令和元年度接種者数	-	-	-	-	0	2	316	229	20	6
		令和2年度接種者数	-	-	-	-	0	293	257	21	6	3
		令和3年度接種者数	-	-	-	0	315	233	17	4	4	3
		令和4年度接種者数	-	-	2	260	199	16	2	1	2	0
		令和5年度接種者数	0	0	231	194	11	2	2	2	1	1
		接種完了率	-	-	48.1%	88.7%	94.9%	95.1%	96.8%	97.0%	96.9%	95.7%
坂戸	鶴ヶ島市	対象人口	-	-	384	455	421	471	467	496	516	516
		接種者合計	0	0	181	390	391	432	457	464	520	500
		平成27年度接種者数	-	-	-	-	-	-	-	-	-	1
		平成28年度接種者数	-	-	-	-	-	-	-	-	1	272
		平成29年度接種者数	-	-	-	-	-	-	-	3	283	204
		平成30年度接種者数	-	-	-	-	-	-	1	247	209	17
		令和元年度接種者数	-	-	-	-	-	0	236	194	20	2
		令和2年度接種者数	-	-	-	-	2	236	200	16	4	2
		令和3年度接種者数	-	-	-	0	209	178	13	4	1	1
		令和4年度接種者数	-	-	0	195	161	13	2	0	1	1
		令和5年度接種者数	0	0	181	195	19	5	5	0	1	0
		接種完了率	-	-	47.1%	85.7%	92.9%	91.7%	97.9%	93.5%	100.8%	96.9%
坂戸	毛呂山町	対象人口	-	-	110	118	116	116	132	145	164	192
		接種者合計	0	0	43	103	113	116	133	144	160	188
		平成27年度接種者数	-	-	-	-	-	-	-	-	-	0
		平成28年度接種者数	-	-	-	-	-	-	-	-	0	120
		平成29年度接種者数	-	-	-	-	-	-	-	0	96	55
		平成30年度接種者数	-	-	-	-	-	-	0	76	57	6
		令和元年度接種者数	-	-	-	-	-	0	73	62	6	3
		令和2年度接種者数	-	-	-	-	0	55	52	5	1	1
		令和3年度接種者数	-	-	-	1	66	53	6	0	0	3
		令和4年度接種者数	-	-	0	72	43	7	2	1	0	0
		令和5年度接種者数	0	0	43	30	4	1	0	0	0	0
		接種完了率	-	-	39.1%	87.3%	97.4%	100.0%	100.8%	99.3%	97.6%	97.9%
坂戸	越生町	対象人口	-	-	27	43	55	39	47	38	50	48
		接種者合計	0	0	12	34	51	38	45	40	47	44
		平成27年度接種者数	-	-	-	-	-	-	-	-	-	0
		平成28年度接種者数	-	-	-	-	-	-	-	-	0	27
		平成29年度接種者数	-	-	-	-	-	-	-	0	21	15
		平成30年度接種者数	-	-	-	-	-	-	0	21	24	2
		令和元年度接種者数	-	-	-	-	-	0	19	17	1	0
		令和2年度接種者数	-	-	-	-	1	19	25	1	0	0
		令和3年度接種者数	-	-	-	0	32	15	1	1	1	0
		令和4年度接種者数	-	-	0	16	16	3	0	0	0	0
		令和5年度接種者数	0	0	12	18	2	1	0	0	0	0
		接種完了率	-	-	44.4%	79.1%	92.7%	97.4%	95.7%	105.3%	94.0%	91.7%

【DPT-IPV 1期追加】

平成27-28年度の接種者数は、DPTとDPT-IPVの合算
平成29年度以降の接種者数は、DPT-IPVのみを使用

保健所	市町村	項目	令和6年生	令和5年生	令和4年生	令和3年生	令和2年生	令和元年生	平成30年生	平成29年生	平成28年生	平成27年生	
坂戸	鳩山町	対象人口	-	-	32	54	43	43	43	56	55	57	
		接種者合計	0	0	12	49	41	45	36	46	49	54	
		平成27年度接種者数	-	-	-	-	-	-	-	-	-	-	0
		平成28年度接種者数	-	-	-	-	-	-	-	-	-	0	25
		平成29年度接種者数	-	-	-	-	-	-	-	0	24	19	6
		平成30年度接種者数	-	-	-	-	-	-	0	21	20	4	2
		令和元年度接種者数	-	-	-	-	-	0	21	21	4	1	1
		令和2年度接種者数	-	-	-	0	32	12	3	0	0	1	0
		令和3年度接種者数	-	-	-	0	23	13	3	0	0	0	0
		令和4年度接種者数	-	-	0	31	16	0	0	0	0	1	0
		令和5年度接種者数	0	0	12	18	2	0	0	0	0	0	0
		接種完了率	-	-	37.5%	90.7%	95.3%	104.7%	83.7%	82.1%	89.1%	94.7%	
		所沢市	所沢市	対象人口	-	-	2,110	2,224	2,232	2,157	2,344	2,553	2,602
接種者合計	0			12	1,187	2,021	2,122	2,055	2,293	2,475	2,528	2,669	
平成27年度接種者数	-			-	-	-	-	-	-	-	-	-	34
平成28年度接種者数	-			-	-	-	-	-	-	-	-	37	1,522
平成29年度接種者数	-			-	-	-	-	-	-	33	1,492	928	117
平成30年度接種者数	-			-	-	-	-	-	23	1,488	857	98	26
令和元年度接種者数	-			-	-	-	-	18	1,341	824	98	17	19
令和2年度接種者数	-			-	-	-	25	1,309	861	98	24	6	0
令和3年度接種者数	-			-	-	24	1,359	662	47	13	4	19	6
令和4年度接種者数	-			-	21	1,258	688	54	14	9	14	2	0
令和5年度接種者数	0			12	1,166	739	50	12	7	10	2	0	0
接種完了率	-			-	56.3%	90.9%	95.1%	95.3%	97.8%	96.9%	97.2%	96.8%	
飯能市	飯能市			対象人口	-	-	410	405	451	464	506	511	500
		接種者合計	0	2	250	361	403	436	482	494	472	481	
		平成27年度接種者数	-	-	-	-	-	-	-	-	-	-	9
		平成28年度接種者数	-	-	-	-	-	-	-	-	-	4	269
		平成29年度接種者数	-	-	-	-	-	-	-	8	286	158	27
		平成30年度接種者数	-	-	-	-	-	-	10	301	151	5	5
		令和元年度接種者数	-	-	-	-	-	3	286	149	19	5	7
		令和2年度接種者数	-	-	-	-	7	282	168	25	6	1	0
		令和3年度接種者数	-	-	-	4	274	134	13	4	1	0	0
		令和4年度接種者数	-	-	4	226	112	16	3	4	1	0	0
		令和5年度接種者数	0	2	246	131	10	1	2	3	0	0	0
		接種完了率	-	-	61.0%	89.1%	89.4%	94.0%	95.3%	96.7%	94.4%	90.2%	
		狭山	狭山市	対象人口	-	-	821	892	837	854	953	994	999
接種者合計	0			3	427	787	792	816	879	964	941	918	
平成27年度接種者数	-			-	-	-	-	-	-	-	-	-	1
平成28年度接種者数	-			-	-	-	-	-	-	-	-	1	471
平成29年度接種者数	-			-	-	-	-	-	-	3	528	373	49
平成30年度接種者数	-			-	-	-	-	-	2	552	353	13	11
令和元年度接種者数	-			-	-	-	-	1	507	360	16	0	0
令和2年度接種者数	-			-	-	0	503	344	18	3	5	0	0
令和3年度接種者数	-			-	-	3	476	288	4	4	6	0	0
令和4年度接種者数	-			-	2	462	285	18	4	4	2	0	0
令和5年度接種者数	0			3	425	322	31	6	4	4	0	0	0
接種完了率	-			-	52.0%	88.2%	94.6%	95.6%	92.2%	97.0%	94.2%	94.6%	
入間市	入間市			対象人口	-	-	714	818	794	899	925	1,001	1,003
		接種者合計	0	13	399	706	747	861	903	976	965	1,028	
		平成27年度接種者数	-	-	-	-	-	-	-	-	-	-	36
		平成28年度接種者数	-	-	-	-	-	-	-	-	-	21	653
		平成29年度接種者数	-	-	-	-	-	-	-	28	616	261	45
		平成30年度接種者数	-	-	-	-	-	-	10	572	268	11	10
		令和元年度接種者数	-	-	-	-	13	527	290	38	12	10	2
		令和2年度接種者数	-	-	-	6	477	290	31	11	4	2	0
		令和3年度接種者数	-	-	11	474	233	22	7	2	3	2	0
		令和4年度接種者数	-	-	388	226	24	12	5	6	2	0	0
		令和5年度接種者数	0	13	388	226	24	12	5	6	2	0	0
		接種完了率	-	-	55.9%	86.3%	94.1%	95.8%	97.6%	97.5%	96.2%	98.6%	
		日高市	日高市	対象人口	-	-	242	272	276	260	285	327	322
接種者合計	0			0	124	241	251	252	269	304	305	359	
平成27年度接種者数	-			-	-	-	-	-	-	-	-	-	0
平成28年度接種者数	-			-	-	-	-	-	-	-	-	5	207
平成29年度接種者数	-			-	-	-	-	-	-	0	170	119	18
平成30年度接種者数	-			-	-	-	-	-	5	150	116	7	3
令和元年度接種者数	-			-	-	-	0	149	96	24	0	3	1
令和2年度接種者数	-			-	-	0	155	92	12	7	2	1	1
令和3年度接種者数	-			-	3	151	84	8	3	2	1	0	0
令和4年度接種者数	-			-	121	90	12	3	1	2	1	0	0
令和5年度接種者数	0			0	121	90	12	3	1	2	1	0	0
接種完了率	-			-	51.2%	88.6%	90.9%	96.9%	94.4%	93.0%	94.7%	96.8%	
加須	行田市			対象人口	-	-	395	377	385	413	462	472	470
		接種者合計	0	1	175	320	355	380	419	437	443	506	
		平成27年度接種者数	-	-	-	-	-	-	-	-	-	-	0
		平成28年度接種者数	-	-	-	-	-	-	-	-	-	5	263
		平成29年度接種者数	-	-	-	-	-	-	-	2	247	195	27
		平成30年度接種者数	-	-	-	-	-	-	8	213	146	12	6
		令和元年度接種者数	-	-	-	-	-	6	212	181	29	8	3
		令和2年度接種者数	-	-	-	4	210	134	25	5	4	0	0
		令和3年度接種者数	-	-	3	169	124	18	6	2	2	0	0
		令和4年度接種者数	-	-	172	147	17	4	3	5	2	0	0
		令和5年度接種者数	0	1	172	147	17	4	3	5	2	0	0
		接種完了率	-	-	44.3%	84.9%	92.2%	92.0%	90.7%	92.6%	94.3%	94.8%	
		加須市	加須市	対象人口	-	-	622	673	630	659	713	701	752
接種者合計	0			3	358	613	598	638	707	713	743	749	
平成27年度接種者数	-			-	-	-	-	-	-	-	-	-	12
平成28年度接種者数	-			-	-	-	-	-	-	-	-	9	442
平成29年度接種者数	-			-	-	-	-	-	-	10	410	244	25
平成30年度接種者数	-			-	-	-	-	-	4	395	290	11	6
令和元年度接種者数	-			-	-	-	-	7	413	269	21	6	3
令和2年度接種者数	-			-	-	-	5	409	268	30	9	0	0
令和3年度接種者数	-			-	8	414	201	16	4	2	2	0	0
令和4年度接種者数	-			-	9	362	164	18	5	3	2	0	0
令和5年度接種者数	0			3	349	243	15	3	1	2	0	0	0
接種完了率	-			-	57.6%	91.1%	94.9%	96.8%	99.2%	101.7%	98.8%	100.0%	

【DPT-IPV 1期追加】

平成27-28年度の接種者数は、DPTとDPT-IPVの合算
平成29年度以降の接種者数は、DPT-IPVのみを使用

保健所	市町村	項目	令和6年生	令和5年生	令和4年生	令和3年生	令和2年生	令和元年生	平成30年生	平成29年生	平成28年生	平成27年生		
加須	羽生市	対象人口	-	-	292	318	311	290	360	379	352	370		
		接種者合計	0	4	145	293	309	295	341	371	360	368		
		平成27年度接種者数	-	-	-	-	-	-	-	-	-	-	12	
		平成28年度接種者数	-	-	-	-	-	-	-	-	-	10	223	
		平成29年度接種者数	-	-	-	-	-	-	-	0	225	106	17	
		平成30年度接種者数	-	-	-	-	-	-	0	245	108	17	3	
		令和元年度接種者数	-	-	-	-	-	9	200	112	13	3	4	
		令和2年度接種者数	-	-	-	-	1	166	125	9	1	4	1	
		令和3年度接種者数	-	-	-	9	179	116	9	4	0	2	2	0
		令和4年度接種者数	-	-	4	160	120	4	6	0	2	2	0	0
		令和5年度接種者数	0	4	141	124	9	0	1	1	1	1	0	
		接種完了率	-	-	49.7%	92.1%	99.4%	101.7%	94.7%	97.9%	102.3%	99.5%		
		幸手	久喜市	対象人口	-	-	845	880	929	894	983	1,042	1,003	1,047
接種者合計	0			9	431	811	911	871	948	1,023	968	1,036		
平成27年度接種者数	-			-	-	-	-	-	-	-	-	-	9	
平成28年度接種者数	-			-	-	-	-	-	-	-	-	22	587	
平成29年度接種者数	-			-	-	-	-	-	-	31	573	367	46	
平成30年度接種者数	-			-	-	-	-	-	12	605	320	28	11	
令和元年度接種者数	-			-	-	-	11	570	337	44	11	6	9	
令和2年度接種者数	-			-	-	19	565	258	24	6	5	7	1	
令和3年度接種者数	-			-	8	500	301	19	3	5	7	2	0	
令和4年度接種者数	-			-	423	292	34	7	5	2	2	0	0	
令和5年度接種者数	0			9	423	292	34	7	5	2	2	0	0	
接種完了率	-			-	51.0%	92.2%	98.1%	97.4%	96.4%	98.2%	96.5%	98.9%		
蓮田市	対象人口		-	-	395	343	370	369	388	445	443	424		
	接種者合計		0	0	213	284	350	344	368	420	424	398		
	平成27年度接種者数		-	-	-	-	-	-	-	-	-	-	0	
	平成28年度接種者数		-	-	-	-	-	-	-	-	-	0	219	
	平成29年度接種者数		-	-	-	-	-	-	-	0	227	144	24	
	平成30年度接種者数		-	-	-	-	-	-	0	225	171	24	2	
	令和元年度接種者数		-	-	-	-	-	0	217	159	16	8	4	
	令和2年度接種者数		-	-	-	-	0	196	143	25	8	3	2	
	令和3年度接種者数		-	-	-	1	222	137	5	8	0	3	2	
	令和4年度接種者数		-	-	4	174	116	9	1	0	2	0	0	
	令和5年度接種者数		0	0	209	109	12	2	2	3	0	0	0	
	接種完了率		-	-	53.9%	82.8%	94.6%	93.2%	94.8%	94.4%	95.7%	93.9%		
幸手市	対象人口	-	-	201	207	239	229	209	258	277	318			
	接種者合計	0	6	124	182	224	215	198	247	258	305			
	平成27年度接種者数	-	-	-	-	-	-	-	-	-	-	4		
	平成28年度接種者数	-	-	-	-	-	-	-	-	1	167	107		
	平成29年度接種者数	-	-	-	-	-	-	-	3	157	83	12		
	平成30年度接種者数	-	-	-	-	-	-	3	137	83	11	8		
	令和元年度接種者数	-	-	-	-	-	4	121	94	4	3	2		
	令和2年度接種者数	-	-	-	-	13	126	65	8	4	1	1		
	令和3年度接種者数	-	-	-	8	133	68	9	1	0	2	0		
	令和4年度接種者数	-	-	8	116	60	14	0	2	2	0	0		
	令和5年度接種者数	0	6	116	58	18	3	0	2	0	0	1		
	接種完了率	-	-	61.7%	87.9%	93.7%	93.9%	94.7%	95.7%	93.1%	95.9%			
白岡市	対象人口	-	-	351	389	401	390	419	414	429	418			
	接種者合計	0	7	200	375	377	379	417	406	419	424			
	平成27年度接種者数	-	-	-	-	-	-	-	-	-	-	10		
	平成28年度接種者数	-	-	-	-	-	-	-	-	-	11	246		
	平成29年度接種者数	-	-	-	-	-	-	-	9	258	140	18		
	平成30年度接種者数	-	-	-	-	-	-	8	249	133	3	0		
	令和元年度接種者数	-	-	-	-	7	245	140	8	4	6	1		
	令和2年度接種者数	-	-	-	6	260	121	7	0	0	1	0		
	令和3年度接種者数	-	-	8	244	104	3	3	2	1	1	0		
	令和4年度接種者数	-	-	192	125	6	2	0	0	0	0	0		
	令和5年度接種者数	0	7	192	125	6	2	0	0	0	0	0		
	接種完了率	-	-	57.0%	96.4%	94.0%	97.2%	99.5%	98.1%	97.7%	101.4%			
宮代町	対象人口	-	-	175	220	208	239	229	270	254	238			
	接種者合計	0	1	95	202	204	238	208	245	234	220			
	平成27年度接種者数	-	-	-	-	-	-	-	-	-	-	1		
	平成28年度接種者数	-	-	-	-	-	-	-	-	0	119	88		
	平成29年度接種者数	-	-	-	-	-	-	-	0	125	11	0		
	平成30年度接種者数	-	-	-	-	-	-	1	141	99	6	1		
	令和元年度接種者数	-	-	-	-	-	1	104	95	2	0	0		
	令和2年度接種者数	-	-	-	-	1	140	93	6	2	0	0		
	令和3年度接種者数	-	-	-	2	140	91	7	1	0	0	0		
	令和4年度接種者数	-	-	0	107	59	5	1	1	0	0	0		
	令和5年度接種者数	0	1	95	93	4	1	2	1	0	0	0		
	接種完了率	-	-	54.3%	91.8%	98.1%	99.6%	90.8%	90.7%	92.1%	92.4%			
杉戸町	対象人口	-	-	224	206	197	207	238	251	279	257			
	接種者合計	0	0	129	188	194	192	235	240	275	258			
	平成27年度接種者数	-	-	-	-	-	-	-	-	-	-	0		
	平成28年度接種者数	-	-	-	-	-	-	-	-	4	144	91		
	平成29年度接種者数	-	-	-	-	-	-	-	0	153	13	3		
	平成30年度接種者数	-	-	-	-	-	-	2	137	98	13	3		
	令和元年度接種者数	-	-	-	-	-	0	129	77	13	3	4		
	令和2年度接種者数	-	-	-	-	1	119	95	18	2	3	0		
	令和3年度接種者数	-	-	-	0	120	63	9	2	2	4	0		
	令和4年度接種者数	-	-	2	112	64	8	0	3	2	0	0		
	令和5年度接種者数	0	0	127	76	9	2	0	3	1	0	0		
	接種完了率	-	-	57.6%	91.3%	98.5%	92.8%	98.7%	95.6%	98.6%	100.4%			
熊谷	熊谷市	対象人口	-	-	1,023	1,146	1,184	1,170	1,249	1,306	1,413	1,516		
		接種者合計	0	4	531	1,039	1,145	1,177	1,233	1,287	1,382	1,469		
		平成27年度接種者数	-	-	-	-	-	-	-	-	-	-	8	
		平成28年度接種者数	-	-	-	-	-	-	-	-	-	7	841	
		平成29年度接種者数	-	-	-	-	-	-	-	5	772	518	59	
		平成30年度接種者数	-	-	-	-	-	-	11	732	528	45	12	
		令和元年度接種者数	-	-	-	-	-	8	733	479	42	15	14	
		令和2年度接種者数	-	-	-	-	4	724	454	24	14	8	16	
		令和3年度接種者数	-	-	2	725	408	28	10	7	6	1	0	
		令和4年度接種者数	-	-	3	578	459	30	9	1	8	1	0	
		令和5年度接種者数	0	4	528	459	30	9	1	8	1	0	0	
		接種完了率	-	-	51.9%	90.7%	96.7%	100.6%	98.7%	98.5%	97.8%	96.9%		

【DPT-IPV 1期追加】

平成27-28年度の接種者数は、DPTとDPT-IPVの合算
平成29年度以降の接種者数は、DPT-IPVのみを使用

保健所	市町村	項目	令和6年生	令和5年生	令和4年生	令和3年生	令和2年生	令和元年生	平成30年生	平成29年生	平成28年生	平成27年生	
熊谷	深谷市	対象人口	-	-	796	910	937	894	996	1,033	1,078	1,033	
		接種者合計	0	1	408	822	872	860	967	1,017	1,043	1,019	
		平成27年度接種者数	-	-	-	-	-	-	-	-	-	0	546
		平成28年度接種者数	-	-	-	-	-	-	-	-	0	602	406
		平成29年度接種者数	-	-	-	-	-	-	0	549	383	36	
		平成30年度接種者数	-	-	-	-	-	-	526	412	38	12	
		令和元年度接種者数	-	-	-	-	0	518	390	35	13	6	
		令和2年度接種者数	-	-	-	1	522	294	35	11	2	10	
		令和3年度接種者数	-	-	0	461	308	38	8	6	5	2	
	令和4年度接種者数	0	1	408	360	42	10	8	4	0	1		
	令和5年度接種者数	-	-	51.3%	90.3%	93.1%	96.2%	97.1%	98.5%	96.8%	98.6%		
	接種完了率	-	-	-	-	-	-	-	-	-	-	-	
	寄居町	対象人口	-	-	163	132	183	153	200	217	222	207	
		接種者合計	0	0	86	119	172	147	193	208	201	197	
		平成27年度接種者数	-	-	-	-	-	-	-	-	-	1	
		平成28年度接種者数	-	-	-	-	-	-	-	-	3	97	
		平成29年度接種者数	-	-	-	-	-	-	-	1	111	83	
		平成30年度接種者数	-	-	-	-	-	-	1	113	78	9	
令和元年度接種者数		-	-	-	-	0	95	82	5	5			
令和2年度接種者数		-	-	-	-	0	87	88	9	2	0		
令和3年度接種者数		-	-	0	89	52	5	2	2	1	1		
令和4年度接種者数	-	-	1	64	76	6	3	0	0	1			
令和5年度接種者数	0	0	85	55	7	2	1	0	0	0			
接種完了率	-	-	52.8%	90.2%	94.0%	96.1%	96.5%	95.9%	90.5%	95.2%			
本庄	本庄市	対象人口	-	-	423	503	432	504	546	527	556	559	
		接種者合計	0	1	205	437	415	485	525	514	524	555	
		平成27年度接種者数	-	-	-	-	-	-	-	-	-	3	
		平成28年度接種者数	-	-	-	-	-	-	-	-	1	323	
		平成29年度接種者数	-	-	-	-	-	-	-	2	280	188	
		平成30年度接種者数	-	-	-	-	-	-	0	286	203	21	
		令和元年度接種者数	-	-	-	-	0	295	207	26	8		
		令和2年度接種者数	-	-	-	0	300	211	11	6	4		
		令和3年度接種者数	-	-	0	235	161	13	3	3	6		
	令和4年度接種者数	-	-	0	233	161	20	1	0	4			
	令和5年度接種者数	0	1	205	204	19	4	5	5	1			
	接種完了率	-	-	48.5%	86.9%	96.1%	96.2%	96.2%	97.5%	94.2%	99.3%		
	美里町	対象人口	-	-	64	51	44	53	79	69	58	77	
		接種者合計	0	0	27	42	44	50	75	71	57	71	
		平成27年度接種者数	-	-	-	-	-	-	-	-	0	0	
		平成28年度接種者数	-	-	-	-	-	-	-	-	0	39	
		平成29年度接種者数	-	-	-	-	-	-	0	36	30		
		平成30年度接種者数	-	-	-	-	-	-	0	37	16		
令和元年度接種者数		-	-	-	-	0	42	29	3	0			
令和2年度接種者数		-	-	-	0	28	32	4	2	0			
令和3年度接種者数		-	-	-	0	24	22	1	0	0			
令和4年度接種者数	-	-	1	21	17	0	0	0	0				
令和5年度接種者数	0	0	26	21	3	0	0	0	0				
接種完了率	-	-	42.2%	82.4%	100.0%	94.3%	94.9%	102.9%	98.3%	92.2%			
神川町	対象人口	-	-	46	54	54	58	59	82	94	80		
	接種者合計	0	0	24	44	51	58	56	79	93	72		
	平成27年度接種者数	-	-	-	-	-	-	-	-	0	0		
	平成28年度接種者数	-	-	-	-	-	-	-	-	0	40		
	平成29年度接種者数	-	-	-	-	-	-	-	1	55	27		
	平成30年度接種者数	-	-	-	-	-	0	46	36	5			
	令和元年度接種者数	-	-	-	-	0	31	27	2	0			
	令和2年度接種者数	-	-	-	-	0	22	4	0	0			
	令和3年度接種者数	-	-	0	29	23	3	0	0	0			
令和4年度接種者数	-	-	0	22	21	0	0	0	0				
令和5年度接種者数	0	0	24	22	1	0	0	1	0				
接種完了率	-	-	52.2%	81.5%	94.4%	100.0%	94.9%	96.3%	98.9%	90.0%			
上里町	対象人口	-	-	159	170	186	193	198	192	203	227		
	接種者合計	0	1	83	136	177	177	189	184	196	226		
	平成27年度接種者数	-	-	-	-	-	-	-	-	2	122		
	平成28年度接種者数	-	-	-	-	-	-	-	0	109	83		
	平成29年度接種者数	-	-	-	-	-	-	1	93	70	10		
	平成30年度接種者数	-	-	-	-	-	1	111	73	13	6		
	令和元年度接種者数	-	-	-	-	0	118	71	15	1	1		
	令和2年度接種者数	-	-	-	1	108	52	5	2	0	4		
	令和3年度接種者数	-	-	0	82	57	4	0	0	1	0		
令和4年度接種者数	-	-	83	53	12	2	1	1	0	0			
令和5年度接種者数	0	1	83	53	12	2	1	1	0	0			
接種完了率	-	-	52.2%	80.0%	95.2%	91.7%	95.5%	95.8%	96.6%	99.6%			
秩父	秩父市	対象人口	-	-	261	303	346	318	375	374	407	446	
		接種者合計	0	1	133	277	329	304	346	365	403	435	
		平成27年度接種者数	-	-	-	-	-	-	-	-	0	245	
		平成28年度接種者数	-	-	-	-	-	-	-	0	248	174	
		平成29年度接種者数	-	-	-	-	-	-	0	215	141	8	
		平成30年度接種者数	-	-	-	-	-	0	204	140	9	2	
		令和元年度接種者数	-	-	-	-	1	168	131	7	4	4	
		令和2年度接種者数	-	-	-	0	199	132	8	2	1	0	
		令和3年度接種者数	-	-	0	158	125	3	2	0	0	2	
	令和4年度接種者数	-	-	133	119	4	1	1	1	0	0		
	令和5年度接種者数	0	1	133	119	4	1	1	1	0	0		
	接種完了率	-	-	51.0%	91.4%	95.1%	95.6%	92.3%	97.6%	99.0%	97.5%		
	横瀬町	対象人口	-	-	39	47	36	54	42	62	61	45	
		接種者合計	0	0	22	44	34	55	43	58	61	45	
		平成27年度接種者数	-	-	-	-	-	-	-	-	0	25	
		平成28年度接種者数	-	-	-	-	-	-	-	0	38	18	
		平成29年度接種者数	-	-	-	-	-	-	0	36	22	0	
		平成30年度接種者数	-	-	-	-	-	3	21	22	0	0	
令和元年度接種者数		-	-	-	-	1	32	19	0	0	2		
令和2年度接種者数		-	-	0	20	20	1	0	0	0	0		
令和3年度接種者数		-	-	0	22	12	0	2	0	0	0		
令和4年度接種者数	-	-	22	22	1	0	0	0	0	0			
令和5年度接種者数	0	0	22	22	1	0	0	0	0	0			
接種完了率	-	-	56.4%	93.6%	94.4%	101.9%	102.4%	93.5%	100.0%	100.0%			

【DPT-IPV 1期追加】

平成27-28年度の接種者数は、DPTとDPT-IPVの合算
平成29年度以降の接種者数は、DPT-IPVのみを使用

保健所	市町村	項目	令和6年生	令和5年生	令和4年生	令和3年生	令和2年生	令和元年生	平成30年生	平成29年生	平成28年生	平成27年生		
秩父	皆野町	対象人口	-	-	34	39	52	35	51	53	47	56		
		接種者合計	0	1	21	35	52	33	51	48	49	52		
		平成27年度接種者数	-	-	-	-	-	-	-	-	-	0	0	
		平成28年度接種者数	-	-	-	-	-	-	-	-	-	0	28	
		平成29年度接種者数	-	-	-	-	-	-	-	0	20	16	5	
		平成30年度接種者数	-	-	-	-	-	-	-	0	34	24	1	
		令和元年度接種者数	-	-	-	-	-	0	29	10	3	0	0	
		令和2年度接種者数	-	-	-	-	1	21	4	0	0	0	0	
		令和3年度接種者数	-	-	-	2	32	12	0	0	2	2	0	
		令和4年度接種者数	-	-	2	19	17	0	1	0	0	0	0	
		令和5年度接種者数	0	1	19	14	2	0	0	0	0	0	0	
		接種完了率	-	-	61.8%	89.7%	100.0%	94.3%	100.0%	90.6%	104.3%	92.9%	-	
		秩父	長瀬町	対象人口	-	-	14	33	29	18	29	25	36	38
				接種者合計	0	0	11	26	24	18	28	24	30	31
				平成27年度接種者数	-	-	-	-	-	-	-	-	-	0
平成28年度接種者数	-			-	-	-	-	-	-	-	0	14	14	
平成29年度接種者数	-			-	-	-	-	-	-	0	12	11	0	
平成30年度接種者数	-			-	-	-	-	-	0	17	12	3	0	
令和元年度接種者数	-			-	-	-	0	10	10	0	1	2	0	
令和2年度接種者数	-			-	-	1	18	6	1	0	0	1	0	
令和3年度接種者数	-			-	5	19	6	1	0	0	1	0	0	
令和4年度接種者数	-			-	6	6	0	1	0	0	0	0	0	
令和5年度接種者数	0			0	6	0	1	0	0	0	0	0	0	
接種完了率	-			-	78.6%	78.8%	82.8%	100.0%	96.6%	96.0%	83.3%	81.6%	-	
秩父	小鹿野町			対象人口	-	-	26	27	36	32	37	50	45	45
				接種者合計	0	1	14	20	31	30	36	44	39	45
				平成27年度接種者数	-	-	-	-	-	-	-	-	-	0
		平成28年度接種者数	-	-	-	-	-	-	-	-	0	30	30	
		平成29年度接種者数	-	-	-	-	-	-	-	0	28	14	1	
		平成30年度接種者数	-	-	-	-	-	-	0	25	11	0	0	
		令和元年度接種者数	-	-	-	-	-	0	17	17	0	0	0	
		令和2年度接種者数	-	-	-	0	19	18	2	0	0	0	0	
		令和3年度接種者数	-	-	-	0	16	11	0	0	0	0	0	
		令和4年度接種者数	-	-	0	13	13	0	0	0	0	0	0	
		令和5年度接種者数	0	1	14	7	2	0	1	0	0	0	0	
		接種完了率	-	-	53.8%	74.1%	86.1%	93.8%	97.3%	88.0%	86.7%	100.0%	-	
		さいたま	さいたま市	対象人口	-	-	10,191	10,321	10,599	10,777	10,756	10,947	11,107	11,224
				接種者合計	0	49	5,676	9,560	10,180	10,481	10,493	10,704	10,845	10,930
				平成27年度接種者数	-	-	-	-	-	-	-	-	-	36
平成28年度接種者数	-			-	-	-	-	-	-	-	40	6,182	4,128	
平成29年度接種者数	-			-	-	-	-	-	33	6,061	4,144	328		
平成30年度接種者数	-			-	-	-	-	-	51	6,017	4,195	290		
令和元年度接種者数	-			-	-	-	70	6,552	4,131	278	109	57		
令和2年度接種者数	-			-	-	58	6,261	3,603	200	70	32	46		
令和3年度接種者数	-			-	59	5,574	3,578	189	79	23	45	13		
令和4年度接種者数	-			49	5,617	3,928	271	86	33	37	6	1		
令和5年度接種者数	0			49	5,617	3,928	271	86	33	37	6	1		
接種完了率	-			-	55.7%	92.6%	96.0%	97.3%	97.6%	97.8%	97.6%	97.4%	-	
川越	川越市			対象人口	-	-	2,248	2,253	2,410	2,388	2,544	2,727	2,808	2,761
				接種者合計	0	10	1,056	1,916	2,223	2,219	2,424	2,630	2,713	2,674
				平成27年度接種者数	-	-	-	-	-	-	-	-	-	17
		平成28年度接種者数	-	-	-	-	-	-	-	-	21	1,513	974	
		平成29年度接種者数	-	-	-	-	-	-	25	1,498	1,005	120		
		平成30年度接種者数	-	-	-	-	-	12	1,337	948	91	37		
		令和元年度接種者数	-	-	-	-	7	1,342	940	121	38	17		
		令和2年度接種者数	-	-	8	1,310	778	90	16	20	21	5		
		令和3年度接種者数	-	-	13	1,102	811	62	21	9	21	5		
		令和4年度接種者数	-	10	1,043	806	95	25	11	17	2	0		
		令和5年度接種者数	0	10	1,043	806	95	25	11	17	2	0		
		接種完了率	-	-	47.0%	85.0%	92.2%	92.9%	95.3%	96.4%	96.6%	96.8%	-	
		越谷	越谷市	対象人口	-	-	2,318	2,406	2,470	2,566	2,713	2,864	2,909	2,900
				接種者合計	0	3	1,267	2,190	2,270	2,414	2,586	2,769	2,795	2,770
				平成27年度接種者数	-	-	-	-	-	-	-	-	-	0
平成28年度接種者数	-			-	-	-	-	-	-	-	2	1,089	1,133	
平成29年度接種者数	-			-	-	-	-	-	-	1	1,493	97	27	
平成30年度接種者数	-			-	-	-	-	0	1,420	1,138	97	21		
令和元年度接種者数	-			-	-	-	1	1,459	1,062	101	23	21		
令和2年度接種者数	-			-	0	1,406	889	75	30	20	17	4		
令和3年度接種者数	-			-	0	1,266	800	43	17	7	11	4		
令和4年度接種者数	-			3	1,267	924	63	23	12	9	3	0		
令和5年度接種者数	0			3	1,267	924	63	23	12	9	3	0		
接種完了率	-			-	54.7%	91.0%	91.9%	94.1%	95.3%	96.7%	96.1%	95.5%	-	
川口	川口市			対象人口	-	-	3,970	4,048	4,357	4,606	4,817	5,057	5,200	5,303
				接種者合計	0	22	2,232	3,763	4,166	4,444	4,603	4,907	5,098	5,204
				平成27年度接種者数	-	-	-	-	-	-	-	-	-	0
		平成28年度接種者数	-	-	-	-	-	-	-	-	40	3,125	1,666	
		平成29年度接種者数	-	-	-	-	-	-	25	2,933	1,721	181		
		平成30年度接種者数	-	-	-	-	-	21	2,772	1,720	126	45		
		令和元年度接種者数	-	-	-	-	44	2,868	1,649	136	44	18		
		令和2年度接種者数	-	-	-	29	2,596	1,444	104	30	14	23		
		令和3年度接種者数	-	-	34	2,376	1,430	91	38	25	24	7		
		令和4年度接種者数	-	22	2,198	1,358	96	20	15	23	11	0		
		令和5年度接種者数	0	22	2,198	1,358	96	20	15	23	11	0		
		接種完了率	-	-	56.2%	93.0%	95.6%	96.5%	95.6%	97.0%	98.0%	98.1%	-	
		埼玉	埼玉県	対象人口	-	-	46,411	48,698	50,349	51,293	53,997	55,875	57,490	58,795
				接種者合計	0	252	25,052	43,921	47,593	49,222	52,052	54,153	55,430	57,010
				平成27年度接種者数	-	-	-	-	-	-	-	-	-	290
平成28年度接種者数	-			-	-	-	-	-	-	-	372	20,582	20,582	
平成29年度接種者数	-			-	-	-	-	-	-	359	31,695	20,410		
平成30年度接種者数	-			-	-	-	-	-	304	30,937	20,410	2,243		
令和元年度接種者数	-			-	-	-	-	307	29,701	20,131	1,777	645		
令和2年度接種者数	-			-	-	-	337	30,365	20,138	1,909	577	357		
令和3年度接種者数	-			-	285	29,350	16,975	1,350	398	264	364	91		
令和4年度接種者数	-			295	26,131	16,383	1,186	367	177	262	73	7		
令和5年度接種者数	0			252	24,757	17,505	1,523	389	192	242	73	7		
接種完了率	-			-	54.0%	90.2%	94.5%	96.0%	96.4%	96.9%	96.4%	97.0%	-	

【不活化ポリオ1期初回1回目】

IPVとDPT-IPVの合算

保健所	市町村	項目	令和6年生	令和5年生	令和4年生	令和3年生	令和2年生	令和元年生	平成30年生	平成29年生	平成28年生	平成27年生	
南部	蕨市	対象人口	-	469	453	475	545	549	546	577	599	602	
		接種者合計	24	484	483	488	576	564	551	565	561	600	
		平成27年度接種者数	-	-	-	-	-	-	-	-	-	-	572
		平成28年度接種者数	-	-	-	-	-	-	-	-	-	526	27
		平成29年度接種者数	-	-	-	-	-	-	-	-	550	34	1
		平成30年度接種者数	-	-	-	-	-	-	-	539	15	0	0
		令和元年度接種者数	-	-	-	-	-	547	12	0	0	0	0
		令和2年度接種者数	-	-	-	-	559	15	0	0	0	0	0
		令和3年度接種者数	-	-	-	461	15	0	0	0	0	1	0
		令和4年度接種者数	-	-	464	27	1	0	0	0	0	0	0
	令和5年度接種者数	24	484	19	0	1	1	0	0	0	0	0	
	接種完了率	-	103.2%	106.6%	102.7%	105.7%	102.7%	100.9%	97.9%	93.7%	99.7%	99.7%	
	戸田市	対象人口	-	1,078	1,074	1,166	1,263	1,297	1,390	1,414	1,548	1,572	
		接種者合計	74	1,093	1,093	1,190	1,279	1,308	1,382	1,436	1,583	1,575	
		平成27年度接種者数	-	-	-	-	-	-	-	-	-	-	1,523
		平成28年度接種者数	-	-	-	-	-	-	-	-	1,524	47	-
		平成29年度接種者数	-	-	-	-	-	-	-	1,378	56	1	-
		平成30年度接種者数	-	-	-	-	-	-	1,346	57	2	1	-
令和元年度接種者数		-	-	-	-	-	1,278	36	0	0	1	-	
令和2年度接種者数		-	-	-	-	1,249	30	0	0	1	2	-	
令和3年度接種者数		-	-	-	1,159	28	0	0	0	0	0	-	
令和4年度接種者数		-	-	1,055	30	0	0	0	1	0	0	-	
令和5年度接種者数	74	1,093	38	1	2	0	0	0	0	0	0		
接種完了率	-	101.4%	101.8%	102.1%	101.3%	100.8%	99.4%	101.6%	102.3%	100.2%	100.2%		
朝霞	朝霞市	対象人口	-	1,089	1,201	1,191	1,281	1,322	1,354	1,296	1,366	1,335	
		接種者合計	57	1,102	1,113	1,195	1,289	1,338	1,363	1,332	1,384	1,356	
		平成27年度接種者数	-	-	-	-	-	-	-	-	-	-	1,301
		平成28年度接種者数	-	-	-	-	-	-	-	-	-	1,343	49
		平成29年度接種者数	-	-	-	-	-	-	-	1,284	40	3	-
		平成30年度接種者数	-	-	-	-	-	-	1,324	45	1	1	-
		令和元年度接種者数	-	-	-	-	-	1,299	38	2	0	1	-
		令和2年度接種者数	-	-	-	-	1,268	39	1	0	0	1	-
		令和3年度接種者数	-	-	-	1,168	20	0	0	0	0	0	-
		令和4年度接種者数	-	-	1,090	26	1	0	0	0	0	0	-
	令和5年度接種者数	57	1,102	23	1	0	0	0	0	0	0	0	
	接種完了率	-	101.2%	92.7%	100.3%	100.6%	101.2%	100.7%	102.8%	101.3%	101.6%	101.6%	
	志木市	対象人口	-	467	510	515	574	642	672	683	703	671	
		接種者合計	28	468	502	508	531	641	680	695	703	676	
		平成27年度接種者数	-	-	-	-	-	-	-	-	-	-	640
		平成28年度接種者数	-	-	-	-	-	-	-	-	675	36	-
		平成29年度接種者数	-	-	-	-	-	-	-	666	25	0	-
		平成30年度接種者数	-	-	-	-	-	-	653	22	2	0	-
令和元年度接種者数		-	-	-	-	-	617	26	7	0	0	-	
令和2年度接種者数		-	-	-	-	514	24	1	0	1	0	-	
令和3年度接種者数		-	-	-	496	17	0	0	0	0	0	-	
令和4年度接種者数		-	-	490	12	0	0	0	0	0	0	-	
令和5年度接種者数	28	468	12	0	0	0	0	0	0	0	0		
接種完了率	-	100.2%	98.4%	98.6%	92.5%	99.8%	101.2%	101.8%	100.0%	100.7%	100.7%		
和光市	対象人口	-	598	666	678	755	806	805	822	854	835		
	接種者合計	29	604	669	703	766	824	814	848	882	850		
	平成27年度接種者数	-	-	-	-	-	-	-	-	-	-	809	
	平成28年度接種者数	-	-	-	-	-	-	-	-	844	38	-	
	平成29年度接種者数	-	-	-	-	-	-	-	803	37	0	-	
	平成30年度接種者数	-	-	-	-	-	-	774	45	0	2	-	
	令和元年度接種者数	-	-	-	-	-	789	39	0	0	1	-	
	令和2年度接種者数	-	-	-	-	753	34	1	0	0	0	-	
	令和3年度接種者数	-	-	-	681	13	0	0	0	1	0	-	
	令和4年度接種者数	-	-	646	22	0	0	0	0	0	0	-	
令和5年度接種者数	29	604	23	0	0	0	0	0	0	0	0		
接種完了率	-	101.0%	100.5%	103.7%	101.5%	102.2%	101.1%	103.2%	103.3%	101.8%	101.8%		
新座市	対象人口	-	1,036	941	1,064	1,042	1,093	1,226	1,221	1,308	1,369		
	接種者合計	46	1,018	953	1,089	1,059	1,110	1,233	1,241	1,309	1,335		
	平成27年度接種者数	-	-	-	-	-	-	-	-	-	-	1,279	
	平成28年度接種者数	-	-	-	-	-	-	-	-	1,269	55	-	
	平成29年度接種者数	-	-	-	-	-	-	-	1,192	40	1	-	
	平成30年度接種者数	-	-	-	-	-	-	1,189	47	0	0	-	
	令和元年度接種者数	-	-	-	-	-	1,070	42	2	0	0	-	
	令和2年度接種者数	-	-	-	-	1,026	40	1	0	0	0	-	
	令和3年度接種者数	-	-	-	1,048	33	0	0	0	0	0	-	
	令和4年度接種者数	-	-	927	41	0	0	0	0	0	0	-	
令和5年度接種者数	46	1,018	26	0	0	0	0	0	0	0	0		
接種完了率	-	98.3%	101.3%	102.3%	101.6%	101.6%	100.6%	101.6%	100.1%	100.1%	97.5%		
富士見市	対象人口	-	799	766	772	824	788	871	914	931	976		
	接種者合計	39	813	782	786	842	811	895	906	947	992		
	平成27年度接種者数	-	-	-	-	-	-	-	-	-	-	945	
	平成28年度接種者数	-	-	-	-	-	-	-	-	893	45	-	
	平成29年度接種者数	-	-	-	-	-	-	-	871	51	0	-	
	平成30年度接種者数	-	-	-	-	-	-	855	34	2	1	-	
	令和元年度接種者数	-	-	-	-	-	781	38	1	1	0	-	
	令和2年度接種者数	-	-	-	-	816	30	2	0	0	1	-	
	令和3年度接種者数	-	-	-	753	26	0	0	0	0	0	-	
	令和4年度接種者数	-	-	749	32	0	0	0	0	0	0	-	
令和5年度接種者数	39	813	33	1	0	0	0	0	0	0	0		
接種完了率	-	101.8%	102.1%	101.8%	102.2%	102.9%	102.8%	99.1%	101.7%	101.6%	101.6%		
ふじみ野市	対象人口	-	653	651	655	764	714	838	872	916	958		
	接種者合計	29	626	649	664	778	726	846	868	922	985		
	平成27年度接種者数	-	-	-	-	-	-	-	-	-	-	932	
	平成28年度接種者数	-	-	-	-	-	-	-	-	892	51	-	
	平成29年度接種者数	-	-	-	-	-	-	-	830	29	2	-	
	平成30年度接種者数	-	-	-	-	-	-	807	38	1	0	-	
	令和元年度接種者数	-	-	-	-	-	696	39	0	0	0	-	
	令和2年度接種者数	-	-	-	-	749	30	0	0	0	0	-	
	令和3年度接種者数	-	-	-	640	29	0	0	0	0	0	-	
	令和4年度接種者数	-	-	636	24	0	0	0	0	0	0	-	
令和5年度接種者数	29	626	13	0	0	0	0	0	0	0	0		
接種完了率	-	95.9%	99.7%	101.4%	101.8%	101.7%	101.0%	99.5%	100.7%	102.8%	102.8%		

【不活化ポリオ1期初回1回目】

IPVとDPT-IPVの合算

保健所	市町村	項目	令和6年生	令和5年生	令和4年生	令和3年生	令和2年生	令和元年生	平成30年生	平成29年生	平成28年生	平成27年生	
朝霞	三芳町	対象人口	-	169	157	198	213	196	222	199	223	241	
		接種者合計	10	164	158	190	218	205	226	195	233	233	
		平成27年度接種者数	-	-	-	-	-	-	-	-	-	-	224
		平成28年度接種者数	-	-	-	-	-	-	-	-	-	222	9
		平成29年度接種者数	-	-	-	-	-	-	-	-	187	9	0
		平成30年度接種者数	-	-	-	-	-	-	-	223	6	0	0
		令和元年度接種者数	-	-	-	-	-	192	3	2	1	0	0
		令和2年度接種者数	-	-	-	-	211	12	0	0	0	0	0
		令和3年度接種者数	-	-	-	186	7	1	0	0	0	1	0
		令和4年度接種者数	-	-	151	4	0	0	0	0	0	0	0
		令和5年度接種者数	10	164	7	0	0	0	0	0	0	0	0
接種完了率	-	97.0%	100.6%	96.0%	102.3%	104.6%	101.8%	98.0%	104.5%	96.7%	96.7%		
春日部	春日部市	対象人口	-	1,154	1,191	1,233	1,264	1,281	1,347	1,419	1,443	1,524	
		接種者合計	42	1,139	1,187	1,252	1,281	1,300	1,389	1,440	1,461	1,551	
		平成27年度接種者数	-	-	-	-	-	-	-	-	-	-	1,449
		平成28年度接種者数	-	-	-	-	-	-	-	-	1,368	97	4
		平成29年度接種者数	-	-	-	-	-	-	-	1,351	90	4	1
		平成30年度接種者数	-	-	-	-	-	-	1,294	89	3	1	0
		令和元年度接種者数	-	-	-	-	-	1,216	93	0	0	0	0
		令和2年度接種者数	-	-	-	-	1,221	81	1	0	0	0	0
		令和3年度接種者数	-	-	-	1,186	60	2	1	0	0	0	0
		令和4年度接種者数	-	-	1,127	65	0	1	0	0	0	0	0
		令和5年度接種者数	42	1,139	60	1	0	0	0	0	0	0	0
接種完了率	-	98.7%	99.7%	101.5%	101.3%	101.5%	103.1%	101.5%	101.2%	101.8%	101.8%		
春日部	松伏町	対象人口	-	108	128	103	130	108	152	136	196	152	
		接種者合計	2	108	128	107	127	107	158	139	200	153	
		平成27年度接種者数	-	-	-	-	-	-	-	-	-	-	147
		平成28年度接種者数	-	-	-	-	-	-	-	-	195	6	0
		平成29年度接種者数	-	-	-	-	-	-	-	135	4	0	0
		平成30年度接種者数	-	-	-	-	-	-	150	4	1	0	0
		令和元年度接種者数	-	-	-	-	-	104	8	0	0	0	0
		令和2年度接種者数	-	-	-	-	123	3	0	0	0	0	0
		令和3年度接種者数	-	-	-	105	4	0	0	0	0	0	0
		令和4年度接種者数	-	-	124	2	0	0	0	0	0	0	0
		令和5年度接種者数	2	108	4	0	0	0	0	0	0	0	0
接種完了率	-	100.0%	100.0%	103.9%	97.7%	99.1%	103.9%	102.2%	102.0%	100.7%	100.7%		
草加	草加市	対象人口	-	1,487	1,448	1,612	1,500	1,589	1,763	1,749	1,772	1,842	
		接種者合計	72	1,429	1,478	1,488	1,543	1,597	1,804	1,608	1,778	1,900	
		平成27年度接種者数	-	-	-	-	-	-	-	-	-	-	1,830
		平成28年度接種者数	-	-	-	-	-	-	-	-	1,713	69	0
		平成29年度接種者数	-	-	-	-	-	-	-	1,546	61	0	1
		平成30年度接種者数	-	-	-	-	-	-	1,738	59	4	0	0
		令和元年度接種者数	-	-	-	-	-	1,532	63	1	0	0	0
		令和2年度接種者数	-	-	-	-	1,494	61	2	0	0	0	0
		令和3年度接種者数	-	-	-	1,429	46	2	1	0	0	0	0
		令和4年度接種者数	-	-	1,429	58	1	1	0	0	0	0	0
		令和5年度接種者数	72	1,429	49	1	2	1	0	0	0	0	0
接種完了率	-	96.1%	102.1%	92.3%	102.9%	100.5%	102.3%	91.9%	100.3%	103.1%	103.1%		
草加	八潮市	対象人口	-	691	690	730	822	756	827	787	721	797	
		接種者合計	21	691	698	771	840	769	840	791	731	808	
		平成27年度接種者数	-	-	-	-	-	-	-	-	-	-	760
		平成28年度接種者数	-	-	-	-	-	-	-	-	696	48	0
		平成29年度接種者数	-	-	-	-	-	-	-	746	32	0	0
		平成30年度接種者数	-	-	-	-	-	-	779	44	3	0	0
		令和元年度接種者数	-	-	-	-	-	725	59	0	0	0	0
		令和2年度接種者数	-	-	-	-	806	43	1	1	0	0	0
		令和3年度接種者数	-	-	-	744	34	0	1	0	0	0	0
		令和4年度接種者数	-	-	665	27	1	0	0	0	0	0	0
		令和5年度接種者数	21	691	33	0	0	0	0	0	0	0	0
接種完了率	-	100.0%	101.2%	105.6%	102.2%	101.7%	101.6%	100.5%	101.4%	101.4%	101.4%		
草加	三郷市	対象人口	-	851	851	1,014	1,099	1,119	1,188	1,150	1,214	1,193	
		接種者合計	40	880	883	1,014	1,106	1,137	1,176	1,182	1,220	1,217	
		平成27年度接種者数	-	-	-	-	-	-	-	-	-	-	1,152
		平成28年度接種者数	-	-	-	-	-	-	-	-	1,152	58	5
		平成29年度接種者数	-	-	-	-	-	-	-	1,112	66	1	1
		平成30年度接種者数	-	-	-	-	-	-	1,118	69	1	1	1
		令和元年度接種者数	-	-	-	-	-	1,088	57	0	0	0	0
		令和2年度接種者数	-	-	-	-	1,078	45	0	1	0	0	0
		令和3年度接種者数	-	-	-	988	28	2	0	0	1	0	0
		令和4年度接種者数	-	-	852	25	0	1	0	0	0	0	0
		令和5年度接種者数	40	880	31	1	0	1	1	0	0	0	0
接種完了率	-	103.4%	103.8%	100.0%	100.6%	101.6%	99.0%	102.8%	100.5%	102.0%	102.0%		
草加	吉川市	対象人口	-	421	468	512	593	580	622	634	598	673	
		接種者合計	25	420	471	513	605	572	630	643	605	664	
		平成27年度接種者数	-	-	-	-	-	-	-	-	-	-	605
		平成28年度接種者数	-	-	-	-	-	-	-	-	557	54	1
		平成29年度接種者数	-	-	-	-	-	-	-	594	45	1	2
		平成30年度接種者数	-	-	-	-	-	-	591	48	1	2	1
		令和元年度接種者数	-	-	-	-	-	538	39	0	2	1	0
		令和2年度接種者数	-	-	-	-	587	33	0	0	0	0	0
		令和3年度接種者数	-	-	-	498	17	1	0	1	0	1	0
		令和4年度接種者数	-	-	453	14	1	0	0	0	0	0	0
		令和5年度接種者数	25	420	18	1	0	0	0	0	0	0	0
接種完了率	-	99.8%	100.6%	100.2%	102.0%	98.6%	101.3%	101.4%	101.2%	98.7%	98.7%		
鴻巣	鴻巣市	対象人口	-	609	675	656	682	661	718	822	727	783	
		接種者合計	32	606	670	675	680	678	722	833	742	804	
		平成27年度接種者数	-	-	-	-	-	-	-	-	-	-	749
		平成28年度接種者数	-	-	-	-	-	-	-	-	706	53	1
		平成29年度接種者数	-	-	-	-	-	-	-	802	33	0	0
		平成30年度接種者数	-	-	-	-	-	-	685	30	2	0	0
		令和元年度接種者数	-	-	-	-	-	656	35	0	0	0	0
		令和2年度接種者数	-	-	-	-	663	20	2	0	1	0	1
		令和3年度接種者数	-	-	-	650	16	2	0	1	0	0	0
		令和4年度接種者数	-	-	653	22	0	0	0	0	0	0	0
		令和5年度接種者数	32	606	17	3	1	0	0	0	0	0	0
接種完了率	-	99.5%	99.3%	102.9%	99.7%	102.6%	100.6%	101.3%	102.1%	102.7%	102.7%		

【不活化ポリオ1期初回1回目】

IPVとDPT-IPVの合算

保健所	市町村	項目	令和6年生	令和5年生	令和4年生	令和3年生	令和2年生	令和元年生	平成30年生	平成29年生	平成28年生	平成27年生	
鴻巣	上尾市	対象人口	-	1,403	1,480	1,496	1,481	1,482	1,492	1,525	1,602	1,660	
		接種者合計	69	1,399	1,478	1,510	1,500	1,493	1,509	1,535	1,626	1,694	
		平成27年度接種者数	-	-	-	-	-	-	-	-	-	-	1,607
		平成28年度接種者数	-	-	-	-	-	-	-	-	-	-	80
		平成29年度接種者数	-	-	-	-	-	-	-	-	1,469	71	2
		平成30年度接種者数	-	-	-	-	-	-	-	1,435	64	2	2
		令和元年度接種者数	-	-	-	-	-	-	1,445	74	1	1	1
		令和2年度接種者数	-	-	-	-	-	1,460	46	0	0	1	1
		令和3年度接種者数	-	-	-	1,457	38	2	0	1	0	1	0
		令和4年度接種者数	-	-	1,421	52	1	0	0	0	1	0	1
	令和5年度接種者数	69	1,399	57	1	1	0	0	0	0	0	0	
	接種完了率	-	99.7%	99.9%	100.9%	101.3%	100.7%	101.1%	100.7%	100.7%	101.5%	102.0%	
桶川市	対象人口	-	380	396	431	415	458	458	520	480	480		
	接種者合計	22	376	373	405	417	474	467	523	491	485		
	平成27年度接種者数	-	-	-	-	-	-	-	-	-	-	452	
	平成28年度接種者数	-	-	-	-	-	-	-	-	-	462	32	
	平成29年度接種者数	-	-	-	-	-	-	-	-	492	27	0	
	平成30年度接種者数	-	-	-	-	-	-	-	442	29	0	0	
	令和元年度接種者数	-	-	-	-	-	-	448	24	0	1	0	
	令和2年度接種者数	-	-	-	-	-	405	26	0	2	0	0	
	令和3年度接種者数	-	-	-	395	12	0	1	0	0	0	1	
	令和4年度接種者数	-	-	362	9	0	0	0	0	0	0	0	
令和5年度接種者数	22	376	11	1	0	0	0	0	0	1	0		
接種完了率	-	98.9%	94.2%	94.0%	100.5%	103.5%	102.0%	100.6%	102.3%	101.0%			
北本市	対象人口	-	317	326	333	358	349	345	377	392	386		
	接種者合計	12	309	329	330	365	356	346	375	393	390		
	平成27年度接種者数	-	-	-	-	-	-	-	-	-	-	367	
	平成28年度接種者数	-	-	-	-	-	-	-	-	-	373	21	
	平成29年度接種者数	-	-	-	-	-	-	-	-	349	20	2	
	平成30年度接種者数	-	-	-	-	-	-	-	329	25	0	0	
	令和元年度接種者数	-	-	-	-	-	-	337	17	0	0	0	
	令和2年度接種者数	-	-	-	-	-	354	19	0	1	0	0	
	令和3年度接種者数	-	-	-	322	11	0	0	0	0	0	0	
	令和4年度接種者数	-	-	322	8	0	0	0	0	0	0	0	
令和5年度接種者数	12	309	7	0	0	0	0	0	0	0	0		
接種完了率	-	97.5%	100.9%	99.1%	102.0%	102.0%	100.3%	99.5%	100.3%	101.0%			
伊奈町	対象人口	-	248	274	276	235	284	344	312	325	387		
	接種者合計	8	245	253	282	247	297	356	319	327	390		
	平成27年度接種者数	-	-	-	-	-	-	-	-	-	-	370	
	平成28年度接種者数	-	-	-	-	-	-	-	-	-	303	19	
	平成29年度接種者数	-	-	-	-	-	-	-	-	301	20	1	
	平成30年度接種者数	-	-	-	-	-	-	-	335	18	2	0	
	令和元年度接種者数	-	-	-	-	-	-	262	20	1	0	0	
	令和2年度接種者数	-	-	-	-	-	231	29	1	0	1	0	
	令和3年度接種者数	-	-	-	267	12	6	0	0	0	0	0	
	令和4年度接種者数	-	-	241	14	4	0	0	0	0	0	0	
令和5年度接種者数	8	245	12	1	0	0	0	0	0	0	0		
接種完了率	-	98.8%	92.3%	102.2%	105.1%	104.6%	103.5%	102.2%	100.6%	100.8%			
東松山	東松山市	対象人口	-	539	489	573	544	557	617	636	651	692	
		接種者合計	24	532	490	577	562	567	624	656	653	720	
		平成27年度接種者数	-	-	-	-	-	-	-	-	-	-	696
		平成28年度接種者数	-	-	-	-	-	-	-	-	-	626	22
		平成29年度接種者数	-	-	-	-	-	-	-	-	626	26	1
		平成30年度接種者数	-	-	-	-	-	-	-	597	27	1	0
		令和元年度接種者数	-	-	-	-	-	-	549	26	0	0	0
		令和2年度接種者数	-	-	-	-	-	548	17	1	2	0	1
		令和3年度接種者数	-	-	-	558	14	0	0	0	0	0	0
		令和4年度接種者数	-	-	479	19	0	0	0	0	0	0	0
	令和5年度接種者数	24	532	11	0	0	1	0	1	1	0	0	
	接種完了率	-	98.7%	100.2%	100.7%	103.3%	101.8%	101.1%	103.1%	100.3%	104.0%		
滑川町	対象人口	-	138	145	164	171	173	194	180	179	192		
	接種者合計	6	147	152	173	186	182	188	181	178	177		
	平成27年度接種者数	-	-	-	-	-	-	-	-	-	-	172	
	平成28年度接種者数	-	-	-	-	-	-	-	-	-	168	4	
	平成29年度接種者数	-	-	-	-	-	-	-	-	173	9	0	
	平成30年度接種者数	-	-	-	-	-	-	-	185	6	0	1	
	令和元年度接種者数	-	-	-	-	-	175	3	2	0	0	0	
	令和2年度接種者数	-	-	-	-	-	182	7	0	0	0	0	
	令和3年度接種者数	-	-	-	168	4	0	0	0	0	1	0	
	令和4年度接種者数	-	-	148	5	0	0	0	0	0	0	0	
令和5年度接種者数	6	147	4	0	0	0	0	0	0	0	0		
接種完了率	-	106.5%	104.8%	105.5%	108.8%	105.2%	96.9%	100.6%	99.4%	92.2%			
嵐山町	対象人口	-	68	61	70	71	72	86	86	112	112		
	接種者合計	6	66	65	70	81	82	86	94	115	118		
	平成27年度接種者数	-	-	-	-	-	-	-	-	-	-	116	
	平成28年度接種者数	-	-	-	-	-	-	-	-	-	113	2	
	平成29年度接種者数	-	-	-	-	-	-	-	-	89	2	0	
	平成30年度接種者数	-	-	-	-	-	-	-	83	5	0	0	
	令和元年度接種者数	-	-	-	-	-	-	79	3	0	0	0	
	令和2年度接種者数	-	-	-	-	78	3	0	0	0	0	0	
	令和3年度接種者数	-	-	-	68	3	0	0	0	0	0	0	
	令和4年度接種者数	-	-	63	2	0	0	0	0	0	0	0	
令和5年度接種者数	6	66	2	0	0	0	0	0	0	0	0		
接種完了率	-	97.1%	106.6%	100.0%	114.1%	113.9%	100.0%	109.3%	102.7%	105.4%			
小川町	対象人口	-	80	89	88	96	94	98	105	134	135		
	接種者合計	3	76	91	80	97	94	98	105	127	143		
	平成27年度接種者数	-	-	-	-	-	-	-	-	-	-	129	
	平成28年度接種者数	-	-	-	-	-	-	-	-	-	120	14	
	平成29年度接種者数	-	-	-	-	-	-	-	-	97	7	0	
	平成30年度接種者数	-	-	-	-	-	-	-	89	8	0	0	
	令和元年度接種者数	-	-	-	-	-	88	9	0	0	0	0	
	令和2年度接種者数	-	-	-	-	89	6	0	0	0	0	0	
	令和3年度接種者数	-	-	-	76	8	0	0	0	0	0	0	
	令和4年度接種者数	-	-	86	4	0	0	0	0	0	0	0	
令和5年度接種者数	3	76	5	0	0	0	0	0	0	0	0		
接種完了率	-	95.0%	102.2%	90.9%	101.0%	100.0%	100.0%	100.0%	100.0%	94.8%	105.9%		

【不活化ポリオ1期初回1回目】

IPVとDPT-IPVの合算

保健所	市町村	項目	令和6年生	令和5年生	令和4年生	令和3年生	令和2年生	令和元年生	平成30年生	平成29年生	平成28年生	平成27年生	
東松山	川島町	対象人口	-	44	64	56	73	92	93	89	75	95	
		接種者合計	1	44	62	59	76	91	95	88	75	101	
		平成27年度接種者数	-	-	-	-	-	-	-	-	-	-	96
		平成28年度接種者数	-	-	-	-	-	-	-	-	-	73	5
		平成29年度接種者数	-	-	-	-	-	-	-	-	86	2	0
		平成30年度接種者数	-	-	-	-	-	-	-	89	2	0	0
		令和元年度接種者数	-	-	-	-	-	89	5	0	0	0	0
		令和2年度接種者数	-	-	-	-	74	2	1	0	0	0	0
		令和3年度接種者数	-	-	-	57	2	0	0	0	0	0	0
		令和4年度接種者数	-	-	59	2	0	0	0	0	0	0	0
		令和5年度接種者数	1	44	3	0	0	0	0	0	0	0	0
		接種完了率	-	100.0%	96.9%	105.4%	104.1%	98.9%	102.2%	98.9%	100.0%	106.3%	
東松山	吉見町	対象人口	-	63	54	79	66	64	76	72	80	72	
		接種者合計	3	62	50	78	68	64	73	81	79	79	
		平成27年度接種者数	-	-	-	-	-	-	-	-	-	-	75
		平成28年度接種者数	-	-	-	-	-	-	-	-	-	77	4
		平成29年度接種者数	-	-	-	-	-	-	-	76	2	0	0
		平成30年度接種者数	-	-	-	-	-	-	73	4	0	0	0
		令和元年度接種者数	-	-	-	-	-	61	0	1	0	0	0
		令和2年度接種者数	-	-	-	-	64	3	0	0	0	0	0
		令和3年度接種者数	-	-	-	76	4	0	0	0	0	0	0
		令和4年度接種者数	-	-	50	2	0	0	0	0	0	0	0
		令和5年度接種者数	3	62	0	0	0	0	0	0	0	0	0
		接種完了率	-	98.4%	92.6%	98.7%	103.0%	100.0%	96.1%	112.5%	98.8%	109.7%	
東松山	ときがわ町	対象人口	-	24	34	33	28	38	34	44	53	55	
		接種者合計	0	24	31	30	29	35	32	47	46	53	
		平成27年度接種者数	-	-	-	-	-	-	-	-	-	-	50
		平成28年度接種者数	-	-	-	-	-	-	-	-	-	44	2
		平成29年度接種者数	-	-	-	-	-	-	-	43	1	0	0
		平成30年度接種者数	-	-	-	-	-	-	31	4	0	0	1
		令和元年度接種者数	-	-	-	-	-	33	1	0	0	0	0
		令和2年度接種者数	-	-	-	-	29	2	0	0	1	0	0
		令和3年度接種者数	-	-	-	30	0	0	0	0	0	0	0
		令和4年度接種者数	-	-	27	0	0	0	0	0	0	0	0
		令和5年度接種者数	0	24	4	0	0	0	0	0	0	0	0
		接種完了率	-	100.0%	91.2%	90.9%	103.6%	92.1%	94.1%	106.8%	86.8%	96.4%	
東松山	東秩父村	対象人口	-	2	8	5	8	7	8	7	11	9	
		接種者合計	0	2	10	5	8	4	7	7	10	8	
		平成27年度接種者数	-	-	-	-	-	-	-	-	-	-	8
		平成28年度接種者数	-	-	-	-	-	-	-	-	-	7	0
		平成29年度接種者数	-	-	-	-	-	-	-	7	3	0	0
		平成30年度接種者数	-	-	-	-	-	-	6	0	0	0	0
		令和元年度接種者数	-	-	-	-	-	4	1	0	0	0	0
		令和2年度接種者数	-	-	-	-	8	0	0	0	0	0	0
		令和3年度接種者数	-	-	-	5	0	0	0	0	0	0	0
		令和4年度接種者数	-	-	8	0	0	0	0	0	0	0	0
		令和5年度接種者数	0	2	2	0	0	0	0	0	0	0	0
		接種完了率	-	100.0%	125.0%	100.0%	100.0%	57.1%	87.5%	100.0%	90.9%	88.9%	
坂戸	坂戸市	対象人口	-	421	459	484	540	546	598	606	713	690	
		接種者合計	22	414	469	490	533	548	614	608	713	701	
		平成27年度接種者数	-	-	-	-	-	-	-	-	-	-	669
		平成28年度接種者数	-	-	-	-	-	-	-	-	684	29	
		平成29年度接種者数	-	-	-	-	-	-	-	585	28	2	
		平成30年度接種者数	-	-	-	-	-	-	594	22	1	1	
		令和元年度接種者数	-	-	-	-	-	531	19	1	0	0	
		令和2年度接種者数	-	-	-	-	513	17	0	0	0	0	
		令和3年度接種者数	-	-	454	467	19	0	1	0	0	0	
		令和4年度接種者数	-	-	22	22	0	0	0	0	0	0	
		令和5年度接種者数	22	414	15	1	1	0	0	0	0	0	
		接種完了率	-	98.3%	102.2%	101.2%	98.7%	100.4%	102.7%	100.3%	100.0%	101.6%	
坂戸	鶴ヶ島市	対象人口	-	406	372	431	402	442	441	491	486	499	
		接種者合計	15	405	374	426	423	465	448	522	513	512	
		平成27年度接種者数	-	-	-	-	-	-	-	-	-	-	480
		平成28年度接種者数	-	-	-	-	-	-	-	-	492	28	
		平成29年度接種者数	-	-	-	-	-	-	-	498	19	1	
		平成30年度接種者数	-	-	-	-	-	-	433	20	1	1	
		令和元年度接種者数	-	-	-	-	-	446	12	4	0	0	
		令和2年度接種者数	-	-	-	-	405	16	2	0	0	0	
		令和3年度接種者数	-	-	-	410	18	3	1	0	1	2	
		令和4年度接種者数	-	-	359	16	0	0	0	0	0	0	
		令和5年度接種者数	15	405	15	0	0	0	0	0	0	0	
		接種完了率	-	99.8%	100.5%	98.8%	105.2%	105.2%	101.6%	106.3%	105.6%	102.6%	
坂戸	毛呂山町	対象人口	-	103	103	115	111	120	124	141	161	179	
		接種者合計	5	92	102	117	106	110	124	141	151	184	
		平成27年度接種者数	-	-	-	-	-	-	-	-	-	-	179
		平成28年度接種者数	-	-	-	-	-	-	-	-	150	4	
		平成29年度接種者数	-	-	-	-	-	-	-	137	1	1	
		平成30年度接種者数	-	-	-	-	-	-	117	4	0	0	
		令和元年度接種者数	-	-	-	-	-	105	7	0	0	0	
		令和2年度接種者数	-	-	-	-	103	5	0	0	0	0	
		令和3年度接種者数	-	-	-	114	3	0	0	0	0	0	
		令和4年度接種者数	-	-	102	3	0	0	0	0	0	0	
		令和5年度接種者数	5	92	0	0	0	0	0	0	0	0	
		接種完了率	-	89.3%	99.0%	101.7%	95.5%	91.7%	100.0%	100.0%	93.8%	102.8%	
坂戸	越生町	対象人口	-	38	29	41	47	36	42	38	52	45	
		接種者合計	1	41	28	39	46	38	41	35	51	44	
		平成27年度接種者数	-	-	-	-	-	-	-	-	-	-	43
		平成28年度接種者数	-	-	-	-	-	-	-	-	48	1	
		平成29年度接種者数	-	-	-	-	-	-	-	33	3	0	
		平成30年度接種者数	-	-	-	-	-	-	38	2	0	0	
		令和元年度接種者数	-	-	-	-	-	36	3	0	0	0	
		令和2年度接種者数	-	-	-	-	45	2	0	0	0	0	
		令和3年度接種者数	-	-	-	38	0	0	0	0	0	0	
		令和4年度接種者数	-	-	27	1	1	0	0	0	0	0	
		令和5年度接種者数	1	41	1	0	0	0	0	0	0	0	
		接種完了率	-	107.9%	96.6%	95.1%	97.9%	105.6%	97.6%	92.1%	98.1%	97.8%	

【不活化ポリオ1期初回1回目】

IPVとDPT-IPVの合算

保健所	市町村	項目	令和6年生	令和5年生	令和4年生	令和3年生	令和2年生	令和元年生	平成30年生	平成29年生	平成28年生	平成27年生	
坂戸	鳩山町	対象人口	-	37	29	51	34	40	40	53	43	51	
		接種者合計	1	35	29	48	35	39	36	52	44	47	
		平成27年度接種者数	-	-	-	-	-	-	-	-	-	-	46
		平成28年度接種者数	-	-	-	-	-	-	-	-	-	43	1
		平成29年度接種者数	-	-	-	-	-	-	-	-	52	0	0
		平成30年度接種者数	-	-	-	-	-	-	-	32	0	1	0
		令和元年度接種者数	-	-	-	-	-	38	4	0	0	0	0
		令和2年度接種者数	-	-	-	-	-	32	1	0	0	0	0
		令和3年度接種者数	-	-	-	48	3	0	0	0	0	0	0
		令和4年度接種者数	-	-	27	0	0	0	0	0	0	0	0
		令和5年度接種者数	1	35	2	0	0	0	0	0	0	0	0
接種完了率	-	94.6%	100.0%	94.1%	102.9%	97.5%	90.0%	98.1%	102.3%	92.2%			
所沢市	所沢市	対象人口	-	1,916	2,025	2,150	2,188	2,109	2,283	2,497	2,539	2,637	
		接種者合計	102	1,908	2,044	2,166	2,193	2,155	2,302	2,536	2,526	2,678	
		平成27年度接種者数	-	-	-	-	-	-	-	-	-	-	2,563
		平成28年度接種者数	-	-	-	-	-	-	-	-	-	2,441	104
		平成29年度接種者数	-	-	-	-	-	-	-	2,462	78	6	2
		平成30年度接種者数	-	-	-	-	-	-	2,227	72	3	2	2
		令和元年度接種者数	-	-	-	-	-	2,097	74	2	1	0	0
		令和2年度接種者数	-	-	-	-	2,159	58	1	0	1	1	2
		令和3年度接種者数	-	-	-	2,100	33	0	0	0	0	1	2
		令和4年度接種者数	-	-	1,992	65	1	0	0	0	0	1	0
		令和5年度接種者数	102	1,908	52	1	0	0	0	0	0	0	0
接種完了率	-	99.6%	100.9%	100.7%	100.2%	102.2%	100.8%	101.6%	99.5%	101.6%			
飯能市	飯能市	対象人口	-	370	379	369	426	440	465	468	460	514	
		接種者合計	8	360	376	360	419	440	465	459	448	507	
		平成27年度接種者数	-	-	-	-	-	-	-	-	-	-	458
		平成28年度接種者数	-	-	-	-	-	-	-	-	-	421	44
		平成29年度接種者数	-	-	-	-	-	-	-	432	26	4	4
		平成30年度接種者数	-	-	-	-	-	-	434	25	1	0	0
		令和元年度接種者数	-	-	-	-	-	416	30	0	0	0	1
		令和2年度接種者数	-	-	-	-	403	23	1	0	0	0	0
		令和3年度接種者数	-	-	-	346	16	0	0	0	0	0	0
		令和4年度接種者数	-	-	355	13	0	0	0	0	0	0	0
		令和5年度接種者数	8	360	21	1	0	1	0	2	0	0	0
接種完了率	-	97.3%	99.2%	97.6%	98.4%	100.0%	100.0%	98.1%	97.4%	98.6%			
狭山	狭山市	対象人口	-	756	782	834	795	826	926	947	968	939	
		接種者合計	27	757	773	826	789	816	913	939	968	968	
		平成27年度接種者数	-	-	-	-	-	-	-	-	-	-	923
		平成28年度接種者数	-	-	-	-	-	-	-	-	-	930	43
		平成29年度接種者数	-	-	-	-	-	-	-	899	37	1	0
		平成30年度接種者数	-	-	-	-	-	-	883	39	0	0	0
		令和元年度接種者数	-	-	-	-	-	785	28	0	0	0	0
		令和2年度接種者数	-	-	-	-	763	30	1	1	0	1	1
		令和3年度接種者数	-	-	-	797	24	1	0	0	1	0	0
		令和4年度接種者数	-	-	753	29	2	0	0	0	0	0	0
		令和5年度接種者数	27	757	20	0	0	0	0	0	0	0	0
接種完了率	-	100.1%	98.8%	99.0%	99.2%	98.8%	98.6%	99.2%	100.0%	103.1%			
入間市	入間市	対象人口	-	657	697	788	760	856	880	956	957	998	
		接種者合計	30	649	695	788	759	885	893	952	959	1,005	
		平成27年度接種者数	-	-	-	-	-	-	-	-	-	-	953
		平成28年度接種者数	-	-	-	-	-	-	-	-	912	47	1
		平成29年度接種者数	-	-	-	-	-	-	-	905	42	1	3
		平成30年度接種者数	-	-	-	-	-	-	859	44	1	0	0
		令和元年度接種者数	-	-	-	-	-	853	33	1	0	2	0
		令和2年度接種者数	-	-	-	-	743	32	0	1	2	0	0
		令和3年度接種者数	-	-	-	763	15	0	1	1	0	0	0
		令和4年度接種者数	-	-	672	23	1	0	0	0	2	0	0
		令和5年度接種者数	30	649	23	2	0	0	0	0	0	0	0
接種完了率	-	98.8%	99.7%	100.0%	99.9%	103.4%	101.5%	99.6%	100.2%	100.7%			
日高市	日高市	対象人口	-	221	220	262	263	245	266	303	317	356	
		接種者合計	12	220	218	269	264	256	266	298	307	360	
		平成27年度接種者数	-	-	-	-	-	-	-	-	-	-	331
		平成28年度接種者数	-	-	-	-	-	-	-	-	-	291	24
		平成29年度接種者数	-	-	-	-	-	-	-	284	16	1	1
		平成30年度接種者数	-	-	-	-	-	-	251	11	0	0	3
		令和元年度接種者数	-	-	-	-	-	243	14	2	0	0	0
		令和2年度接種者数	-	-	-	-	255	13	0	1	0	0	0
		令和3年度接種者数	-	-	-	262	8	0	0	0	0	0	0
		令和4年度接種者数	-	-	209	7	0	0	1	0	0	0	1
		令和5年度接種者数	12	220	9	0	1	0	0	0	0	0	0
接種完了率	-	99.5%	99.1%	102.7%	100.4%	104.5%	100.0%	98.3%	96.8%	101.1%			
加須	行田市	対象人口	-	392	376	365	383	397	427	443	452	535	
		接種者合計	8	390	363	360	386	395	440	455	463	538	
		平成27年度接種者数	-	-	-	-	-	-	-	-	-	-	504
		平成28年度接種者数	-	-	-	-	-	-	-	-	432	30	2
		平成29年度接種者数	-	-	-	-	-	-	-	433	31	1	1
		平成30年度接種者数	-	-	-	-	-	-	415	22	0	2	1
		令和元年度接種者数	-	-	-	-	-	376	24	0	0	1	0
		令和2年度接種者数	-	-	-	-	378	19	1	0	0	0	0
		令和3年度接種者数	-	-	-	350	8	0	0	0	0	0	0
		令和4年度接種者数	-	-	341	10	0	0	0	0	0	0	0
		令和5年度接種者数	8	390	22	0	0	0	0	0	0	0	0
接種完了率	-	99.5%	96.5%	98.6%	100.8%	99.5%	103.0%	102.7%	102.4%	100.6%			
加須市	加須市	対象人口	-	554	582	596	595	604	665	678	707	678	
		接種者合計	32	554	584	607	581	609	678	675	720	699	
		平成27年度接種者数	-	-	-	-	-	-	-	-	-	-	663
		平成28年度接種者数	-	-	-	-	-	-	-	-	694	34	1
		平成29年度接種者数	-	-	-	-	-	-	-	649	24	1	0
		平成30年度接種者数	-	-	-	-	-	-	650	24	1	0	0
		令和元年度接種者数	-	-	-	-	-	583	26	0	1	0	0
		令和2年度接種者数	-	-	-	-	562	26	0	2	0	0	1
		令和3年度接種者数	-	-	-	579	19	0	2	0	0	0	0
		令和4年度接種者数	-	-	567	28	0	0	0	0	0	0	0
		令和5年度接種者数	32	554	17	0	0	0	0	0	0	0	0
接種完了率	-	100.0%	100.3%	101.8%	97.6%	100.8%	102.0%	99.6%	101.8%	103.1%			

【不活化ポリオ1期初回1回目】

IPVとDPT-IPVの合算

保健所	市町村	項目	令和6年生	令和5年生	令和4年生	令和3年生	令和2年生	令和元年生	平成30年生	平成29年生	平成28年生	平成27年生	
加須	羽生市	対象人口	-	272	262	294	280	283	353	369	344	356	
		接種者合計	7	262	281	319	292	286	360	387	354	353	
		平成27年度接種者数	-	-	-	-	-	-	-	-	-	-	339
		平成28年度接種者数	-	-	-	-	-	-	-	-	-	352	12
		平成29年度接種者数	-	-	-	-	-	-	-	-	371	1	0
		平成30年度接種者数	-	-	-	-	-	-	-	346	16	0	1
		令和元年度接種者数	-	-	-	-	-	273	14	0	0	0	0
		令和2年度接種者数	-	-	-	-	280	13	0	0	0	1	1
		令和3年度接種者数	-	-	-	306	12	0	0	0	0	0	0
		令和4年度接種者数	-	-	261	13	0	0	0	0	0	0	0
		令和5年度接種者数	7	262	20	0	0	0	0	0	0	0	0
		接種完了率	-	96.3%	107.3%	108.5%	104.3%	101.1%	102.0%	104.9%	102.9%	102.9%	99.2%
久喜市	久喜市	対象人口	-	716	769	816	869	830	901	975	924	972	
		接種者合計	35	692	778	824	882	826	897	977	924	978	
		平成27年度接種者数	-	-	-	-	-	-	-	-	-	-	922
		平成28年度接種者数	-	-	-	-	-	-	-	-	-	891	53
		平成29年度接種者数	-	-	-	-	-	-	-	932	32	3	0
		平成30年度接種者数	-	-	-	-	-	-	-	855	44	1	0
		令和元年度接種者数	-	-	-	-	-	789	42	1	0	0	0
		令和2年度接種者数	-	-	-	-	850	36	0	0	0	0	0
		令和3年度接種者数	-	-	-	794	32	1	0	0	0	0	0
		令和4年度接種者数	-	-	742	28	0	0	0	0	0	0	0
		令和5年度接種者数	35	692	36	2	0	0	0	0	0	0	0
		接種完了率	-	96.6%	101.2%	101.0%	101.5%	99.5%	99.6%	100.2%	100.0%	100.0%	100.6%
蓮田市	蓮田市	対象人口	-	324	366	321	359	355	390	439	420	416	
		接種者合計	18	340	363	331	366	370	378	433	427	421	
		平成27年度接種者数	-	-	-	-	-	-	-	-	-	-	397
		平成28年度接種者数	-	-	-	-	-	-	-	-	-	402	22
		平成29年度接種者数	-	-	-	-	-	-	-	409	24	1	0
		平成30年度接種者数	-	-	-	-	-	-	363	24	1	0	0
		令和元年度接種者数	-	-	-	-	-	342	15	0	0	0	0
		令和2年度接種者数	-	-	-	-	356	26	0	0	0	0	0
		令和3年度接種者数	-	-	-	315	10	1	0	0	0	0	0
		令和4年度接種者数	-	-	352	16	0	1	0	0	0	0	1
		令和5年度接種者数	18	340	11	0	0	0	0	0	0	0	0
		接種完了率	-	104.9%	99.2%	103.1%	101.9%	104.2%	96.9%	98.6%	101.7%	101.2%	
幸手	幸手市	対象人口	-	190	179	187	217	223	194	243	264	313	
		接種者合計	11	180	178	191	216	223	198	253	263	311	
		平成27年度接種者数	-	-	-	-	-	-	-	-	-	-	297
		平成28年度接種者数	-	-	-	-	-	-	-	-	-	246	12
		平成29年度接種者数	-	-	-	-	-	-	-	237	17	1	0
		平成30年度接種者数	-	-	-	-	-	-	178	16	0	0	0
		令和元年度接種者数	-	-	-	-	-	205	18	0	0	1	0
		令和2年度接種者数	-	-	-	-	202	17	1	0	0	0	0
		令和3年度接種者数	-	-	-	182	14	1	0	0	0	0	0
		令和4年度接種者数	-	-	172	9	0	0	0	0	0	0	0
		令和5年度接種者数	11	180	6	0	0	0	1	0	0	0	0
		接種完了率	-	94.7%	99.4%	102.1%	99.5%	100.0%	102.1%	104.1%	99.6%	99.4%	
白岡市	白岡市	対象人口	-	342	337	370	396	383	413	400	408	389	
		接種者合計	18	344	341	384	403	386	409	404	412	391	
		平成27年度接種者数	-	-	-	-	-	-	-	-	-	-	373
		平成28年度接種者数	-	-	-	-	-	-	-	-	-	397	17
		平成29年度接種者数	-	-	-	-	-	-	-	389	14	0	0
		平成30年度接種者数	-	-	-	-	-	-	396	14	0	0	0
		令和元年度接種者数	-	-	-	-	-	376	13	1	0	1	0
		令和2年度接種者数	-	-	-	-	397	10	0	0	0	0	1
		令和3年度接種者数	-	-	-	374	6	0	0	0	0	0	0
		令和4年度接種者数	-	-	333	10	0	0	0	0	0	0	0
		令和5年度接種者数	18	344	8	0	0	0	0	0	0	0	0
		接種完了率	-	100.6%	101.2%	103.8%	101.8%	100.8%	99.0%	101.0%	101.0%	100.5%	
宮代町	宮代町	対象人口	-	185	168	216	204	224	215	260	222	221	
		接種者合計	4	186	175	220	209	218	197	245	209	199	
		平成27年度接種者数	-	-	-	-	-	-	-	-	-	-	190
		平成28年度接種者数	-	-	-	-	-	-	-	-	-	202	9
		平成29年度接種者数	-	-	-	-	-	-	-	239	6	0	0
		平成30年度接種者数	-	-	-	-	-	-	187	6	0	0	0
		令和元年度接種者数	-	-	-	-	-	209	10	0	0	0	0
		令和2年度接種者数	-	-	-	-	202	9	0	0	1	0	0
		令和3年度接種者数	-	-	-	211	6	0	0	0	0	0	0
		令和4年度接種者数	-	-	168	9	0	0	0	0	0	0	0
		令和5年度接種者数	4	186	7	0	1	0	0	0	0	0	0
		接種完了率	-	100.5%	104.2%	101.9%	102.5%	97.3%	91.6%	94.2%	94.1%	90.0%	
杉戸町	杉戸町	対象人口	-	196	197	185	180	190	227	226	271	240	
		接種者合計	8	203	193	187	183	194	231	236	268	241	
		平成27年度接種者数	-	-	-	-	-	-	-	-	-	-	228
		平成28年度接種者数	-	-	-	-	-	-	-	-	-	254	12
		平成29年度接種者数	-	-	-	-	-	-	-	223	11	0	0
		平成30年度接種者数	-	-	-	-	-	-	224	12	0	0	0
		令和元年度接種者数	-	-	-	-	-	185	6	0	1	0	0
		令和2年度接種者数	-	-	-	-	178	7	0	1	1	0	0
		令和3年度接種者数	-	-	-	180	5	1	0	0	1	0	0
		令和4年度接種者数	-	-	188	7	0	0	0	0	0	0	1
		令和5年度接種者数	8	203	5	0	1	0	0	0	0	0	0
		接種完了率	-	103.6%	98.0%	101.1%	101.7%	102.1%	101.8%	104.4%	98.9%	100.4%	
熊谷	熊谷市	対象人口	-	923	999	1,085	1,121	1,156	1,211	1,260	1,370	1,474	
		接種者合計	47	960	1,071	1,171	1,197	1,229	1,302	1,272	1,371	1,537	
		平成27年度接種者数	-	-	-	-	-	-	-	-	-	-	1,478
		平成28年度接種者数	-	-	-	-	-	-	-	-	-	1,339	55
		平成29年度接種者数	-	-	-	-	-	-	-	1,211	32	1	0
		平成30年度接種者数	-	-	-	-	-	-	1,261	59	0	0	0
		令和元年度接種者数	-	-	-	-	-	1,195	40	0	0	0	0
		令和2年度接種者数	-	-	-	-	1,165	33	1	1	0	2	1
		令和3年度接種者数	-	-	-	1,127	32	1	0	0	0	0	0
		令和4年度接種者数	-	-	1,022	44	0	0	0	1	0	1	0
		令和5年度接種者数	47	960	49	0	0	0	0	0	0	0	0
		接種完了率	-	104.0%	107.2%	107.9%	106.8%	106.3%	107.5%	101.0%	100.1%	104.3%	

【不活化ポリオ1期初回1回目】

IPVとDPT-IPVの合算

保健所	市町村	項目	令和6年生	令和5年生	令和4年生	令和3年生	令和2年生	令和元年生	平成30年生	平成29年生	平成28年生	平成27年生	
熊谷	深谷市	対象人口	-	784	760	864	890	846	958	1,024	1,039	1,018	
		接種者合計	35	765	751	875	895	865	962	1,040	1,059	982	
		平成27年度接種者数	-	-	-	-	-	-	-	-	-	-	954
		平成28年度接種者数	-	-	-	-	-	-	-	-	-	1,028	27
		平成29年度接種者数	-	-	-	-	-	-	-	-	998	30	0
		平成30年度接種者数	-	-	-	-	-	-	-	915	42	0	0
		令和元年度接種者数	-	-	-	-	-	832	44	0	0	0	1
		令和2年度接種者数	-	-	-	-	866	31	2	0	0	1	0
		令和3年度接種者数	-	-	-	835	27	1	1	0	0	0	0
		令和4年度接種者数	-	-	742	38	2	1	0	0	0	0	0
	令和5年度接種者数	35	765	9	2	0	0	0	0	0	0	0	
	接種完了率	-	97.6%	98.8%	101.3%	100.6%	102.2%	100.4%	101.6%	101.9%	101.9%	96.5%	
	寄居町	対象人口	-	159	160	142	191	160	187	210	225	207	
		接種者合計	6	159	159	133	196	166	190	215	219	209	
		平成27年度接種者数	-	-	-	-	-	-	-	-	-	-	198
		平成28年度接種者数	-	-	-	-	-	-	-	-	-	211	11
		平成29年度接種者数	-	-	-	-	-	-	-	205	8	0	0
		平成30年度接種者数	-	-	-	-	-	-	-	182	9	0	0
		令和元年度接種者数	-	-	-	-	-	159	8	0	0	0	0
		令和2年度接種者数	-	-	-	-	192	7	0	0	0	0	0
令和3年度接種者数		-	-	-	131	4	0	0	0	0	0	0	
令和4年度接種者数		-	-	154	2	0	0	0	0	1	0	0	
令和5年度接種者数	6	159	5	0	0	0	0	0	0	0	0		
接種完了率	-	100.0%	99.4%	93.7%	102.6%	103.8%	101.6%	102.4%	97.3%	101.0%	101.0%		
本庄	本庄市	対象人口	-	397	391	475	407	493	530	501	523	534	
		接種者合計	15	394	389	489	426	480	534	503	549	559	
		平成27年度接種者数	-	-	-	-	-	-	-	-	-	-	541
		平成28年度接種者数	-	-	-	-	-	-	-	-	-	524	16
		平成29年度接種者数	-	-	-	-	-	-	-	484	24	1	0
		平成30年度接種者数	-	-	-	-	-	-	518	18	1	0	0
		令和元年度接種者数	-	-	-	-	-	455	16	0	0	0	0
		令和2年度接種者数	-	-	-	-	410	25	0	0	0	0	0
		令和3年度接種者数	-	-	-	460	16	0	0	0	0	0	1
		令和4年度接種者数	-	-	373	29	0	0	0	0	0	0	0
	令和5年度接種者数	15	394	16	0	0	0	0	0	0	0	0	
	接種完了率	-	99.2%	99.5%	102.9%	104.7%	97.4%	100.8%	100.4%	105.0%	104.7%	104.7%	
	美里町	対象人口	-	49	58	46	41	52	67	64	60	75	
		接種者合計	5	53	59	45	41	55	73	69	62	79	
		平成27年度接種者数	-	-	-	-	-	-	-	-	-	-	71
		平成28年度接種者数	-	-	-	-	-	-	-	-	60	7	0
		平成29年度接種者数	-	-	-	-	-	-	-	66	2	0	0
		平成30年度接種者数	-	-	-	-	-	-	67	2	0	0	0
		令和元年度接種者数	-	-	-	-	-	53	6	1	0	0	1
		令和2年度接種者数	-	-	-	-	39	2	0	0	0	0	0
令和3年度接種者数		-	-	-	45	2	0	0	0	0	0	0	
令和4年度接種者数		-	-	58	0	0	0	0	0	0	0	0	
令和5年度接種者数	5	53	1	0	0	0	0	0	0	0	0		
接種完了率	-	108.2%	101.7%	97.8%	100.0%	105.8%	109.0%	107.8%	103.3%	105.3%	105.3%		
神川町	対象人口	-	44	44	48	53	56	61	79	91	76		
	接種者合計	1	44	44	49	51	62	64	79	90	74		
	平成27年度接種者数	-	-	-	-	-	-	-	-	-	-	71	
	平成28年度接種者数	-	-	-	-	-	-	-	-	85	2	0	
	平成29年度接種者数	-	-	-	-	-	-	-	77	5	1	0	
	平成30年度接種者数	-	-	-	-	-	-	60	2	0	0	0	
	令和元年度接種者数	-	-	-	-	-	57	4	0	0	0	0	
	令和2年度接種者数	-	-	-	-	48	5	0	0	0	0	0	
	令和3年度接種者数	-	-	-	43	3	0	0	0	0	0	0	
	令和4年度接種者数	-	-	42	6	0	0	0	0	0	0	0	
令和5年度接種者数	1	44	2	0	0	0	0	0	0	0	0		
接種完了率	-	100.0%	100.0%	102.1%	96.2%	110.7%	104.9%	100.0%	98.9%	97.4%	97.4%		
上里町	対象人口	-	144	150	169	186	172	186	189	196	218		
	接種者合計	8	147	153	165	182	180	184	187	202	208		
	平成27年度接種者数	-	-	-	-	-	-	-	-	-	-	200	
	平成28年度接種者数	-	-	-	-	-	-	-	-	191	6	0	
	平成29年度接種者数	-	-	-	-	-	-	-	179	10	0	0	
	平成30年度接種者数	-	-	-	-	-	-	179	6	1	0	1	
	令和元年度接種者数	-	-	-	-	-	172	5	0	0	0	0	
	令和2年度接種者数	-	-	-	-	177	8	0	1	0	0	1	
	令和3年度接種者数	-	-	-	155	3	0	0	1	0	0	0	
	令和4年度接種者数	-	-	146	10	1	0	0	0	0	0	0	
令和5年度接種者数	8	147	7	0	1	0	0	0	0	0	0		
接種完了率	-	102.1%	102.0%	97.6%	97.8%	104.7%	98.9%	98.9%	103.1%	95.4%	95.4%		
秩父	秩父市	対象人口	-	274	258	287	336	311	364	364	392	434	
		接種者合計	13	258	262	289	340	313	372	382	403	433	
		平成27年度接種者数	-	-	-	-	-	-	-	-	-	-	409
		平成28年度接種者数	-	-	-	-	-	-	-	-	386	22	0
		平成29年度接種者数	-	-	-	-	-	-	-	372	17	2	0
		平成30年度接種者数	-	-	-	-	-	-	356	10	0	0	0
		令和元年度接種者数	-	-	-	-	-	299	15	0	0	0	0
		令和2年度接種者数	-	-	-	-	329	14	0	0	0	0	0
		令和3年度接種者数	-	-	-	268	11	0	1	0	0	0	0
		令和4年度接種者数	-	-	251	20	0	0	0	0	0	0	0
	令和5年度接種者数	13	258	11	1	0	0	0	0	0	0	0	
	接種完了率	-	94.2%	101.6%	100.7%	101.2%	100.6%	102.2%	104.9%	102.8%	99.8%	99.8%	
	横瀬町	対象人口	-	37	36	41	33	48	44	63	60	45	
		接種者合計	2	38	35	47	34	50	48	60	63	46	
		平成27年度接種者数	-	-	-	-	-	-	-	-	-	-	45
		平成28年度接種者数	-	-	-	-	-	-	-	-	58	1	0
		平成29年度接種者数	-	-	-	-	-	-	-	60	5	0	0
		平成30年度接種者数	-	-	-	-	-	-	44	0	0	0	0
		令和元年度接種者数	-	-	-	-	-	46	3	0	0	0	0
		令和2年度接種者数	-	-	-	-	34	4	0	0	0	0	0
令和3年度接種者数		-	-	-	43	0	0	0	0	0	0	0	
令和4年度接種者数		-	-	33	4	0	0	1	0	0	0	0	
令和5年度接種者数	2	38	2	0	0	0	0	0	0	0	0		
接種完了率	-	102.7%	97.2%	114.6%	103.0%	104.2%	109.1%	95.2%	105.0%	102.2%	102.2%		

【不活化ポリオ1期初回1回目】

IPVとDPT-IPVの合算

保健所	市町村	項目	令和6年生	令和5年生	令和4年生	令和3年生	令和2年生	令和元年生	平成30年生	平成29年生	平成28年生	平成27年生	
秩父	皆野町	対象人口	-	28	34	35	49	34	45	53	51	50	
		接種者合計	0	29	34	36	53	34	46	56	51	55	
		平成27年度接種者数	-	-	-	-	-	-	-	-	-	-	48
		平成28年度接種者数	-	-	-	-	-	-	-	-	-	49	7
		平成29年度接種者数	-	-	-	-	-	-	-	-	55	2	0
		平成30年度接種者数	-	-	-	-	-	-	-	45	1	0	0
		令和元年度接種者数	-	-	-	-	-	-	32	1	0	0	0
		令和2年度接種者数	-	-	-	-	-	51	2	0	0	0	0
		令和3年度接種者数	-	-	-	32	2	0	0	0	0	0	0
		令和4年度接種者数	-	-	34	4	0	0	0	0	0	0	0
	令和5年度接種者数	0	29	0	0	0	0	0	0	0	0	0	
	接種完了率	-	103.6%	100.0%	102.9%	108.2%	100.0%	102.2%	105.7%	100.0%	110.0%	-	
	長瀬町	対象人口	-	15	13	31	25	16	25	23	30	35	
		接種者合計	0	16	13	31	25	19	27	21	30	33	
		平成27年度接種者数	-	-	-	-	-	-	-	-	-	-	30
平成28年度接種者数		-	-	-	-	-	-	-	-	-	26	3	
平成29年度接種者数		-	-	-	-	-	-	-	-	21	2	0	
平成30年度接種者数		-	-	-	-	-	-	-	25	0	1	0	
令和元年度接種者数		-	-	-	-	-	-	2	0	0	0	0	
令和2年度接種者数		-	-	-	-	24	0	0	0	0	1	0	
令和3年度接種者数		-	-	-	30	1	0	0	0	0	0	0	
令和4年度接種者数		-	-	13	1	0	0	0	0	0	0	0	
令和5年度接種者数	0	16	0	0	0	0	0	0	0	0	0		
接種完了率	-	106.7%	100.0%	100.0%	100.0%	118.8%	108.0%	91.3%	100.0%	94.3%	-		
小鹿野町	対象人口	-	19	26	27	37	32	35	47	42	45		
	接種者合計	2	21	25	23	39	33	34	48	40	43		
	平成27年度接種者数	-	-	-	-	-	-	-	-	-	-	41	
	平成28年度接種者数	-	-	-	-	-	-	-	-	-	39	2	
	平成29年度接種者数	-	-	-	-	-	-	-	-	45	1	0	
	平成30年度接種者数	-	-	-	-	-	-	-	33	3	0	0	
	令和元年度接種者数	-	-	-	-	-	-	33	1	0	0	0	
	令和2年度接種者数	-	-	-	-	38	0	0	0	0	0	0	
	令和3年度接種者数	-	-	-	22	1	0	0	0	0	0	0	
	令和4年度接種者数	-	-	23	1	0	0	0	0	0	0	0	
令和5年度接種者数	2	21	2	0	0	0	0	0	0	0	0		
接種完了率	-	110.5%	96.2%	85.2%	105.4%	103.1%	97.1%	102.1%	95.2%	95.6%	-		
さいたま市	さいたま市	対象人口	-	9,479	9,748	9,851	10,113	10,233	10,302	10,564	10,623	10,728	
		接種者合計	501	9,520	9,793	9,932	10,185	10,335	10,372	10,712	10,692	10,792	
		平成27年度接種者数	-	-	-	-	-	-	-	-	-	-	10,316
		平成28年度接種者数	-	-	-	-	-	-	-	-	-	10,278	457
		平成29年度接種者数	-	-	-	-	-	-	-	10,264	387	7	5
		平成30年度接種者数	-	-	-	-	-	-	9,967	432	9	5	3
		令和元年度接種者数	-	-	-	-	-	9,973	393	8	7	4	0
		令和2年度接種者数	-	-	-	-	9,946	355	9	5	7	2	0
		令和3年度接種者数	-	-	-	9,625	233	2	2	1	2	0	0
		令和4年度接種者数	-	-	9,501	303	4	3	1	1	2	0	0
	令和5年度接種者数	501	9,520	292	4	2	2	0	0	0	0	0	
	接種完了率	-	100.4%	100.5%	100.8%	100.7%	101.0%	100.7%	101.4%	100.6%	100.6%	-	
	川越市	川越市	対象人口	-	2,053	2,121	2,169	2,318	2,336	2,491	2,647	2,723	2,658
			接種者合計	89	2,041	2,143	2,174	2,355	2,360	2,497	2,696	2,739	2,688
			平成27年度接種者数	-	-	-	-	-	-	-	-	-	-
平成28年度接種者数			-	-	-	-	-	-	-	-	-	2,648	88
平成29年度接種者数			-	-	-	-	-	-	-	2,614	85	1	
平成30年度接種者数			-	-	-	-	-	-	2,425	80	0	2	
令和元年度接種者数			-	-	-	-	-	2,289	71	0	3	1	
令和2年度接種者数			-	-	-	-	2,293	70	1	0	2	0	
令和3年度接種者数			-	-	-	2,125	60	1	0	2	1	1	
令和4年度接種者数			-	-	2,078	47	2	0	0	0	0	0	
令和5年度接種者数	89	2,041	65	2	0	0	0	0	0	0			
接種完了率	-	99.4%	101.0%	100.2%	101.6%	101.0%	100.2%	101.9%	100.6%	101.1%	-		
越谷市	越谷市	対象人口	-	2,085	2,258	2,373	2,416	2,495	2,633	2,706	2,816	2,731	
		接種者合計	106	2,099	2,283	2,329	2,418	2,531	2,654	2,730	2,858	2,748	
		平成27年度接種者数	-	-	-	-	-	-	-	-	-	-	2,576
		平成28年度接種者数	-	-	-	-	-	-	-	-	2,684	163	4
		平成29年度接種者数	-	-	-	-	-	-	-	2,565	171	3	
		平成30年度接種者数	-	-	-	-	-	-	2,521	161	2	1	
		令和元年度接種者数	-	-	-	-	-	2,417	131	3	0	0	
		令和2年度接種者数	-	-	-	-	2,353	113	2	1	0	0	
		令和3年度接種者数	-	-	-	2,248	64	0	0	0	0	1	
		令和4年度接種者数	-	-	2,195	81	0	1	0	0	1	0	
令和5年度接種者数	106	2,099	88	0	1	0	0	0	0	0			
接種完了率	-	100.7%	101.1%	98.1%	100.1%	101.4%	100.8%	100.9%	101.5%	100.6%	-		
川口市	川口市	対象人口	-	3,808	3,857	3,934	4,302	4,567	4,679	4,850	5,037	5,188	
		接種者合計	174	3,892	3,911	4,001	4,430	4,612	4,717	4,880	5,061	5,387	
		平成27年度接種者数	-	-	-	-	-	-	-	-	-	-	5,144
		平成28年度接種者数	-	-	-	-	-	-	-	-	4,837	229	5
		平成29年度接種者数	-	-	-	-	-	-	-	4,657	213	5	
		平成30年度接種者数	-	-	-	-	-	-	4,514	215	5	6	
		令和元年度接種者数	-	-	-	-	-	4,450	198	3	5	1	
		令和2年度接種者数	-	-	-	-	4,286	156	2	3	1	2	
		令和3年度接種者数	-	-	-	3,865	143	1	2	1	0	0	
		令和4年度接種者数	-	-	3,771	134	1	0	1	0	0	0	
令和5年度接種者数	174	3,892	140	2	0	1	0	0	0	0			
接種完了率	-	102.2%	101.4%	101.7%	103.0%	101.0%	100.8%	100.6%	100.5%	103.8%	-		
埼玉県	埼玉県	対象人口	-	43,379	44,534	46,630	48,464	49,327	52,054	53,825	55,199	56,342	
		接種者合計	2,092	43,395	44,790	46,973	49,108	50,009	52,556	54,290	55,590	57,067	
		平成27年度接種者数	-	-	-	-	-	-	-	-	-	-	54,330
		平成28年度接種者数	-	-	-	-	-	-	-	-	-	53,216	2,569
		平成29年度接種者数	-	-	-	-	-	-	-	51,897	2,246	72	
		平成30年度接種者数	-	-	-	-	-	-	50,353	2,301	57	42	
		令和元年度接種者数	-	-	-	-	-	48,067	2,140	47	26	18	
		令和2年度接種者数	-	-	-	-	47,716	1,885	39	27	25	20	
		令和3年度接種者数	-	-	-	45,361	1,354	32	17	9	12	13	
		令和4年度接種者数	-	-	43,287	1,581	24	17	4	5	7	3	
		令和5年度接種者数	2,092	43,395	1,503	31	14	8	3	4	1	0	
		接種完了率	-	100.0%	100.6%	100.7%	101.3%	101.4%	101.0%	100.9%	100.7%	101.3%	-

【不活化ポリオ1期初回2回目】

IPVとDPT-IPVの合算

保健所	市町村	項目	令和6年生	令和5年生	令和4年生	令和3年生	令和2年生	令和元年生	平成30年生	平成29年生	平成28年生	平成27年生	
南部	蕨市	対象人口	-	469	453	475	545	549	546	577	599	602	
		接種者合計	0	473	490	489	567	598	507	566	604	603	
		平成27年度接種者数	-	-	-	-	-	-	-	-	-	-	508
		平成28年度接種者数	-	-	-	-	-	-	-	-	-	513	93
		平成29年度接種者数	-	-	-	-	-	-	-	490	88	1	0
		平成30年度接種者数	-	-	-	-	-	-	-	488	76	0	0
		令和元年度接種者数	-	-	-	-	-	-	524	19	0	0	1
		令和2年度接種者数	-	-	-	-	504	72	0	0	0	1	0
		令和3年度接種者数	-	-	-	416	62	1	0	0	0	2	0
		令和4年度接種者数	-	-	438	73	1	1	0	0	0	0	0
	令和5年度接種者数	0	473	52	0	0	0	0	0	0	0	0	
	接種完了率	-	100.9%	108.2%	102.9%	104.0%	108.9%	92.9%	98.1%	100.8%	100.2%		
	戸田市	対象人口	-	1,078	1,074	1,166	1,263	1,297	1,390	1,414	1,548	1,572	
		接種者合計	0	1,043	1,094	1,191	1,277	1,316	1,391	1,445	1,572	1,562	
		平成27年度接種者数	-	-	-	-	-	-	-	-	-	-	1,368
		平成28年度接種者数	-	-	-	-	-	-	-	-	-	1,383	189
		平成29年度接種者数	-	-	-	-	-	-	-	1,258	186	1	1
		平成30年度接種者数	-	-	-	-	-	-	1,210	185	1	0	0
令和元年度接種者数		-	-	-	-	-	1,166	178	1	0	0	0	
令和2年度接種者数		-	-	-	-	1,144	149	2	0	1	3	0	
令和3年度接種者数		-	-	960	145	0	0	0	0	0	0	0	
令和4年度接種者数		-	-	134	0	1	0	1	0	1	0	0	
令和5年度接種者数	0	1,043	0	0	0	0	0	0	0	0	0		
接種完了率	-	96.8%	101.9%	102.1%	101.1%	101.5%	100.1%	102.2%	101.6%	99.4%			
朝霞市	朝霞市	対象人口	-	1,089	1,201	1,191	1,281	1,322	1,354	1,296	1,366	1,335	
		接種者合計	0	1,086	1,151	1,192	1,299	1,345	1,372	1,328	1,385	1,357	
		平成27年度接種者数	-	-	-	-	-	-	-	-	-	-	1,180
		平成28年度接種者数	-	-	-	-	-	-	-	-	-	1,218	170
		平成29年度接種者数	-	-	-	-	-	-	-	1,171	165	3	0
		平成30年度接種者数	-	-	-	-	-	-	1,216	154	1	1	2
		令和元年度接種者数	-	-	-	-	-	1,182	155	2	1	0	0
		令和2年度接種者数	-	-	-	-	1,167	163	1	1	0	0	1
		令和3年度接種者数	-	-	1,067	131	0	0	0	0	0	0	0
		令和4年度接種者数	-	-	1,031	125	1	0	0	0	0	0	0
	令和5年度接種者数	0	1,086	120	0	0	0	0	0	0	0	0	
	接種完了率	-	99.7%	95.8%	100.1%	101.4%	101.7%	101.3%	102.5%	101.4%	101.6%		
	志木市	対象人口	-	467	510	515	574	642	672	683	703	671	
		接種者合計	0	451	514	500	560	652	695	699	714	675	
		平成27年度接種者数	-	-	-	-	-	-	-	-	-	-	588
		平成28年度接種者数	-	-	-	-	-	-	-	-	624	85	2
		平成29年度接種者数	-	-	-	-	-	-	-	592	88	2	0
		平成30年度接種者数	-	-	-	-	-	-	608	107	2	0	0
令和元年度接種者数		-	-	-	-	-	566	86	0	0	0	0	
令和2年度接種者数		-	-	-	-	473	86	1	0	0	0	0	
令和3年度接種者数		-	-	448	87	0	0	0	0	0	0	0	
令和4年度接種者数		-	-	439	52	0	0	0	0	0	0	0	
令和5年度接種者数	0	451	75	0	0	0	0	0	0	0	0		
接種完了率	-	96.6%	100.8%	97.1%	97.6%	101.6%	103.4%	102.3%	101.6%	100.6%			
朝霞市	和光市	対象人口	-	598	666	678	755	806	805	822	854	835	
		接種者合計	0	588	681	703	760	831	811	846	869	847	
		平成27年度接種者数	-	-	-	-	-	-	-	-	-	-	726
		平成28年度接種者数	-	-	-	-	-	-	-	-	762	106	1
		平成29年度接種者数	-	-	-	-	-	-	-	716	106	1	0
		平成30年度接種者数	-	-	-	-	-	-	692	130	0	1	0
		令和元年度接種者数	-	-	-	-	-	713	118	0	0	1	0
		令和2年度接種者数	-	-	-	-	690	117	1	0	0	0	0
		令和3年度接種者数	-	-	608	70	0	0	0	0	1	0	0
		令和4年度接種者数	-	-	584	95	0	1	0	0	0	0	0
	令和5年度接種者数	0	588	97	0	0	0	0	0	0	0	0	
	接種完了率	-	98.3%	102.3%	103.7%	100.7%	103.1%	100.7%	102.9%	101.8%	101.4%		
	新座市	対象人口	-	1,036	941	1,064	1,042	1,093	1,226	1,221	1,308	1,369	
		接種者合計	0	981	957	1,085	1,064	1,115	1,237	1,235	1,309	1,334	
		平成27年度接種者数	-	-	-	-	-	-	-	-	-	-	1,140
		平成28年度接種者数	-	-	-	-	-	-	-	-	-	1,141	188
		平成29年度接種者数	-	-	-	-	-	-	-	1,053	164	3	0
		平成30年度接種者数	-	-	-	-	-	-	1,077	181	3	1	1
令和元年度接種者数		-	-	-	-	-	974	155	0	1	0	0	
令和2年度接種者数		-	-	-	-	938	141	2	1	0	0	0	
令和3年度接種者数		-	-	946	124	0	3	0	0	0	1	0	
令和4年度接種者数		-	-	822	139	2	0	0	0	0	0	0	
令和5年度接種者数	0	981	135	0	0	0	0	0	0	0	0		
接種完了率	-	94.7%	101.7%	102.0%	102.1%	102.0%	100.9%	101.1%	100.1%	97.4%			
富士見市	対象人口	-	799	766	772	824	788	871	914	931	976		
	接種者合計	0	782	771	789	841	809	908	903	954	999		
	平成27年度接種者数	-	-	-	-	-	-	-	-	-	-	850	
	平成28年度接種者数	-	-	-	-	-	-	-	-	815	144	3	
	平成29年度接種者数	-	-	-	-	-	-	-	781	134	0	0	
	平成30年度接種者数	-	-	-	-	-	-	764	119	4	0	0	
	令和元年度接種者数	-	-	-	-	-	710	138	3	0	0	0	
	令和2年度接種者数	-	-	-	-	748	99	5	0	0	1	0	
	令和3年度接種者数	-	-	-	676	92	0	0	0	0	0	1	
	令和4年度接種者数	-	-	681	112	0	0	0	0	1	0	0	
令和5年度接種者数	0	782	90	1	0	0	0	0	0	0	0		
接種完了率	-	97.9%	100.7%	102.2%	102.1%	102.7%	104.2%	98.8%	102.5%	102.4%			
ふじみ野市	対象人口	-	653	651	655	764	714	838	872	916	958		
	接種者合計	0	613	644	666	782	727	854	871	917	988		
	平成27年度接種者数	-	-	-	-	-	-	-	-	-	-	817	
	平成28年度接種者数	-	-	-	-	-	-	-	-	808	167	1	
	平成29年度接種者数	-	-	-	-	-	-	-	754	107	2	3	
	平成30年度接種者数	-	-	-	-	-	-	747	115	2	0	0	
	令和元年度接種者数	-	-	-	-	-	636	107	2	0	0	0	
	令和2年度接種者数	-	-	-	-	672	91	0	0	0	0	0	
	令和3年度接種者数	-	-	598	109	0	0	0	0	0	0	0	
	令和4年度接種者数	-	-	575	68	1	0	0	0	0	0	0	
令和5年度接種者数	0	613	69	0	0	0	0	0	0	0	0		
接種完了率	-	93.9%	98.9%	101.7%	102.4%	101.8%	101.9%	99.9%	100.1%	103.1%			

【不活化ポリオ1期初回2回目】

IPVとDPT-IPVの合算

保健所	市町村	項目	令和6年生	令和5年生	令和4年生	令和3年生	令和2年生	令和元年生	平成30年生	平成29年生	平成28年生	平成27年生		
朝霞	三芳町	対象人口	-	169	157	198	213	196	222	199	223	241		
		接種者合計	0	164	159	191	220	204	226	198	233	235		
		平成27年度接種者数	-	-	-	-	-	-	-	-	-	-	209	
		平成28年度接種者数	-	-	-	-	-	-	-	-	-	192	26	
		平成29年度接種者数	-	-	-	-	-	-	-	173	38	0	0	
		平成30年度接種者数	-	-	-	-	-	-	-	201	24	1	0	
		令和元年度接種者数	-	-	-	-	-	-	168	24	1	0	0	
		令和2年度接種者数	-	-	-	-	193	36	1	0	1	0	0	
		令和3年度接種者数	-	-	-	166	27	0	0	0	0	0	0	
		令和4年度接種者数	-	-	138	25	0	0	0	0	0	0	0	
		令和5年度接種者数	0	164	21	0	0	0	0	0	0	1	0	
接種完了率	-	97.0%	101.3%	96.5%	103.3%	104.1%	101.8%	99.5%	104.5%	97.5%				
春日部	春日部市	対象人口	-	1,154	1,191	1,233	1,264	1,281	1,347	1,419	1,443	1,524		
		接種者合計	1	1,107	1,194	1,259	1,282	1,293	1,385	1,449	1,444	1,553		
		平成27年度接種者数	-	-	-	-	-	-	-	-	-	-	1,284	
		平成28年度接種者数	-	-	-	-	-	-	-	-	-	1,217	264	
		平成29年度接種者数	-	-	-	-	-	-	-	1,216	221	3	0	
		平成30年度接種者数	-	-	-	-	-	-	1,168	231	4	2	0	
		令和元年度接種者数	-	-	-	-	-	1,072	214	2	1	0	0	
		令和2年度接種者数	-	-	-	-	1,109	219	2	0	1	0	0	
		令和3年度接種者数	-	-	-	1,089	172	0	1	0	0	0	0	
		令和4年度接種者数	-	-	1,024	169	1	1	0	0	0	0	0	
		令和5年度接種者数	1	1,107	170	1	1	1	0	0	0	0	0	
	接種完了率	-	95.9%	100.3%	102.1%	101.4%	100.9%	102.8%	102.1%	100.1%	101.9%			
	春日部	松伏町	対象人口	-	108	128	103	130	108	152	136	196	152	
			接種者合計	0	101	129	108	131	105	161	139	202	139	
			平成27年度接種者数	-	-	-	-	-	-	-	-	-	-	121
			平成28年度接種者数	-	-	-	-	-	-	-	-	-	175	17
			平成29年度接種者数	-	-	-	-	-	-	-	122	24	0	0
			平成30年度接種者数	-	-	-	-	-	-	139	16	2	0	0
			令和元年度接種者数	-	-	-	-	-	91	22	1	0	0	0
			令和2年度接種者数	-	-	-	-	119	14	0	0	1	1	0
			令和3年度接種者数	-	-	-	102	12	0	0	0	0	0	0
令和4年度接種者数			-	-	106	6	0	0	0	0	0	0	0	
令和5年度接種者数	0	101	23	0	0	0	0	0	0	0	0			
接種完了率	-	93.5%	100.8%	104.9%	100.8%	97.2%	105.9%	102.2%	103.1%	91.4%				
草加	草加市	対象人口	-	1,487	1,448	1,612	1,500	1,589	1,763	1,749	1,772	1,842		
		接種者合計	0	1,392	1,469	1,458	1,532	1,612	1,790	1,622	1,799	1,901		
		平成27年度接種者数	-	-	-	-	-	-	-	-	-	-	1,645	
		平成28年度接種者数	-	-	-	-	-	-	-	-	-	1,570	250	
		平成29年度接種者数	-	-	-	-	-	-	-	1,359	220	0	0	
		平成30年度接種者数	-	-	-	-	-	-	1,544	257	7	2	0	
		令和元年度接種者数	-	-	-	-	-	1,395	244	3	1	1	0	
		令和2年度接種者数	-	-	-	-	1,344	210	2	2	1	3	0	
		令和3年度接種者数	-	-	-	1,265	188	4	0	1	0	0	0	
		令和4年度接種者数	-	-	1,274	193	0	2	0	0	0	0	0	
		令和5年度接種者数	0	1,392	195	0	0	1	0	0	0	0	0	
	接種完了率	-	93.6%	101.5%	90.4%	102.1%	101.4%	101.5%	92.7%	101.5%	103.2%			
	草加	八潮市	対象人口	-	691	690	730	822	756	827	787	721	797	
			接種者合計	0	657	701	769	838	767	838	796	730	797	
			平成27年度接種者数	-	-	-	-	-	-	-	-	-	-	680
			平成28年度接種者数	-	-	-	-	-	-	-	-	-	620	115
			平成29年度接種者数	-	-	-	-	-	-	-	675	105	0	0
			平成30年度接種者数	-	-	-	-	-	-	689	119	4	0	0
			令和元年度接種者数	-	-	-	-	-	640	148	1	0	1	0
			令和2年度接種者数	-	-	-	-	738	127	0	0	1	1	0
			令和3年度接種者数	-	-	-	656	100	1	1	1	0	0	0
令和4年度接種者数			-	-	593	113	0	0	0	0	0	0	0	
令和5年度接種者数	0	657	108	0	0	0	0	0	0	0	0			
接種完了率	-	95.1%	101.6%	105.3%	101.9%	101.5%	101.3%	101.1%	101.2%	100.0%				
草加	三郷市	対象人口	-	851	851	1,014	1,099	1,119	1,188	1,150	1,214	1,193		
		接種者合計	1	862	882	1,024	1,107	1,139	1,183	1,188	1,231	1,222		
		平成27年度接種者数	-	-	-	-	-	-	-	-	-	-	1,039	
		平成28年度接種者数	-	-	-	-	-	-	-	-	-	1,054	176	
		平成29年度接種者数	-	-	-	-	-	-	-	992	171	3	0	
		平成30年度接種者数	-	-	-	-	-	-	1,011	195	3	2	0	
		令和元年度接種者数	-	-	-	-	-	968	169	0	1	2	0	
		令和2年度接種者数	-	-	-	-	952	167	2	0	1	0	0	
		令和3年度接種者数	-	-	-	905	154	3	0	1	1	0	0	
		令和4年度接種者数	-	-	766	119	1	1	0	0	0	0	0	
令和5年度接種者数	1	862	116	0	0	0	1	0	0	0	0			
接種完了率	-	101.3%	103.6%	101.0%	100.7%	101.8%	99.6%	103.3%	101.4%	102.4%				
草加	吉川市	対象人口	-	421	468	512	593	580	622	634	598	673		
		接種者合計	0	384	469	514	601	574	628	644	608	672		
		平成27年度接種者数	-	-	-	-	-	-	-	-	-	-	523	
		平成28年度接種者数	-	-	-	-	-	-	-	-	-	482	142	
		平成29年度接種者数	-	-	-	-	-	-	-	534	121	2	0	
		平成30年度接種者数	-	-	-	-	-	-	510	107	2	3	0	
		令和元年度接種者数	-	-	-	-	-	473	117	2	3	0	0	
		令和2年度接種者数	-	-	-	-	517	100	0	0	0	2	0	
		令和3年度接種者数	-	-	-	447	82	1	1	1	0	0	0	
		令和4年度接種者数	-	-	402	66	1	0	0	0	0	0	0	
令和5年度接種者数	0	384	67	1	1	0	0	0	0	0	0			
接種完了率	-	91.2%	100.2%	100.4%	101.3%	99.0%	101.0%	101.6%	101.7%	99.9%				
鴻巣	鴻巣市	対象人口	-	609	675	656	682	661	718	822	727	783		
		接種者合計	0	564	665	668	689	672	731	830	738	812		
		平成27年度接種者数	-	-	-	-	-	-	-	-	-	-	672	
		平成28年度接種者数	-	-	-	-	-	-	-	-	-	631	136	
		平成29年度接種者数	-	-	-	-	-	-	-	714	104	2	0	
		平成30年度接種者数	-	-	-	-	-	-	632	113	0	0	0	
		令和元年度接種者数	-	-	-	-	-	573	96	0	1	0	0	
		令和2年度接種者数	-	-	-	-	602	97	2	1	1	1	0	
		令和3年度接種者数	-	-	-	578	86	1	1	2	1	1	0	
		令和4年度接種者数	-	-	585	88	0	0	0	0	0	0	0	
		令和5年度接種者数	0	564	80	2	1	1	0	0	0	0	0	
接種完了率	-	92.6%	98.5%	101.8%	101.0%	101.7%	101.8%	101.0%	101.5%	103.7%				

【不活化ポリオ1期初回2回目】

IPVとDPT-IPVの合算

保健所	市町村	項目	令和6年生	令和5年生	令和4年生	令和3年生	令和2年生	令和元年生	平成30年生	平成29年生	平成28年生	平成27年生	
鴻巣	上尾市	対象人口	-	1,403	1,480	1,496	1,481	1,482	1,492	1,525	1,602	1,660	
		接種者合計	0	1,358	1,483	1,507	1,500	1,490	1,519	1,547	1,633	1,694	
		平成27年度接種者数	-	-	-	-	-	-	-	-	-	-	1,437
		平成28年度接種者数	-	-	-	-	-	-	-	-	-	1,403	248
		平成29年度接種者数	-	-	-	-	-	-	-	1,352	218	5	2
		平成30年度接種者数	-	-	-	-	-	-	1,291	189	9	2	0
		令和元年度接種者数	-	-	-	-	-	1,314	223	2	2	0	0
		令和2年度接種者数	-	-	-	-	1,326	176	2	1	0	0	0
		令和3年度接種者数	-	-	-	1,321	173	0	2	0	2	0	1
		令和4年度接種者数	-	-	1,262	185	0	0	3	1	1	1	1
		令和5年度接種者数	0	1,358	221	1	1	0	0	0	0	0	0
		接種完了率	-	96.8%	100.2%	100.7%	101.3%	100.5%	101.8%	101.4%	101.9%	101.9%	102.0%
鴻巣	桶川市	対象人口	-	380	396	431	415	458	458	520	480	480	
		接種者合計	0	368	382	405	417	476	466	519	484	486	
		平成27年度接種者数	-	-	-	-	-	-	-	-	-	-	395
		平成28年度接種者数	-	-	-	-	-	-	-	-	-	393	90
		平成29年度接種者数	-	-	-	-	-	-	-	435	89	0	0
		平成30年度接種者数	-	-	-	-	-	-	388	83	1	0	0
		令和元年度接種者数	-	-	-	-	-	392	76	0	0	0	0
		令和2年度接種者数	-	-	-	-	368	84	0	1	0	0	0
		令和3年度接種者数	-	-	-	358	48	0	0	0	0	0	0
		令和4年度接種者数	-	-	332	47	1	0	2	0	0	0	1
		令和5年度接種者数	0	368	50	0	0	0	0	0	0	1	0
		接種完了率	-	96.8%	96.5%	94.0%	100.5%	103.9%	101.7%	99.8%	100.8%	101.3%	
鴻巣	北本市	対象人口	-	317	326	333	358	349	345	377	392	386	
		接種者合計	0	296	326	335	363	355	347	380	390	390	
		平成27年度接種者数	-	-	-	-	-	-	-	-	-	-	318
		平成28年度接種者数	-	-	-	-	-	-	-	-	-	315	69
		平成29年度接種者数	-	-	-	-	-	-	-	303	74	1	1
		平成30年度接種者数	-	-	-	-	-	-	284	73	0	2	2
		令和元年度接種者数	-	-	-	-	-	296	62	2	1	0	0
		令和2年度接種者数	-	-	-	-	322	59	1	2	0	0	0
		令和3年度接種者数	-	-	-	291	41	0	0	0	0	0	0
		令和4年度接種者数	-	-	290	44	0	0	0	0	0	0	0
		令和5年度接種者数	0	296	36	0	0	0	0	0	0	0	0
		接種完了率	-	93.4%	100.0%	100.6%	101.4%	101.7%	100.6%	100.8%	99.5%	101.0%	
鴻巣	伊奈町	対象人口	-	248	274	276	235	284	344	312	325	387	
		接種者合計	0	229	256	279	245	288	352	315	323	391	
		平成27年度接種者数	-	-	-	-	-	-	-	-	-	-	327
		平成28年度接種者数	-	-	-	-	-	-	-	-	-	271	63
		平成29年度接種者数	-	-	-	-	-	-	-	264	50	1	0
		平成30年度接種者数	-	-	-	-	-	-	305	51	1	0	0
		令和元年度接種者数	-	-	-	-	-	235	45	0	0	0	0
		令和2年度接種者数	-	-	-	-	207	53	2	0	0	0	0
		令和3年度接種者数	-	-	-	249	38	0	0	0	1	0	0
		令和4年度接種者数	-	-	219	30	0	0	0	0	0	0	0
		令和5年度接種者数	0	229	37	0	0	0	0	0	0	0	0
		接種完了率	-	92.3%	93.4%	101.1%	104.3%	101.4%	102.3%	101.0%	99.4%	101.0%	
東松山	東松山市	対象人口	-	539	489	573	544	557	617	636	651	692	
		接種者合計	0	514	488	573	526	602	623	652	655	714	
		平成27年度接種者数	-	-	-	-	-	-	-	-	-	-	640
		平成28年度接種者数	-	-	-	-	-	-	-	-	-	573	72
		平成29年度接種者数	-	-	-	-	-	-	-	562	80	1	1
		平成30年度接種者数	-	-	-	-	-	-	541	88	1	0	0
		令和元年度接種者数	-	-	-	-	-	506	80	0	0	0	0
		令和2年度接種者数	-	-	-	-	465	95	1	1	1	1	1
		令和3年度接種者数	-	-	-	506	61	0	0	0	0	0	0
		令和4年度接種者数	-	-	443	66	0	0	1	0	0	0	0
		令和5年度接種者数	0	514	45	1	0	1	0	0	0	0	0
		接種完了率	-	95.4%	99.8%	100.0%	96.7%	108.1%	101.0%	102.5%	100.6%	103.2%	
東松山	滑川町	対象人口	-	138	145	164	171	173	194	180	179	192	
		接種者合計	0	143	152	175	185	183	192	183	177	162	
		平成27年度接種者数	-	-	-	-	-	-	-	-	-	-	146
		平成28年度接種者数	-	-	-	-	-	-	-	-	-	155	15
		平成29年度接種者数	-	-	-	-	-	-	-	160	21	0	0
		平成30年度接種者数	-	-	-	-	-	-	165	23	0	0	0
		令和元年度接種者数	-	-	-	-	-	151	27	0	0	0	0
		令和2年度接種者数	-	-	-	-	162	32	0	0	0	0	0
		令和3年度接種者数	-	-	-	157	23	0	0	0	1	1	1
		令和4年度接種者数	-	-	136	18	0	0	0	0	0	0	0
		令和5年度接種者数	0	143	16	0	0	0	0	0	0	0	0
		接種完了率	-	103.6%	104.8%	106.7%	108.2%	105.8%	99.0%	101.7%	98.9%	84.4%	
東松山	嵐山町	対象人口	-	68	61	70	71	72	86	86	112	112	
		接種者合計	0	66	65	74	77	82	88	93	114	114	
		平成27年度接種者数	-	-	-	-	-	-	-	-	-	-	98
		平成28年度接種者数	-	-	-	-	-	-	-	-	-	104	16
		平成29年度接種者数	-	-	-	-	-	-	-	79	10	0	0
		平成30年度接種者数	-	-	-	-	-	-	77	14	0	0	0
		令和元年度接種者数	-	-	-	-	-	69	11	0	0	0	0
		令和2年度接種者数	-	-	-	-	68	13	0	0	0	0	0
		令和3年度接種者数	-	-	-	66	9	0	0	0	0	0	0
		令和4年度接種者数	-	-	55	8	0	0	0	0	0	0	0
		令和5年度接種者数	0	66	10	0	0	0	0	0	0	0	0
		接種完了率	-	97.1%	106.6%	105.7%	108.5%	113.9%	102.3%	108.1%	101.8%	101.8%	
東松山	小川町	対象人口	-	80	89	88	96	94	98	105	134	135	
		接種者合計	0	72	90	82	98	94	95	104	127	144	
		平成27年度接種者数	-	-	-	-	-	-	-	-	-	-	116
		平成28年度接種者数	-	-	-	-	-	-	-	-	-	111	26
		平成29年度接種者数	-	-	-	-	-	-	-	83	16	2	2
		平成30年度接種者数	-	-	-	-	-	-	82	21	0	0	0
		令和元年度接種者数	-	-	-	-	-	80	13	0	0	0	0
		令和2年度接種者数	-	-	-	-	79	14	0	0	0	0	0
		令和3年度接種者数	-	-	-	72	18	0	0	0	0	0	0
		令和4年度接種者数	-	-	80	9	1	0	0	0	0	0	0
		令和5年度接種者数	0	72	10	1	0	0	0	0	0	0	0
		接種完了率	-	90.0%	101.1%	93.2%	102.1%	100.0%	96.9%	99.0%	94.8%	106.7%	

【不活化ポリオ1期初回2回目】

IPVとDPT-IPVの合算

保健所	市町村	項目	令和6年生	令和5年生	令和4年生	令和3年生	令和2年生	令和元年生	平成30年生	平成29年生	平成28年生	平成27年生
東松山	川島町	対象人口	-	44	64	56	73	92	93	89	75	95
		接種者合計	0	46	57	47	76	91	95	88	73	103
		平成27年度接種者数	-	-	-	-	-	-	-	-	-	91
		平成28年度接種者数	-	-	-	-	-	-	-	-	66	12
		平成29年度接種者数	-	-	-	-	-	-	-	75	7	0
		平成30年度接種者数	-	-	-	-	-	-	-	79	13	0
		令和元年度接種者数	-	-	-	-	-	-	83	15	0	0
		令和2年度接種者数	-	-	-	-	72	8	1	0	0	0
		令和3年度接種者数	-	-	-	42	4	0	0	0	0	0
		令和4年度接種者数	-	-	53	5	0	0	0	0	0	0
		令和5年度接種者数	0	46	4	0	0	0	0	0	0	0
		接種完了率	-	104.5%	89.1%	83.9%	104.1%	98.9%	102.2%	98.9%	97.3%	108.4%
東松山	吉見町	対象人口	-	63	54	79	66	64	76	72	80	72
		接種者合計	0	62	51	77	69	64	73	81	80	80
		平成27年度接種者数	-	-	-	-	-	-	-	-	-	64
		平成28年度接種者数	-	-	-	-	-	-	-	-	72	16
		平成29年度接種者数	-	-	-	-	-	-	-	70	8	0
		平成30年度接種者数	-	-	-	-	-	-	66	11	0	0
		令和元年度接種者数	-	-	-	-	-	55	7	0	0	0
		令和2年度接種者数	-	-	-	-	58	9	0	0	0	0
		令和3年度接種者数	-	-	-	69	11	0	0	0	0	0
		令和4年度接種者数	-	-	48	8	0	0	0	0	0	0
		令和5年度接種者数	0	62	3	0	0	0	0	0	0	0
		接種完了率	-	98.4%	94.4%	97.5%	104.5%	100.0%	96.1%	112.5%	100.0%	111.1%
東松山	ときがわ町	対象人口	-	24	34	33	28	38	34	44	53	55
		接種者合計	0	22	34	29	28	36	31	47	44	50
		平成27年度接種者数	-	-	-	-	-	-	-	-	-	43
		平成28年度接種者数	-	-	-	-	-	-	-	-	36	6
		平成29年度接種者数	-	-	-	-	-	-	-	41	7	1
		平成30年度接種者数	-	-	-	-	-	-	27	6	0	0
		令和元年度接種者数	-	-	-	-	-	31	4	0	0	0
		令和2年度接種者数	-	-	-	-	26	5	0	0	0	0
		令和3年度接種者数	-	-	-	25	2	0	0	0	1	0
		令和4年度接種者数	-	-	30	4	0	0	0	0	0	0
		令和5年度接種者数	0	22	4	0	0	0	0	0	0	0
		接種完了率	-	91.7%	100.0%	87.9%	100.0%	94.7%	91.2%	106.8%	83.0%	90.9%
東松山	東秩父村	対象人口	-	2	8	5	8	7	8	7	11	9
		接種者合計	0	2	8	4	8	4	7	7	10	9
		平成27年度接種者数	-	-	-	-	-	-	-	-	7	2
		平成28年度接種者数	-	-	-	-	-	-	-	-	-	3
		平成29年度接種者数	-	-	-	-	-	-	-	6	1	0
		平成30年度接種者数	-	-	-	-	-	-	4	1	0	0
		令和元年度接種者数	-	-	-	-	-	8	0	0	0	0
		令和2年度接種者数	-	-	-	3	0	0	0	0	0	0
		令和3年度接種者数	-	-	-	1	0	0	0	0	0	0
		令和4年度接種者数	-	-	8	0	0	0	0	0	0	0
		令和5年度接種者数	0	2	0	0	0	0	0	0	0	0
		接種完了率	-	100.0%	100.0%	80.0%	100.0%	57.1%	87.5%	100.0%	90.9%	100.0%
坂戸	坂戸市	対象人口	-	421	459	484	540	546	598	606	713	690
		接種者合計	0	393	468	484	540	555	612	610	716	702
		平成27年度接種者数	-	-	-	-	-	-	-	-	-	615
		平成28年度接種者数	-	-	-	-	-	-	-	-	619	84
		平成29年度接種者数	-	-	-	-	-	-	-	523	96	2
		平成30年度接種者数	-	-	-	-	-	-	534	85	1	1
		令和元年度接種者数	-	-	-	-	-	491	77	1	0	0
		令和2年度接種者数	-	-	-	-	482	64	0	1	0	0
		令和3年度接種者数	-	-	-	415	57	0	1	0	0	0
		令和4年度接種者数	-	-	408	67	0	0	0	0	0	0
		令和5年度接種者数	0	393	60	2	1	0	0	0	0	0
		接種完了率	-	93.3%	102.0%	100.0%	100.0%	101.6%	102.3%	100.7%	100.4%	101.7%
坂戸	鶴ヶ島市	対象人口	-	406	372	431	402	442	441	491	486	499
		接種者合計	0	385	379	432	418	460	449	513	514	514
		平成27年度接種者数	-	-	-	-	-	-	-	-	448	72
		平成28年度接種者数	-	-	-	-	-	-	-	-	453	66
		平成29年度接種者数	-	-	-	-	-	-	-	394	60	0
		平成30年度接種者数	-	-	-	-	-	-	398	54	0	0
		令和元年度接種者数	-	-	-	-	-	366	62	1	0	0
		令和2年度接種者数	-	-	-	364	52	0	0	0	0	0
		令和3年度接種者数	-	-	333	67	0	0	0	0	0	0
		令和4年度接種者数	-	-	46	1	0	0	0	0	0	0
		令和5年度接種者数	0	385	46	1	0	0	0	0	0	0
		接種完了率	-	94.8%	101.9%	100.2%	104.0%	104.1%	101.8%	104.5%	105.8%	103.0%
坂戸	毛呂山町	対象人口	-	103	103	115	111	120	124	141	161	179
		接種者合計	0	90	101	118	107	110	114	142	155	188
		平成27年度接種者数	-	-	-	-	-	-	-	-	-	161
		平成28年度接種者数	-	-	-	-	-	-	-	-	140	26
		平成29年度接種者数	-	-	-	-	-	-	-	121	14	1
		平成30年度接種者数	-	-	-	-	-	-	107	21	1	0
		令和元年度接種者数	-	-	-	-	-	98	7	0	0	0
		令和2年度接種者数	-	-	-	-	91	12	0	0	0	0
		令和3年度接種者数	-	-	-	110	16	0	0	0	0	0
		令和4年度接種者数	-	-	92	8	0	0	0	0	0	0
		令和5年度接種者数	0	90	9	0	0	0	0	0	0	0
		接種完了率	-	87.4%	98.1%	102.6%	96.4%	91.7%	91.9%	100.7%	96.3%	105.0%
坂戸	越生町	対象人口	-	38	29	41	47	36	42	38	52	45
		接種者合計	0	38	29	39	45	38	42	36	52	44
		平成27年度接種者数	-	-	-	-	-	-	-	-	-	37
		平成28年度接種者数	-	-	-	-	-	-	-	-	42	7
		平成29年度接種者数	-	-	-	-	-	-	-	34	9	0
		平成30年度接種者数	-	-	-	-	-	-	36	2	1	0
		令和元年度接種者数	-	-	-	-	-	32	6	0	0	0
		令和2年度接種者数	-	-	-	-	44	6	0	0	0	0
		令和3年度接種者数	-	-	-	32	1	0	0	0	0	0
		令和4年度接種者数	-	-	24	7	0	0	0	0	0	0
		令和5年度接種者数	0	38	5	0	0	0	0	0	0	0
		接種完了率	-	100.0%	100.0%	95.1%	95.7%	105.6%	100.0%	94.7%	100.0%	97.8%

【不活化ポリオ1期初回2回目】

IPVとDPT-IPVの合算

保健所	市町村	項目	令和6年生	令和5年生	令和4年生	令和3年生	令和2年生	令和元年生	平成30年生	平成29年生	平成28年生	平成27年生	
坂戸	鳩山町	対象人口	-	37	29	51	34	40	40	53	43	51	
		接種者合計	0	30	30	49	33	40	35	57	43	47	
		平成27年度接種者数	-	-	-	-	-	-	-	-	-	-	36
		平成28年度接種者数	-	-	-	-	-	-	-	-	-	42	11
		平成29年度接種者数	-	-	-	-	-	-	-	50	0	0	0
		平成30年度接種者数	-	-	-	-	-	-	-	29	7	1	0
		令和元年度接種者数	-	-	-	-	-	37	6	0	0	0	0
		令和2年度接種者数	-	-	-	-	30	3	0	0	0	0	0
		令和3年度接種者数	-	-	-	49	2	0	0	0	0	0	0
		令和4年度接種者数	-	-	23	0	1	0	0	0	0	0	0
		令和5年度接種者数	0	30	7	0	0	0	0	0	0	0	0
		接種完了率	-	81.1%	103.4%	96.1%	97.1%	100.0%	87.5%	107.5%	100.0%	92.2%	
		所沢市	所沢市	対象人口	-	1,916	2,025	2,150	2,188	2,109	2,283	2,497	2,539
接種者合計	1			1,852	2,048	2,171	2,194	2,134	2,288	2,531	2,578	2,700	
平成27年度接種者数	-			-	-	-	-	-	-	-	-	-	2,323
平成28年度接種者数	-			-	-	-	-	-	-	-	-	2,245	362
平成29年度接種者数	-			-	-	-	-	-	-	2,183	323	7	3
平成30年度接種者数	-			-	-	-	-	-	2,011	341	6	1	1
令和元年度接種者数	-			-	-	-	-	1,875	274	5	2	1	1
令和2年度接種者数	-			-	-	-	1,954	258	2	2	1	1	1
令和3年度接種者数	-			-	-	1,907	240	1	1	0	0	0	2
令和4年度接種者数	-			-	1,821	263	0	0	0	0	0	1	1
令和5年度接種者数	1			1,852	227	1	0	0	0	0	0	0	0
接種完了率	-			96.7%	101.1%	101.0%	100.3%	101.2%	100.2%	101.4%	101.5%	102.4%	
飯能市	飯能市			対象人口	-	370	379	369	426	440	465	468	460
		接種者合計	0	333	375	367	448	435	474	469	452	507	
		平成27年度接種者数	-	-	-	-	-	-	-	-	-	-	403
		平成28年度接種者数	-	-	-	-	-	-	-	-	-	382	97
		平成29年度接種者数	-	-	-	-	-	-	-	410	66	3	3
		平成30年度接種者数	-	-	-	-	-	-	-	399	57	2	2
		令和元年度接種者数	-	-	-	-	-	360	74	1	2	0	0
		令和2年度接種者数	-	-	-	-	396	75	1	0	0	0	1
		令和3年度接種者数	-	-	-	321	52	0	0	0	0	0	1
		令和4年度接種者数	-	-	325	46	0	0	0	0	0	0	0
		令和5年度接種者数	0	333	50	0	0	0	0	0	1	0	0
		接種完了率	-	90.0%	98.9%	99.5%	105.2%	98.9%	101.9%	100.2%	98.3%	98.6%	
		狭山	狭山市	対象人口	-	756	782	834	795	826	926	947	968
接種者合計	0			728	794	841	816	846	929	961	981	966	
平成27年度接種者数	-			-	-	-	-	-	-	-	-	-	809
平成28年度接種者数	-			-	-	-	-	-	-	-	-	827	145
平成29年度接種者数	-			-	-	-	-	-	-	812	147	3	3
平成30年度接種者数	-			-	-	-	-	-	803	147	3	5	5
令和元年度接種者数	-			-	-	-	-	717	121	2	3	3	3
令和2年度接種者数	-			-	-	-	725	129	2	0	0	1	0
令和3年度接種者数	-			-	-	740	89	0	3	0	1	0	0
令和4年度接種者数	-			-	678	101	2	0	0	0	0	0	0
令和5年度接種者数	0			728	116	0	0	0	0	0	0	0	0
接種完了率	-			96.3%	101.5%	100.8%	102.6%	102.4%	100.3%	101.5%	101.3%	102.9%	
入間市	入間市			対象人口	-	657	697	788	760	856	880	956	957
		接種者合計	0	613	694	788	757	863	895	955	966	1,008	
		平成27年度接種者数	-	-	-	-	-	-	-	-	-	-	839
		平成28年度接種者数	-	-	-	-	-	-	-	-	-	829	163
		平成29年度接種者数	-	-	-	-	-	-	-	807	132	0	0
		平成30年度接種者数	-	-	-	-	-	-	768	146	3	3	3
		令和元年度接種者数	-	-	-	-	-	739	125	1	0	2	2
		令和2年度接種者数	-	-	-	-	671	124	1	0	2	0	0
		令和3年度接種者数	-	-	-	690	85	1	1	1	0	1	1
		令和4年度接種者数	-	-	605	96	1	0	0	0	0	0	0
		令和5年度接種者数	0	613	89	2	0	0	0	0	0	0	0
		接種完了率	-	93.3%	99.6%	100.0%	99.6%	100.8%	101.7%	99.9%	100.9%	101.0%	
		日高市	日高市	対象人口	-	221	220	262	263	245	266	303	317
接種者合計	0			207	215	268	264	253	265	302	307	355	
平成27年度接種者数	-			-	-	-	-	-	-	-	-	-	288
平成28年度接種者数	-			-	-	-	-	-	-	-	-	258	59
平成29年度接種者数	-			-	-	-	-	-	-	261	48	1	1
平成30年度接種者数	-			-	-	-	-	-	220	38	0	2	2
令和元年度接種者数	-			-	-	-	-	210	44	1	0	2	2
令和2年度接種者数	-			-	-	-	235	42	0	2	1	2	2
令和3年度接種者数	-			-	-	236	29	1	0	0	0	0	0
令和4年度接種者数	-			-	187	32	0	1	0	0	0	0	1
令和5年度接種者数	0			207	28	0	0	0	0	0	0	0	0
接種完了率	-			93.7%	97.7%	102.3%	100.4%	103.3%	99.6%	99.7%	96.8%	99.7%	
加須	行田市			対象人口	-	392	376	365	383	397	427	443	452
		接種者合計	0	377	374	358	386	394	435	455	460	532	
		平成27年度接種者数	-	-	-	-	-	-	-	-	-	-	420
		平成28年度接種者数	-	-	-	-	-	-	-	-	-	373	107
		平成29年度接種者数	-	-	-	-	-	-	-	368	83	1	1
		平成30年度接種者数	-	-	-	-	-	-	357	85	3	2	2
		令和元年度接種者数	-	-	-	-	-	338	76	2	1	1	1
		令和2年度接種者数	-	-	-	-	340	55	1	0	0	0	0
		令和3年度接種者数	-	-	-	304	46	1	0	0	0	0	1
		令和4年度接種者数	-	-	312	53	0	1	0	0	0	0	0
		令和5年度接種者数	0	377	62	1	0	0	0	0	0	0	0
		接種完了率	-	96.2%	99.5%	98.1%	100.8%	99.2%	101.9%	102.7%	101.8%	99.4%	
		加須市	加須市	対象人口	-	554	582	596	595	604	665	678	707
接種者合計	0			531	590	614	579	614	685	677	728	705	
平成27年度接種者数	-			-	-	-	-	-	-	-	-	-	607
平成28年度接種者数	-			-	-	-	-	-	-	-	-	631	94
平成29年度接種者数	-			-	-	-	-	-	-	594	95	3	3
平成30年度接種者数	-			-	-	-	-	-	586	82	1	0	0
令和元年度接種者数	-			-	-	-	-	533	97	0	0	0	0
令和2年度接種者数	-			-	-	-	517	81	0	1	0	0	0
令和3年度接種者数	-			-	-	525	61	0	2	0	0	0	1
令和4年度接種者数	-			-	515	89	1	0	0	0	1	0	0
令和5年度接種者数	0			531	75	0	0	0	0	0	0	0	0
接種完了率	-			95.8%	101.4%	103.0%	97.3%	101.7%	103.0%	99.9%	103.0%	104.0%	

【不活化ポリオ1期初回2回目】

IPVとDPT-IPVの合算

保健所	市町村	項目	令和6年生	令和5年生	令和4年生	令和3年生	令和2年生	令和元年生	平成30年生	平成29年生	平成28年生	平成27年生	
加須	羽生市	対象人口	-	272	262	294	280	283	353	369	344	356	
		接種者合計	0	243	284	320	295	280	352	381	358	357	
		平成27年度接種者数	-	-	-	-	-	-	-	-	-	-	302
		平成28年度接種者数	-	-	-	-	-	-	-	-	-	319	53
		平成29年度接種者数	-	-	-	-	-	-	-	327	38	0	0
		平成30年度接種者数	-	-	-	-	-	-	-	297	54	0	1
		令和元年度接種者数	-	-	-	-	-	-	235	54	0	0	0
		令和2年度接種者数	-	-	-	-	246	44	1	0	0	1	1
		令和3年度接種者数	-	-	-	270	49	0	0	0	0	0	0
		令和4年度接種者数	-	-	222	50	0	1	0	0	0	0	0
		令和5年度接種者数	0	243	62	0	0	0	0	0	0	0	0
		接種完了率	-	89.3%	108.4%	108.8%	105.4%	98.9%	99.7%	103.3%	104.1%	100.3%	
久喜市	久喜市	対象人口	-	716	769	816	869	830	901	975	924	972	
		接種者合計	2	672	783	819	885	839	916	993	935	974	
		平成27年度接種者数	-	-	-	-	-	-	-	-	-	-	799
		平成28年度接種者数	-	-	-	-	-	-	-	-	-	804	167
		平成29年度接種者数	-	-	-	-	-	-	-	841	127	4	4
		平成30年度接種者数	-	-	-	-	-	-	-	774	143	4	2
		令和元年度接種者数	-	-	-	-	-	-	722	141	6	0	1
		令和2年度接種者数	-	-	-	-	778	116	1	2	0	1	1
		令和3年度接種者数	-	-	-	702	107	1	0	1	0	0	0
		令和4年度接種者数	-	-	671	116	0	0	0	0	0	0	0
		令和5年度接種者数	2	672	112	1	0	0	0	0	0	0	0
		接種完了率	-	93.9%	101.8%	100.4%	101.8%	101.1%	101.7%	101.8%	101.2%	100.2%	
蓮田市	蓮田市	対象人口	-	324	366	321	359	355	390	439	420	416	
		接種者合計	0	319	359	333	367	369	385	440	426	415	
		平成27年度接種者数	-	-	-	-	-	-	-	-	-	-	350
		平成28年度接種者数	-	-	-	-	-	-	-	-	-	354	63
		平成29年度接種者数	-	-	-	-	-	-	-	363	71	1	1
		平成30年度接種者数	-	-	-	-	-	-	-	326	76	1	0
		令和元年度接種者数	-	-	-	-	-	-	308	59	0	0	0
		令和2年度接種者数	-	-	-	-	321	60	0	0	0	0	0
		令和3年度接種者数	-	-	-	284	46	0	0	0	0	0	0
		令和4年度接種者数	-	-	319	49	0	1	0	1	0	0	1
		令和5年度接種者数	0	319	40	0	0	0	0	0	0	0	0
		接種完了率	-	98.5%	98.1%	103.7%	102.2%	103.9%	98.7%	100.2%	101.4%	99.8%	
幸手	幸手市	対象人口	-	190	179	187	217	223	194	243	264	313	
		接種者合計	1	177	179	192	218	218	201	247	264	310	
		平成27年度接種者数	-	-	-	-	-	-	-	-	-	-	250
		平成28年度接種者数	-	-	-	-	-	-	-	-	-	214	58
		平成29年度接種者数	-	-	-	-	-	-	-	200	50	2	2
		平成30年度接種者数	-	-	-	-	-	-	-	157	47	0	0
		令和元年度接種者数	-	-	-	-	-	-	173	42	0	0	0
		令和2年度接種者数	-	-	-	-	181	44	2	0	0	0	0
		令和3年度接種者数	-	-	-	172	36	1	0	0	0	0	0
		令和4年度接種者数	-	-	162	20	1	0	0	0	0	0	0
		令和5年度接種者数	1	177	17	0	0	0	0	0	0	0	0
		接種完了率	-	93.2%	100.0%	102.7%	100.5%	97.8%	103.6%	101.6%	100.0%	99.0%	
白岡市	白岡市	対象人口	-	342	337	370	396	383	413	400	408	389	
		接種者合計	0	335	341	385	403	391	410	404	414	395	
		平成27年度接種者数	-	-	-	-	-	-	-	-	-	-	335
		平成28年度接種者数	-	-	-	-	-	-	-	-	-	372	58
		平成29年度接種者数	-	-	-	-	-	-	-	353	41	1	1
		平成30年度接種者数	-	-	-	-	-	-	-	355	50	0	0
		令和元年度接種者数	-	-	-	-	-	-	351	55	0	0	0
		令和2年度接種者数	-	-	-	-	367	40	0	1	1	1	1
		令和3年度接種者数	-	-	-	343	36	0	0	0	0	0	0
		令和4年度接種者数	-	-	300	42	0	0	0	0	0	0	0
		令和5年度接種者数	0	335	41	0	0	0	0	0	0	0	0
		接種完了率	-	98.0%	101.2%	104.1%	101.8%	102.1%	99.3%	101.0%	101.5%	101.5%	
宮代町	宮代町	対象人口	-	185	168	216	204	224	215	260	222	221	
		接種者合計	0	182	174	219	213	222	202	246	210	204	
		平成27年度接種者数	-	-	-	-	-	-	-	-	-	-	170
		平成28年度接種者数	-	-	-	-	-	-	-	-	-	182	34
		平成29年度接種者数	-	-	-	-	-	-	-	217	26	0	0
		平成30年度接種者数	-	-	-	-	-	-	-	175	29	1	0
		令和元年度接種者数	-	-	-	-	-	-	194	27	0	0	0
		令和2年度接種者数	-	-	-	-	191	28	0	0	1	0	0
		令和3年度接種者数	-	-	-	193	20	0	0	0	0	0	0
		令和4年度接種者数	-	-	155	25	1	0	0	0	0	0	0
		令和5年度接種者数	0	182	19	1	1	0	0	0	0	0	0
		接種完了率	-	98.4%	103.6%	101.4%	104.4%	99.1%	94.0%	94.6%	94.6%	92.3%	
杉戸町	杉戸町	対象人口	-	196	197	185	180	190	227	226	271	240	
		接種者合計	0	191	195	191	182	192	231	236	269	244	
		平成27年度接種者数	-	-	-	-	-	-	-	-	-	-	205
		平成28年度接種者数	-	-	-	-	-	-	-	-	-	234	34
		平成29年度接種者数	-	-	-	-	-	-	-	199	33	4	4
		平成30年度接種者数	-	-	-	-	-	-	-	207	35	0	0
		令和元年度接種者数	-	-	-	-	-	-	164	23	0	1	0
		令和2年度接種者数	-	-	-	-	154	27	0	1	0	0	0
		令和3年度接種者数	-	-	-	168	28	0	0	1	1	1	0
		令和4年度接種者数	-	-	170	23	0	0	0	0	0	0	0
		令和5年度接種者数	0	191	25	0	0	1	1	1	0	0	1
		接種完了率	-	97.4%	99.0%	103.2%	101.1%	101.1%	101.8%	104.4%	99.3%	101.7%	
熊谷	熊谷市	対象人口	-	923	999	1,085	1,121	1,156	1,211	1,260	1,370	1,474	
		接種者合計	0	903	1,061	1,167	1,198	1,227	1,297	1,284	1,378	1,524	
		平成27年度接種者数	-	-	-	-	-	-	-	-	-	-	1,319
		平成28年度接種者数	-	-	-	-	-	-	-	-	-	1,216	202
		平成29年度接種者数	-	-	-	-	-	-	-	1,080	162	1	1
		平成30年度接種者数	-	-	-	-	-	-	-	1,123	199	0	0
		令和元年度接種者数	-	-	-	-	-	-	1,058	171	2	0	0
		令和2年度接種者数	-	-	-	-	1,068	167	0	2	0	2	2
		令和3年度接種者数	-	-	-	1,005	128	0	2	0	0	0	0
		令和4年度接種者数	-	-	902	161	1	2	0	1	0	0	0
		令和5年度接種者数	0	903	159	1	1	1	1	1	0	0	0
		接種完了率	-	97.8%	106.2%	107.6%	106.9%	106.1%	107.1%	101.9%	100.6%	103.4%	

【不活化ポリオ1期初回2回目】

IPVとDPT-IPVの合算

保健所	市町村	項目	令和6年生	令和5年生	令和4年生	令和3年生	令和2年生	令和元年生	平成30年生	平成29年生	平成28年生	平成27年生	
熊谷	深谷市	対象人口	-	784	760	864	890	846	958	1,024	1,039	1,018	
		接種者合計	0	736	758	871	891	866	966	1,047	1,068	991	
		平成27年度接種者数	-	-	-	-	-	-	-	-	-	-	870
		平成28年度接種者数	-	-	-	-	-	-	-	-	-	923	118
		平成29年度接種者数	-	-	-	-	-	-	-	910	143	0	0
		平成30年度接種者数	-	-	-	-	-	-	-	838	136	0	1
		令和元年度接種者数	-	-	-	-	-	-	764	126	0	0	1
		令和2年度接種者数	-	-	-	-	795	100	0	0	0	1	1
		令和3年度接種者数	-	-	-	767	96	1	0	1	0	1	0
		令和4年度接種者数	-	-	671	102	0	1	0	1	0	0	0
	令和5年度接種者数	0	736	87	2	0	0	1	0	0	0	0	
	接種完了率	-	93.9%	99.7%	100.8%	100.1%	102.4%	100.8%	102.2%	102.8%	102.8%	97.3%	
	寄居町	対象人口	-	159	160	142	191	160	187	210	225	207	
		接種者合計	0	153	160	135	202	162	191	214	222	209	
		平成27年度接種者数	-	-	-	-	-	-	-	-	-	-	179
		平成28年度接種者数	-	-	-	-	-	-	-	-	-	191	30
		平成29年度接種者数	-	-	-	-	-	-	-	185	30	0	0
		平成30年度接種者数	-	-	-	-	-	-	-	163	28	1	0
令和元年度接種者数		-	-	-	-	-	140	28	0	0	0	0	
令和2年度接種者数		-	-	-	-	175	21	0	0	0	0	0	
令和3年度接種者数		-	-	-	117	26	1	0	0	0	0	0	
令和4年度接種者数		-	-	144	18	1	0	0	0	1	0	0	
令和5年度接種者数	0	153	16	0	0	0	0	0	0	0	0		
接種完了率	-	96.2%	100.0%	95.1%	105.8%	101.3%	102.1%	101.9%	98.7%	101.0%	101.0%		
本庄	本庄市	対象人口	-	397	391	475	407	493	530	501	523	534	
		接種者合計	0	374	385	492	417	510	536	502	554	560	
		平成27年度接種者数	-	-	-	-	-	-	-	-	-	-	479
		平成28年度接種者数	-	-	-	-	-	-	-	-	-	475	77
		平成29年度接種者数	-	-	-	-	-	-	-	450	76	2	0
		平成30年度接種者数	-	-	-	-	-	-	-	476	51	2	0
		令和元年度接種者数	-	-	-	-	-	431	60	1	0	1	0
		令和2年度接種者数	-	-	-	-	360	79	0	0	1	0	0
		令和3年度接種者数	-	-	-	421	56	0	0	0	0	0	0
		令和4年度接種者数	-	-	337	71	1	0	0	0	0	0	1
	令和5年度接種者数	0	374	48	0	0	0	0	0	0	0	0	
	接種完了率	-	94.2%	98.5%	103.6%	102.5%	103.4%	101.1%	100.2%	105.9%	104.9%	104.9%	
	美里町	対象人口	-	49	58	46	41	52	67	64	60	75	
		接種者合計	0	50	59	46	42	55	74	69	62	77	
		平成27年度接種者数	-	-	-	-	-	-	-	-	-	-	64
		平成28年度接種者数	-	-	-	-	-	-	-	-	55	13	0
		平成29年度接種者数	-	-	-	-	-	-	-	62	7	0	0
		平成30年度接種者数	-	-	-	-	-	-	-	59	7	0	0
令和元年度接種者数		-	-	-	-	-	46	15	0	0	0	0	
令和2年度接種者数		-	-	-	-	37	9	0	0	0	0	0	
令和3年度接種者数		-	-	-	41	5	0	0	0	0	0	0	
令和4年度接種者数		-	-	51	5	0	0	0	0	0	0	0	
令和5年度接種者数	0	50	8	0	0	0	0	0	0	0	0		
接種完了率	-	102.0%	101.7%	100.0%	102.4%	105.8%	110.4%	107.8%	103.3%	102.7%	102.7%		
神川町	対象人口	-	44	44	48	53	56	61	79	91	76		
	接種者合計	0	40	44	49	52	60	62	78	89	73		
	平成27年度接種者数	-	-	-	-	-	-	-	-	-	-	64	
	平成28年度接種者数	-	-	-	-	-	-	-	-	74	8	0	
	平成29年度接種者数	-	-	-	-	-	-	-	68	15	1	0	
	平成30年度接種者数	-	-	-	-	-	-	50	10	0	0	0	
	令和元年度接種者数	-	-	-	-	-	45	12	0	0	0	0	
	令和2年度接種者数	-	-	-	-	44	15	0	0	0	0	0	
	令和3年度接種者数	-	-	-	37	8	0	0	0	0	0	0	
	令和4年度接種者数	-	-	40	12	0	0	0	0	0	0	0	
令和5年度接種者数	0	40	4	0	0	0	0	0	0	0	0		
接種完了率	-	90.9%	100.0%	102.1%	98.1%	107.1%	101.6%	98.7%	97.8%	96.1%	96.1%		
上里町	対象人口	-	144	150	169	186	172	186	189	196	218		
	接種者合計	0	138	153	170	182	182	188	184	201	215		
	平成27年度接種者数	-	-	-	-	-	-	-	-	-	-	187	
	平成28年度接種者数	-	-	-	-	-	-	-	-	172	24	0	
	平成29年度接種者数	-	-	-	-	-	-	-	155	28	2	0	
	平成30年度接種者数	-	-	-	-	-	-	166	27	1	0	0	
	令和元年度接種者数	-	-	-	-	-	159	22	0	0	1	0	
	令和2年度接種者数	-	-	-	-	167	23	0	1	0	1	0	
	令和3年度接種者数	-	-	-	147	14	0	0	1	0	0	0	
	令和4年度接種者数	-	-	132	22	1	0	0	0	0	0	0	
令和5年度接種者数	0	138	21	1	0	0	0	0	0	0	0		
接種完了率	-	95.8%	102.0%	100.6%	97.8%	105.8%	101.1%	97.4%	102.6%	98.6%	98.6%		
秩父	秩父市	対象人口	-	274	258	287	336	311	364	364	392	434	
		接種者合計	0	254	263	289	341	317	373	379	409	434	
		平成27年度接種者数	-	-	-	-	-	-	-	-	-	-	368
		平成28年度接種者数	-	-	-	-	-	-	-	-	350	63	0
		平成29年度接種者数	-	-	-	-	-	-	-	324	59	2	0
		平成30年度接種者数	-	-	-	-	-	-	329	54	0	1	0
		令和元年度接種者数	-	-	-	-	-	269	43	0	0	0	0
		令和2年度接種者数	-	-	-	-	297	48	0	0	0	0	0
		令和3年度接種者数	-	-	-	250	44	1	0	0	0	0	0
		令和4年度接種者数	-	-	233	39	0	0	0	1	0	0	0
	令和5年度接種者数	0	254	30	0	0	0	0	0	0	0	0	
	接種完了率	-	92.7%	101.9%	100.7%	101.5%	101.9%	102.5%	104.1%	104.3%	100.0%	100.0%	
	横瀬町	対象人口	-	37	36	41	33	48	44	63	60	45	
		接種者合計	0	36	36	46	35	49	45	61	63	47	
		平成27年度接種者数	-	-	-	-	-	-	-	-	-	-	43
		平成28年度接種者数	-	-	-	-	-	-	-	-	52	4	0
		平成29年度接種者数	-	-	-	-	-	-	-	55	10	0	0
		平成30年度接種者数	-	-	-	-	-	-	37	6	0	0	0
令和元年度接種者数		-	-	-	-	-	40	8	0	1	0	0	
令和2年度接種者数		-	-	-	-	31	9	0	0	0	0	0	
令和3年度接種者数		-	-	-	39	4	0	0	0	0	0	0	
令和4年度接種者数		-	-	30	7	0	0	0	0	0	0	0	
令和5年度接種者数	0	36	6	0	0	0	0	0	0	0	0		
接種完了率	-	97.3%	100.0%	112.2%	106.1%	102.1%	102.3%	96.8%	105.0%	104.4%	104.4%		

【不活化ポリオ1期初回2回目】

IPVとDPT-IPVの合算

保健所	市町村	項目	令和6年生	令和5年生	令和4年生	令和3年生	令和2年生	令和元年生	平成30年生	平成29年生	平成28年生	平成27年生	
秩父	皆野町	対象人口	-	28	34	35	49	34	45	53	51	50	
		接種者合計	0	28	35	36	53	33	46	55	52	55	
		平成27年度接種者数	-	-	-	-	-	-	-	-	-	-	43
		平成28年度接種者数	-	-	-	-	-	-	-	-	-	47	11
		平成29年度接種者数	-	-	-	-	-	-	-	-	47	5	1
		平成30年度接種者数	-	-	-	-	-	-	-	39	8	0	0
		令和元年度接種者数	-	-	-	-	-	-	28	7	0	0	0
		令和2年度接種者数	-	-	-	-	45	5	0	0	0	0	0
		令和3年度接種者数	-	-	-	28	8	0	0	0	0	0	0
		令和4年度接種者数	-	-	34	8	0	0	0	0	0	0	0
	令和5年度接種者数	0	28	1	0	0	0	0	0	0	0	0	
	接種完了率	-	100.0%	102.9%	102.9%	108.2%	97.1%	102.2%	103.8%	102.0%	110.0%		
	長瀬町	対象人口	-	15	13	31	25	16	25	23	30	35	
		接種者合計	0	15	13	29	24	19	28	22	32	33	
		平成27年度接種者数	-	-	-	-	-	-	-	-	-	-	26
平成28年度接種者数		-	-	-	-	-	-	-	-	-	25	7	
平成29年度接種者数		-	-	-	-	-	-	-	-	20	4	0	
平成30年度接種者数		-	-	-	-	-	-	24	2	2	0	0	
令和元年度接種者数		-	-	-	-	-	19	3	0	0	0	0	
令和2年度接種者数		-	-	-	-	21	0	1	0	0	0	0	
令和3年度接種者数		-	-	-	28	3	0	0	0	0	1	0	
令和4年度接種者数		-	-	13	0	0	0	0	0	0	0	0	
令和5年度接種者数	0	15	0	1	0	0	0	0	0	0	0		
接種完了率	-	100.0%	100.0%	93.5%	96.0%	118.8%	112.0%	95.7%	106.7%	94.3%			
小鹿野町	対象人口	-	19	26	27	37	32	35	47	42	45		
	接種者合計	0	20	25	24	37	32	35	47	39	44		
	平成27年度接種者数	-	-	-	-	-	-	-	-	-	-	40	
	平成28年度接種者数	-	-	-	-	-	-	-	-	-	34	3	
	平成29年度接種者数	-	-	-	-	-	-	-	-	42	5	1	
	平成30年度接種者数	-	-	-	-	-	-	30	5	0	0	0	
	令和元年度接種者数	-	-	-	-	-	28	5	0	0	0	0	
	令和2年度接種者数	-	-	-	-	33	4	0	0	0	0	0	
	令和3年度接種者数	-	-	-	21	4	0	0	0	0	0	0	
	令和4年度接種者数	-	-	22	3	0	0	0	0	0	0	0	
令和5年度接種者数	0	20	3	0	0	0	0	0	0	0	0		
接種完了率	-	105.3%	96.2%	88.9%	100.0%	100.0%	100.0%	100.0%	100.0%	92.9%	97.8%		
さいたま市	さいたま市	対象人口	-	9,479	9,748	9,851	10,113	10,233	10,302	10,564	10,623	10,728	
		接種者合計	2	9,131	9,835	9,987	10,213	10,353	10,399	10,712	10,761	10,841	
		平成27年度接種者数	-	-	-	-	-	-	-	-	-	-	9,319
		平成28年度接種者数	-	-	-	-	-	-	-	-	-	9,301	1,490
		平成29年度接種者数	-	-	-	-	-	-	-	9,209	1,420	15	6
		平成30年度接種者数	-	-	-	-	-	-	8,965	1,476	16	5	4
		令和元年度接種者数	-	-	-	-	-	8,987	1,414	14	11	5	4
		令和2年度接種者数	-	-	-	-	9,031	1,357	14	6	5	4	2
		令和3年度接種者数	-	-	-	8,780	1,173	7	4	4	4	4	0
		令和4年度接種者数	-	-	8,603	1,203	7	1	2	0	4	0	0
令和5年度接種者数	2	9,131	1,232	4	2	1	0	3	0	0	0		
接種完了率	-	96.3%	100.9%	101.4%	101.0%	101.2%	100.9%	101.4%	101.3%	101.1%			
川越市	川越市	対象人口	-	2,053	2,121	2,169	2,318	2,336	2,491	2,647	2,723	2,658	
		接種者合計	0	1,983	2,145	2,178	2,358	2,352	2,486	2,690	2,730	2,692	
		平成27年度接種者数	-	-	-	-	-	-	-	-	-	-	2,362
		平成28年度接種者数	-	-	-	-	-	-	-	-	-	2,407	324
		平成29年度接種者数	-	-	-	-	-	-	-	2,348	311	2	2
		平成30年度接種者数	-	-	-	-	-	-	2,170	339	4	0	0
		令和元年度接種者数	-	-	-	-	-	2,073	314	1	4	2	1
		令和2年度接種者数	-	-	-	-	2,080	273	0	0	2	2	1
		令和3年度接種者数	-	-	-	1,923	274	5	0	2	2	1	0
		令和4年度接種者数	-	-	1,876	254	3	1	1	0	0	0	0
令和5年度接種者数	0	1,983	269	1	1	0	1	0	0	0	0		
接種完了率	-	96.6%	101.1%	100.4%	101.7%	100.7%	99.8%	101.6%	100.3%	101.3%			
越谷市	越谷市	対象人口	-	2,085	2,258	2,373	2,416	2,495	2,633	2,706	2,816	2,731	
		接種者合計	0	2,024	2,268	2,328	2,411	2,520	2,666	2,739	2,854	2,744	
		平成27年度接種者数	-	-	-	-	-	-	-	-	-	-	2,302
		平成28年度接種者数	-	-	-	-	-	-	-	-	-	2,405	433
		平成29年度接種者数	-	-	-	-	-	-	-	2,302	443	4	4
		平成30年度接種者数	-	-	-	-	-	-	2,275	436	3	3	1
		令和元年度接種者数	-	-	-	-	-	2,144	387	0	2	1	0
		令和2年度接種者数	-	-	-	-	2,147	373	4	0	0	0	0
		令和3年度接種者数	-	-	-	2,031	264	1	0	1	0	1	0
		令和4年度接種者数	-	-	1,972	295	0	1	0	0	1	0	0
令和5年度接種者数	0	2,024	296	2	0	1	0	0	0	0	0		
接種完了率	-	97.1%	100.4%	98.1%	99.8%	101.0%	101.3%	101.2%	101.3%	100.5%			
川口市	川口市	対象人口	-	3,808	3,857	3,934	4,302	4,567	4,679	4,850	5,037	5,188	
		接種者合計	0	3,723	3,918	4,050	4,430	4,634	4,720	4,882	5,068	5,289	
		平成27年度接種者数	-	-	-	-	-	-	-	-	-	-	4,556
		平成28年度接種者数	-	-	-	-	-	-	-	-	4,384	714	8
		平成29年度接種者数	-	-	-	-	-	-	-	4,151	663	10	5
		平成30年度接種者数	-	-	-	-	-	-	4,080	719	10	6	0
		令和元年度接種者数	-	-	-	-	-	4,012	633	4	1	5	1
		令和2年度接種者数	-	-	-	-	3,864	613	4	2	4	2	1
		令和3年度接種者数	-	-	-	3,535	562	3	2	4	2	2	0
		令和4年度接種者数	-	-	3,437	508	1	4	1	2	2	2	0
令和5年度接種者数	0	3,723	481	7	3	2	0	0	0	0	0		
接種完了率	-	97.8%	101.6%	102.9%	103.0%	101.5%	100.9%	100.7%	100.6%	101.9%			
埼玉県	埼玉県	対象人口	-	43,379	44,534	46,630	48,464	49,327	52,054	53,825	55,199	56,342	
		接種者合計	8	41,730	44,932	47,078	49,178	50,148	52,637	54,395	55,829	57,028	
		平成27年度接種者数	-	-	-	-	-	-	-	-	-	-	48,643
		平成28年度接種者数	-	-	-	-	-	-	-	-	48,137	8,130	109
		平成29年度接種者数	-	-	-	-	-	-	-	46,554	7,471	115	57
		平成30年度接種者数	-	-	-	-	-	-	45,366	7,710	63	45	30
		令和元年度接種者数	-	-	-	-	-	43,285	7,164	63	31	27	35
		令和2年度接種者数	-	-	-	-	41,167	5,777	33	25	23	20	17
		令和3年度接種者数	-	-	39,193	5,875	32	19	12	8	11	6	6
		令和4年度接種者数	-	41,730	5,739	36	14	9	7	6	3	1	1
令和5年度接種者数	8	41,730	5,739	36	14	9	7	6	3	1	1		
接種完了率	-	96.2%	100.9%	101.0%	101.5%	101.7%	101.1%	101.1%	101.1%	101.2%			

【不活化ポリオ1期初回3回目】

IPVとDPT-IPVの合算

保健所	市町村	項目	令和6年生	令和5年生	令和4年生	令和3年生	令和2年生	令和元年生	平成30年生	平成29年生	平成28年生	平成27年生	
南部	蕨市	対象人口	-	469	453	475	545	549	546	577	599	602	
		接種者合計	0	433	479	492	563	556	552	560	582	590	
		平成27年度接種者数	-	-	-	-	-	-	-	-	-	-	439
		平成28年度接種者数	-	-	-	-	-	-	-	-	-	434	143
		平成29年度接種者数	-	-	-	-	-	-	-	428	145	4	1
		平成30年度接種者数	-	-	-	-	-	-	429	130	1	0	2
		令和元年度接種者数	-	-	-	-	-	422	123	1	0	1	1
		令和2年度接種者数	-	-	-	-	438	131	0	0	1	0	0
		令和3年度接種者数	-	-	-	371	125	2	0	0	0	0	0
	令和4年度接種者数	-	-	391	120	0	1	0	0	0	1	0	0
	令和5年度接種者数	0	433	88	1	0	0	0	0	0	0	0	0
	接種完了率	-	92.3%	105.7%	103.6%	103.3%	101.3%	101.1%	97.1%	97.2%	98.0%	-	
	戸田市	対象人口	-	1,078	1,074	1,166	1,263	1,297	1,390	1,414	1,548	1,572	
		接種者合計	0	931	1,087	1,181	1,286	1,309	1,382	1,442	1,580	1,554	
		平成27年度接種者数	-	-	-	-	-	-	-	-	-	1,229	1,203
		平成28年度接種者数	-	-	-	-	-	-	-	-	1,101	345	2
		平成29年度接種者数	-	-	-	-	-	-	1,047	337	3	3	3
		平成30年度接種者数	-	-	-	-	-	-	329	1	1	1	1
令和元年度接種者数		-	-	-	-	-	1,017	291	3	2	1	1	
令和2年度接種者数		-	-	-	906	259	0	0	0	0	0	0	0
令和3年度接種者数		-	-	834	272	1	1	2	0	0	0	0	0
令和4年度接種者数	-	-	253	3	0	0	1	1	1	1	0	0	
令和5年度接種者数	0	931	253	3	0	0	1	1	1	1	0		
接種完了率	-	86.4%	101.2%	101.3%	101.8%	100.9%	99.4%	102.0%	102.1%	98.9%	-		
朝霞	朝霞市	対象人口	-	1,089	1,201	1,191	1,281	1,322	1,354	1,296	1,366	1,335	
		接種者合計	0	980	1,160	1,178	1,295	1,354	1,375	1,337	1,373	1,369	
		平成27年度接種者数	-	-	-	-	-	-	-	-	-	1,038	319
		平成28年度接種者数	-	-	-	-	-	-	-	-	1,065	302	8
		平成29年度接種者数	-	-	-	-	-	-	1,048	278	2	2	2
		平成30年度接種者数	-	-	-	-	-	-	298	5	3	2	2
		令和元年度接種者数	-	-	-	-	-	1,038	315	5	1	0	0
		令和2年度接種者数	-	-	-	958	245	0	0	2	0	0	0
		令和3年度接種者数	-	-	930	218	1	0	0	2	1	0	0
	令和4年度接種者数	-	-	230	2	0	0	0	1	0	0	0	
	令和5年度接種者数	0	980	230	2	0	0	0	1	0	0	0	
	接種完了率	-	90.0%	96.6%	98.9%	101.1%	102.4%	101.6%	103.2%	100.5%	102.5%	-	
	志木市	対象人口	-	467	510	515	574	642	672	683	703	671	
		接種者合計	0	412	505	517	533	640	707	695	712	672	
		平成27年度接種者数	-	-	-	-	-	-	-	-	-	515	150
		平成28年度接種者数	-	-	-	-	-	-	-	-	543	161	5
		平成29年度接種者数	-	-	-	-	-	-	536	172	7	1	1
		平成30年度接種者数	-	-	-	-	-	-	144	2	0	0	0
令和元年度接種者数		-	-	-	-	-	507	132	27	0	1	0	
令和2年度接種者数		-	-	-	416	128	1	0	0	0	0	1	
令和3年度接種者数		-	-	387	101	2	0	0	0	0	0	0	
令和4年度接種者数	-	-	118	0	0	0	0	0	0	0	0		
令和5年度接種者数	0	412	118	0	0	0	0	0	0	0	0		
接種完了率	-	88.2%	99.0%	100.4%	92.9%	99.7%	105.2%	101.8%	101.3%	100.1%	-		
和光市	対象人口	-	598	666	678	755	806	805	822	854	835		
	接種者合計	0	520	682	697	761	836	812	837	863	846		
	平成27年度接種者数	-	-	-	-	-	-	-	-	-	643	198	
	平成28年度接種者数	-	-	-	-	-	-	-	-	652	207	2	
	平成29年度接種者数	-	-	-	-	-	-	619	200	3	1	1	
	平成30年度接種者数	-	-	-	-	-	-	190	1	0	1	1	
	令和元年度接種者数	-	-	-	-	614	207	2	2	0	1	1	
	令和2年度接種者数	-	-	-	547	147	3	1	0	1	0	0	
	令和3年度接種者数	-	-	510	150	0	0	0	0	0	0	0	
令和4年度接種者数	-	-	172	0	0	0	0	0	0	0	0		
令和5年度接種者数	0	520	172	0	0	0	0	0	0	0	0		
接種完了率	-	87.0%	102.4%	102.8%	100.8%	103.7%	100.9%	101.8%	101.1%	101.3%	-		
新座市	対象人口	-	1,036	941	1,064	1,042	1,093	1,226	1,221	1,308	1,369		
	接種者合計	0	861	958	1,068	1,056	1,119	1,233	1,240	1,309	1,357		
	平成27年度接種者数	-	-	-	-	-	-	-	-	-	997	346	
	平成28年度接種者数	-	-	-	-	-	-	-	-	995	306	8	
	平成29年度接種者数	-	-	-	-	-	-	947	321	5	2	2	
	平成30年度接種者数	-	-	-	-	-	-	274	2	1	2	2	
	令和元年度接種者数	-	-	-	-	836	267	10	1	1	0	0	
	令和2年度接種者数	-	-	-	835	218	0	1	2	0	1	1	
	令和3年度接種者数	-	-	726	231	2	1	1	0	1	1	1	
令和4年度接種者数	-	-	232	2	0	0	0	0	0	0	0		
令和5年度接種者数	0	861	232	2	0	0	0	0	0	0	0		
接種完了率	-	83.1%	101.8%	100.4%	101.3%	102.4%	100.6%	101.6%	100.1%	99.1%	-		
富士見市	対象人口	-	799	766	772	824	788	871	914	931	976		
	接種者合計	0	701	760	779	847	805	886	905	949	995		
	平成27年度接種者数	-	-	-	-	-	-	-	-	-	755	235	
	平成28年度接種者数	-	-	-	-	-	-	-	-	695	250	2	
	平成29年度接種者数	-	-	-	-	-	-	662	228	2	0	0	
	平成30年度接種者数	-	-	-	-	-	-	214	4	1	1	1	
	令和元年度接種者数	-	-	-	-	665	173	6	2	0	1	1	
	令和2年度接種者数	-	-	-	587	180	1	3	1	0	1	1	
	令和3年度接種者数	-	-	601	191	0	0	1	0	1	0	0	
令和4年度接種者数	-	-	159	1	2	0	0	1	0	0	0		
令和5年度接種者数	0	701	159	2	0	0	0	1	1	0	0		
接種完了率	-	87.7%	99.2%	100.9%	102.8%	102.2%	101.7%	99.0%	101.9%	101.9%	-		
ふじみ野市	対象人口	-	653	651	655	764	714	838	872	916	958		
	接種者合計	0	555	648	670	784	731	853	870	917	990		
	平成27年度接種者数	-	-	-	-	-	-	-	-	-	736	250	
	平成28年度接種者数	-	-	-	-	-	-	-	-	719	193	1	
	平成29年度接種者数	-	-	-	-	-	-	664	193	5	3	3	
	平成30年度接種者数	-	-	-	-	-	-	183	5	0	0	0	
	令和元年度接種者数	-	-	-	-	548	183	5	1	0	0	0	
	令和2年度接種者数	-	-	-	521	174	0	0	0	0	0	0	
	令和3年度接種者数	-	-	517	147	1	0	0	0	0	0	0	
令和4年度接種者数	-	-	131	2	0	0	1	1	0	0	0		
令和5年度接種者数	0	555	131	2	0	0	1	1	1	0	0		
接種完了率	-	85.0%	99.5%	102.3%	102.6%	102.4%	101.8%	99.8%	100.1%	103.3%	-		

【不活化ポリオ1期初回3回目】

IPVとDPT-IPVの合算

保健所	市町村	項目	令和6年生	令和5年生	令和4年生	令和3年生	令和2年生	令和元年生	平成30年生	平成29年生	平成28年生	平成27年生	
朝霞	三芳町	対象人口	-	169	157	198	213	196	222	199	223	241	
		接種者合計	0	144	156	193	220	204	227	200	235	232	
		平成27年度接種者数	-	-	-	-	-	-	-	-	-	-	175
		平成28年度接種者数	-	-	-	-	-	-	-	-	-	173	55
		平成29年度接種者数	-	-	-	-	-	-	-	-	151	58	1
		平成30年度接種者数	-	-	-	-	-	-	-	177	48	3	1
		令和元年度接種者数	-	-	-	-	-	-	145	47	1	0	0
		令和2年度接種者数	-	-	-	-	167	59	1	0	1	0	0
		令和3年度接種者数	-	-	-	149	53	0	1	0	0	0	0
		令和4年度接種者数	-	-	127	43	0	0	0	0	0	0	0
		令和5年度接種者数	0	144	29	1	0	0	1	0	0	0	0
		接種完了率	-	85.2%	99.4%	97.5%	103.3%	104.1%	102.3%	100.5%	105.4%	105.4%	96.3%
春日部	春日部市	対象人口	-	1,154	1,191	1,233	1,264	1,281	1,347	1,419	1,443	1,524	
		接種者合計	0	975	1,191	1,256	1,273	1,286	1,378	1,454	1,443	1,542	
		平成27年度接種者数	-	-	-	-	-	-	-	-	-	-	1,122
		平成28年度接種者数	-	-	-	-	-	-	-	-	-	1,063	415
		平成29年度接種者数	-	-	-	-	-	-	-	-	1,047	371	4
		平成30年度接種者数	-	-	-	-	-	-	1,011	398	7	0	0
		令和元年度接種者数	-	-	-	-	-	934	362	5	2	1	1
		令和2年度接種者数	-	-	-	-	970	345	1	1	0	0	0
		令和3年度接種者数	-	-	-	964	302	5	3	2	0	0	0
		令和4年度接種者数	-	-	887	290	1	1	0	0	0	0	0
		令和5年度接種者数	0	975	304	2	0	1	0	1	0	0	0
		接種完了率	-	84.5%	100.0%	101.9%	100.7%	100.4%	102.3%	102.5%	100.0%	101.2%	
春日部	松伏町	対象人口	-	108	128	103	130	108	152	136	196	152	
		接種者合計	0	89	127	105	134	104	161	143	200	155	
		平成27年度接種者数	-	-	-	-	-	-	-	-	-	-	121
		平成28年度接種者数	-	-	-	-	-	-	-	-	-	151	33
		平成29年度接種者数	-	-	-	-	-	-	-	109	43	0	0
		平成30年度接種者数	-	-	-	-	-	-	125	33	4	0	0
		令和元年度接種者数	-	-	-	-	-	77	35	1	1	0	0
		令和2年度接種者数	-	-	-	-	111	27	1	0	1	1	1
		令和3年度接種者数	-	-	-	88	23	0	0	0	0	0	0
		令和4年度接種者数	-	-	95	16	0	0	0	0	0	0	0
		令和5年度接種者数	0	89	32	1	0	0	0	0	0	0	0
		接種完了率	-	82.4%	99.2%	101.9%	103.1%	96.3%	105.9%	105.1%	102.0%	102.0%	
草加	草加市	対象人口	-	1,487	1,448	1,612	1,500	1,589	1,763	1,749	1,772	1,842	
		接種者合計	0	1,256	1,473	1,456	1,513	1,606	1,787	1,623	1,791	1,905	
		平成27年度接種者数	-	-	-	-	-	-	-	-	-	-	1,437
		平成28年度接種者数	-	-	-	-	-	-	-	-	-	1,382	459
		平成29年度接種者数	-	-	-	-	-	-	-	1,177	395	3	3
		平成30年度接種者数	-	-	-	-	-	-	1,350	438	7	1	1
		令和元年度接種者数	-	-	-	-	-	1,235	431	7	2	1	1
		令和2年度接種者数	-	-	-	-	1,163	365	2	1	4	2	2
		令和3年度接種者数	-	-	-	1,092	347	2	3	0	1	2	2
		令和4年度接種者数	-	-	1,123	360	3	3	1	0	0	0	0
		令和5年度接種者数	0	1,256	350	4	0	1	0	0	0	0	0
		接種完了率	-	84.5%	101.7%	90.3%	100.9%	101.1%	101.4%	92.8%	101.1%	103.4%	
草加	八潮市	対象人口	-	691	690	730	822	756	827	787	721	797	
		接種者合計	0	592	709	758	835	768	834	800	733	795	
		平成27年度接種者数	-	-	-	-	-	-	-	-	-	-	583
		平成28年度接種者数	-	-	-	-	-	-	-	-	-	557	208
		平成29年度接種者数	-	-	-	-	-	-	-	589	168	1	1
		平成30年度接種者数	-	-	-	-	-	-	609	207	4	0	0
		令和元年度接種者数	-	-	-	-	-	549	220	2	3	1	1
		令和2年度接種者数	-	-	-	-	664	216	4	1	1	1	1
		令和3年度接種者数	-	-	-	591	170	2	1	1	0	1	1
		令和4年度接種者数	-	-	548	166	1	1	0	0	0	0	0
		令和5年度接種者数	0	592	161	1	0	0	0	0	0	0	0
		接種完了率	-	85.7%	102.8%	103.8%	101.6%	101.6%	100.8%	101.7%	101.7%	99.7%	
草加	三郷市	対象人口	-	851	851	1,014	1,099	1,119	1,188	1,150	1,214	1,193	
		接種者合計	0	767	871	1,030	1,107	1,140	1,183	1,193	1,236	1,229	
		平成27年度接種者数	-	-	-	-	-	-	-	-	-	-	904
		平成28年度接種者数	-	-	-	-	-	-	-	-	-	926	310
		平成29年度接種者数	-	-	-	-	-	-	-	863	298	8	8
		平成30年度接種者数	-	-	-	-	-	-	893	321	5	4	4
		令和元年度接種者数	-	-	-	-	-	842	283	5	1	1	1
		令和2年度接種者数	-	-	-	-	866	292	6	0	2	1	1
		令和3年度接種者数	-	-	-	815	238	5	1	2	2	1	1
		令和4年度接種者数	-	-	693	213	3	1	0	2	2	0	0
		令和5年度接種者数	0	767	178	2	0	0	0	0	0	0	0
		接種完了率	-	90.1%	102.4%	101.6%	100.7%	101.9%	99.6%	103.7%	101.8%	103.0%	
草加	吉川市	対象人口	-	421	468	512	593	580	622	634	598	673	
		接種者合計	0	342	465	513	598	571	627	638	608	661	
		平成27年度接種者数	-	-	-	-	-	-	-	-	-	-	437
		平成28年度接種者数	-	-	-	-	-	-	-	-	-	402	211
		平成29年度接種者数	-	-	-	-	-	-	-	469	195	6	6
		平成30年度接種者数	-	-	-	-	-	-	449	163	6	1	1
		令和元年度接種者数	-	-	-	-	-	420	170	4	4	4	4
		令和2年度接種者数	-	-	-	-	444	150	5	0	1	2	2
		令和3年度接種者数	-	-	-	403	151	1	2	1	0	0	0
		令和4年度接種者数	-	-	337	109	2	0	0	0	0	0	0
		令和5年度接種者数	0	342	128	1	1	0	1	1	0	0	0
		接種完了率	-	81.2%	99.4%	100.2%	100.8%	98.4%	100.8%	100.6%	101.7%	98.2%	
鴻巣	鴻巣市	対象人口	-	609	675	656	682	661	718	822	727	783	
		接種者合計	0	510	671	664	692	672	732	828	732	805	
		平成27年度接種者数	-	-	-	-	-	-	-	-	-	-	591
		平成28年度接種者数	-	-	-	-	-	-	-	-	-	550	209
		平成29年度接種者数	-	-	-	-	-	-	-	634	177	2	2
		平成30年度接種者数	-	-	-	-	-	-	569	191	2	1	1
		令和元年度接種者数	-	-	-	-	-	508	157	0	1	1	1
		令和2年度接種者数	-	-	-	-	537	162	5	1	1	1	1
		令和3年度接種者数	-	-	-	517	153	1	0	2	1	0	0
		令和4年度接種者数	-	-	525	146	0	0	0	0	0	0	0
		令和5年度接種者数	0	510	146	1	2	1	0	0	0	0	0
		接種完了率	-	83.7%	99.4%	101.2%	101.5%	101.7%	101.9%	100.7%	100.7%	102.8%	

【不活化ポリオ1期初回3回目】

IPVとDPT-IPVの合算

保健所	市町村	項目	令和6年生	令和5年生	令和4年生	令和3年生	令和2年生	令和元年生	平成30年生	平成29年生	平成28年生	平成27年生	
鴻巣	上尾市	対象人口	-	1,403	1,480	1,496	1,481	1,482	1,492	1,525	1,602	1,660	
		接種者合計	0	1,221	1,482	1,512	1,511	1,476	1,522	1,552	1,635	1,677	
		平成27年度接種者数	-	-	-	-	-	-	-	-	-	-	1,238
		平成28年度接種者数	-	-	-	-	-	-	-	-	-	1,229	428
		平成29年度接種者数	-	-	-	-	-	-	-	1,174	390	5	3
		平成30年度接種者数	-	-	-	-	-	-	1,135	373	11	2	2
		令和元年度接種者数	-	-	-	-	-	1,147	375	2	1	0	0
		令和2年度接種者数	-	-	-	-	1,212	326	5	1	0	0	0
		令和3年度接種者数	-	-	-	1,167	296	2	5	1	1	0	0
		令和4年度接種者数	-	-	1,108	343	1	1	1	1	2	1	1
		令和5年度接種者数	0	1,221	374	2	2	0	1	0	1	1	0
		接種完了率	-	87.0%	100.1%	101.1%	102.0%	99.6%	102.0%	101.8%	102.1%	101.0%	
鴻巣	桶川市	対象人口	-	380	396	431	415	458	458	520	480	480	
		接種者合計	0	328	386	412	412	474	461	515	484	482	
		平成27年度接種者数	-	-	-	-	-	-	-	-	-	-	347
		平成28年度接種者数	-	-	-	-	-	-	-	-	-	332	130
		平成29年度接種者数	-	-	-	-	-	-	-	373	150	3	3
		平成30年度接種者数	-	-	-	-	-	-	342	140	1	2	2
		令和元年度接種者数	-	-	-	-	-	333	118	1	0	0	0
		令和2年度接種者数	-	-	-	-	328	139	0	0	1	0	0
		令和3年度接種者数	-	-	-	328	83	2	0	0	0	0	0
		令和4年度接種者数	-	-	289	84	1	0	1	1	0	0	0
		令和5年度接種者数	0	328	97	0	0	0	0	0	0	0	0
		接種完了率	-	86.3%	97.5%	95.6%	99.3%	103.5%	100.7%	99.0%	100.8%	100.4%	
鴻巣	北本市	対象人口	-	317	326	333	358	349	345	377	392	386	
		接種者合計	0	254	326	337	364	352	344	380	395	393	
		平成27年度接種者数	-	-	-	-	-	-	-	-	-	-	274
		平成28年度接種者数	-	-	-	-	-	-	-	-	-	290	115
		平成29年度接種者数	-	-	-	-	-	-	-	257	102	2	2
		平成30年度接種者数	-	-	-	-	-	-	248	119	1	0	0
		令和元年度接種者数	-	-	-	-	-	254	93	2	2	0	0
		令和2年度接種者数	-	-	-	-	278	96	3	2	0	0	0
		令和3年度接種者数	-	-	-	253	86	2	0	0	0	2	2
		令和4年度接種者数	-	-	250	84	0	0	0	0	0	0	0
		令和5年度接種者数	0	254	76	0	0	0	0	0	0	0	0
		接種完了率	-	80.1%	100.0%	101.2%	101.7%	100.9%	99.7%	100.8%	100.8%	101.8%	
鴻巣	伊奈町	対象人口	-	248	274	276	235	284	344	312	325	387	
		接種者合計	0	204	255	278	242	287	351	316	319	393	
		平成27年度接種者数	-	-	-	-	-	-	-	-	-	-	287
		平成28年度接種者数	-	-	-	-	-	-	-	-	-	231	105
		平成29年度接種者数	-	-	-	-	-	-	-	229	86	0	0
		平成30年度接種者数	-	-	-	-	-	-	263	85	1	1	1
		令和元年度接種者数	-	-	-	-	-	212	85	1	0	0	0
		令和2年度接種者数	-	-	-	-	186	74	2	0	0	0	0
		令和3年度接種者数	-	-	-	225	55	1	1	1	1	1	0
		令和4年度接種者数	-	-	191	52	1	0	0	0	0	0	0
		令和5年度接種者数	0	204	64	1	0	0	0	0	0	0	0
		接種完了率	-	82.3%	93.1%	100.7%	103.0%	101.1%	102.0%	101.3%	98.2%	101.6%	
東松山	東松山市	対象人口	-	539	489	573	544	557	617	636	651	692	
		接種者合計	0	474	489	576	558	567	626	651	651	716	
		平成27年度接種者数	-	-	-	-	-	-	-	-	-	-	558
		平成28年度接種者数	-	-	-	-	-	-	-	-	-	507	153
		平成29年度接種者数	-	-	-	-	-	-	-	513	139	3	3
		平成30年度接種者数	-	-	-	-	-	-	480	134	1	1	1
		令和元年度接種者数	-	-	-	-	-	457	144	3	2	0	0
		令和2年度接種者数	-	-	-	-	437	109	1	2	2	1	1
		令和3年度接種者数	-	-	-	456	121	0	0	0	0	0	0
		令和4年度接種者数	-	-	402	116	0	1	1	0	0	0	0
		令和5年度接種者数	0	474	87	4	0	0	0	0	0	0	0
		接種完了率	-	87.9%	100.0%	100.5%	102.6%	101.8%	101.5%	102.4%	100.0%	103.5%	
東松山	滑川町	対象人口	-	138	145	164	171	173	194	180	179	192	
		接種者合計	0	130	150	174	179	183	190	188	176	171	
		平成27年度接種者数	-	-	-	-	-	-	-	-	-	-	133
		平成28年度接種者数	-	-	-	-	-	-	-	-	-	132	37
		平成29年度接種者数	-	-	-	-	-	-	-	142	44	0	0
		平成30年度接種者数	-	-	-	-	-	-	149	44	0	1	1
		令和元年度接種者数	-	-	-	-	-	135	41	1	0	0	0
		令和2年度接種者数	-	-	-	-	144	48	0	0	0	0	0
		令和3年度接種者数	-	-	-	136	34	0	0	0	0	0	0
		令和4年度接種者数	-	-	121	38	0	0	0	1	0	0	0
		令和5年度接種者数	0	130	29	0	1	0	0	0	0	0	0
		接種完了率	-	94.2%	103.4%	106.1%	104.7%	105.8%	97.9%	104.4%	98.3%	89.1%	
東松山	嵐山町	対象人口	-	68	61	70	71	72	86	86	112	112	
		接種者合計	0	58	64	74	75	82	87	93	114	113	
		平成27年度接種者数	-	-	-	-	-	-	-	-	-	-	83
		平成28年度接種者数	-	-	-	-	-	-	-	-	-	96	30
		平成29年度接種者数	-	-	-	-	-	-	-	68	17	0	0
		平成30年度接種者数	-	-	-	-	-	-	64	25	0	0	0
		令和元年度接種者数	-	-	-	-	-	61	23	0	0	0	0
		令和2年度接種者数	-	-	-	-	58	21	0	0	0	0	0
		令和3年度接種者数	-	-	-	60	17	0	0	0	1	0	0
		令和4年度接種者数	-	-	49	14	0	0	0	0	0	0	0
		令和5年度接種者数	0	58	15	0	0	0	0	0	0	0	0
		接種完了率	-	85.3%	104.9%	105.7%	105.6%	113.9%	101.2%	108.1%	101.8%	100.9%	
東松山	小川町	対象人口	-	80	89	88	96	94	98	105	134	135	
		接種者合計	0	69	88	82	98	96	97	105	130	142	
		平成27年度接種者数	-	-	-	-	-	-	-	-	-	-	100
		平成28年度接種者数	-	-	-	-	-	-	-	-	-	98	39
		平成29年度接種者数	-	-	-	-	-	-	-	73	31	1	1
		平成30年度接種者数	-	-	-	-	-	-	76	32	0	1	1
		令和元年度接種者数	-	-	-	-	-	73	20	0	0	1	1
		令和2年度接種者数	-	-	-	-	68	23	0	0	0	0	0
		令和3年度接種者数	-	-	-	68	29	0	0	0	0	0	0
		令和4年度接種者数	-	-	69	14	1	0	0	0	1	0	0
		令和5年度接種者数	0	69	19	0	0	0	1	0	0	0	0
		接種完了率	-	86.3%	98.9%	93.2%	102.1%	102.1%	99.0%	100.0%	97.0%	105.2%	

【不活化ポリオ1期初回3回目】

IPVとDPT-IPVの合算

保健所	市町村	項目	令和6年生	令和5年生	令和4年生	令和3年生	令和2年生	令和元年生	平成30年生	平成29年生	平成28年生	平成27年生	
東松山	川島町	対象人口	-	44	64	56	73	92	93	89	75	95	
		接種者合計	0	39	59	47	76	92	97	89	72	104	
		平成27年度接種者数	-	-	-	-	-	-	-	-	-	-	83
		平成28年度接種者数	-	-	-	-	-	-	-	-	-	62	21
		平成29年度接種者数	-	-	-	-	-	-	-	-	71	10	0
		平成30年度接種者数	-	-	-	-	-	-	-	71	18	0	0
		令和元年度接種者数	-	-	-	-	-	-	75	24	0	0	0
		令和2年度接種者数	-	-	-	-	66	15	1	0	0	0	0
		令和3年度接種者数	-	-	-	39	10	2	1	0	0	0	0
		令和4年度接種者数	-	-	50	8	0	0	0	0	0	0	0
		令和5年度接種者数	0	39	9	0	0	0	0	0	0	0	0
		接種完了率	-	88.6%	92.2%	83.9%	104.1%	100.0%	104.3%	100.0%	96.0%	109.5%	
東松山	吉見町	対象人口	-	63	54	79	66	64	76	72	80	72	
		接種者合計	0	54	49	78	68	66	75	83	84	79	
		平成27年度接種者数	-	-	-	-	-	-	-	-	-	-	54
		平成28年度接種者数	-	-	-	-	-	-	-	-	-	66	24
		平成29年度接種者数	-	-	-	-	-	-	-	-	66	18	0
		平成30年度接種者数	-	-	-	-	-	-	-	60	16	0	0
		令和元年度接種者数	-	-	-	-	-	-	52	15	0	0	0
		令和2年度接種者数	-	-	-	-	50	14	0	0	0	0	1
		令和3年度接種者数	-	-	-	66	18	0	0	0	0	0	0
		令和4年度接種者数	-	-	42	11	0	0	0	0	1	0	0
		令和5年度接種者数	0	54	7	1	0	0	0	0	0	0	0
		接種完了率	-	85.7%	90.7%	98.7%	103.0%	103.1%	98.7%	115.3%	105.0%	109.7%	
東松山	ときがわ町	対象人口	-	24	34	33	28	38	34	44	53	55	
		接種者合計	0	20	33	29	28	35	31	46	46	51	
		平成27年度接種者数	-	-	-	-	-	-	-	-	-	-	39
		平成28年度接種者数	-	-	-	-	-	-	-	-	-	36	10
		平成29年度接種者数	-	-	-	-	-	-	-	36	9	1	1
		平成30年度接種者数	-	-	-	-	-	-	25	5	0	0	0
		令和元年度接種者数	-	-	-	-	-	25	5	0	0	0	0
		令和2年度接種者数	-	-	-	-	26	10	1	0	0	0	0
		令和3年度接種者数	-	-	-	19	2	0	0	0	0	1	0
		令和4年度接種者数	-	-	28	10	0	0	0	0	0	0	0
		令和5年度接種者数	0	20	5	0	0	0	0	0	0	0	0
		接種完了率	-	83.3%	97.1%	87.9%	100.0%	92.1%	91.2%	104.5%	86.8%	92.7%	
東松山	東秩父村	対象人口	-	2	8	5	8	7	8	7	11	9	
		接種者合計	0	2	8	4	8	4	7	7	11	9	
		平成27年度接種者数	-	-	-	-	-	-	-	-	-	-	7
		平成28年度接種者数	-	-	-	-	-	-	-	-	-	7	2
		平成29年度接種者数	-	-	-	-	-	-	-	-	6	4	0
		平成30年度接種者数	-	-	-	-	-	-	-	6	1	0	0
		令和元年度接種者数	-	-	-	-	-	4	1	0	0	0	0
		令和2年度接種者数	-	-	-	-	8	0	0	0	0	0	0
		令和3年度接種者数	-	-	-	3	0	0	0	0	0	0	0
		令和4年度接種者数	-	-	7	1	0	0	0	0	0	0	0
		令和5年度接種者数	0	2	1	0	0	0	0	0	0	0	0
		接種完了率	-	100.0%	100.0%	80.0%	100.0%	57.1%	87.5%	100.0%	100.0%	100.0%	100.0%
坂戸	坂戸市	対象人口	-	421	459	484	540	546	598	606	713	690	
		接種者合計	0	335	461	487	540	558	604	602	722	701	
		平成27年度接種者数	-	-	-	-	-	-	-	-	-	-	537
		平成28年度接種者数	-	-	-	-	-	-	-	-	-	533	160
		平成29年度接種者数	-	-	-	-	-	-	-	458	183	2	2
		平成30年度接種者数	-	-	-	-	-	-	467	142	4	0	0
		令和元年度接種者数	-	-	-	-	-	440	136	0	1	0	0
		令和2年度接種者数	-	-	-	-	417	117	0	2	0	1	1
		令和3年度接種者数	-	-	-	378	122	1	1	0	0	1	1
		令和4年度接種者数	-	-	358	108	0	0	0	0	1	0	0
		令和5年度接種者数	0	335	103	1	0	0	0	0	0	0	0
		接種完了率	-	79.6%	100.4%	100.6%	100.0%	102.2%	101.0%	99.3%	101.3%	101.6%	
坂戸	鶴ヶ島市	対象人口	-	406	372	431	402	442	441	491	486	499	
		接種者合計	0	352	381	428	417	462	450	513	513	506	
		平成27年度接種者数	-	-	-	-	-	-	-	-	-	-	376
		平成28年度接種者数	-	-	-	-	-	-	-	-	-	396	130
		平成29年度接種者数	-	-	-	-	-	-	-	401	115	0	0
		平成30年度接種者数	-	-	-	-	-	-	350	111	2	0	0
		令和元年度接種者数	-	-	-	-	-	354	98	1	0	0	0
		令和2年度接種者数	-	-	-	-	322	107	1	0	0	0	0
		令和3年度接種者数	-	-	-	325	95	1	0	0	0	0	0
		令和4年度接種者数	-	-	301	102	0	0	1	0	0	0	0
		令和5年度接種者数	0	352	80	1	0	0	0	0	0	0	0
		接種完了率	-	86.7%	102.4%	99.3%	103.7%	104.5%	102.0%	104.5%	105.6%	101.4%	
坂戸	毛呂山町	対象人口	-	103	103	115	111	120	124	141	161	179	
		接種者合計	0	78	99	120	108	102	103	146	151	184	
		平成27年度接種者数	-	-	-	-	-	-	-	-	-	-	141
		平成28年度接種者数	-	-	-	-	-	-	-	-	-	122	42
		平成29年度接種者数	-	-	-	-	-	-	-	108	28	1	0
		平成30年度接種者数	-	-	-	-	-	-	96	38	1	0	0
		令和元年度接種者数	-	-	-	-	-	76	7	0	0	0	0
		令和2年度接種者数	-	-	-	-	82	26	0	0	0	0	0
		令和3年度接種者数	-	-	-	103	26	0	0	0	0	0	0
		令和4年度接種者数	-	-	76	15	0	0	0	0	0	0	0
		令和5年度接種者数	0	78	23	2	0	0	0	0	0	0	0
		接種完了率	-	75.7%	96.1%	104.3%	97.3%	85.0%	83.1%	103.5%	93.8%	102.8%	
坂戸	越生町	対象人口	-	38	29	41	47	36	42	38	52	45	
		接種者合計	0	34	29	40	45	38	43	36	52	47	
		平成27年度接種者数	-	-	-	-	-	-	-	-	-	-	35
		平成28年度接種者数	-	-	-	-	-	-	-	-	-	35	12
		平成29年度接種者数	-	-	-	-	-	-	-	28	16	0	0
		平成30年度接種者数	-	-	-	-	-	-	27	8	0	0	0
		令和元年度接種者数	-	-	-	-	-	24	16	0	0	0	0
		令和2年度接種者数	-	-	-	-	40	14	0	0	1	0	0
		令和3年度接種者数	-	-	-	29	5	0	0	0	0	0	0
		令和4年度接種者数	-	-	23	11	0	0	0	0	0	0	0
		令和5年度接種者数	0	34	6	0	0	0	0	0	0	0	0
		接種完了率	-	89.5%	100.0%	97.6%	95.7%	105.6%	102.4%	94.7%	100.0%	104.4%	

【不活化ポリオ1期初回3回目】

IPVとDPT-IPVの合算

保健所	市町村	項目	令和6年生	令和5年生	令和4年生	令和3年生	令和2年生	令和元年生	平成30年生	平成29年生	平成28年生	平成27年生	
坂戸	鳩山町	対象人口	-	37	29	51	34	40	40	53	43	51	
		接種者合計	0	27	29	49	32	42	36	53	44	48	
		平成27年度接種者数	-	-	-	-	-	-	-	-	-	-	33
		平成28年度接種者数	-	-	-	-	-	-	-	-	-	36	15
		平成29年度接種者数	-	-	-	-	-	-	-	41	7	0	0
		平成30年度接種者数	-	-	-	-	-	-	25	12	1	0	0
		令和元年度接種者数	-	-	-	-	-	34	11	0	0	0	0
		令和2年度接種者数	-	-	-	27	8	0	0	0	0	0	0
		令和3年度接種者数	-	-	-	40	4	0	0	0	0	0	0
		令和4年度接種者数	-	-	20	9	1	0	0	0	0	0	0
		令和5年度接種者数	0	27	9	0	0	0	0	0	0	0	0
		接種完了率	-	73.0%	100.0%	96.1%	94.1%	105.0%	90.0%	100.0%	102.3%	94.1%	
所沢市	所沢市	対象人口	-	1,916	2,025	2,150	2,188	2,109	2,283	2,497	2,539	2,637	
		接種者合計	0	1,662	2,033	2,171	2,202	2,144	2,293	2,517	2,555	2,700	
		平成27年度接種者数	-	-	-	-	-	-	-	-	-	-	1,992
		平成28年度接種者数	-	-	-	-	-	-	-	-	-	1,957	675
		平成29年度接種者数	-	-	-	-	-	-	-	1,909	582	14	5
		平成30年度接種者数	-	-	-	-	-	-	1,771	585	10	3	6
		令和元年度接種者数	-	-	-	-	-	1,650	515	18	3	2	2
		令和2年度接種者数	-	-	-	-	1,767	487	6	3	1	1	2
		令和3年度接種者数	-	-	-	1,681	432	5	1	1	1	2	4
		令和4年度接種者数	-	-	1,583	485	2	1	0	1	1	0	0
		令和5年度接種者数	0	1,662	450	5	1	1	0	0	0	0	0
		接種完了率	-	86.7%	100.4%	101.0%	100.6%	101.7%	100.4%	100.8%	100.6%	102.4%	
飯能市	飯能市	対象人口	-	370	379	369	426	440	465	468	460	514	
		接種者合計	0	297	374	366	418	431	476	469	452	510	
		平成27年度接種者数	-	-	-	-	-	-	-	-	-	-	346
		平成28年度接種者数	-	-	-	-	-	-	-	-	-	328	147
		平成29年度接種者数	-	-	-	-	-	-	-	359	118	8	3
		平成30年度接種者数	-	-	-	-	-	-	344	106	3	3	1
		令和元年度接種者数	-	-	-	-	-	318	128	2	2	3	3
		令和2年度接種者数	-	-	-	-	329	110	4	1	0	3	2
		令和3年度接種者数	-	-	-	284	89	3	0	0	1	2	0
		令和4年度接種者数	-	-	295	82	0	0	0	0	0	0	0
		令和5年度接種者数	0	297	79	0	0	0	0	1	0	0	0
		接種完了率	-	80.3%	98.7%	99.2%	98.1%	98.0%	102.4%	100.2%	98.3%	99.2%	
狭山	狭山市	対象人口	-	756	782	834	795	826	926	947	968	939	
		接種者合計	0	656	783	837	812	836	933	962	978	960	
		平成27年度接種者数	-	-	-	-	-	-	-	-	-	-	687
		平成28年度接種者数	-	-	-	-	-	-	-	-	715	252	8
		平成29年度接種者数	-	-	-	-	-	-	-	703	247	6	3
		平成30年度接種者数	-	-	-	-	-	-	700	255	11	2	5
		令和元年度接種者数	-	-	-	-	-	635	224	4	3	2	2
		令和2年度接種者数	-	-	-	-	633	191	5	0	1	5	0
		令和3年度接種者数	-	-	-	652	175	9	3	0	1	0	0
		令和4年度接種者数	-	-	580	183	3	1	0	0	0	0	0
		令和5年度接種者数	0	656	203	2	1	0	1	0	0	0	0
		接種完了率	-	86.8%	100.1%	100.4%	102.1%	101.2%	100.8%	101.6%	101.0%	102.2%	
入間市	入間市	対象人口	-	657	697	788	760	856	880	956	957	998	
		接種者合計	0	553	695	784	769	863	889	964	962	1,008	
		平成27年度接種者数	-	-	-	-	-	-	-	-	-	-	697
		平成28年度接種者数	-	-	-	-	-	-	-	-	693	290	13
		平成29年度接種者数	-	-	-	-	-	-	-	675	258	7	3
		平成30年度接種者数	-	-	-	-	-	-	647	281	7	2	2
		令和元年度接種者数	-	-	-	-	-	626	230	1	2	2	2
		令和2年度接種者数	-	-	-	-	611	234	10	1	1	1	1
		令和3年度接種者数	-	-	-	614	157	3	1	0	1	1	0
		令和4年度接種者数	-	-	514	166	1	0	0	0	0	0	0
		令和5年度接種者数	0	553	181	4	0	0	1	0	0	0	0
		接種完了率	-	84.2%	99.7%	99.5%	101.2%	100.8%	101.0%	100.8%	100.5%	101.0%	
日高市	日高市	対象人口	-	221	220	262	263	245	266	303	317	356	
		接種者合計	0	184	216	266	267	253	266	301	307	354	
		平成27年度接種者数	-	-	-	-	-	-	-	-	-	-	258
		平成28年度接種者数	-	-	-	-	-	-	-	-	219	86	5
		平成29年度接種者数	-	-	-	-	-	-	-	225	83	1	0
		平成30年度接種者数	-	-	-	-	-	-	188	72	3	1	0
		令和元年度接種者数	-	-	-	-	-	183	74	1	1	0	4
		令和2年度接種者数	-	-	-	-	210	69	3	3	1	0	0
		令和3年度接種者数	-	-	-	207	56	1	0	0	0	0	0
		令和4年度接種者数	-	-	166	59	1	0	1	0	0	0	0
		令和5年度接種者数	0	184	50	0	0	0	0	0	0	0	0
		接種完了率	-	83.3%	98.2%	101.5%	101.5%	103.3%	100.0%	99.3%	96.8%	99.4%	
加須	行田市	対象人口	-	392	376	365	383	397	427	443	452	535	
		接種者合計	0	317	370	359	380	394	438	455	452	528	
		平成27年度接種者数	-	-	-	-	-	-	-	-	-	-	357
		平成28年度接種者数	-	-	-	-	-	-	-	-	316	160	4
		平成29年度接種者数	-	-	-	-	-	-	-	302	120	3	2
		平成30年度接種者数	-	-	-	-	-	-	305	148	12	2	1
		令和元年度接種者数	-	-	-	-	-	284	124	2	2	2	1
		令和2年度接種者数	-	-	-	-	297	110	7	1	0	1	1
		令和3年度接種者数	-	-	-	266	82	0	1	2	0	0	0
		令和4年度接種者数	-	-	263	89	1	0	1	0	2	0	0
		令和5年度接種者数	0	317	107	4	0	0	0	0	0	0	0
		接種完了率	-	80.9%	98.4%	98.4%	99.2%	99.2%	102.6%	102.7%	100.0%	98.7%	
加須市	加須市	対象人口	-	554	582	596	595	604	665	678	707	678	
		接種者合計	0	460	591	619	589	622	688	675	732	694	
		平成27年度接種者数	-	-	-	-	-	-	-	-	-	-	520
		平成28年度接種者数	-	-	-	-	-	-	-	-	558	168	3
		平成29年度接種者数	-	-	-	-	-	-	-	504	170	1	1
		平成30年度接種者数	-	-	-	-	-	-	530	164	1	0	0
		令和元年度接種者数	-	-	-	-	-	463	156	5	0	1	1
		令和2年度接種者数	-	-	-	-	470	156	1	0	1	1	0
		令和3年度接種者数	-	-	-	459	115	2	1	1	1	1	0
		令和4年度接種者数	-	-	455	157	1	1	0	0	1	0	0
		令和5年度接種者数	0	460	136	3	3	0	0	0	1	0	0
		接種完了率	-	83.0%	101.5%	103.9%	99.0%	103.0%	103.5%	99.6%	103.5%	102.4%	

【不活化ポリオ1期初回3回目】

IPVとDPT-IPVの合算

保健所	市町村	項目	令和6年生	令和5年生	令和4年生	令和3年生	令和2年生	令和元年生	平成30年生	平成29年生	平成28年生	平成27年生	
加須	羽生市	対象人口	-	272	262	294	280	283	353	369	344	356	
		接種者合計	0	223	280	318	301	283	364	378	353	362	
		平成27年度接種者数	-	-	-	-	-	-	-	-	-	-	258
		平成28年度接種者数	-	-	-	-	-	-	-	-	-	278	100
		平成29年度接種者数	-	-	-	-	-	-	-	-	291	74	1
		平成30年度接種者数	-	-	-	-	-	-	-	271	86	0	0
		令和元年度接種者数	-	-	-	-	-	-	209	92	1	0	1
		令和2年度接種者数	-	-	-	-	213	72	1	0	0	1	1
		令和3年度接種者数	-	-	-	234	87	0	0	0	0	0	1
		令和4年度接種者数	-	-	182	84	1	2	0	0	0	0	0
		令和5年度接種者数	0	223	98	0	0	0	0	0	0	0	0
接種完了率	-	82.0%	106.9%	108.2%	107.5%	100.0%	103.1%	102.4%	102.6%	101.7%			
久喜市	久喜市	対象人口	-	716	769	816	869	830	901	975	924	972	
		接種者合計	0	620	785	816	884	844	918	995	942	996	
		平成27年度接種者数	-	-	-	-	-	-	-	-	-	-	674
		平成28年度接種者数	-	-	-	-	-	-	-	-	-	700	304
		平成29年度接種者数	-	-	-	-	-	-	-	740	231	11	3
		平成30年度接種者数	-	-	-	-	-	-	676	242	7	3	
		令和元年度接種者数	-	-	-	-	-	643	236	7	3	3	
		令和2年度接種者数	-	-	-	-	689	199	6	4	1	0	
		令和3年度接種者数	-	-	-	607	193	1	0	2	0	1	
		令和4年度接種者数	-	-	580	203	2	1	0	0	0	0	
		令和5年度接種者数	0	620	205	6	0	0	0	0	0	0	
接種完了率	-	86.6%	102.1%	100.0%	101.7%	101.7%	101.9%	102.1%	101.9%	102.5%			
蓮田市	蓮田市	対象人口	-	324	366	321	359	355	390	439	420	416	
		接種者合計	0	277	360	336	372	369	383	439	419	416	
		平成27年度接種者数	-	-	-	-	-	-	-	-	-	-	304
		平成28年度接種者数	-	-	-	-	-	-	-	-	-	300	108
		平成29年度接種者数	-	-	-	-	-	-	-	311	118	2	
		平成30年度接種者数	-	-	-	-	-	-	283	127	1	1	
		令和元年度接種者数	-	-	-	-	-	257	98	1	0	0	
		令和2年度接種者数	-	-	-	-	292	111	2	0	0	0	
		令和3年度接種者数	-	-	-	252	80	0	0	0	0	0	
		令和4年度接種者数	-	-	277	82	0	1	0	0	0	1	
		令和5年度接種者数	0	277	83	2	0	0	0	0	0	0	
接種完了率	-	85.5%	98.4%	104.7%	103.6%	103.9%	98.2%	100.0%	99.8%	100.0%			
幸手市	幸手市	対象人口	-	190	179	187	217	223	194	243	264	313	
		接種者合計	0	165	182	194	219	218	197	245	273	315	
		平成27年度接種者数	-	-	-	-	-	-	-	-	-	-	222
		平成28年度接種者数	-	-	-	-	-	-	-	-	-	192	87
		平成29年度接種者数	-	-	-	-	-	-	-	173	80	2	
		平成30年度接種者数	-	-	-	-	-	-	136	71	1	3	
		令和元年度接種者数	-	-	-	-	-	158	58	1	0	1	
		令和2年度接種者数	-	-	-	-	161	56	3	0	0	0	
		令和3年度接種者数	-	-	-	146	57	4	0	0	0	0	
		令和4年度接種者数	-	-	146	48	1	0	0	0	0	0	
		令和5年度接種者数	0	165	36	0	0	0	0	0	0	0	
接種完了率	-	86.8%	101.7%	103.7%	100.9%	97.8%	101.5%	100.8%	103.4%	100.6%			
白岡市	白岡市	対象人口	-	342	337	370	396	383	413	400	408	389	
		接種者合計	0	293	345	383	393	387	413	406	415	396	
		平成27年度接種者数	-	-	-	-	-	-	-	-	-	-	300
		平成28年度接種者数	-	-	-	-	-	-	-	-	-	336	94
		平成29年度接種者数	-	-	-	-	-	-	-	323	78	1	
		平成30年度接種者数	-	-	-	-	-	-	313	81	0	0	
		令和元年度接種者数	-	-	-	-	-	309	99	0	0	0	
		令和2年度接種者数	-	-	-	-	313	76	1	1	1	1	
		令和3年度接種者数	-	-	-	308	79	2	0	1	0	0	
		令和4年度接種者数	-	-	268	75	1	0	0	0	0	0	
		令和5年度接種者数	0	293	77	0	0	0	0	0	0	0	
接種完了率	-	85.7%	102.4%	103.5%	99.2%	101.0%	100.0%	101.5%	101.7%	101.8%			
宮代町	宮代町	対象人口	-	185	168	216	204	224	215	260	222	221	
		接種者合計	0	163	173	218	206	225	202	254	208	204	
		平成27年度接種者数	-	-	-	-	-	-	-	-	-	-	148
		平成28年度接種者数	-	-	-	-	-	-	-	-	-	158	56
		平成29年度接種者数	-	-	-	-	-	-	-	196	47	0	
		平成30年度接種者数	-	-	-	-	-	-	163	58	1	0	
		令和元年度接種者数	-	-	-	-	-	173	39	0	1	0	
		令和2年度接種者数	-	-	-	-	171	52	0	0	1	0	
		令和3年度接種者数	-	-	-	166	35	0	0	0	0	0	
		令和4年度接種者数	-	-	140	51	0	0	0	0	0	0	
		令和5年度接種者数	0	163	33	1	0	0	0	0	0	0	
接種完了率	-	88.1%	103.0%	100.9%	101.0%	100.4%	94.0%	97.7%	93.7%	92.3%			
杉戸町	杉戸町	対象人口	-	196	197	185	180	190	227	226	271	240	
		接種者合計	0	167	200	192	184	188	232	235	270	241	
		平成27年度接種者数	-	-	-	-	-	-	-	-	-	-	172
		平成28年度接種者数	-	-	-	-	-	-	-	-	-	212	64
		平成29年度接種者数	-	-	-	-	-	-	-	186	53	2	
		平成30年度接種者数	-	-	-	-	-	-	181	46	1	1	
		令和元年度接種者数	-	-	-	-	-	147	49	0	1	1	
		令和2年度接種者数	-	-	-	-	139	40	1	0	2	0	
		令和3年度接種者数	-	-	-	152	45	1	0	2	0	1	
		令和4年度接種者数	-	-	160	40	0	0	0	0	1	0	
		令和5年度接種者数	0	167	40	0	0	0	1	1	0	0	
接種完了率	-	85.2%	101.5%	103.8%	102.2%	98.9%	102.2%	104.0%	99.6%	100.4%			
熊谷市	熊谷市	対象人口	-	923	999	1,085	1,121	1,156	1,211	1,260	1,370	1,474	
		接種者合計	0	803	1,057	1,164	1,190	1,228	1,285	1,297	1,376	1,521	
		平成27年度接種者数	-	-	-	-	-	-	-	-	-	-	1,164
		平成28年度接種者数	-	-	-	-	-	-	-	-	-	1,067	348
		平成29年度接種者数	-	-	-	-	-	-	-	969	308	3	
		平成30年度接種者数	-	-	-	-	-	-	979	319	1	3	
		令和元年度接種者数	-	-	-	-	-	940	303	4	0	1	
		令和2年度接種者数	-	-	-	-	943	287	0	3	0	2	
		令和3年度接種者数	-	-	-	860	242	0	2	1	0	0	
		令和4年度接種者数	-	-	798	301	4	0	0	0	0	0	
		令和5年度接種者数	0	803	259	3	1	1	1	1	0	0	
接種完了率	-	87.0%	105.8%	107.3%	106.2%	106.2%	106.1%	102.9%	100.4%	103.2%			

【不活化ポリオ1期初回3回目】

IPVとDPT-IPVの合算

保健所	市町村	項目	令和6年生	令和5年生	令和4年生	令和3年生	令和2年生	令和元年生	平成30年生	平成29年生	平成28年生	平成27年生	
熊谷	深谷市	対象人口	-	784	760	864	890	846	958	1,024	1,039	1,018	
		接種者合計	0	653	761	868	895	869	979	1,049	1,071	989	
		平成27年度接種者数	-	-	-	-	-	-	-	-	-	-	746
		平成28年度接種者数	-	-	-	-	-	-	-	-	-	826	238
		平成29年度接種者数	-	-	-	-	-	-	-	807	239	2	2
		平成30年度接種者数	-	-	-	-	-	-	-	749	238	2	1
		令和元年度接種者数	-	-	-	-	-	-	670	226	2	0	0
		令和2年度接種者数	-	-	-	-	708	193	2	1	0	2	2
		令和3年度接種者数	-	-	-	685	185	5	1	0	2	0	0
		令和4年度接種者数	-	-	596	180	2	1	0	0	0	1	0
	令和5年度接種者数	0	653	165	3	0	0	1	1	1	1	0	
	接種完了率	-	83.3%	100.1%	100.5%	100.6%	102.7%	102.2%	102.4%	103.1%	103.1%	97.2%	
	寄居町	対象人口	-	159	160	142	191	160	187	210	225	207	
		接種者合計	0	127	163	139	201	161	192	213	219	205	
		平成27年度接種者数	-	-	-	-	-	-	-	-	-	-	152
		平成28年度接種者数	-	-	-	-	-	-	-	-	-	171	51
		平成29年度接種者数	-	-	-	-	-	-	-	153	46	2	2
		平成30年度接種者数	-	-	-	-	-	-	-	146	59	1	0
令和元年度接種者数		-	-	-	-	-	-	128	46	0	0	0	
令和2年度接種者数		-	-	-	-	151	31	0	0	0	0	0	
令和3年度接種者数		-	-	-	110	48	1	0	0	0	0	0	
令和4年度接種者数		-	-	134	29	2	1	0	0	1	0	0	
令和5年度接種者数	0	127	29	0	0	0	0	0	0	1	0		
接種完了率	-	79.9%	101.9%	97.9%	105.2%	100.6%	102.7%	101.4%	97.3%	99.0%			
本庄	本庄市	対象人口	-	397	391	475	407	493	530	501	523	534	
		接種者合計	0	343	386	496	418	494	538	502	543	563	
		平成27年度接種者数	-	-	-	-	-	-	-	-	-	-	433
		平成28年度接種者数	-	-	-	-	-	-	-	-	-	400	122
		平成29年度接種者数	-	-	-	-	-	-	-	392	138	4	4
		平成30年度接種者数	-	-	-	-	-	-	-	419	108	3	0
		令和元年度接種者数	-	-	-	-	-	373	117	0	0	0	0
		令和2年度接種者数	-	-	-	-	322	118	0	1	2	3	3
		令和3年度接種者数	-	-	-	376	95	2	1	1	0	0	0
		令和4年度接種者数	-	-	297	119	0	0	1	0	0	1	1
	令和5年度接種者数	0	343	89	1	1	1	0	0	0	0	0	
	接種完了率	-	86.4%	98.7%	104.4%	102.7%	100.2%	101.5%	100.2%	103.8%	105.4%		
	美里町	対象人口	-	49	58	46	41	52	67	64	60	75	
		接種者合計	0	49	57	46	42	55	75	69	62	77	
		平成27年度接種者数	-	-	-	-	-	-	-	-	-	-	55
		平成28年度接種者数	-	-	-	-	-	-	-	-	-	50	21
		平成29年度接種者数	-	-	-	-	-	-	-	51	12	1	1
		平成30年度接種者数	-	-	-	-	-	-	-	54	18	0	0
令和元年度接種者数		-	-	-	-	-	41	20	0	0	0	0	
令和2年度接種者数		-	-	-	-	35	13	0	0	0	0	0	
令和3年度接種者数		-	-	-	34	7	0	0	0	0	0	0	
令和4年度接種者数		-	-	45	12	0	1	1	0	0	0	0	
令和5年度接種者数	0	49	12	0	0	0	0	0	0	0	0		
接種完了率	-	100.0%	98.3%	100.0%	102.4%	105.8%	111.9%	107.8%	103.3%	102.7%			
神川町	対象人口	-	44	44	48	53	56	61	79	91	76		
	接種者合計	0	39	44	49	55	59	64	78	92	78		
	平成27年度接種者数	-	-	-	-	-	-	-	-	-	-	59	
	平成28年度接種者数	-	-	-	-	-	-	-	-	-	70	16	
	平成29年度接種者数	-	-	-	-	-	-	-	60	22	2	2	
	平成30年度接種者数	-	-	-	-	-	-	45	18	0	0	0	
	令和元年度接種者数	-	-	-	-	-	40	19	0	0	1	1	
	令和2年度接種者数	-	-	-	-	42	19	0	0	0	0	0	
	令和3年度接種者数	-	-	-	29	13	0	0	0	0	0	0	
	令和4年度接種者数	-	-	37	20	0	0	0	0	0	0	0	
令和5年度接種者数	0	39	7	0	0	0	0	0	0	0	0		
接種完了率	-	88.6%	100.0%	102.1%	103.8%	105.4%	104.9%	98.7%	101.1%	102.6%			
上里町	対象人口	-	144	150	169	186	172	186	189	196	218		
	接種者合計	0	124	155	169	183	180	189	182	196	213		
	平成27年度接種者数	-	-	-	-	-	-	-	-	-	-	166	
	平成28年度接種者数	-	-	-	-	-	-	-	-	146	44	1	
	平成29年度接種者数	-	-	-	-	-	-	-	134	48	1	1	
	平成30年度接種者数	-	-	-	-	-	-	153	46	1	0	0	
	令和元年度接種者数	-	-	-	-	-	137	36	0	0	0	0	
	令和2年度接種者数	-	-	-	-	145	43	0	1	1	2	2	
	令和3年度接種者数	-	-	-	128	35	0	0	1	0	0	0	
	令和4年度接種者数	-	-	124	40	3	0	0	0	0	0	0	
令和5年度接種者数	0	124	31	1	0	0	0	0	0	0	0		
接種完了率	-	86.1%	103.3%	100.0%	98.4%	104.7%	101.6%	96.3%	100.0%	97.7%			
秩父	秩父市	対象人口	-	274	258	287	336	311	364	364	392	434	
		接種者合計	0	230	262	290	342	317	369	384	414	430	
		平成27年度接種者数	-	-	-	-	-	-	-	-	-	-	325
		平成28年度接種者数	-	-	-	-	-	-	-	-	-	310	100
		平成29年度接種者数	-	-	-	-	-	-	-	288	103	3	3
		平成30年度接種者数	-	-	-	-	-	-	285	94	0	0	0
		令和元年度接種者数	-	-	-	-	-	238	82	0	0	2	2
		令和2年度接種者数	-	-	-	-	273	78	1	1	1	0	0
		令和3年度接種者数	-	-	-	218	69	1	1	0	0	0	0
		令和4年度接種者数	-	-	207	72	0	0	0	1	0	0	0
	令和5年度接種者数	0	230	55	0	0	0	0	0	0	0	0	
	接種完了率	-	83.9%	101.6%	101.0%	101.8%	101.9%	101.4%	105.5%	105.6%	99.1%		
	横瀬町	対象人口	-	37	36	41	33	48	44	63	60	45	
		接種者合計	0	32	34	46	34	48	45	62	62	47	
		平成27年度接種者数	-	-	-	-	-	-	-	-	-	-	41
		平成28年度接種者数	-	-	-	-	-	-	-	-	-	45	6
		平成29年度接種者数	-	-	-	-	-	-	-	49	16	0	0
		平成30年度接種者数	-	-	-	-	-	-	35	13	0	0	0
令和元年度接種者数		-	-	-	-	-	35	10	0	0	0	0	
令和2年度接種者数		-	-	-	-	24	13	0	0	0	0	0	
令和3年度接種者数		-	-	-	37	10	0	0	0	1	0	0	
令和4年度接種者数		-	-	27	9	0	0	0	0	0	0	0	
令和5年度接種者数	0	32	7	0	0	0	0	0	0	0	0		
接種完了率	-	86.5%	94.4%	112.2%	103.0%	100.0%	102.3%	98.4%	103.3%	104.4%			

【不活化ポリオ1期初回3回目】

IPVとDPT-IPVの合算

保健所	市町村	項目	令和6年生	令和5年生	令和4年生	令和3年生	令和2年生	令和元年生	平成30年生	平成29年生	平成28年生	平成27年生	
秩父	皆野町	対象人口	-	28	34	35	49	34	45	53	51	50	
		接種者合計	0	23	34	37	53	33	47	54	51	55	
		平成27年度接種者数	-	-	-	-	-	-	-	-	-	-	35
		平成28年度接種者数	-	-	-	-	-	-	-	-	-	38	19
		平成29年度接種者数	-	-	-	-	-	-	-	-	42	13	1
		平成30年度接種者数	-	-	-	-	-	-	-	34	12	0	0
		令和元年度接種者数	-	-	-	-	-	-	24	13	0	0	0
		令和2年度接種者数	-	-	-	-	41	9	0	0	0	0	0
		令和3年度接種者数	-	-	-	27	12	0	0	0	0	0	0
		令和4年度接種者数	-	-	31	10	0	0	0	0	0	0	0
	令和5年度接種者数	0	23	3	0	0	0	0	0	0	0	0	
	接種完了率	-	82.1%	100.0%	105.7%	108.2%	97.1%	104.4%	101.9%	100.0%	110.0%		
	長瀬町	対象人口	-	15	13	31	25	16	25	23	30	35	
		接種者合計	0	13	13	23	24	19	28	22	31	40	
		平成27年度接種者数	-	-	-	-	-	-	-	-	-	24	
平成28年度接種者数		-	-	-	-	-	-	-	-	22	15		
平成29年度接種者数		-	-	-	-	-	-	-	18	6	0		
平成30年度接種者数		-	-	-	-	-	-	23	4	2	0		
令和元年度接種者数		-	-	-	-	-	16	4	0	0	1		
令和2年度接種者数		-	-	-	-	20	3	1	0	0	0		
令和3年度接種者数		-	-	-	23	4	0	0	0	1	0		
令和4年度接種者数		-	-	13	0	0	0	0	0	0	0		
令和5年度接種者数	0	13	0	0	0	0	0	0	0	0			
接種完了率	-	86.7%	100.0%	74.2%	96.0%	118.8%	112.0%	95.7%	103.3%	114.3%			
小鹿野町	対象人口	-	19	26	27	37	32	35	47	42	45		
	接種者合計	0	18	24	23	37	32	35	44	39	43		
	平成27年度接種者数	-	-	-	-	-	-	-	-	-	36		
	平成28年度接種者数	-	-	-	-	-	-	-	-	32	7		
	平成29年度接種者数	-	-	-	-	-	-	-	36	7	0		
	平成30年度接種者数	-	-	-	-	-	-	27	8	0	0		
	令和元年度接種者数	-	-	-	-	-	25	8	0	0	0		
	令和2年度接種者数	-	-	-	-	28	7	0	0	0	0		
	令和3年度接種者数	-	-	-	18	9	0	0	0	0	0		
	令和4年度接種者数	-	-	16	5	0	0	0	0	0	0		
令和5年度接種者数	0	18	8	0	0	0	0	0	0	0			
接種完了率	-	94.7%	92.3%	85.2%	100.0%	100.0%	100.0%	93.6%	92.9%	95.6%			
さいたま市	さいたま市	対象人口	-	9,479	9,748	9,851	10,113	10,233	10,302	10,564	10,623	10,728	
		接種者合計	0	8,222	9,850	10,013	10,239	10,401	10,400	10,721	10,761	10,870	
		平成27年度接種者数	-	-	-	-	-	-	-	-	-	8,184	
		平成28年度接種者数	-	-	-	-	-	-	-	-	8,195	2,616	
		平成29年度接種者数	-	-	-	-	-	-	-	8,101	2,508	40	
		平成30年度接種者数	-	-	-	-	-	-	7,858	2,571	23	9	
		令和元年度接種者数	-	-	-	-	-	8,018	2,507	27	14	9	
		令和2年度接種者数	-	-	-	-	8,083	2,364	26	11	12	9	
		令和3年度接種者数	-	-	-	7,748	2,145	12	6	5	6	3	
		令和4年度接種者数	-	-	7,577	2,253	9	3	3	1	2	0	
令和5年度接種者数	0	8,222	2,273	12	2	4	0	5	1	0			
接種完了率	-	86.7%	101.0%	101.6%	101.2%	101.6%	101.0%	101.5%	101.3%	101.3%			
川越市	川越市	対象人口	-	2,053	2,121	2,169	2,318	2,336	2,491	2,647	2,723	2,658	
		接種者合計	0	1,787	2,132	2,190	2,355	2,344	2,488	2,699	2,750	2,681	
		平成27年度接種者数	-	-	-	-	-	-	-	-	-	2,097	
		平成28年度接種者数	-	-	-	-	-	-	-	-	2,146	565	
		平成29年度接種者数	-	-	-	-	-	-	-	2,113	585	8	
		平成30年度接種者数	-	-	-	-	-	-	1,937	576	10	3	
		令和元年度接種者数	-	-	-	-	-	1,829	543	4	3	3	
		令和2年度接種者数	-	-	-	-	1,859	508	3	1	2	3	
		令和3年度接種者数	-	-	-	1,733	491	6	1	4	2	2	
		令和4年度接種者数	-	-	1,636	454	3	0	2	0	2	0	
令和5年度接種者数	0	1,787	496	3	2	1	2	1	0	0			
接種完了率	-	87.0%	100.5%	101.0%	101.6%	100.3%	99.9%	102.0%	101.0%	100.9%			
越谷市	越谷市	対象人口	-	2,085	2,258	2,373	2,416	2,495	2,633	2,706	2,816	2,731	
		接種者合計	0	1,818	2,263	2,338	2,420	2,528	2,653	2,746	2,841	2,745	
		平成27年度接種者数	-	-	-	-	-	-	-	-	-	1,989	
		平成28年度接種者数	-	-	-	-	-	-	-	-	2,101	738	
		平成29年度接種者数	-	-	-	-	-	-	-	2,008	726	13	
		平成30年度接種者数	-	-	-	-	-	-	1,971	728	6	3	
		令和元年度接種者数	-	-	-	-	-	1,902	676	5	5	1	
		令和2年度接種者数	-	-	-	-	1,942	617	5	4	0	0	
		令和3年度接種者数	-	-	-	1,748	478	7	1	1	1	1	
		令和4年度接種者数	-	-	1,757	586	0	1	0	0	2	0	
令和5年度接種者数	0	1,818	506	4	0	1	0	0	0	0			
接種完了率	-	87.2%	100.2%	98.5%	100.2%	101.3%	100.8%	101.5%	100.9%	100.5%			
川口市	川口市	対象人口	-	3,808	3,857	3,934	4,302	4,567	4,679	4,850	5,037	5,188	
		接種者合計	0	3,316	3,886	4,025	4,426	4,625	4,735	4,925	5,101	5,248	
		平成27年度接種者数	-	-	-	-	-	-	-	-	-	3,961	
		平成28年度接種者数	-	-	-	-	-	-	-	-	3,881	1,248	
		平成29年度接種者数	-	-	-	-	-	-	-	3,711	1,181	14	
		平成30年度接種者数	-	-	-	-	-	-	3,584	1,191	20	10	
		令和元年度接種者数	-	-	-	-	-	3,560	1,139	11	5	2	
		令和2年度接種者数	-	-	-	-	3,445	1,053	5	6	4	9	
		令和3年度接種者数	-	-	-	3,107	969	7	4	4	2	3	
		令和4年度接種者数	-	-	2,965	909	8	4	1	1	5	1	
令和5年度接種者数	0	3,316	921	9	4	1	2	1	3	0			
接種完了率	-	87.1%	100.8%	102.3%	102.9%	101.3%	101.2%	101.5%	101.3%	101.2%			
埼玉県	埼玉県	対象人口	-	43,379	44,534	46,630	48,464	49,327	52,054	53,825	55,199	56,342	
		接種者合計	0	37,381	44,838	47,059	49,168	50,067	52,667	54,482	55,789	57,002	
		平成27年度接種者数	-	-	-	-	-	-	-	-	-	42,423	
		平成28年度接種者数	-	-	-	-	-	-	-	-	42,206	14,083	
		平成29年度接種者数	-	-	-	-	-	-	-	40,897	13,180	243	
		平成30年度接種者数	-	-	-	-	-	-	39,850	13,291	216	90	
		令和元年度接種者数	-	-	-	-	-	38,137	12,543	159	71	60	
		令和2年度接種者数	-	-	-	-	38,667	11,781	190	63	52	65	
		令和3年度接種者数	-	-	-	36,364	10,410	106	48	41	29	29	
		令和4年度接種者数	-	-	34,484	10,596	67	30	21	14	26	9	
令和5年度接種者数	0	37,381	10,354	99	24	13	15	17	9	0			
接種完了率	-	86.2%	100.7%	100.9%	101.5%	101.5%	101.2%	101.2%	101.1%	101.2%			

【不活化ポリオ1期追加】

IPVとDPT-IPVの合算

保健所	市町村	項目	令和6年生	令和5年生	令和4年生	令和3年生	令和2年生	令和元年生	平成30年生	平成29年生	平成28年生	平成27年生	
南部	蕨市	対象人口	-	-	439	450	551	549	524	588	627	605	
		接種者合計	0	2	248	396	506	515	493	554	540	551	
		平成27年度接種者数	-	-	-	-	-	-	-	-	-	-	2
		平成28年度接種者数	-	-	-	-	-	-	-	-	-	11	318
		平成29年度接種者数	-	-	-	-	-	-	-	5	291	204	
		平成30年度接種者数	-	-	-	-	-	-	-	2	322	212	10
		令和元年度接種者数	-	-	-	-	-	-	2	281	202	15	9
		令和2年度接種者数	-	-	-	-	0	306	197	20	8	7	
		令和3年度接種者数	-	-	-	0	284	190	8	1	2	0	
	令和4年度接種者数	-	-	0	225	209	11	4	3	1	1		
	令和5年度接種者数	0	2	248	171	13	6	1	1	0	0		
	接種完了率	-	-	56.5%	88.0%	91.8%	93.8%	94.1%	94.2%	86.1%	91.1%		
	戸田市	対象人口	-	-	1,060	1,184	1,293	1,312	1,384	1,437	1,537	1,590	
		接種者合計	0	7	542	1,062	1,223	1,242	1,308	1,400	1,489	1,542	
		平成27年度接種者数	-	-	-	-	-	-	-	-	-	0	
		平成28年度接種者数	-	-	-	-	-	-	-	-	4	943	
		平成29年度接種者数	-	-	-	-	-	-	-	4	888	537	
		平成30年度接種者数	-	-	-	-	-	-	4	844	539	37	
令和元年度接種者数		-	-	-	-	-	3	765	495	43	11		
令和2年度接種者数		-	-	-	-	3	776	502	39	9	4		
令和3年度接種者数		-	-	-	2	785	427	30	8	5	8		
令和4年度接種者数	-	-	4	654	403	26	3	5	1	2			
令和5年度接種者数	0	7	538	406	32	10	4	5	0	0			
接種完了率	-	-	51.1%	89.7%	94.6%	94.7%	94.5%	97.4%	96.9%	97.0%			
朝霞	朝霞市	対象人口	-	-	1,240	1,203	1,305	1,372	1,386	1,294	1,402	1,360	
		接種者合計	0	1	680	1,056	1,213	1,323	1,342	1,267	1,370	1,343	
		平成27年度接種者数	-	-	-	-	-	-	-	-	-	3	
		平成28年度接種者数	-	-	-	-	-	-	-	-	11	804	
		平成29年度接種者数	-	-	-	-	-	-	-	9	782	434	
		平成30年度接種者数	-	-	-	-	-	-	5	748	509	65	
		令和元年度接種者数	-	-	-	-	-	10	798	451	44	18	
		令和2年度接種者数	-	-	-	-	2	815	501	47	11	8	
		令和3年度接種者数	-	-	-	0	782	458	29	5	10	8	
	令和4年度接種者数	-	-	7	627	377	36	6	4	3	3		
	令和5年度接種者数	0	1	673	429	52	4	3	3	0	0		
	接種完了率	-	-	54.8%	87.8%	93.0%	96.4%	96.8%	97.9%	97.7%	98.8%		
	志木市	対象人口	-	-	525	541	590	628	683	685	722	723	
		接種者合計	0	12	270	426	555	564	663	632	700	690	
		平成27年度接種者数	-	-	-	-	-	-	-	-	-	2	
		平成28年度接種者数	-	-	-	-	-	-	-	-	1	378	
		平成29年度接種者数	-	-	-	-	-	-	-	3	387	250	
		平成30年度接種者数	-	-	-	-	-	-	3	355	272	41	
令和元年度接種者数		-	-	-	-	-	8	361	226	21	11		
令和2年度接種者数		-	-	-	-	6	335	270	41	12	4		
令和3年度接種者数		-	-	-	3	354	204	23	3	1	3		
令和4年度接種者数	-	-	6	253	177	16	3	2	6	1			
令和5年度接種者数	0	12	264	170	18	1	3	2	0	0			
接種完了率	-	-	51.4%	78.7%	94.1%	89.8%	97.1%	92.3%	97.0%	95.4%			
和光市	対象人口	-	-	670	675	729	828	813	819	838	834		
	接種者合計	0	5	368	626	690	791	770	788	792	801		
	平成27年度接種者数	-	-	-	-	-	-	-	-	-	2		
	平成28年度接種者数	-	-	-	-	-	-	-	-	2	461		
	平成29年度接種者数	-	-	-	-	-	-	-	4	457	289		
	平成30年度接種者数	-	-	-	-	-	-	3	454	293	31		
	令和元年度接種者数	-	-	-	-	-	1	469	295	25	15		
	令和2年度接種者数	-	-	-	0	453	246	22	26	7	3		
	令和3年度接種者数	-	-	1	379	209	18	5	3	3	0		
令和4年度接種者数	-	5	367	247	28	6	2	4	1	0			
令和5年度接種者数	0	5	367	247	28	6	2	4	1	0			
接種完了率	-	-	54.9%	92.7%	94.7%	95.5%	94.7%	96.2%	94.5%	96.0%			
新座市	対象人口	-	-	1,020	1,112	1,102	1,157	1,280	1,258	1,382	1,435		
	接種者合計	0	4	501	977	1,026	1,120	1,210	1,230	1,320	1,359		
	平成27年度接種者数	-	-	-	-	-	-	-	-	6	680		
	平成28年度接種者数	-	-	-	-	-	-	-	-	7	545		
	平成29年度接種者数	-	-	-	-	-	-	-	8	666	485		
	平成30年度接種者数	-	-	-	-	-	-	7	656	468	54		
	令和元年度接種者数	-	-	-	-	-	6	666	499	61	18		
	令和2年度接種者数	-	-	-	7	625	412	36	15	14	16		
	令和3年度接種者数	-	-	5	555	347	23	6	3	10	4		
令和4年度接種者数	-	4	496	415	48	12	5	10	8	0			
令和5年度接種者数	0	4	496	415	48	12	5	10	8	0			
接種完了率	-	-	49.1%	87.9%	93.1%	96.8%	94.5%	97.8%	95.5%	94.7%			
富士見市	対象人口	-	-	784	802	874	839	883	931	966	1,005		
	接種者合計	0	5	437	723	819	827	850	870	927	970		
	平成27年度接種者数	-	-	-	-	-	-	-	-	-	9		
	平成28年度接種者数	-	-	-	-	-	-	-	-	4	533		
	平成29年度接種者数	-	-	-	-	-	-	-	6	527	355		
	平成30年度接種者数	-	-	-	-	-	-	7	488	332	44		
	令和元年度接種者数	-	-	-	-	-	6	481	321	39	15		
	令和2年度接種者数	-	-	-	8	514	255	26	39	11	3		
	令和3年度接種者数	-	-	-	-	11	542	325	26	8	7		
令和4年度接種者数	-	-	14	434	260	17	7	2	6	1			
令和5年度接種者数	0	5	423	281	34	7	4	6	1	0			
接種完了率	-	-	55.7%	90.1%	93.7%	98.6%	96.3%	93.4%	96.0%	96.5%			
ふじみ野市	対象人口	-	-	677	709	823	765	861	892	971	1,034		
	接種者合計	0	7	411	655	779	732	840	875	939	1,003		
	平成27年度接種者数	-	-	-	-	-	-	-	-	-	1		
	平成28年度接種者数	-	-	-	-	-	-	-	-	0	554		
	平成29年度接種者数	-	-	-	-	-	-	-	1	579	385		
	平成30年度接種者数	-	-	-	-	-	-	2	488	323	32		
	令和元年度接種者数	-	-	-	-	-	4	471	330	18	14		
	令和2年度接種者数	-	-	-	-	13	464	338	42	10	10		
	令和3年度接種者数	-	-	-	3	475	231	22	5	5	7		
令和4年度接種者数	-	-	7	424	262	27	5	3	2	0			
令和5年度接種者数	0	7	404	228	29	6	2	6	2	0			
接種完了率	-	-	60.7%	92.4%	94.7%	95.7%	97.6%	98.1%	96.7%	97.0%			

【不活化ポリオ1期追加】

IPVとDPT-IPVの合算

保健所	市町村	項目	令和6年生	令和5年生	令和4年生	令和3年生	令和2年生	令和元年生	平成30年生	平成29年生	平成28年生	平成27年生	
朝霞	三芳町	対象人口	-	-	162	217	231	227	239	235	253	266	
		接種者合計	0	5	102	200	223	213	234	226	252	266	
		平成27年度接種者数	-	-	-	-	-	-	-	-	-	-	2
		平成28年度接種者数	-	-	-	-	-	-	-	-	-	2	158
		平成29年度接種者数	-	-	-	-	-	-	-	3	139	88	-
		平成30年度接種者数	-	-	-	-	-	-	-	2	143	97	7
		令和元年度接種者数	-	-	-	-	-	-	3	124	72	6	6
		令和2年度接種者数	-	-	-	-	2	130	93	6	3	1	1
		令和3年度接種者数	-	-	-	5	128	76	14	2	4	3	3
		令和4年度接種者数	-	-	5	122	82	4	1	0	1	1	1
		令和5年度接種者数	0	5	97	73	11	0	0	0	0	0	0
接種完了率	-	-	63.0%	92.2%	96.5%	93.8%	97.9%	96.2%	99.6%	100.0%	-		
春日部	春日部市	対象人口	-	-	1,239	1,272	1,302	1,344	1,438	1,445	1,509	1,603	
		接種者合計	0	13	618	1,151	1,228	1,290	1,380	1,381	1,453	1,529	
		平成27年度接種者数	-	-	-	-	-	-	-	-	-	-	8
		平成28年度接種者数	-	-	-	-	-	-	-	-	-	17	868
		平成29年度接種者数	-	-	-	-	-	-	-	18	805	549	-
		平成30年度接種者数	-	-	-	-	-	-	13	764	550	58	-
		令和元年度接種者数	-	-	-	-	-	10	757	530	49	21	-
		令和2年度接種者数	-	-	-	-	13	775	551	45	13	9	-
		令和3年度接種者数	-	-	-	7	742	444	41	9	8	13	-
		令和4年度接種者数	-	-	4	674	440	38	13	6	9	2	-
		令和5年度接種者数	0	13	614	470	33	23	5	9	2	1	-
接種完了率	-	-	49.9%	90.5%	94.3%	96.0%	96.0%	95.6%	96.3%	95.4%	-		
春日部	松伏町	対象人口	-	-	130	115	142	110	156	144	208	165	
		接種者合計	0	0	60	99	127	104	155	131	202	177	
		平成27年度接種者数	-	-	-	-	-	-	-	-	-	-	0
		平成28年度接種者数	-	-	-	-	-	-	-	-	0	103	58
		平成29年度接種者数	-	-	-	-	-	-	-	5	69	80	7
		平成30年度接種者数	-	-	-	-	-	-	1	74	51	12	1
		令和元年度接種者数	-	-	-	-	-	0	60	66	7	4	1
		令和2年度接種者数	-	-	-	0	75	38	8	3	2	2	2
		令和3年度接種者数	-	-	0	55	49	3	1	0	0	0	0
		令和4年度接種者数	-	-	60	44	3	2	1	1	1	1	0
		令和5年度接種者数	0	0	46	44	3	2	1	1	1	1	0
接種完了率	-	-	46.2%	86.1%	89.4%	94.5%	99.4%	91.0%	97.1%	107.3%	-		
草加	草加市	対象人口	-	-	1,504	1,696	1,567	1,667	1,840	1,795	1,825	1,946	
		接種者合計	0	3	870	1,508	1,365	1,601	1,775	1,759	1,600	1,867	
		平成27年度接種者数	-	-	-	-	-	-	-	-	-	-	4
		平成28年度接種者数	-	-	-	-	-	-	-	-	-	13	1,097
		平成29年度接種者数	-	-	-	-	-	-	-	3	914	665	-
		平成30年度接種者数	-	-	-	-	-	-	13	1,074	595	70	-
		令和元年度接種者数	-	-	-	-	-	11	1,042	615	42	11	-
		令和2年度接種者数	-	-	-	-	14	1,000	665	48	14	5	-
		令和3年度接種者数	-	-	-	5	771	532	36	10	11	12	-
		令和4年度接種者数	-	-	2	936	519	43	10	3	6	3	-
		令和5年度接種者数	0	3	868	567	61	15	9	6	5	0	-
接種完了率	-	-	57.8%	88.9%	87.1%	96.0%	96.5%	98.0%	87.7%	95.9%	-		
草加	八潮市	対象人口	-	-	690	746	772	754	869	801	745	784	
		接種者合計	0	8	324	643	734	713	831	755	726	747	
		平成27年度接種者数	-	-	-	-	-	-	-	-	-	-	4
		平成28年度接種者数	-	-	-	-	-	-	-	-	-	4	415
		平成29年度接種者数	-	-	-	-	-	-	-	1	385	261	-
		平成30年度接種者数	-	-	-	-	-	-	10	432	276	36	-
		令和元年度接種者数	-	-	-	-	-	3	439	278	39	11	-
		令和2年度接種者数	-	-	-	-	2	416	342	32	12	6	-
		令和3年度接種者数	-	-	-	1	418	260	27	8	3	10	-
		令和4年度接種者数	-	-	3	350	281	30	8	1	4	3	-
		令和5年度接種者数	0	8	321	292	33	4	5	3	3	1	-
接種完了率	-	-	47.0%	86.2%	95.1%	94.6%	95.6%	94.3%	97.4%	95.3%	-		
草加	三郷市	対象人口	-	-	894	1,046	1,159	1,146	1,215	1,265	1,303	1,299	
		接種者合計	0	10	491	933	1,095	1,093	1,173	1,232	1,256	1,273	
		平成27年度接種者数	-	-	-	-	-	-	-	-	-	-	27
		平成28年度接種者数	-	-	-	-	-	-	-	-	-	38	711
		平成29年度接種者数	-	-	-	-	-	-	-	19	698	432	-
		平成30年度接種者数	-	-	-	-	-	-	20	677	440	58	-
		令和元年度接種者数	-	-	-	-	-	22	663	462	42	22	-
		令和2年度接種者数	-	-	-	-	20	627	439	45	11	12	-
		令和3年度接種者数	-	-	13	679	406	40	12	10	10	10	-
		令和4年度接種者数	-	-	6	543	363	32	8	8	12	1	-
		令和5年度接種者数	0	10	485	377	33	6	3	9	5	0	-
接種完了率	-	-	54.9%	89.2%	94.5%	95.4%	96.5%	97.4%	96.4%	98.0%	-		
草加	吉川市	対象人口	-	-	461	523	603	596	657	648	650	680	
		接種者合計	0	0	211	457	571	566	634	622	612	660	
		平成27年度接種者数	-	-	-	-	-	-	-	-	-	-	1
		平成28年度接種者数	-	-	-	-	-	-	-	-	-	1	286
		平成29年度接種者数	-	-	-	-	-	-	-	0	279	299	-
		平成30年度接種者数	-	-	-	-	-	-	0	319	289	44	-
		令和元年度接種者数	-	-	-	-	-	1	307	264	24	11	-
		令和2年度接種者数	-	-	-	-	0	305	291	27	9	8	-
		令和3年度接種者数	-	-	-	0	312	235	26	6	5	7	-
		令和4年度接種者数	-	-	0	263	238	17	6	2	3	4	-
		令和5年度接種者数	0	0	211	194	21	8	4	4	2	0	-
接種完了率	-	-	45.8%	87.4%	94.7%	95.0%	96.5%	96.0%	94.2%	97.1%	-		
鴻巣	鴻巣市	対象人口	-	-	720	709	717	692	763	836	774	868	
		接種者合計	0	1	392	638	693	675	753	835	748	852	
		平成27年度接種者数	-	-	-	-	-	-	-	-	-	-	4
		平成28年度接種者数	-	-	-	-	-	-	-	-	-	2	480
		平成29年度接種者数	-	-	-	-	-	-	-	5	434	304	-
		平成30年度接種者数	-	-	-	-	-	-	2	456	269	40	-
		令和元年度接種者数	-	-	-	-	-	5	400	331	23	11	-
		令和2年度接種者数	-	-	-	-	6	403	320	33	8	4	-
		令和3年度接種者数	-	-	-	4	422	248	18	2	6	7	-
		令和4年度接種者数	-	-	1	371	243	18	11	2	5	2	-
		令和5年度接種者数	0	1	391	263	22	1	2	6	1	0	-
接種完了率	-	-	54.4%	90.0%	96.7%	97.5%	98.7%	99.9%	96.6%	98.2%	-		

【不活化ポリオ1期追加】

IPVとDPT-IPVの合算

保健所	市町村	項目	令和6年生	令和5年生	令和4年生	令和3年生	令和2年生	令和元年生	平成30年生	平成29年生	平成28年生	平成27年生	
鴻巣	上尾市	対象人口	-	-	1,563	1,585	1,567	1,578	1,559	1,621	1,699	1,747	
		接種者合計	0	10	886	1,456	1,518	1,506	1,500	1,575	1,624	1,703	
		平成27年度接種者数	-	-	-	-	-	-	-	-	-	-	9
		平成28年度接種者数	-	-	-	-	-	-	-	-	-	7	951
		平成29年度接種者数	-	-	-	-	-	-	-	-	20	962	614
		平成30年度接種者数	-	-	-	-	-	-	-	13	930	576	78
		令和元年度接種者数	-	-	-	-	-	-	20	885	545	39	22
		令和2年度接種者数	-	-	-	-	16	965	550	50	15	18	18
		令和3年度接種者数	-	-	-	21	1,018	483	33	17	9	9	9
		令和4年度接種者数	-	-	17	948	443	29	15	4	12	2	2
		令和5年度接種者数	0	10	869	487	41	9	4	9	4	4	0
		接種完了率	-	-	56.7%	91.9%	96.9%	95.4%	96.2%	97.2%	95.6%	97.5%	97.5%
鴻巣	桶川市	対象人口	-	-	421	466	438	492	483	555	511	508	
		接種者合計	0	0	206	417	399	469	464	534	502	490	
		平成27年度接種者数	-	-	-	-	-	-	-	-	-	-	1
		平成28年度接種者数	-	-	-	-	-	-	-	-	-	2	264
		平成29年度接種者数	-	-	-	-	-	-	-	0	258	189	189
		平成30年度接種者数	-	-	-	-	-	-	0	289	201	25	25
		令和元年度接種者数	-	-	-	-	0	244	213	29	5	5	5
		令和2年度接種者数	-	-	-	-	0	267	208	21	9	4	4
		令和3年度接種者数	-	-	-	0	240	180	11	9	2	1	1
		令和4年度接種者数	-	-	1	242	146	15	0	2	1	1	1
		令和5年度接種者数	0	0	205	175	13	7	1	0	0	0	0
		接種完了率	-	-	48.9%	89.5%	91.1%	95.3%	96.1%	96.2%	98.2%	96.5%	96.5%
鴻巣	北本市	対象人口	-	-	344	364	390	377	345	405	418	394	
		接種者合計	0	2	205	325	367	356	336	390	396	371	
		平成27年度接種者数	-	-	-	-	-	-	-	-	-	-	1
		平成28年度接種者数	-	-	-	-	-	-	-	-	-	0	189
		平成29年度接種者数	-	-	-	-	-	-	-	2	214	152	152
		平成30年度接種者数	-	-	-	-	-	-	0	208	149	22	22
		令和元年度接種者数	-	-	-	-	-	3	174	147	24	3	3
		令和2年度接種者数	-	-	-	-	2	219	143	23	5	1	1
		令和3年度接種者数	-	-	-	7	234	122	13	4	3	2	2
		令和4年度接種者数	-	-	3	208	118	11	4	4	1	1	1
		令和5年度接種者数	0	2	202	110	13	1	2	2	0	0	0
		接種完了率	-	-	59.6%	89.3%	94.1%	94.4%	97.4%	96.3%	94.7%	94.2%	94.2%
鴻巣	伊奈町	対象人口	-	-	267	298	263	298	339	330	338	402	
		接種者合計	0	0	145	268	234	275	333	317	326	385	
		平成27年度接種者数	-	-	-	-	-	-	-	-	-	-	0
		平成28年度接種者数	-	-	-	-	-	-	-	-	1	227	227
		平成29年度接種者数	-	-	-	-	-	-	-	0	186	143	143
		平成30年度接種者数	-	-	-	-	-	-	2	200	126	10	10
		令和元年度接種者数	-	-	-	-	-	0	192	111	10	3	3
		令和2年度接種者数	-	-	-	-	1	186	127	5	0	1	1
		令和3年度接種者数	-	-	-	1	150	85	9	0	3	1	1
		令和4年度接種者数	-	-	2	157	76	2	3	0	0	0	0
		令和5年度接種者数	0	0	143	110	7	2	0	1	0	0	0
		接種完了率	-	-	54.3%	89.9%	89.0%	92.3%	98.2%	96.1%	96.4%	95.8%	95.8%
東松山	東松山市	対象人口	-	-	513	595	579	589	659	668	680	732	
		接種者合計	0	1	301	540	565	571	635	656	661	735	
		平成27年度接種者数	-	-	-	-	-	-	-	-	-	-	0
		平成28年度接種者数	-	-	-	-	-	-	-	-	0	438	438
		平成29年度接種者数	-	-	-	-	-	-	-	0	383	261	261
		平成30年度接種者数	-	-	-	-	-	-	0	368	243	26	26
		令和元年度接種者数	-	-	-	-	-	1	360	257	22	5	5
		令和2年度接種者数	-	-	-	-	0	347	246	24	7	2	2
		令和3年度接種者数	-	-	-	1	342	203	24	5	3	3	3
		令和4年度接種者数	-	-	0	315	193	13	4	1	3	0	0
		令和5年度接種者数	0	1	301	224	30	7	1	1	0	0	0
		接種完了率	-	-	58.7%	90.8%	97.6%	96.9%	96.4%	98.2%	97.2%	100.4%	100.4%
東松山	滑川町	対象人口	-	-	155	175	180	194	201	201	205	202	
		接種者合計	0	1	83	160	175	198	197	199	201	205	
		平成27年度接種者数	-	-	-	-	-	-	-	-	-	-	0
		平成28年度接種者数	-	-	-	-	-	-	-	-	1	116	116
		平成29年度接種者数	-	-	-	-	-	-	-	0	110	75	75
		平成30年度接種者数	-	-	-	-	-	-	0	123	83	8	8
		令和元年度接種者数	-	-	-	-	-	0	117	66	4	1	1
		令和2年度接種者数	-	-	-	-	0	126	72	7	2	3	3
		令和3年度接種者数	-	-	-	0	108	66	8	2	1	1	1
		令和4年度接種者数	-	-	0	93	63	5	0	1	0	1	1
		令和5年度接種者数	0	1	83	67	4	1	0	0	0	0	0
		接種完了率	-	-	53.5%	91.4%	97.2%	102.1%	98.0%	99.0%	98.0%	101.5%	101.5%
東松山	嵐山町	対象人口	-	-	64	87	82	74	83	97	106	115	
		接種者合計	0	0	38	79	76	76	85	73	105	111	
		平成27年度接種者数	-	-	-	-	-	-	-	-	-	-	0
		平成28年度接種者数	-	-	-	-	-	-	-	-	0	64	64
		平成29年度接種者数	-	-	-	-	-	-	-	0	68	37	37
		平成30年度接種者数	-	-	-	-	-	-	0	60	32	7	7
		令和元年度接種者数	-	-	-	-	-	0	53	11	3	0	0
		令和2年度接種者数	-	-	-	-	0	49	29	2	1	3	3
		令和3年度接種者数	-	-	-	0	53	25	3	0	0	0	0
		令和4年度接種者数	-	-	0	49	21	1	0	0	1	0	0
		令和5年度接種者数	0	0	38	30	2	1	0	0	0	0	0
		接種完了率	-	-	59.4%	90.8%	92.7%	102.7%	102.4%	75.3%	99.1%	96.5%	96.5%
東松山	小川町	対象人口	-	-	89	95	101	98	104	109	138	155	
		接種者合計	0	0	43	77	96	89	102	102	129	151	
		平成27年度接種者数	-	-	-	-	-	-	-	-	-	-	0
		平成28年度接種者数	-	-	-	-	-	-	-	-	-	1	86
		平成29年度接種者数	-	-	-	-	-	-	-	0	82	58	58
		平成30年度接種者数	-	-	-	-	-	-	1	44	41	4	4
		令和元年度接種者数	-	-	-	-	-	0	66	54	1	1	1
		令和2年度接種者数	-	-	-	-	0	62	33	2	1	1	1
		令和3年度接種者数	-	-	-	0	53	26	1	1	1	1	1
		令和4年度接種者数	-	-	0	53	39	1	0	0	2	0	0
		令和5年度接種者数	0	0	43	24	4	0	1	1	0	0	0
		接種完了率	-	-	48.3%	81.1%	95.0%	90.8%	98.1%	93.6%	93.5%	97.4%	97.4%

【不活化ポリオ1期追加】

IPVとDPT-IPVの合算

保健所	市町村	項目	令和6年生	令和5年生	令和4年生	令和3年生	令和2年生	令和元年生	平成30年生	平成29年生	平成28年生	平成27年生	
東松山	川島町	対象人口	-	-	69	62	80	91	98	104	78	101	
		接種者合計	0	0	35	60	76	95	96	98	75	95	
		平成27年度接種者数	-	-	-	-	-	-	-	-	-	0	0
		平成28年度接種者数	-	-	-	-	-	-	-	-	0	38	57
		平成29年度接種者数	-	-	-	-	-	-	-	0	60	32	35
		平成30年度接種者数	-	-	-	-	-	-	-	0	33	0	3
		令和元年度接種者数	-	-	-	-	-	1	54	33	0	0	0
		令和2年度接種者数	-	-	-	-	0	67	40	3	3	0	0
		令和3年度接種者数	-	-	-	0	50	23	1	1	1	0	0
		令和4年度接種者数	-	-	0	39	25	2	0	1	1	0	0
		令和5年度接種者数	0	0	35	21	1	2	1	0	0	0	0
		接種完了率	-	-	50.7%	96.8%	95.0%	104.4%	98.0%	94.2%	96.2%	94.1%	
東松山	吉見町	対象人口	-	-	53	84	69	76	82	81	92	76	
		接種者合計	0	0	30	70	69	72	76	76	86	74	
		平成27年度接種者数	-	-	-	-	-	-	-	-	-	0	0
		平成28年度接種者数	-	-	-	-	-	-	-	-	0	35	32
		平成29年度接種者数	-	-	-	-	-	-	-	0	48	5	5
		平成30年度接種者数	-	-	-	-	-	-	0	41	35	3	1
		令和元年度接種者数	-	-	-	-	-	0	44	31	3	0	0
		令和2年度接種者数	-	-	-	-	0	38	28	3	0	0	1
		令和3年度接種者数	-	-	-	0	38	29	3	0	0	0	0
		令和4年度接種者数	-	-	0	42	28	5	1	1	0	0	0
		令和5年度接種者数	0	0	30	28	3	0	0	0	0	0	0
		接種完了率	-	-	56.6%	83.3%	100.0%	94.7%	92.7%	93.8%	93.5%	97.4%	
東松山	ときがわ町	対象人口	-	-	41	36	29	44	35	47	52	58	
		接種者合計	0	0	18	33	30	41	31	43	52	56	
		平成27年度接種者数	-	-	-	-	-	-	-	-	-	4	4
		平成28年度接種者数	-	-	-	-	-	-	-	-	-	4	26
		平成29年度接種者数	-	-	-	-	-	-	-	3	32	23	23
		平成30年度接種者数	-	-	-	-	-	-	1	24	12	1	1
		令和元年度接種者数	-	-	-	-	-	3	21	14	2	1	0
		令和2年度接種者数	-	-	-	-	0	21	7	1	1	0	0
		令和3年度接種者数	-	-	-	0	24	17	2	0	0	1	1
		令和4年度接種者数	-	-	0	19	5	0	0	0	1	0	0
		令和5年度接種者数	0	0	18	14	1	0	0	1	0	0	0
		接種完了率	-	-	43.9%	91.7%	103.4%	93.2%	88.6%	91.5%	100.0%	96.6%	
東松山	東秩父村	対象人口	-	-	8	2	8	10	7	6	11	10	
		接種者合計	0	0	4	3	7	8	6	7	10	9	
		平成27年度接種者数	-	-	-	-	-	-	-	-	-	0	5
		平成28年度接種者数	-	-	-	-	-	-	-	-	0	5	3
		平成29年度接種者数	-	-	-	-	-	-	-	0	4	4	1
		平成30年度接種者数	-	-	-	-	-	-	0	3	3	1	0
		令和元年度接種者数	-	-	-	-	0	7	3	0	0	0	0
		令和2年度接種者数	-	-	-	0	4	0	0	0	0	0	0
		令和3年度接種者数	-	-	-	0	2	3	1	0	0	0	0
		令和4年度接種者数	-	-	0	2	3	1	0	0	0	0	0
		令和5年度接種者数	0	0	4	1	0	0	0	0	0	0	0
		接種完了率	-	-	50.0%	150.0%	87.5%	80.0%	85.7%	116.7%	90.9%	90.0%	
坂戸	坂戸市	対象人口	-	-	484	512	553	574	617	640	736	738	
		接種者合計	0	0	233	454	525	546	598	621	713	708	
		平成27年度接種者数	-	-	-	-	-	-	-	-	-	1	1
		平成28年度接種者数	-	-	-	-	-	-	-	-	5	400	267
		平成29年度接種者数	-	-	-	-	-	-	3	359	279	22	22
		平成30年度接種者数	-	-	-	-	-	-	2	229	20	7	7
		令和元年度接種者数	-	-	-	-	0	293	257	21	6	3	3
		令和2年度接種者数	-	-	-	0	315	233	17	4	4	3	3
		令和3年度接種者数	-	-	-	260	199	16	3	1	2	0	0
		令和4年度接種者数	-	-	231	194	11	2	2	2	1	1	1
		令和5年度接種者数	0	0	231	194	11	2	2	2	1	1	1
		接種完了率	-	-	48.1%	88.7%	94.9%	95.1%	96.9%	97.0%	96.9%	95.9%	
坂戸	鶴ヶ島市	対象人口	-	-	384	455	421	471	467	496	516	516	
		接種者合計	0	0	181	390	391	432	458	464	520	501	
		平成27年度接種者数	-	-	-	-	-	-	-	-	-	1	272
		平成28年度接種者数	-	-	-	-	-	-	-	-	3	283	204
		平成29年度接種者数	-	-	-	-	-	-	-	1	247	209	17
		平成30年度接種者数	-	-	-	-	-	-	0	237	194	20	3
		令和元年度接種者数	-	-	-	-	2	236	200	16	4	4	2
		令和2年度接種者数	-	-	-	0	209	178	13	4	1	1	1
		令和3年度接種者数	-	-	-	195	161	13	2	0	1	1	1
		令和4年度接種者数	-	-	181	195	19	5	5	0	1	0	0
		令和5年度接種者数	0	0	181	195	19	5	5	0	1	0	0
		接種完了率	-	-	47.1%	85.7%	92.9%	91.7%	98.1%	93.5%	100.8%	97.1%	
坂戸	毛呂山町	対象人口	-	-	110	118	116	116	132	145	164	192	
		接種者合計	0	0	43	103	113	116	133	144	160	188	
		平成27年度接種者数	-	-	-	-	-	-	-	-	-	0	0
		平成28年度接種者数	-	-	-	-	-	-	-	-	0	96	120
		平成29年度接種者数	-	-	-	-	-	-	-	0	76	57	55
		平成30年度接種者数	-	-	-	-	-	-	0	62	6	6	6
		令和元年度接種者数	-	-	-	-	0	73	52	5	1	3	3
		令和2年度接種者数	-	-	-	0	55	52	6	0	0	1	1
		令和3年度接種者数	-	-	-	1	66	53	7	2	1	0	3
		令和4年度接種者数	-	-	0	72	43	7	2	1	0	0	0
		令和5年度接種者数	0	0	43	30	4	1	0	0	0	0	0
		接種完了率	-	-	39.1%	87.3%	97.4%	100.0%	100.8%	99.3%	97.6%	97.9%	
坂戸	越生町	対象人口	-	-	27	43	55	39	47	38	50	48	
		接種者合計	0	0	12	34	51	38	45	40	47	44	
		平成27年度接種者数	-	-	-	-	-	-	-	-	-	0	0
		平成28年度接種者数	-	-	-	-	-	-	-	-	-	0	27
		平成29年度接種者数	-	-	-	-	-	-	-	0	21	15	15
		平成30年度接種者数	-	-	-	-	-	-	0	21	24	2	2
		令和元年度接種者数	-	-	-	-	-	0	19	17	1	0	0
		令和2年度接種者数	-	-	-	-	1	19	25	1	0	0	0
		令和3年度接種者数	-	-	-	0	32	15	1	1	1	0	0
		令和4年度接種者数	-	-	0	16	16	3	0	0	0	0	0
		令和5年度接種者数	0	0	12	18	2	1	0	0	0	0	0
		接種完了率	-	-	44.4%	79.1%	92.7%	97.4%	95.7%	105.3%	94.0%	91.7%	

【不活化ポリオ1期追加】

IPVとDPT-IPVの合算

保健所	市町村	項目	令和6年生	令和5年生	令和4年生	令和3年生	令和2年生	令和元年生	平成30年生	平成29年生	平成28年生	平成27年生	
坂戸	鳩山町	対象人口	-	-	32	54	43	43	43	56	55	57	
		接種者合計	0	0	12	49	41	45	36	46	49	54	
		平成27年度接種者数	-	-	-	-	-	-	-	-	-	0	0
		平成28年度接種者数	-	-	-	-	-	-	-	-	-	24	19
		平成29年度接種者数	-	-	-	-	-	-	-	0	21	20	6
		平成30年度接種者数	-	-	-	-	-	-	-	21	21	4	2
		令和元年度接種者数	-	-	-	-	-	-	0	12	3	0	1
		令和2年度接種者数	-	-	-	0	23	13	3	0	1	0	1
		令和3年度接種者数	-	-	0	31	16	0	0	0	0	1	0
		令和4年度接種者数	0	0	12	18	2	0	0	0	0	0	0
		令和5年度接種者数	-	-	37.5%	90.7%	95.3%	104.7%	83.7%	82.1%	89.1%	94.7%	-
		接種完了率	-	-	-	-	-	-	-	-	-	-	-
所沢市	所沢市	対象人口	-	-	2,110	2,224	2,232	2,157	2,344	2,553	2,602	2,758	
		接種者合計	0	12	1,187	2,021	2,124	2,055	2,293	2,476	2,528	2,670	
		平成27年度接種者数	-	-	-	-	-	-	-	-	-	34	34
		平成28年度接種者数	-	-	-	-	-	-	-	-	37	1,522	928
		平成29年度接種者数	-	-	-	-	-	-	-	33	1,492	857	117
		平成30年度接種者数	-	-	-	-	-	-	-	23	1,488	98	27
		令和元年度接種者数	-	-	-	-	-	18	1,341	825	98	24	17
		令和2年度接種者数	-	-	-	-	25	1,309	861	98	24	4	19
		令和3年度接種者数	-	-	24	1,360	662	47	13	4	14	6	0
		令和4年度接種者数	-	-	21	1,258	689	54	14	9	2	2	0
		令和5年度接種者数	0	12	1,166	739	50	12	7	10	2	0	0
		接種完了率	-	-	56.3%	90.9%	95.2%	95.3%	97.8%	97.0%	97.2%	96.8%	-
飯能市	飯能市	対象人口	-	-	410	405	451	464	506	511	500	533	
		接種者合計	0	2	250	361	403	436	482	494	473	482	
		平成27年度接種者数	-	-	-	-	-	-	-	-	-	9	269
		平成28年度接種者数	-	-	-	-	-	-	-	-	4	159	27
		平成29年度接種者数	-	-	-	-	-	-	-	8	286	19	5
		平成30年度接種者数	-	-	-	-	-	-	10	301	152	5	5
		令和元年度接種者数	-	-	-	-	-	3	286	149	19	5	7
		令和2年度接種者数	-	-	-	-	7	282	168	25	6	1	0
		令和3年度接種者数	-	-	4	274	134	13	4	4	1	0	0
		令和4年度接種者数	-	-	226	112	16	3	4	4	0	0	0
		令和5年度接種者数	0	2	246	131	10	1	2	3	0	0	0
		接種完了率	-	-	61.0%	89.1%	89.4%	94.0%	95.3%	96.7%	94.6%	90.4%	-
狭山	狭山市	対象人口	-	-	821	892	837	854	953	994	999	970	
		接種者合計	0	3	427	787	793	816	879	965	941	919	
		平成27年度接種者数	-	-	-	-	-	-	-	-	-	1	472
		平成28年度接種者数	-	-	-	-	-	-	-	-	3	528	373
		平成29年度接種者数	-	-	-	-	-	-	-	2	552	353	49
		平成30年度接種者数	-	-	-	-	-	-	1	507	361	32	13
		令和元年度接種者数	-	-	-	-	0	503	344	38	16	11	0
		令和2年度接種者数	-	-	3	476	288	18	3	5	0	0	0
		令和3年度接種者数	-	-	2	462	285	18	4	4	6	0	0
		令和4年度接種者数	0	3	425	322	32	6	4	4	0	0	0
		令和5年度接種者数	-	-	52.0%	88.2%	94.7%	95.6%	92.2%	97.1%	94.2%	94.7%	-
		接種完了率	-	-	-	-	-	-	-	-	-	-	-
入間市	入間市	対象人口	-	-	714	818	794	899	925	1,001	1,003	1,043	
		接種者合計	0	13	399	706	747	861	903	976	966	1,028	
		平成27年度接種者数	-	-	-	-	-	-	-	-	-	36	653
		平成28年度接種者数	-	-	-	-	-	-	-	-	21	617	261
		平成29年度接種者数	-	-	-	-	-	-	-	28	617	39	11
		平成30年度接種者数	-	-	-	-	-	-	10	572	268	12	10
		令和元年度接種者数	-	-	-	-	13	527	290	38	12	4	10
		令和2年度接種者数	-	-	6	477	290	31	11	4	3	2	0
		令和3年度接種者数	-	-	11	474	233	22	7	2	3	2	0
		令和4年度接種者数	0	13	388	226	24	12	5	6	2	0	0
		令和5年度接種者数	-	-	55.9%	86.3%	94.1%	95.8%	97.6%	97.5%	96.3%	98.6%	-
		接種完了率	-	-	-	-	-	-	-	-	-	-	-
日高市	日高市	対象人口	-	-	242	272	276	260	285	327	322	371	
		接種者合計	0	0	124	241	251	252	269	304	306	360	
		平成27年度接種者数	-	-	-	-	-	-	-	-	-	5	207
		平成28年度接種者数	-	-	-	-	-	-	-	-	0	170	119
		平成29年度接種者数	-	-	-	-	-	-	-	5	150	117	18
		平成30年度接種者数	-	-	-	-	-	-	0	152	119	9	7
		令和元年度接種者数	-	-	-	-	0	149	96	24	2	4	3
		令和2年度接種者数	-	-	0	155	92	12	7	0	0	3	1
		令和3年度接種者数	-	-	3	151	84	8	3	2	2	1	1
		令和4年度接種者数	0	0	121	90	12	3	1	2	1	0	0
		令和5年度接種者数	-	-	51.2%	88.6%	90.9%	96.9%	94.4%	93.0%	95.0%	97.0%	-
		接種完了率	-	-	-	-	-	-	-	-	-	-	-
加須	行田市	対象人口	-	-	395	377	385	413	462	472	470	534	
		接種者合計	0	1	175	320	355	381	419	437	443	506	
		平成27年度接種者数	-	-	-	-	-	-	-	-	-	5	263
		平成28年度接種者数	-	-	-	-	-	-	-	-	2	247	195
		平成29年度接種者数	-	-	-	-	-	-	-	8	213	146	27
		平成30年度接種者数	-	-	-	-	-	-	6	212	181	29	12
		令和元年度接種者数	-	-	-	-	4	218	165	29	8	6	3
		令和2年度接種者数	-	-	-	4	210	134	25	5	4	0	0
		令和3年度接種者数	-	-	3	169	124	19	6	2	2	2	0
		令和4年度接種者数	0	1	172	147	17	4	3	5	2	0	0
		令和5年度接種者数	-	-	44.3%	84.9%	92.2%	92.3%	90.7%	92.6%	94.3%	94.8%	-
		接種完了率	-	-	-	-	-	-	-	-	-	-	-
加須市	加須市	対象人口	-	-	622	673	630	659	713	701	752	749	
		接種者合計	0	3	358	613	598	638	708	714	744	749	
		平成27年度接種者数	-	-	-	-	-	-	-	-	-	12	442
		平成28年度接種者数	-	-	-	-	-	-	-	-	9	411	244
		平成29年度接種者数	-	-	-	-	-	-	-	4	395	290	25
		平成30年度接種者数	-	-	-	-	-	-	7	413	269	21	11
		令和元年度接種者数	-	-	-	-	5	409	269	31	9	6	6
		令和2年度接種者数	-	-	8	414	201	16	4	2	2	3	0
		令和3年度接種者数	-	-	9	362	164	18	5	3	2	0	0
		令和4年度接種者数	0	3	349	243	15	3	1	2	0	0	0
		令和5年度接種者数	-	-	57.6%	91.1%	94.9%	96.8%	99.3%	101.9%	98.9%	100.0%	-
		接種完了率	-	-	-	-	-	-	-	-	-	-	-

【不活化ポリオ1期追加】

IPVとDPT-IPVの合算

保健所	市町村	項目	令和6年生	令和5年生	令和4年生	令和3年生	令和2年生	令和元年生	平成30年生	平成29年生	平成28年生	平成27年生	
加須	羽生市	対象人口	-	-	292	318	311	290	360	379	352	370	
		接種者合計	0	4	145	293	309	295	341	371	360	368	
		平成27年度接種者数	-	-	-	-	-	-	-	-	-	-	12
		平成28年度接種者数	-	-	-	-	-	-	-	-	-	10	223
		平成29年度接種者数	-	-	-	-	-	-	-	0	225	106	17
		平成30年度接種者数	-	-	-	-	-	-	0	245	108	13	3
		令和元年度接種者数	-	-	-	-	-	9	200	112	13	4	1
		令和2年度接種者数	-	-	-	-	1	166	125	9	1	1	4
		令和3年度接種者数	-	-	-	9	179	116	9	4	0	0	1
		令和4年度接種者数	-	-	4	160	120	4	6	0	2	2	2
		令和5年度接種者数	0	4	141	124	9	0	1	1	1	1	0
		接種完了率	-	-	49.7%	92.1%	99.4%	101.7%	94.7%	97.9%	102.3%	99.5%	
		幸手	久喜市	対象人口	-	-	845	880	929	894	983	1,042	1,003
接種者合計	0			9	431	811	912	871	948	1,025	969	1,036	
平成27年度接種者数	-			-	-	-	-	-	-	-	-	-	9
平成28年度接種者数	-			-	-	-	-	-	-	-	-	22	587
平成29年度接種者数	-			-	-	-	-	-	-	31	573	367	46
平成30年度接種者数	-			-	-	-	-	-	12	605	320	29	11
令和元年度接種者数	-			-	-	-	11	570	337	44	11	6	9
令和2年度接種者数	-			-	-	19	565	258	24	6	5	7	1
令和3年度接種者数	-			-	8	500	302	19	3	5	7	2	0
令和4年度接種者数	0			9	423	292	34	7	5	2	2	0	0
令和5年度接種者数	-			-	51.0%	92.2%	98.2%	97.4%	96.4%	98.4%	96.6%	98.9%	
接種完了率	-			-	51.0%	92.2%	98.2%	97.4%	96.4%	98.4%	96.6%	98.9%	
蓮田市	対象人口		-	-	395	343	370	369	388	445	443	424	
	接種者合計		0	0	213	284	350	344	368	420	424	398	
	平成27年度接種者数		-	-	-	-	-	-	-	-	-	-	0
	平成28年度接種者数		-	-	-	-	-	-	-	-	-	0	219
	平成29年度接種者数		-	-	-	-	-	-	-	0	227	144	24
	平成30年度接種者数		-	-	-	-	-	-	0	225	171	16	2
	令和元年度接種者数		-	-	-	-	-	0	217	159	8	4	3
	令和2年度接種者数		-	-	-	-	0	196	143	25	0	3	2
	令和3年度接種者数		-	-	-	1	222	137	5	8	0	2	0
	令和4年度接種者数		-	-	4	174	116	9	1	0	2	0	0
	令和5年度接種者数		0	0	209	109	12	2	2	3	0	0	0
	接種完了率		-	-	53.9%	82.8%	94.6%	93.2%	94.8%	94.4%	95.7%	93.9%	
幸手市	対象人口	-	-	201	207	239	229	209	258	277	318		
	接種者合計	0	6	124	182	224	215	198	247	258	305		
	平成27年度接種者数	-	-	-	-	-	-	-	-	-	-	4	
	平成28年度接種者数	-	-	-	-	-	-	-	-	-	1	167	
	平成29年度接種者数	-	-	-	-	-	-	-	3	157	107	12	
	平成30年度接種者数	-	-	-	-	-	-	3	137	83	11	8	
	令和元年度接種者数	-	-	-	-	-	4	121	94	4	3	2	
	令和2年度接種者数	-	-	-	-	13	126	65	8	0	1	1	
	令和3年度接種者数	-	-	-	8	133	68	9	1	0	0	0	
	令和4年度接種者数	-	-	8	116	60	14	0	2	2	0	0	
	令和5年度接種者数	0	6	116	58	18	3	0	2	0	0	1	
	接種完了率	-	-	61.7%	87.9%	93.7%	93.9%	94.7%	95.7%	93.1%	95.9%		
白岡市	対象人口	-	-	351	389	401	390	419	414	429	418		
	接種者合計	0	7	200	375	377	379	417	406	419	425		
	平成27年度接種者数	-	-	-	-	-	-	-	-	-	-	10	
	平成28年度接種者数	-	-	-	-	-	-	-	-	-	11	246	
	平成29年度接種者数	-	-	-	-	-	-	-	9	258	141	18	
	平成30年度接種者数	-	-	-	-	-	-	8	249	133	12	3	
	令和元年度接種者数	-	-	-	-	7	245	140	8	4	0	6	
	令和2年度接種者数	-	-	-	6	260	121	7	0	0	1	1	
	令和3年度接種者数	-	-	8	244	104	3	3	2	1	0	0	
	令和4年度接種者数	0	7	192	125	6	2	0	0	0	0	0	
	令和5年度接種者数	-	-	57.0%	96.4%	94.0%	97.2%	99.5%	98.1%	97.7%	101.7%		
	接種完了率	-	-	57.0%	96.4%	94.0%	97.2%	99.5%	98.1%	97.7%	101.7%		
宮代町	対象人口	-	-	175	220	208	239	229	270	254	238		
	接種者合計	0	1	95	202	204	238	208	245	234	220		
	平成27年度接種者数	-	-	-	-	-	-	-	-	-	-	1	
	平成28年度接種者数	-	-	-	-	-	-	-	-	0	119	88	
	平成29年度接種者数	-	-	-	-	-	-	-	0	125	11	0	
	平成30年度接種者数	-	-	-	-	-	-	1	141	99	6	1	
	令和元年度接種者数	-	-	-	-	-	1	104	95	2	0	0	
	令和2年度接種者数	-	-	-	-	1	140	93	6	2	0	0	
	令和3年度接種者数	-	-	-	2	140	91	7	1	0	0	0	
	令和4年度接種者数	-	-	0	107	59	5	1	1	0	0	0	
	令和5年度接種者数	0	1	95	93	4	1	2	1	0	0	0	
	接種完了率	-	-	54.3%	91.8%	98.1%	99.6%	90.8%	90.7%	92.1%	92.4%		
杉戸町	対象人口	-	-	224	206	197	207	238	251	279	257		
	接種者合計	0	0	129	188	194	192	235	241	275	258		
	平成27年度接種者数	-	-	-	-	-	-	-	-	-	-	0	
	平成28年度接種者数	-	-	-	-	-	-	-	-	4	144	91	
	平成29年度接種者数	-	-	-	-	-	-	-	0	153	13	3	
	平成30年度接種者数	-	-	-	-	-	-	2	137	98	13	3	
	令和元年度接種者数	-	-	-	-	-	0	129	78	13	2	4	
	令和2年度接種者数	-	-	-	-	1	119	95	18	2	3	0	
	令和3年度接種者数	-	-	-	0	120	63	9	2	2	2	0	
	令和4年度接種者数	-	-	2	112	64	8	0	3	2	1	0	
	令和5年度接種者数	0	0	127	76	9	2	0	3	1	0	0	
	接種完了率	-	-	57.6%	91.3%	98.5%	92.8%	98.7%	96.0%	98.6%	100.4%		
熊谷	熊谷市	対象人口	-	-	1,023	1,146	1,184	1,170	1,249	1,306	1,413	1,516	
		接種者合計	0	4	531	1,039	1,145	1,178	1,233	1,288	1,385	1,470	
		平成27年度接種者数	-	-	-	-	-	-	-	-	-	-	8
		平成28年度接種者数	-	-	-	-	-	-	-	-	-	7	841
		平成29年度接種者数	-	-	-	-	-	-	-	5	772	518	60
		平成30年度接種者数	-	-	-	-	-	-	11	732	529	46	12
		令和元年度接種者数	-	-	-	-	-	8	733	479	42	16	14
		令和2年度接種者数	-	-	-	-	4	724	454	24	15	8	16
		令和3年度接種者数	-	-	2	725	408	29	10	7	6	1	0
		令和4年度接種者数	-	-	3	578	459	30	9	1	8	1	0
		令和5年度接種者数	0	4	528	459	30	9	1	7	1	0	0
		接種完了率	-	-	51.9%	90.7%	96.7%	100.7%	98.7%	98.6%	98.0%	97.0%	

【不活化ポリオ1期追加】

IPVとDPT-IPVの合算

保健所	市町村	項目	令和6年生	令和5年生	令和4年生	令和3年生	令和2年生	令和元年生	平成30年生	平成29年生	平成28年生	平成27年生	
熊谷	深谷市	対象人口	-	-	796	910	937	894	996	1,033	1,078	1,033	
		接種者合計	0	1	408	822	872	860	967	1,017	1,045	1,021	
		平成27年度接種者数	-	-	-	-	-	-	-	-	-	0	546
		平成28年度接種者数	-	-	-	-	-	-	-	-	-	602	406
		平成29年度接種者数	-	-	-	-	-	-	-	0	549	384	37
		平成30年度接種者数	-	-	-	-	-	-	0	526	412	38	12
		令和元年度接種者数	-	-	-	-	-	0	518	390	35	14	6
		令和2年度接種者数	-	-	-	-	1	522	294	35	11	2	11
		令和3年度接種者数	-	-	-	461	308	38	8	8	6	5	2
	令和4年度接種者数	0	1	408	360	42	10	8	4	0	0	1	
	令和5年度接種者数	0	-	-	-	-	-	-	-	-	-	-	
	接種完了率	-	-	51.3%	90.3%	93.1%	96.2%	97.1%	98.5%	96.9%	98.8%		
	寄居町	対象人口	-	-	163	132	183	153	200	217	222	207	
		接種者合計	0	0	86	119	172	147	193	208	201	197	
		平成27年度接種者数	-	-	-	-	-	-	-	-	-	1	
		平成28年度接種者数	-	-	-	-	-	-	-	-	3	97	
		平成29年度接種者数	-	-	-	-	-	-	-	1	111	83	
		平成30年度接種者数	-	-	-	-	-	-	1	113	78	9	
令和元年度接種者数		-	-	-	-	-	0	95	82	5	5		
令和2年度接種者数		-	-	-	-	0	87	88	9	2	0		
令和3年度接種者数		-	-	-	0	89	52	5	2	2	1		
令和4年度接種者数	-	-	1	64	76	6	3	0	0	1			
令和5年度接種者数	0	0	85	55	7	2	1	0	0	0			
接種完了率	-	-	52.8%	90.2%	94.0%	96.1%	96.5%	95.9%	90.5%	95.2%			
本庄	本庄市	対象人口	-	-	423	503	432	504	546	527	556	559	
		接種者合計	0	1	205	437	415	485	525	514	524	556	
		平成27年度接種者数	-	-	-	-	-	-	-	-	-	1	323
		平成28年度接種者数	-	-	-	-	-	-	-	-	2	280	188
		平成29年度接種者数	-	-	-	-	-	-	-	0	286	203	22
		平成30年度接種者数	-	-	-	-	-	-	0	295	207	26	8
		令和元年度接種者数	-	-	-	-	0	300	211	11	6	4	
		令和2年度接種者数	-	-	-	0	235	161	13	3	3	6	
		令和3年度接種者数	-	-	0	233	161	20	1	0	4	2	
	令和4年度接種者数	0	1	205	204	19	4	5	5	1	0		
	令和5年度接種者数	0	-	-	-	-	-	-	-	-	-		
	接種完了率	-	-	48.5%	86.9%	96.1%	96.2%	96.2%	97.5%	94.2%	99.5%		
	美里町	対象人口	-	-	64	51	44	53	79	69	58	77	
		接種者合計	0	0	27	42	44	50	75	71	57	71	
		平成27年度接種者数	-	-	-	-	-	-	-	-	-	0	
		平成28年度接種者数	-	-	-	-	-	-	-	-	0	39	
		平成29年度接種者数	-	-	-	-	-	-	-	0	36	30	
		平成30年度接種者数	-	-	-	-	-	-	0	37	16	2	
令和元年度接種者数		-	-	-	-	-	0	42	29	3	0		
令和2年度接種者数		-	-	-	0	28	32	4	2	0	0		
令和3年度接種者数		-	-	-	0	24	22	1	0	0	0		
令和4年度接種者数	-	-	1	21	17	0	0	0	0	0			
令和5年度接種者数	0	0	26	21	3	0	0	0	0	0			
接種完了率	-	-	42.2%	82.4%	100.0%	94.3%	94.9%	102.9%	98.3%	92.2%			
神川町	対象人口	-	-	46	54	54	58	59	82	94	80		
	接種者合計	0	0	24	44	51	58	56	79	93	72		
	平成27年度接種者数	-	-	-	-	-	-	-	-	-	0		
	平成28年度接種者数	-	-	-	-	-	-	-	-	0	40		
	平成29年度接種者数	-	-	-	-	-	-	-	1	55	27		
	平成30年度接種者数	-	-	-	-	-	-	0	46	36	5		
	令和元年度接種者数	-	-	-	-	-	0	31	27	2	0		
	令和2年度接種者数	-	-	-	-	0	31	22	4	0	0		
	令和3年度接種者数	-	-	-	0	29	23	3	0	0	0		
令和4年度接種者数	-	-	0	22	21	4	0	0	0	0			
令和5年度接種者数	0	0	24	22	1	0	0	1	0	0			
接種完了率	-	-	52.2%	81.5%	94.4%	100.0%	94.9%	96.3%	98.9%	90.0%			
上里町	対象人口	-	-	159	170	186	193	198	192	203	227		
	接種者合計	0	1	83	136	177	177	189	184	196	226		
	平成27年度接種者数	-	-	-	-	-	-	-	-	-	0		
	平成28年度接種者数	-	-	-	-	-	-	-	-	2	122		
	平成29年度接種者数	-	-	-	-	-	-	-	0	109	83		
	平成30年度接種者数	-	-	-	-	-	-	1	93	70	10		
	令和元年度接種者数	-	-	-	-	-	1	111	73	13	6		
	令和2年度接種者数	-	-	-	-	0	118	71	15	1	1		
	令和3年度接種者数	-	-	-	1	108	52	5	2	0	4		
令和4年度接種者数	-	-	0	82	57	4	0	0	1	0			
令和5年度接種者数	0	1	83	53	12	2	1	1	0	0			
接種完了率	-	-	52.2%	80.0%	95.2%	91.7%	95.5%	95.8%	96.6%	99.6%			
秩父	秩父市	対象人口	-	-	261	303	346	318	375	374	407	446	
		接種者合計	0	1	133	277	329	304	346	365	403	435	
		平成27年度接種者数	-	-	-	-	-	-	-	-	-	0	
		平成28年度接種者数	-	-	-	-	-	-	-	-	0	245	
		平成29年度接種者数	-	-	-	-	-	-	-	0	248	174	
		平成30年度接種者数	-	-	-	-	-	-	0	215	141	8	
		令和元年度接種者数	-	-	-	-	-	0	204	140	9	2	
		令和2年度接種者数	-	-	-	-	1	168	131	7	4	4	
		令和3年度接種者数	-	-	-	0	199	132	8	2	1	0	
	令和4年度接種者数	-	-	0	158	125	3	2	0	0	2		
	令和5年度接種者数	0	1	133	119	4	1	1	1	0	0		
	接種完了率	-	-	51.0%	91.4%	95.1%	95.6%	92.3%	97.6%	99.0%	97.5%		
	横瀬町	対象人口	-	-	39	47	36	54	42	62	61	45	
		接種者合計	0	0	22	44	34	55	43	58	61	45	
		平成27年度接種者数	-	-	-	-	-	-	-	-	-	0	
		平成28年度接種者数	-	-	-	-	-	-	-	-	0	25	
		平成29年度接種者数	-	-	-	-	-	-	-	0	38	18	
		平成30年度接種者数	-	-	-	-	-	-	0	36	22	0	
令和元年度接種者数		-	-	-	-	-	3	21	22	0	0		
令和2年度接種者数		-	-	-	-	1	32	19	0	0	2		
令和3年度接種者数		-	-	-	0	20	20	1	0	0	0		
令和4年度接種者数	-	-	0	22	12	0	2	0	0	0			
令和5年度接種者数	0	0	22	22	1	0	0	0	0	0			
接種完了率	-	-	56.4%	93.6%	94.4%	101.9%	102.4%	93.5%	100.0%	100.0%			

【不活化ポリオ1期追加】

IPVとDPT-IPVの合算

保健所	市町村	項目	令和6年生	令和5年生	令和4年生	令和3年生	令和2年生	令和元年生	平成30年生	平成29年生	平成28年生	平成27年生		
秩父	皆野町	対象人口	-	-	34	39	52	35	51	53	47	56		
		接種者合計	0	1	21	35	52	33	51	48	49	52		
		平成27年度接種者数	-	-	-	-	-	-	-	-	-	0	0	
		平成28年度接種者数	-	-	-	-	-	-	-	-	-	0	28	
		平成29年度接種者数	-	-	-	-	-	-	-	0	20	16	5	
		平成30年度接種者数	-	-	-	-	-	-	0	34	24	3	1	
		令和元年度接種者数	-	-	-	-	-	0	29	10	4	0	0	
		令和2年度接種者数	-	-	-	-	1	21	21	4	0	0	0	
		令和3年度接種者数	-	-	-	2	32	12	0	0	2	2	0	
		令和4年度接種者数	-	-	2	19	17	0	1	0	0	0	0	
		令和5年度接種者数	0	1	19	14	2	0	0	0	0	0	0	
		接種完了率	-	-	61.8%	89.7%	100.0%	94.3%	100.0%	90.6%	104.3%	92.9%	-	
		秩父	長瀬町	対象人口	-	-	14	33	29	18	29	25	36	38
				接種者合計	0	0	11	26	24	18	28	24	30	31
				平成27年度接種者数	-	-	-	-	-	-	-	-	-	0
平成28年度接種者数	-			-	-	-	-	-	-	-	0	14	14	
平成29年度接種者数	-			-	-	-	-	-	-	0	12	11	0	
平成30年度接種者数	-			-	-	-	-	0	17	12	3	0	0	
令和元年度接種者数	-			-	-	-	0	10	10	0	1	2	0	
令和2年度接種者数	-			-	-	1	18	6	1	0	0	1	0	
令和3年度接種者数	-			-	5	19	6	1	0	0	1	0	0	
令和4年度接種者数	-			-	6	6	0	1	0	0	0	0	0	
令和5年度接種者数	0			0	6	0	0	1	0	0	0	0	0	
接種完了率	-			-	78.6%	78.8%	82.8%	100.0%	96.6%	96.0%	83.3%	81.6%	-	
秩父	小鹿野町			対象人口	-	-	26	27	36	32	37	50	45	45
				接種者合計	0	1	14	20	31	30	36	44	39	45
				平成27年度接種者数	-	-	-	-	-	-	-	-	-	0
		平成28年度接種者数	-	-	-	-	-	-	-	-	0	30	30	
		平成29年度接種者数	-	-	-	-	-	-	0	25	11	1	1	
		平成30年度接種者数	-	-	-	-	-	0	17	17	0	0	0	
		令和元年度接種者数	-	-	-	0	19	18	2	0	0	0	0	
		令和2年度接種者数	-	-	-	0	16	11	0	0	0	0	0	
		令和3年度接種者数	-	-	-	13	13	0	0	0	0	0	0	
		令和4年度接種者数	-	-	0	13	13	0	0	0	0	0	0	
		令和5年度接種者数	0	1	14	7	2	0	1	0	0	0	0	
		接種完了率	-	-	53.8%	74.1%	86.1%	93.8%	97.3%	88.0%	86.7%	100.0%	-	
		さいたま市	さいたま市	対象人口	-	-	10,191	10,321	10,599	10,777	10,756	10,947	11,107	11,224
				接種者合計	0	49	5,676	9,561	10,184	10,484	10,498	10,713	10,855	10,939
				平成27年度接種者数	-	-	-	-	-	-	-	-	-	36
平成28年度接種者数	-			-	-	-	-	-	-	-	40	6,182	4,129	
平成29年度接種者数	-			-	-	-	-	-	33	6,063	4,149	333		
平成30年度接種者数	-			-	-	-	-	70	6,017	4,197	291	116		
令和元年度接種者数	-			-	-	-	58	6,553	4,132	281	110	58		
令和2年度接種者数	-			-	-	5,574	3,580	3,604	202	72	32	47		
令和3年度接種者数	-			-	59	5,617	3,929	272	79	23	48	13		
令和4年度接種者数	-			49	5,617	3,929	272	86	35	37	6	1		
令和5年度接種者数	0			49	5,617	3,929	272	86	35	37	6	1		
接種完了率	-			-	55.7%	92.6%	96.1%	97.3%	97.6%	97.9%	97.7%	97.5%	-	
川越市	川越市			対象人口	-	-	2,248	2,253	2,410	2,388	2,544	2,727	2,808	2,761
				接種者合計	0	10	1,056	1,916	2,223	2,219	2,424	2,630	2,714	2,675
				平成27年度接種者数	-	-	-	-	-	-	-	-	-	17
		平成28年度接種者数	-	-	-	-	-	-	-	-	23	1,483	974	
		平成29年度接種者数	-	-	-	-	-	-	25	1,498	1,005	120		
		平成30年度接種者数	-	-	-	-	-	12	1,337	948	91	37		
		令和元年度接種者数	-	-	-	-	7	1,342	940	121	38	18		
		令和2年度接種者数	-	-	8	1,310	778	90	16	20	21	5		
		令和3年度接種者数	-	-	13	1,102	811	62	21	9	21	5		
		令和4年度接種者数	-	10	1,043	806	95	25	11	17	3	0		
		令和5年度接種者数	0	10	1,043	806	95	25	11	17	3	0		
		接種完了率	-	-	47.0%	85.0%	92.2%	92.9%	95.3%	96.4%	96.7%	96.9%	-	
		越谷市	越谷市	対象人口	-	-	2,318	2,406	2,470	2,566	2,713	2,864	2,909	2,900
				接種者合計	0	3	1,267	2,190	2,270	2,414	2,586	2,770	2,795	2,772
				平成27年度接種者数	-	-	-	-	-	-	-	-	-	0
平成28年度接種者数	-			-	-	-	-	-	-	-	2	1,499	1,090	
平成29年度接種者数	-			-	-	-	-	-	-	1	1,493	113		
平成30年度接種者数	-			-	-	-	-	0	1,420	1,139	97	27		
令和元年度接種者数	-			-	-	-	1	1,459	1,062	101	23	21		
令和2年度接種者数	-			-	0	1,406	889	75	30	20	17	5		
令和3年度接種者数	-			-	0	1,266	800	43	17	7	11	5		
令和4年度接種者数	-			3	1,267	924	63	23	12	9	3	0		
令和5年度接種者数	0			3	1,267	924	63	23	12	9	3	0		
接種完了率	-			-	54.7%	91.0%	91.9%	94.1%	95.3%	96.7%	96.1%	95.6%	-	
川口市	川口市			対象人口	-	-	3,970	4,048	4,357	4,606	4,817	5,057	5,200	5,303
				接種者合計	0	22	2,232	3,766	4,173	4,451	4,605	4,915	5,109	5,213
				平成27年度接種者数	-	-	-	-	-	-	-	-	-	0
		平成28年度接種者数	-	-	-	-	-	-	-	-	33	3,264	1,671	
		平成29年度接種者数	-	-	-	-	-	-	25	2,933	1,722	182		
		平成30年度接種者数	-	-	-	-	-	21	2,773	1,725	131	47		
		令和元年度接種者数	-	-	-	-	44	2,868	1,649	138	46	18		
		令和2年度接種者数	-	-	-	29	2,596	1,445	105	31	15	24		
		令和3年度接種者数	-	-	-	34	2,377	1,434	95	25	24	7		
		令和4年度接種者数	-	22	2,198	1,360	99	22	15	23	11	0		
		令和5年度接種者数	0	22	2,198	1,360	99	22	15	23	11	0		
		接種完了率	-	-	56.2%	93.0%	95.8%	96.6%	95.6%	97.2%	98.3%	98.3%	-	
		埼玉県	埼玉県	対象人口	-	-	46,411	48,698	50,349	51,293	53,997	55,875	57,490	58,795
				接種者合計	0	252	25,053	43,926	47,617	49,238	52,065	54,191	55,478	57,054
				平成27年度接種者数	-	-	-	-	-	-	-	-	-	290
平成28年度接種者数	-			-	-	-	-	-	-	-	372	32,435	20,595	
平成29年度接種者数	-			-	-	-	-	-	-	359	31,700	2,254		
平成30年度接種者数	-			-	-	-	-	-	304	30,939	20,426	2,254		
令和元年度接種者数	-			-	-	-	-	307	29,703	20,149	1,790	653		
令和2年度接種者数	-			-	-	-	337	30,366	20,141	1,920	586	361		
令和3年度接種者数	-			-	-	285	29,354	16,977	1,354	402	265	367		
令和4年度接種者数	-			295	26,132	16,394	1,195	369	179	265	92	7		
令和5年度接種者数	0			252	24,758	17,509	1,532	393	194	243	74	7		
接種完了率	-			-	54.0%	90.2%	94.6%	96.0%	96.4%	97.0%	96.5%	97.0%	-	

【MR1期】

保健所	市町村	項目	令和5年生	令和4年生	令和3年生	令和2年生	令和元年生	平成30年生	平成29年生	平成28年生	平成27年生	
南部	蕨市	対象人口	-	439	450	551	549	524	588	627	605	
		接種者合計	63	409	438	540	533	514	563	586	573	
		平成27年度接種者数	-	-	-	-	-	-	-	-	-	85
		平成28年度接種者数	-	-	-	-	-	-	-	-	88	464
		平成29年度接種者数	-	-	-	-	-	-	111	479	24	0
		平成30年度接種者数	-	-	-	-	-	105	440	19	0	0
		令和元年度接種者数	-	-	-	-	74	396	12	0	0	0
		令和2年度接種者数	-	-	-	92	449	13	0	0	0	0
		令和3年度接種者数	-	-	73	434	10	0	0	0	0	0
		令和4年度接種者数	-	84	341	14	0	0	0	0	0	0
	令和5年度接種者数	63	325	24	0	0	0	0	0	0	0	
	接種完了率	-	93.2%	97.3%	98.0%	97.1%	98.1%	95.7%	93.5%	94.7%		
	戸田市	対象人口	-	1,060	1,184	1,293	1,312	1,384	1,437	1,537	1,590	
		接種者合計	178	1,022	1,158	1,263	1,292	1,364	1,409	1,507	1,551	
		平成27年度接種者数	-	-	-	-	-	-	-	-	-	254
		平成28年度接種者数	-	-	-	-	-	-	-	262	1,248	49
		平成29年度接種者数	-	-	-	-	-	-	246	1,201	44	0
		平成30年度接種者数	-	-	-	-	-	230	1,131	32	0	0
令和元年度接種者数		-	-	-	-	232	1,087	47	0	0	0	
令和2年度接種者数		-	-	-	282	1,036	23	0	0	0	0	
令和3年度接種者数		-	-	168	961	20	0	0	0	0	0	
令和4年度接種者数		-	176	959	20	1	0	0	0	0	0	
令和5年度接種者数	178	846	31	0	0	0	0	0	0	0		
接種完了率	-	96.4%	97.8%	97.7%	98.5%	98.6%	98.1%	98.0%	97.5%			
朝霞市	朝霞市	対象人口	-	1,240	1,203	1,305	1,372	1,386	1,294	1,402	1,360	
		接種者合計	180	1,176	1,128	1,275	1,348	1,368	1,284	1,356	1,344	
		平成27年度接種者数	-	-	-	-	-	-	-	-	-	213
		平成28年度接種者数	-	-	-	-	-	-	-	217	1,097	34
		平成29年度接種者数	-	-	-	-	-	-	215	1,099	40	0
		平成30年度接種者数	-	-	-	-	-	235	1,041	28	0	0
		令和元年度接種者数	-	-	-	-	208	1,091	41	0	0	0
		令和2年度接種者数	-	-	-	244	1,122	18	0	0	0	0
		令和3年度接種者数	-	-	211	1,010	18	0	0	0	0	0
		令和4年度接種者数	-	206	889	21	0	0	0	0	0	0
	令和5年度接種者数	180	970	28	0	0	0	0	0	0	0	
	接種完了率	-	94.8%	93.8%	97.7%	98.3%	98.7%	99.2%	96.7%	98.8%		
	志木市	対象人口	-	525	541	590	628	683	685	722	723	
		接種者合計	65	485	509	563	613	672	677	704	686	
		平成27年度接種者数	-	-	-	-	-	-	-	-	-	103
		平成28年度接種者数	-	-	-	-	-	-	-	109	543	40
		平成29年度接種者数	-	-	-	-	-	-	124	555	40	0
		平成30年度接種者数	-	-	-	-	-	107	524	29	0	0
令和元年度接種者数		-	-	-	-	108	539	26	0	0	0	
令和2年度接種者数		-	-	90	461	10	0	0	0	0	0	
令和3年度接種者数		-	86	405	11	0	0	0	0	0	0	
令和4年度接種者数		-	399	14	0	0	0	0	0	0	0	
令和5年度接種者数	65	399	14	0	0	0	0	0	0	0		
接種完了率	-	92.4%	94.1%	95.4%	97.6%	98.4%	98.8%	97.5%	94.9%			
朝霞	和光市	対象人口	-	670	675	729	828	813	819	838	834	
		接種者合計	90	638	669	729	836	800	813	823	821	
		平成27年度接種者数	-	-	-	-	-	-	-	-	-	148
		平成28年度接種者数	-	-	-	-	-	-	-	129	666	21
		平成29年度接種者数	-	-	-	-	-	148	662	28	0	0
		平成30年度接種者数	-	-	-	-	149	637	22	0	0	0
		令和元年度接種者数	-	-	-	135	676	15	0	0	0	0
		令和2年度接種者数	-	-	115	585	11	0	0	0	0	0
		令和3年度接種者数	-	115	533	9	0	0	0	0	0	0
		令和4年度接種者数	-	523	21	0	0	0	0	0	0	0
	令和5年度接種者数	90	523	21	0	0	0	0	0	0	0	
	接種完了率	-	95.2%	99.1%	100.0%	101.0%	98.4%	99.3%	98.2%	98.4%		
	新座市	対象人口	-	1,020	1,112	1,102	1,157	1,280	1,258	1,382	1,435	
		接種者合計	167	921	1,086	1,076	1,128	1,237	1,240	1,334	1,361	
		平成27年度接種者数	-	-	-	-	-	-	-	-	-	205
		平成28年度接種者数	-	-	-	-	-	-	-	217	1,092	64
		平成29年度接種者数	-	-	-	-	-	-	214	1,060	55	0
		平成30年度接種者数	-	-	-	-	198	996	39	2	0	0
令和元年度接種者数		-	-	-	199	912	43	0	0	0	0	
令和2年度接種者数		-	-	171	852	20	0	0	0	0	0	
令和3年度接種者数		-	179	870	25	0	0	0	0	0	0	
令和4年度接種者数		-	742	45	0	0	0	0	0	0	0	
令和5年度接種者数	167	742	45	0	0	0	0	0	0	0		
接種完了率	-	90.3%	97.7%	97.6%	97.5%	96.6%	98.6%	96.5%	94.8%			
富士見市	対象人口	-	784	802	874	839	883	931	966	1,005		
	接種者合計	140	759	782	848	837	876	901	938	980		
	平成27年度接種者数	-	-	-	-	-	-	-	-	-	157	
	平成28年度接種者数	-	-	-	-	-	-	-	152	793	30	
	平成29年度接種者数	-	-	-	-	-	162	720	43	0	0	
	平成30年度接種者数	-	-	-	-	141	693	38	0	0	0	
	令和元年度接種者数	-	-	-	174	677	21	0	0	0	0	
	令和2年度接種者数	-	-	144	663	19	0	0	0	0	0	
	令和3年度接種者数	-	163	625	11	0	0	0	0	0	0	
	令和4年度接種者数	-	596	13	0	0	0	0	0	0	0	
令和5年度接種者数	140	596	13	0	0	0	0	0	0	0		
接種完了率	-	96.8%	97.5%	97.0%	99.8%	99.2%	96.8%	97.1%	97.5%			
ふじみ野市	対象人口	-	677	709	823	765	861	892	971	1,034		
	接種者合計	118	634	676	783	733	853	880	934	996		
	平成27年度接種者数	-	-	-	-	-	-	-	-	-	159	
	平成28年度接種者数	-	-	-	-	-	-	-	169	802	34	
	平成29年度接種者数	-	-	-	-	-	-	119	733	32	1	
	平成30年度接種者数	-	-	-	-	-	153	745	16	0	0	
	令和元年度接種者数	-	-	-	-	133	676	24	0	0	0	
	令和2年度接種者数	-	-	-	145	590	10	0	0	0	0	
	令和3年度接種者数	-	-	109	621	17	0	0	0	0	0	
	令和4年度接種者数	-	114	553	17	0	0	0	0	0	0	
令和5年度接種者数	118	520	14	0	0	0	0	0	0	0		
接種完了率	-	93.6%	95.3%	95.1%	95.8%	99.1%	98.7%	96.2%	96.3%			

【MR1期】

保健所	市町村	項目	令和5年生	令和4年生	令和3年生	令和2年生	令和元年生	平成30年生	平成29年生	平成28年生	平成27年生	
朝霞	三芳町	対象人口	-	162	217	231	227	239	235	253	266	
		接種者合計	24	146	202	221	219	236	223	243	242	
		平成27年度接種者数	-	-	-	-	-	-	-	-	-	41
		平成28年度接種者数	-	-	-	-	-	-	-	-	42	191
		平成29年度接種者数	-	-	-	-	-	-	44	193	10	10
		平成30年度接種者数	-	-	-	-	-	34	168	8	0	0
		令和元年度接種者数	-	-	-	-	34	184	11	0	0	0
		令和2年度接種者数	-	-	-	33	181	17	0	0	0	0
		令和3年度接種者数	-	-	32	183	4	1	0	0	0	0
		令和4年度接種者数	-	31	163	5	0	0	0	0	0	0
		令和5年度接種者数	24	115	7	0	0	0	0	0	0	0
接種完了率	-	90.1%	93.1%	95.7%	96.5%	98.7%	94.9%	96.0%	91.0%			
春日部	春日部市	対象人口	-	1,239	1,272	1,302	1,344	1,438	1,445	1,509	1,603	
		接種者合計	164	1,114	1,229	1,258	1,284	1,376	1,416	1,434	1,530	
		平成27年度接種者数	-	-	-	-	-	-	-	-	-	209
		平成28年度接種者数	-	-	-	-	-	-	-	-	221	1,253
		平成29年度接種者数	-	-	-	-	-	-	203	1,128	68	68
		平成30年度接種者数	-	-	-	-	-	195	1,147	85	0	0
		令和元年度接種者数	-	-	-	-	197	1,122	65	0	0	0
		令和2年度接種者数	-	-	-	206	1,046	58	1	0	0	0
		令和3年度接種者数	-	-	208	1,028	41	0	0	0	0	0
		令和4年度接種者数	-	182	975	24	0	0	0	0	0	0
		令和5年度接種者数	164	932	46	0	0	1	0	0	0	0
接種完了率	-	89.9%	96.6%	96.6%	95.5%	95.7%	98.0%	95.0%	95.4%			
春日部	松伏町	対象人口	-	130	115	142	110	156	144	208	165	
		接種者合計	14	117	104	135	92	165	137	203	145	
		平成27年度接種者数	-	-	-	-	-	-	-	-	-	22
		平成28年度接種者数	-	-	-	-	-	-	-	-	30	118
		平成29年度接種者数	-	-	-	-	-	-	-	17	163	5
		平成30年度接種者数	-	-	-	-	-	37	112	10	0	0
		令和元年度接種者数	-	-	-	-	22	110	8	0	0	0
		令和2年度接種者数	-	-	-	27	65	18	0	0	0	0
		令和3年度接種者数	-	-	14	101	5	0	0	0	0	0
		令和4年度接種者数	-	16	80	7	0	0	0	0	0	0
		令和5年度接種者数	14	101	10	0	0	0	0	0	0	0
接種完了率	-	90.0%	90.4%	95.1%	83.6%	105.8%	95.1%	97.6%	87.9%			
草加	草加市	対象人口	-	1,504	1,696	1,567	1,667	1,840	1,795	1,825	1,946	
		接種者合計	246	1,405	1,515	1,468	1,608	1,781	1,625	1,738	1,875	
		平成27年度接種者数	-	-	-	-	-	-	-	-	-	263
		平成28年度接種者数	-	-	-	-	-	-	-	277	1,529	82
		平成29年度接種者数	-	-	-	-	-	-	156	1,380	81	0
		平成30年度接種者数	-	-	-	-	-	280	1,403	66	0	0
		令和元年度接種者数	-	-	-	-	240	1,423	78	0	0	0
		令和2年度接種者数	-	-	143	1,178	38	0	0	0	0	1
		令和3年度接種者数	-	271	1,310	51	0	0	0	0	0	0
		令和4年度接種者数	-	1,134	62	0	0	0	0	0	0	0
		令和5年度接種者数	246	93.4%	89.3%	93.7%	96.5%	96.8%	90.5%	95.2%	96.4%	
草加	八潮市	対象人口	-	690	746	772	754	869	801	745	784	
		接種者合計	101	639	725	783	742	838	768	729	754	
		平成27年度接種者数	-	-	-	-	-	-	-	-	-	100
		平成28年度接種者数	-	-	-	-	-	-	-	-	127	615
		平成29年度接種者数	-	-	-	-	-	-	123	567	39	39
		平成30年度接種者数	-	-	-	-	-	111	617	34	0	0
		令和元年度接種者数	-	-	-	-	105	682	28	0	0	0
		令和2年度接種者数	-	-	-	158	618	44	0	1	0	0
		令和3年度接種者数	-	-	108	605	19	1	0	0	0	0
		令和4年度接種者数	-	112	584	20	0	0	0	0	0	0
		令和5年度接種者数	101	527	33	0	0	0	0	0	0	0
接種完了率	-	92.6%	97.2%	101.4%	98.4%	96.4%	95.9%	97.9%	96.2%			
草加	三郷市	対象人口	-	894	1,046	1,159	1,146	1,215	1,265	1,303	1,299	
		接種者合計	131	830	1,012	1,121	1,127	1,173	1,228	1,240	1,238	
		平成27年度接種者数	-	-	-	-	-	-	-	-	-	191
		平成28年度接種者数	-	-	-	-	-	-	-	-	219	996
		平成29年度接種者数	-	-	-	-	-	-	185	967	51	51
		平成30年度接種者数	-	-	-	-	-	190	1,003	54	0	0
		令和元年度接種者数	-	-	-	-	184	945	40	0	0	0
		令和2年度接種者数	-	-	-	210	923	36	0	0	0	0
		令和3年度接種者数	-	-	166	885	20	1	0	0	0	0
		令和4年度接種者数	-	161	818	25	0	0	0	0	0	0
		令和5年度接種者数	131	669	28	1	0	1	0	0	0	0
接種完了率	-	92.8%	96.7%	96.7%	98.3%	96.5%	97.1%	95.2%	95.3%			
草加	吉川市	対象人口	-	461	523	603	596	657	648	650	680	
		接種者合計	52	412	495	618	585	637	637	613	659	
		平成27年度接種者数	-	-	-	-	-	-	-	-	-	96
		平成28年度接種者数	-	-	-	-	-	-	-	-	74	520
		平成29年度接種者数	-	-	-	-	-	-	90	502	43	43
		平成30年度接種者数	-	-	-	-	-	99	514	37	0	0
		令和元年度接種者数	-	-	-	-	71	498	33	0	0	0
		令和2年度接種者数	-	-	-	99	490	40	0	0	0	0
		令和3年度接種者数	-	-	71	500	24	0	0	0	0	0
		令和4年度接種者数	-	60	403	19	0	0	0	0	0	0
		令和5年度接種者数	52	352	21	0	0	0	0	0	0	0
接種完了率	-	89.4%	94.6%	102.5%	98.2%	97.0%	98.3%	94.3%	96.9%			
鴻巣	鴻巣市	対象人口	-	720	709	717	692	763	836	774	868	
		接種者合計	99	647	679	688	667	741	829	737	827	
		平成27年度接種者数	-	-	-	-	-	-	-	-	-	124
		平成28年度接種者数	-	-	-	-	-	-	-	-	116	652
		平成29年度接種者数	-	-	-	-	-	-	-	580	51	51
		平成30年度接種者数	-	-	-	-	-	112	671	41	0	0
		令和元年度接種者数	-	-	-	-	85	588	40	0	0	0
		令和2年度接種者数	-	-	-	122	554	41	0	0	0	0
		令和3年度接種者数	-	-	102	532	28	0	0	0	0	0
		令和4年度接種者数	-	97	542	34	0	0	0	0	0	0
		令和5年度接種者数	99	550	35	0	0	0	0	0	0	0
接種完了率	-	89.9%	95.8%	96.0%	96.4%	97.1%	99.2%	95.2%	95.3%			

【MR1期】

保健所	市町村	項目	令和5年生	令和4年生	令和3年生	令和2年生	令和元年生	平成30年生	平成29年生	平成28年生	平成27年生	
鴻巣	上尾市	対象人口	-	1,563	1,585	1,567	1,578	1,559	1,621	1,699	1,747	
		接種者合計	237	1,464	1,528	1,514	1,505	1,495	1,541	1,637	1,662	
		平成27年度接種者数	-	-	-	-	-	-	-	-	-	267
		平成28年度接種者数	-	-	-	-	-	-	-	-	254	1,326
		平成29年度接種者数	-	-	-	-	-	-	236	1,322	68	-
		平成30年度接種者数	-	-	-	-	-	257	1,259	60	1	-
		令和元年度接種者数	-	-	-	-	229	1,201	46	1	0	-
		令和2年度接種者数	-	-	-	295	1,245	37	0	0	0	-
		令和3年度接種者数	-	-	271	1,186	31	0	0	0	0	-
		令和4年度接種者数	-	255	1,216	33	0	0	0	0	0	-
		令和5年度接種者数	237	1,209	41	0	0	0	0	0	0	-
		接種完了率	-	93.7%	96.4%	96.6%	95.4%	95.9%	95.1%	96.4%	95.1%	-
鴻巣	桶川市	対象人口	-	421	466	438	492	483	555	511	508	
		接種者合計	59	388	422	393	476	458	517	485	477	
		平成27年度接種者数	-	-	-	-	-	-	-	-	-	76
		平成28年度接種者数	-	-	-	-	-	-	-	-	63	369
		平成29年度接種者数	-	-	-	-	-	-	65	399	32	-
		平成30年度接種者数	-	-	-	-	-	51	424	23	0	-
		令和元年度接種者数	-	-	-	-	61	389	28	0	0	-
		令和2年度接種者数	-	-	-	67	400	18	0	0	0	-
		令和3年度接種者数	-	-	71	312	15	0	0	0	0	-
		令和4年度接種者数	-	71	331	14	0	0	0	0	0	-
		令和5年度接種者数	59	317	20	0	0	0	0	0	0	-
		接種完了率	-	92.2%	90.6%	89.7%	96.7%	94.8%	93.2%	94.9%	93.9%	-
鴻巣	北本市	対象人口	-	344	364	390	377	345	405	418	394	
		接種者合計	71	318	339	371	363	347	380	395	370	
		平成27年度接種者数	-	-	-	-	-	-	-	-	-	49
		平成28年度接種者数	-	-	-	-	-	-	-	-	52	304
		平成29年度接種者数	-	-	-	-	-	-	60	319	17	-
		平成30年度接種者数	-	-	-	-	-	65	274	10	0	-
		令和元年度接種者数	-	-	-	82	291	13	0	0	0	-
		令和2年度接種者数	-	-	51	274	7	0	0	0	0	-
		令和3年度接種者数	-	62	280	15	0	0	0	0	0	-
		令和4年度接種者数	-	256	8	0	0	0	0	0	0	-
		令和5年度接種者数	71	256	8	0	0	0	0	0	0	-
		接種完了率	-	92.4%	93.1%	95.1%	96.3%	100.6%	93.8%	94.5%	93.9%	-
鴻巣	伊奈町	対象人口	-	267	298	263	298	339	330	338	402	
		接種者合計	29	251	272	242	297	330	313	322	390	
		平成27年度接種者数	-	-	-	-	-	-	-	-	-	49
		平成28年度接種者数	-	-	-	-	-	-	-	51	322	-
		平成29年度接種者数	-	-	-	-	-	-	41	259	19	-
		平成30年度接種者数	-	-	-	-	-	54	260	12	0	-
		令和元年度接種者数	-	-	-	-	35	261	12	0	0	-
		令和2年度接種者数	-	-	49	254	15	0	0	0	0	-
		令和3年度接種者数	-	-	39	189	8	0	0	0	0	-
		令和4年度接種者数	-	40	222	4	0	0	0	0	0	-
		令和5年度接種者数	29	211	11	0	0	0	0	0	0	-
		接種完了率	-	94.0%	91.3%	92.0%	99.7%	97.3%	94.8%	95.3%	97.0%	-
東松山	東松山市	対象人口	-	513	595	579	589	659	668	680	732	
		接種者合計	80	473	605	529	565	628	642	652	712	
		平成27年度接種者数	-	-	-	-	-	-	-	-	-	112
		平成28年度接種者数	-	-	-	-	-	-	-	-	120	586
		平成29年度接種者数	-	-	-	-	-	-	106	506	14	-
		平成30年度接種者数	-	-	-	-	-	112	513	25	0	-
		令和元年度接種者数	-	-	-	-	96	498	23	1	0	-
		令和2年度接種者数	-	-	-	114	458	18	0	0	0	-
		令和3年度接種者数	-	-	131	404	11	0	0	0	0	-
		令和4年度接種者数	-	82	451	11	0	0	0	0	0	-
		令和5年度接種者数	80	391	23	0	0	0	0	0	0	-
		接種完了率	-	92.2%	101.7%	91.4%	95.9%	95.3%	96.1%	95.9%	97.3%	-
東松山	滑川町	対象人口	-	155	175	180	194	201	201	205	202	
		接種者合計	38	135	176	182	195	183	199	198	176	
		平成27年度接種者数	-	-	-	-	-	-	-	-	-	18
		平成28年度接種者数	-	-	-	-	-	-	-	23	151	-
		平成29年度接種者数	-	-	-	-	-	-	31	160	6	-
		平成30年度接種者数	-	-	-	-	-	24	155	13	1	-
		令和元年度接種者数	-	-	-	-	23	159	7	0	0	-
		令和2年度接種者数	-	-	-	25	166	0	0	0	0	-
		令和3年度接種者数	-	-	31	149	6	0	0	0	0	-
		令和4年度接種者数	-	28	139	8	0	0	6	2	0	-
		令和5年度接種者数	38	107	6	0	0	0	0	0	0	-
		接種完了率	-	87.1%	100.6%	101.1%	100.5%	91.0%	99.0%	96.6%	87.1%	-
東松山	嵐山町	対象人口	-	64	87	82	74	83	97	106	115	
		接種者合計	10	56	73	76	77	88	91	110	111	
		平成27年度接種者数	-	-	-	-	-	-	-	-	-	19
		平成28年度接種者数	-	-	-	-	-	-	-	19	84	-
		平成29年度接種者数	-	-	-	-	-	-	13	86	7	-
		平成30年度接種者数	-	-	-	-	-	18	74	2	0	-
		令和元年度接種者数	-	-	-	-	14	69	4	1	1	-
		令和2年度接種者数	-	-	-	13	61	1	0	1	0	-
		令和3年度接種者数	-	-	7	61	2	0	0	1	0	-
		令和4年度接種者数	-	13	66	2	0	0	0	0	0	-
		令和5年度接種者数	10	43	0	0	0	0	0	0	0	-
		接種完了率	-	87.5%	83.9%	92.7%	104.1%	106.0%	93.8%	103.8%	96.5%	-
東松山	小川町	対象人口	-	89	95	101	98	104	109	138	155	
		接種者合計	7	82	85	95	91	99	101	131	147	
		平成27年度接種者数	-	-	-	-	-	-	-	-	-	15
		平成28年度接種者数	-	-	-	-	-	-	-	23	124	-
		平成29年度接種者数	-	-	-	-	-	-	12	101	8	-
		平成30年度接種者数	-	-	-	-	-	22	84	7	0	-
		令和元年度接種者数	-	-	-	-	16	74	5	0	0	-
		令和2年度接種者数	-	-	-	18	73	3	0	0	0	-
		令和3年度接種者数	-	-	15	74	2	0	0	0	0	-
		令和4年度接種者数	-	14	68	3	0	0	0	0	0	-
		令和5年度接種者数	7	68	2	0	0	0	0	0	0	-
		接種完了率	-	92.1%	89.5%	94.1%	92.9%	95.2%	92.7%	94.9%	94.8%	-

【MR1期】

保健所	市町村	項目	令和5年生	令和4年生	令和3年生	令和2年生	令和元年生	平成30年生	平成29年生	平成28年生	平成27年生	
東松山	川島町	対象人口	-	69	62	80	91	98	104	78	101	
		接種者合計	4	64	53	75	91	96	98	78	96	
		平成27年度接種者数	-	-	-	-	-	-	-	-	-	20
		平成28年度接種者数	-	-	-	-	-	-	-	-	16	75
		平成29年度接種者数	-	-	-	-	-	-	22	59	1	1
		平成30年度接種者数	-	-	-	-	-	20	72	3	0	0
		令和元年度接種者数	-	-	-	-	20	73	4	0	0	0
		令和2年度接種者数	-	-	-	17	69	2	0	0	0	0
		令和3年度接種者数	-	-	8	55	2	1	0	0	0	0
		令和4年度接種者数	-	16	43	3	0	0	0	0	0	0
		令和5年度接種者数	4	48	2	0	0	0	0	0	0	0
		接種完了率	-	92.8%	85.5%	93.8%	100.0%	98.0%	94.2%	100.0%	95.0%	
東松山	吉見町	対象人口	-	53	84	69	76	82	81	92	76	
		接種者合計	8	49	80	66	70	75	79	90	74	
		平成27年度接種者数	-	-	-	-	-	-	-	-	-	10
		平成28年度接種者数	-	-	-	-	-	-	-	-	15	60
		平成29年度接種者数	-	-	-	-	-	-	13	71	3	3
		平成30年度接種者数	-	-	-	-	-	12	62	4	0	0
		令和元年度接種者数	-	-	-	-	9	59	4	0	0	0
		令和2年度接種者数	-	-	-	13	59	4	0	0	0	0
		令和3年度接種者数	-	-	11	51	2	0	0	0	0	1
		令和4年度接種者数	-	8	67	2	0	0	0	0	0	0
		令和5年度接種者数	8	41	2	0	0	0	0	0	0	0
		接種完了率	-	92.5%	95.2%	95.7%	92.1%	91.5%	97.5%	97.8%	97.4%	
東松山	ときがわ町	対象人口	-	41	36	29	44	35	47	52	58	
		接種者合計	4	31	29	29	39	31	42	44	53	
		平成27年度接種者数	-	-	-	-	-	-	-	-	-	7
		平成28年度接種者数	-	-	-	-	-	-	-	-	9	44
		平成29年度接種者数	-	-	-	-	-	-	5	35	2	2
		平成30年度接種者数	-	-	-	-	-	8	36	0	0	0
		令和元年度接種者数	-	-	-	-	4	22	1	0	0	0
		令和2年度接種者数	-	-	-	7	34	1	0	0	0	0
		令和3年度接種者数	-	-	3	21	1	0	0	0	0	0
		令和4年度接種者数	-	4	25	1	0	0	0	0	0	0
		令和5年度接種者数	4	27	1	0	0	0	0	0	0	0
		接種完了率	-	75.6%	80.6%	100.0%	88.6%	88.6%	89.4%	84.6%	91.4%	
東松山	東秩父村	対象人口	-	8	2	8	10	7	6	11	10	
		接種者合計	0	8	3	8	6	5	6	10	9	
		平成27年度接種者数	-	-	-	-	-	-	-	-	-	2
		平成28年度接種者数	-	-	-	-	-	-	-	-	1	6
		平成29年度接種者数	-	-	-	-	-	-	2	7	1	1
		平成30年度接種者数	-	-	-	-	-	1	4	2	0	0
		令和元年度接種者数	-	-	-	-	2	4	0	0	0	0
		令和2年度接種者数	-	-	-	3	4	0	0	0	0	0
		令和3年度接種者数	-	-	0	5	0	0	0	0	0	0
		令和4年度接種者数	-	3	3	0	0	0	0	0	0	0
		令和5年度接種者数	0	5	0	0	0	0	0	0	0	0
		接種完了率	-	100.0%	150.0%	100.0%	60.0%	71.4%	100.0%	90.9%	90.0%	
坂戸	坂戸市	対象人口	-	484	512	553	574	617	640	736	738	
		接種者合計	82	456	486	530	558	601	613	728	695	
		平成27年度接種者数	-	-	-	-	-	-	-	-	-	88
		平成28年度接種者数	-	-	-	-	-	-	-	-	100	568
		平成29年度接種者数	-	-	-	-	-	-	106	593	39	0
		平成30年度接種者数	-	-	-	-	-	93	488	35	0	0
		令和元年度接種者数	-	-	-	-	84	490	19	0	0	0
		令和2年度接種者数	-	-	-	93	453	18	0	0	0	0
		令和3年度接種者数	-	-	66	417	21	0	0	0	0	0
		令和4年度接種者数	-	76	404	20	0	0	0	0	0	0
		令和5年度接種者数	82	380	16	0	0	0	0	0	0	0
		接種完了率	-	94.2%	94.9%	95.8%	97.2%	97.4%	95.8%	98.9%	94.2%	
坂戸	鶴ヶ島市	対象人口	-	384	455	421	471	467	496	516	516	
		接種者合計	69	369	439	412	463	447	497	522	525	
		平成27年度接種者数	-	-	-	-	-	-	-	-	-	81
		平成28年度接種者数	-	-	-	-	-	-	-	-	89	423
		平成29年度接種者数	-	-	-	-	-	-	81	416	21	21
		平成30年度接種者数	-	-	-	-	-	89	406	16	0	0
		令和元年度接種者数	-	-	-	-	74	346	10	0	0	0
		令和2年度接種者数	-	-	-	68	380	12	0	0	0	0
		令和3年度接種者数	-	-	63	333	9	0	0	0	0	0
		令和4年度接種者数	-	38	358	11	0	0	0	1	0	0
		令和5年度接種者数	69	331	18	0	0	0	0	0	0	0
		接種完了率	-	96.1%	96.5%	97.9%	98.3%	95.7%	100.2%	101.2%	101.7%	
坂戸	毛呂山町	対象人口	-	110	118	116	116	132	145	164	192	
		接種者合計	17	94	120	117	127	125	140	155	184	
		平成27年度接種者数	-	-	-	-	-	-	-	-	-	24
		平成28年度接種者数	-	-	-	-	-	-	-	-	32	153
		平成29年度接種者数	-	-	-	-	-	-	27	117	7	7
		平成30年度接種者数	-	-	-	-	-	22	111	6	0	0
		令和元年度接種者数	-	-	-	-	16	102	2	0	0	0
		令和2年度接種者数	-	-	-	21	111	1	0	0	0	0
		令和3年度接種者数	-	-	25	92	0	0	0	0	0	0
		令和4年度接種者数	-	17	90	4	0	0	0	0	0	0
		令和5年度接種者数	17	77	5	0	0	0	0	0	0	0
		接種完了率	-	85.5%	101.7%	100.9%	109.5%	94.7%	96.6%	94.5%	95.8%	
坂戸	越生町	対象人口	-	27	43	55	39	47	38	50	48	
		接種者合計	6	24	39	52	37	40	38	50	44	
		平成27年度接種者数	-	-	-	-	-	-	-	-	-	8
		平成28年度接種者数	-	-	-	-	-	-	-	-	13	34
		平成29年度接種者数	-	-	-	-	-	-	6	34	2	2
		平成30年度接種者数	-	-	-	-	-	7	29	3	0	0
		令和元年度接種者数	-	-	-	-	3	33	3	0	0	0
		令和2年度接種者数	-	-	-	13	34	0	0	0	0	0
		令和3年度接種者数	-	-	3	39	0	0	0	0	0	0
		令和4年度接種者数	-	7	35	0	0	0	0	0	0	0
		令和5年度接種者数	6	17	1	0	0	0	0	0	0	0
		接種完了率	-	88.9%	90.7%	94.5%	94.9%	85.1%	100.0%	100.0%	91.7%	

【MR1期】

保健所	市町村	項目	令和5年生	令和4年生	令和3年生	令和2年生	令和元年生	平成30年生	平成29年生	平成28年生	平成27年生	
坂戸	鳩山町	対象人口	-	32	54	43	43	43	56	55	57	
		接種者合計	4	27	51	37	41	38	58	44	49	
		平成27年度接種者数	-	-	-	-	-	-	-	-	-	7
		平成28年度接種者数	-	-	-	-	-	-	-	-	3	42
		平成29年度接種者数	-	-	-	-	-	-	12	38	0	0
		平成30年度接種者数	-	-	-	-	-	3	46	3	0	0
		令和元年度接種者数	-	-	-	-	9	35	0	0	0	0
		令和2年度接種者数	-	-	-	8	32	0	0	0	0	0
		令和3年度接種者数	-	-	5	28	0	0	0	0	0	0
		令和4年度接種者数	-	3	45	1	0	0	0	0	0	0
		令和5年度接種者数	4	24	1	0	0	0	0	0	0	0
接種完了率	-	84.4%	94.4%	86.0%	95.3%	88.4%	103.6%	80.0%	86.0%			
所沢市	所沢市	対象人口	-	2,110	2,224	2,232	2,157	2,344	2,553	2,602	2,758	
		接種者合計	311	1,966	2,160	2,201	2,108	2,302	2,505	2,535	2,649	
		平成27年度接種者数	-	-	-	-	-	-	-	-	-	455
		平成28年度接種者数	-	-	-	-	-	-	-	-	434	2,104
		平成29年度接種者数	-	-	-	-	-	-	430	2,017	89	1
		平成30年度接種者数	-	-	-	-	-	423	2,001	84	0	0
		令和元年度接種者数	-	-	-	-	357	1,822	73	0	0	0
		令和2年度接種者数	-	-	-	423	1,713	57	1	0	0	0
		令和3年度接種者数	-	-	346	1,731	38	0	0	0	0	0
		令和4年度接種者数	-	338	1,728	47	0	0	0	0	0	0
		令和5年度接種者数	311	1,628	86	0	0	0	0	0	0	0
接種完了率	-	93.2%	97.1%	98.6%	97.7%	98.2%	98.1%	97.4%	96.0%			
飯能市	飯能市	対象人口	-	410	405	451	464	506	511	500	533	
		接種者合計	55	365	376	418	448	471	487	469	490	
		平成27年度接種者数	-	-	-	-	-	-	-	-	-	70
		平成28年度接種者数	-	-	-	-	-	-	-	-	73	384
		平成29年度接種者数	-	-	-	-	-	-	70	364	36	0
		平成30年度接種者数	-	-	-	-	-	72	394	32	0	0
		令和元年度接種者数	-	-	-	-	77	373	23	0	0	0
		令和2年度接種者数	-	-	-	66	358	26	0	0	0	0
		令和3年度接種者数	-	-	54	338	13	0	0	0	0	0
		令和4年度接種者数	-	57	314	14	0	0	0	0	0	0
		令和5年度接種者数	55	308	8	0	0	0	0	0	0	0
接種完了率	-	89.0%	92.8%	92.7%	96.6%	93.1%	95.3%	93.8%	91.9%			
狭山	狭山市	対象人口	-	821	892	837	854	953	994	999	970	
		接種者合計	141	758	857	794	835	929	967	975	956	
		平成27年度接種者数	-	-	-	-	-	-	-	-	-	138
		平成28年度接種者数	-	-	-	-	-	-	-	151	770	48
		平成29年度接種者数	-	-	-	-	-	-	150	783	41	0
		平成30年度接種者数	-	-	-	-	-	162	778	39	0	0
		令和元年度接種者数	-	-	-	-	130	735	32	0	0	0
		令和2年度接種者数	-	-	-	141	672	32	0	0	0	0
		令和3年度接種者数	-	-	118	639	33	0	0	0	0	0
		令和4年度接種者数	-	107	691	14	0	0	0	0	0	0
		令和5年度接種者数	141	651	48	0	0	0	0	0	0	0
接種完了率	-	92.3%	96.1%	94.9%	97.8%	97.5%	97.3%	97.6%	98.6%			
入間市	入間市	対象人口	-	714	818	794	899	925	1,001	1,003	1,043	
		接種者合計	89	669	777	774	876	919	974	973	1,028	
		平成27年度接種者数	-	-	-	-	-	-	-	-	-	148
		平成28年度接種者数	-	-	-	-	-	-	-	158	806	74
		平成29年度接種者数	-	-	-	-	-	-	140	754	60	0
		平成30年度接種者数	-	-	-	-	-	148	790	43	0	0
		令和元年度接種者数	-	-	-	-	131	726	45	1	0	0
		令和2年度接種者数	-	-	-	149	721	45	0	0	0	0
		令和3年度接種者数	-	-	104	604	24	0	0	0	0	0
		令和4年度接種者数	-	107	643	21	0	0	0	1	0	0
		令和5年度接種者数	89	562	30	0	0	0	0	0	0	0
接種完了率	-	93.7%	95.0%	97.5%	97.4%	99.4%	97.3%	97.0%	98.6%			
日高市	日高市	対象人口	-	242	272	276	260	285	327	322	371	
		接種者合計	36	219	264	263	253	268	314	307	361	
		平成27年度接種者数	-	-	-	-	-	-	-	-	-	48
		平成28年度接種者数	-	-	-	-	-	-	-	43	298	15
		平成29年度接種者数	-	-	-	-	-	-	48	247	17	0
		平成30年度接種者数	-	-	-	-	-	46	252	11	0	0
		令和元年度接種者数	-	-	-	-	39	202	11	0	0	0
		令和2年度接種者数	-	-	-	43	209	20	0	0	0	0
		令和3年度接種者数	-	-	37	207	5	0	0	0	0	0
		令和4年度接種者数	-	29	214	13	0	0	0	0	0	0
		令和5年度接種者数	36	190	13	0	0	0	3	0	0	0
接種完了率	-	90.5%	97.1%	95.3%	97.3%	94.0%	96.0%	95.3%	97.3%			
加須	行田市	対象人口	-	395	377	385	413	462	472	470	534	
		接種者合計	59	347	355	373	397	423	448	453	522	
		平成27年度接種者数	-	-	-	-	-	-	-	-	-	72
		平成28年度接種者数	-	-	-	-	-	-	-	-	78	409
		平成29年度接種者数	-	-	-	-	-	-	68	350	41	0
		平成30年度接種者数	-	-	-	-	-	59	354	25	0	0
		令和元年度接種者数	-	-	-	-	62	336	26	0	0	0
		令和2年度接種者数	-	-	-	56	321	28	0	0	0	0
		令和3年度接種者数	-	-	59	307	14	0	0	0	0	0
		令和4年度接種者数	-	64	284	10	0	0	0	0	0	0
		令和5年度接種者数	59	283	12	0	0	0	0	0	0	0
接種完了率	-	87.8%	94.2%	96.9%	96.1%	91.6%	94.9%	96.4%	97.8%			
加須市	加須市	対象人口	-	622	673	630	659	713	701	752	749	
		接種者合計	94	570	636	607	630	693	684	737	710	
		平成27年度接種者数	-	-	-	-	-	-	-	-	-	113
		平成28年度接種者数	-	-	-	-	-	-	-	113	564	33
		平成29年度接種者数	-	-	-	-	-	-	117	597	27	0
		平成30年度接種者数	-	-	-	-	-	128	546	21	0	0
		令和元年度接種者数	-	-	-	-	95	546	19	0	0	0
		令和2年度接種者数	-	-	-	111	526	19	0	0	0	0
		令和3年度接種者数	-	-	98	483	9	0	0	0	0	0
		令和4年度接種者数	-	102	516	13	0	0	0	0	0	0
		令和5年度接種者数	94	468	22	0	0	0	0	0	0	0
接種完了率	-	91.6%	94.5%	96.3%	95.6%	97.2%	97.6%	98.0%	94.8%			

【MR1期】

保健所	市町村	項目	令和5年生	令和4年生	令和3年生	令和2年生	令和元年生	平成30年生	平成29年生	平成28年生	平成27年生	
加須	羽生市	対象人口	-	292	318	311	290	360	379	352	370	
		接種者合計	26	243	326	308	291	356	370	356	352	
		平成27年度接種者数	-	-	-	-	-	-	-	-	-	51
		平成28年度接種者数	-	-	-	-	-	-	-	-	45	301
		平成29年度接種者数	-	-	-	-	-	-	45	292	0	0
		平成30年度接種者数	-	-	-	-	-	42	304	19	0	0
		令和元年度接種者数	-	-	-	-	50	285	21	0	0	0
		令和2年度接種者数	-	-	-	43	231	29	0	0	0	0
		令和3年度接種者数	-	-	37	246	10	0	0	0	0	0
		令和4年度接種者数	-	29	268	19	0	0	0	0	0	0
		令和5年度接種者数	26	214	21	0	0	0	0	0	0	0
		接種完了率	-	83.2%	102.5%	99.0%	100.3%	98.9%	97.6%	101.1%	95.1%	
久喜市	久喜市	対象人口	-	845	880	929	894	983	1,042	1,003	1,047	
		接種者合計	111	769	822	945	802	941	1,010	954	984	
		平成27年度接種者数	-	-	-	-	-	-	-	-	-	93
		平成28年度接種者数	-	-	-	-	-	-	-	-	153	823
		平成29年度接種者数	-	-	-	-	-	-	141	733	68	68
		平成30年度接種者数	-	-	-	-	-	145	798	68	0	0
		令和元年度接種者数	-	-	-	-	123	773	71	0	0	0
		令和2年度接種者数	-	-	-	206	662	23	0	0	0	0
		令和3年度接種者数	-	-	128	717	17	0	0	0	0	0
		令和4年度接種者数	-	109	657	22	0	0	0	0	0	0
		令和5年度接種者数	111	660	37	0	0	0	0	0	0	0
		接種完了率	-	91.0%	93.4%	101.7%	89.7%	95.7%	96.9%	95.1%	94.0%	
蓮田市	蓮田市	対象人口	-	395	343	370	369	388	445	443	424	
		接種者合計	55	347	322	357	358	388	435	422	390	
		平成27年度接種者数	-	-	-	-	-	-	-	-	-	56
		平成28年度接種者数	-	-	-	-	-	-	-	-	55	303
		平成29年度接種者数	-	-	-	-	-	-	66	347	31	31
		平成30年度接種者数	-	-	-	-	65	358	20	0	0	0
		令和元年度接種者数	-	-	-	-	45	311	11	0	0	0
		令和2年度接種者数	-	-	-	79	308	12	0	0	0	0
		令和3年度接種者数	-	-	50	270	5	0	0	0	0	0
		令和4年度接種者数	-	57	256	8	0	0	0	0	0	0
		令和5年度接種者数	55	290	16	0	0	0	0	0	0	0
		接種完了率	-	87.8%	93.9%	96.5%	97.0%	100.0%	97.8%	95.3%	92.0%	
幸手市	幸手市	対象人口	-	201	207	239	229	209	258	277	318	
		接種者合計	25	173	196	208	216	192	239	257	302	
		平成27年度接種者数	-	-	-	-	-	-	-	-	-	41
		平成28年度接種者数	-	-	-	-	-	-	-	-	34	244
		平成29年度接種者数	-	-	-	-	-	-	32	189	19	0
		平成30年度接種者数	-	-	-	-	-	28	147	18	0	0
		令和元年度接種者数	-	-	-	-	176	13	0	0	0	0
		令和2年度接種者数	-	-	29	161	12	0	0	0	0	0
		令和3年度接種者数	-	-	158	11	0	0	0	0	0	0
		令和4年度接種者数	-	28	9	0	0	0	0	0	0	0
		令和5年度接種者数	25	145	9	0	0	0	0	0	0	0
		接種完了率	-	86.1%	94.7%	87.0%	94.3%	91.9%	92.6%	92.8%	95.0%	
白岡市	白岡市	対象人口	-	351	389	401	390	419	414	429	418	
		接種者合計	52	327	381	398	381	412	399	416	404	
		平成27年度接種者数	-	-	-	-	-	-	-	-	-	68
		平成28年度接種者数	-	-	-	-	-	-	-	-	73	324
		平成29年度接種者数	-	-	-	-	-	-	69	335	12	12
		平成30年度接種者数	-	-	-	-	76	316	8	0	0	0
		令和元年度接種者数	-	-	-	-	65	322	13	0	0	0
		令和2年度接種者数	-	-	-	75	307	14	1	0	0	0
		令和3年度接種者数	-	-	56	314	9	0	0	0	0	0
		令和4年度接種者数	-	61	318	9	0	0	0	0	0	0
		令和5年度接種者数	52	266	7	0	0	0	0	0	0	0
		接種完了率	-	93.2%	97.9%	99.3%	97.7%	98.3%	96.4%	97.0%	96.7%	
宮代町	宮代町	対象人口	-	175	220	208	239	229	270	254	238	
		接種者合計	32	165	216	200	233	199	255	227	206	
		平成27年度接種者数	-	-	-	-	-	-	-	-	-	26
		平成28年度接種者数	-	-	-	-	-	-	-	-	31	173
		平成29年度接種者数	-	-	-	-	-	-	60	192	7	7
		平成30年度接種者数	-	-	-	-	-	33	190	4	0	0
		令和元年度接種者数	-	-	-	-	37	158	5	0	0	0
		令和2年度接種者数	-	-	-	40	192	8	0	0	0	0
		令和3年度接種者数	-	-	36	159	4	0	0	0	0	0
		令和4年度接種者数	-	21	172	1	0	0	0	0	0	0
		令和5年度接種者数	32	144	8	0	0	0	0	0	0	0
		接種完了率	-	94.3%	98.2%	96.2%	97.5%	86.9%	94.4%	89.4%	86.6%	
杉戸町	杉戸町	対象人口	-	224	206	197	207	238	251	279	257	
		接種者合計	29	202	197	197	197	236	232	274	250	
		平成27年度接種者数	-	-	-	-	-	-	-	-	-	30
		平成28年度接種者数	-	-	-	-	-	-	-	-	40	204
		平成29年度接種者数	-	-	-	-	-	-	27	215	16	16
		平成30年度接種者数	-	-	-	-	-	32	196	19	0	0
		令和元年度接種者数	-	-	-	-	30	198	9	0	0	0
		令和2年度接種者数	-	-	-	27	161	6	0	0	0	0
		令和3年度接種者数	-	-	33	164	5	0	0	0	0	0
		令和4年度接種者数	-	35	157	6	1	0	0	0	0	0
		令和5年度接種者数	29	167	7	0	0	0	0	0	0	0
		接種完了率	-	90.2%	95.6%	100.0%	95.2%	99.2%	92.4%	98.2%	97.3%	
熊谷	熊谷市	対象人口	-	1,023	1,146	1,184	1,170	1,249	1,306	1,413	1,516	
		接種者合計	148	976	1,150	1,197	1,197	1,260	1,330	1,368	1,487	
		平成27年度接種者数	-	-	-	-	-	-	-	-	-	257
		平成28年度接種者数	-	-	-	-	-	-	-	-	215	1,175
		平成29年度接種者数	-	-	-	-	-	-	194	1,106	55	55
		平成30年度接種者数	-	-	-	-	-	211	1,095	47	0	0
		令和元年度接種者数	-	-	-	-	204	1,009	41	0	0	0
		令和2年度接種者数	-	-	-	226	968	40	0	0	0	0
		令和3年度接種者数	-	-	176	938	25	0	0	0	0	0
		令和4年度接種者数	-	169	934	33	0	0	0	0	0	0
		令和5年度接種者数	148	807	40	0	0	0	0	0	0	0
		接種完了率	-	95.4%	100.3%	101.1%	102.3%	100.9%	101.8%	96.8%	98.1%	

【MR1期】

保健所	市町村	項目	令和5年生	令和4年生	令和3年生	令和2年生	令和元年生	平成30年生	平成29年生	平成28年生	平成27年生	
熊谷	深谷市	対象人口	-	796	910	937	894	996	1,033	1,078	1,033	
		接種者合計	105	724	884	903	865	966	1,013	1,052	1,006	
		平成27年度接種者数	-	-	-	-	-	-	-	-	-	145
		平成28年度接種者数	-	-	-	-	-	-	-	-	151	800
		平成29年度接種者数	-	-	-	-	-	-	161	862	61	-
		平成30年度接種者数	-	-	-	-	-	143	815	39	0	-
		令和元年度接種者数	-	-	-	-	121	777	37	0	0	-
		令和2年度接種者数	-	-	-	149	720	46	0	0	0	-
		令和3年度接種者数	-	-	139	724	24	0	0	0	0	-
	令和4年度接種者数	-	115	707	30	0	0	0	0	0	-	
	令和5年度接種者数	105	609	38	0	0	0	0	0	0	-	
	接種完了率	-	91.0%	97.1%	96.4%	96.8%	97.0%	98.1%	97.6%	97.4%	-	
	寄居町	対象人口	-	163	132	183	153	200	217	222	207	
		接種者合計	18	149	131	180	152	198	213	222	192	
		平成27年度接種者数	-	-	-	-	-	-	-	-	-	25
		平成28年度接種者数	-	-	-	-	-	-	-	-	18	159
		平成29年度接種者数	-	-	-	-	-	-	32	194	8	-
		平成30年度接種者数	-	-	-	-	-	30	171	10	0	-
令和元年度接種者数		-	-	-	-	19	161	10	0	0	-	
令和2年度接種者数		-	-	-	29	126	7	0	0	0	-	
令和3年度接種者数		-	-	17	143	7	0	0	0	0	-	
令和4年度接種者数	-	29	105	8	0	0	0	0	0	-		
令和5年度接種者数	18	120	9	0	0	0	0	0	0	-		
接種完了率	-	91.4%	99.2%	98.4%	99.3%	99.0%	98.2%	100.0%	92.8%	-		
本庄	本庄市	対象人口	-	423	503	432	504	546	527	556	559	
		接種者合計	60	373	478	431	456	523	517	532	549	
		平成27年度接種者数	-	-	-	-	-	-	-	-	-	91
		平成28年度接種者数	-	-	-	-	-	-	-	-	78	425
		平成29年度接種者数	-	-	-	-	-	-	74	424	33	-
		平成30年度接種者数	-	-	-	-	-	105	432	29	0	-
		令和元年度接種者数	-	-	-	-	76	389	11	0	0	-
		令和2年度接種者数	-	-	-	62	371	27	0	0	0	-
		令和3年度接種者数	-	-	57	355	9	0	0	0	0	-
	令和4年度接種者数	-	49	398	14	0	2	0	1	0	-	
	令和5年度接種者数	60	324	23	0	0	0	0	0	0	-	
	接種完了率	-	88.2%	95.0%	99.8%	90.5%	95.8%	98.1%	95.7%	98.2%	-	
	美里町	対象人口	-	64	51	44	53	79	69	58	77	
		接種者合計	2	57	47	43	51	77	70	59	79	
		平成27年度接種者数	-	-	-	-	-	-	-	-	-	9
		平成28年度接種者数	-	-	-	-	-	-	-	12	62	-
		平成29年度接種者数	-	-	-	-	-	-	11	43	8	-
		平成30年度接種者数	-	-	-	-	-	14	57	4	0	-
令和元年度接種者数		-	-	-	-	6	56	2	0	0	-	
令和2年度接種者数		-	-	-	9	44	7	0	0	0	-	
令和3年度接種者数		-	-	7	33	1	0	0	0	0	-	
令和4年度接種者数	-	8	38	1	0	0	0	0	0	-		
令和5年度接種者数	2	49	2	0	0	0	0	0	0	-		
接種完了率	-	89.1%	92.2%	97.7%	96.2%	97.5%	101.4%	101.7%	102.6%	-		
神川町	対象人口	-	46	54	54	58	59	82	94	80		
	接種者合計	7	42	49	52	59	67	77	90	76		
	平成27年度接種者数	-	-	-	-	-	-	-	-	-	8	
	平成28年度接種者数	-	-	-	-	-	-	-	14	62	-	
	平成29年度接種者数	-	-	-	-	-	-	8	73	5	-	
	平成30年度接種者数	-	-	-	-	-	11	61	3	0	-	
	令和元年度接種者数	-	-	-	-	6	42	8	0	0	-	
	令和2年度接種者数	-	-	-	11	53	14	0	0	0	-	
	令和3年度接種者数	-	-	6	39	0	0	0	0	0	-	
令和4年度接種者数	-	7	43	2	0	0	0	0	0	-		
令和5年度接種者数	7	35	0	0	0	0	0	0	0	-		
接種完了率	-	91.3%	90.7%	96.3%	101.7%	113.6%	93.9%	95.7%	95.0%	-		
上里町	対象人口	-	159	170	186	193	198	192	203	227		
	接種者合計	25	147	164	181	187	188	190	198	211		
	平成27年度接種者数	-	-	-	-	-	-	-	-	-	32	
	平成28年度接種者数	-	-	-	-	-	-	-	26	166	-	
	平成29年度接種者数	-	-	-	-	-	-	20	162	13	-	
	平成30年度接種者数	-	-	-	-	-	31	163	10	0	-	
	令和元年度接種者数	-	-	-	-	37	151	7	0	0	-	
	令和2年度接種者数	-	-	-	37	150	6	0	0	0	-	
	令和3年度接種者数	-	-	27	135	6	0	0	0	0	-	
令和4年度接種者数	-	25	127	8	0	0	0	0	0	-		
令和5年度接種者数	25	122	10	1	0	0	0	0	0	-		
接種完了率	-	92.5%	96.5%	97.3%	96.9%	94.9%	99.0%	97.5%	93.0%	-		
秩父	秩父市	対象人口	-	261	303	346	318	375	374	407	446	
		接種者合計	47	249	292	341	311	357	375	404	429	
		平成27年度接種者数	-	-	-	-	-	-	-	-	-	82
		平成28年度接種者数	-	-	-	-	-	-	-	57	325	-
		平成29年度接種者数	-	-	-	-	-	-	52	339	22	-
		平成30年度接種者数	-	-	-	-	-	64	315	8	0	-
		令和元年度接種者数	-	-	-	-	58	282	8	0	0	-
		令和2年度接種者数	-	-	-	56	243	11	0	0	0	-
		令和3年度接種者数	-	-	38	279	10	0	0	0	0	-
	令和4年度接種者数	-	44	245	6	0	0	0	0	0	-	
	令和5年度接種者数	47	205	9	0	0	0	0	0	0	-	
	接種完了率	-	95.4%	96.4%	98.6%	97.8%	95.2%	100.3%	99.3%	96.2%	-	
	横瀬町	対象人口	-	39	47	36	54	42	62	61	45	
		接種者合計	8	36	44	35	50	41	60	61	43	
		平成27年度接種者数	-	-	-	-	-	-	-	-	-	11
		平成28年度接種者数	-	-	-	-	-	-	-	12	32	-
		平成29年度接種者数	-	-	-	-	-	-	11	47	0	-
		平成30年度接種者数	-	-	-	-	-	8	46	2	0	-
令和元年度接種者数		-	-	-	-	11	32	3	0	0	-	
令和2年度接種者数		-	-	-	9	39	1	0	0	0	-	
令和3年度接種者数		-	-	3	25	0	0	0	0	0	-	
令和4年度接種者数	-	6	39	1	0	0	0	0	0	-		
令和5年度接種者数	8	30	2	0	0	0	0	0	0	-		
接種完了率	-	92.3%	93.6%	97.2%	92.6%	97.6%	96.8%	100.0%	95.6%	-		

【MR1期】

保健所	市町村	項目	令和5年生	令和4年生	令和3年生	令和2年生	令和元年生	平成30年生	平成29年生	平成28年生	平成27年生
秩父	皆野町	対象人口	-	34	39	52	35	51	53	47	56
		接種者合計	6	34	34	53	34	50	54	50	54
		平成27年度接種者数	-	-	-	-	-	-	-	-	4
		平成28年度接種者数	-	-	-	-	-	-	-	-	5
		平成29年度接種者数	-	-	-	-	-	-	11	41	5
		平成30年度接種者数	-	-	-	-	-	-	42	4	0
		令和元年度接種者数	-	-	-	-	6	39	1	0	0
		令和2年度接種者数	-	-	-	7	28	3	0	0	0
		令和3年度接種者数	-	-	6	44	0	0	0	0	0
		令和4年度接種者数	-	11	27	2	0	0	0	0	0
	令和5年度接種者数	6	23	1	0	0	0	0	0	0	
	接種完了率	-	100.0%	87.2%	101.9%	97.1%	98.0%	101.9%	106.4%	96.4%	
	長瀬町	対象人口	-	14	33	29	18	29	25	36	38
		接種者合計	2	12	29	25	19	28	20	31	32
		平成27年度接種者数	-	-	-	-	-	-	-	-	2
平成28年度接種者数		-	-	-	-	-	-	-	1	28	
平成29年度接種者数		-	-	-	-	-	-	2	27	2	
平成30年度接種者数		-	-	-	-	-	6	18	3	0	
令和元年度接種者数		-	-	-	-	4	19	0	0	0	
令和2年度接種者数		-	-	-	2	13	3	0	0	0	
令和3年度接種者数		-	-	4	22	2	0	0	0	0	
令和4年度接種者数		-	4	24	1	0	0	0	0	0	
令和5年度接種者数	2	8	1	0	0	0	0	0	0		
接種完了率	-	85.7%	87.9%	86.2%	105.6%	96.6%	80.0%	86.1%	84.2%		
小鹿野町	対象人口	-	26	27	36	32	37	50	45	45	
	接種者合計	2	25	25	35	32	36	50	36	42	
	平成27年度接種者数	-	-	-	-	-	-	-	-	5	
	平成28年度接種者数	-	-	-	-	-	-	-	6	35	
	平成29年度接種者数	-	-	-	-	-	-	12	30	2	
	平成30年度接種者数	-	-	-	-	-	3	36	0	0	
	令和元年度接種者数	-	-	-	-	4	32	2	0	0	
	令和2年度接種者数	-	-	-	4	28	1	0	0	0	
	令和3年度接種者数	-	-	3	30	0	0	0	0	0	
	令和4年度接種者数	-	1	20	1	0	0	0	0	0	
令和5年度接種者数	2	24	2	0	0	0	0	0	0		
接種完了率	-	96.2%	92.6%	97.2%	100.0%	97.3%	100.0%	80.0%	93.3%		
さいたま市	さいたま市	対象人口	-	10,191	10,321	10,599	10,777	10,756	10,947	11,107	11,224
		接種者合計	1,624	9,706	10,106	10,394	10,543	10,532	10,717	10,828	10,925
		平成27年度接種者数	-	-	-	-	-	-	-	-	1,782
		平成28年度接種者数	-	-	-	-	-	-	-	1,760	8,814
		平成29年度接種者数	-	-	-	-	-	-	1,747	8,694	327
		平成30年度接種者数	-	-	-	-	-	1,692	8,711	373	1
		令和元年度接種者数	-	-	-	-	1,841	8,580	259	0	0
		令和2年度接種者数	-	-	-	1,915	8,498	259	0	1	0
		令和3年度接種者数	-	-	1,608	8,256	204	1	0	0	0
		令和4年度接種者数	-	1,662	8,175	221	0	0	0	0	0
令和5年度接種者数	1,624	8,044	323	2	0	0	0	0	1		
接種完了率	-	95.2%	97.9%	98.1%	97.8%	97.9%	97.9%	97.5%	97.3%		
川越市	川越市	対象人口	-	2,248	2,253	2,410	2,388	2,544	2,727	2,808	2,761
		接種者合計	316	2,053	2,144	2,332	2,314	2,457	2,644	2,728	2,658
		平成27年度接種者数	-	-	-	-	-	-	-	-	422
		平成28年度接種者数	-	-	-	-	-	-	-	492	2,142
		平成29年度接種者数	-	-	-	-	-	-	424	2,139	94
		平成30年度接種者数	-	-	-	-	-	412	2,158	97	0
		令和元年度接種者数	-	-	-	-	405	1,986	62	0	0
		令和2年度接種者数	-	-	-	419	1,863	58	0	0	0
		令和3年度接種者数	-	-	359	1,849	46	0	0	0	0
		令和4年度接種者数	-	338	1,718	64	0	0	0	0	0
令和5年度接種者数	316	1,715	67	0	0	1	0	0	0		
接種完了率	-	91.3%	95.2%	96.8%	96.9%	96.6%	97.0%	97.2%	96.3%		
越谷市	越谷市	対象人口	-	2,318	2,406	2,470	2,566	2,713	2,864	2,909	2,900
		接種者合計	386	2,177	2,344	2,340	2,497	2,639	2,765	2,805	2,769
		平成27年度接種者数	-	-	-	-	-	-	-	-	359
		平成28年度接種者数	-	-	-	-	-	-	-	416	2,278
		平成29年度接種者数	-	-	-	-	-	-	387	2,281	130
		平成30年度接種者数	-	-	-	-	-	418	2,275	108	1
		令和元年度接種者数	-	-	-	-	403	2,118	103	0	0
		令和2年度接種者数	-	-	-	458	2,039	103	0	0	0
		令和3年度接種者数	-	-	371	1,841	55	0	0	0	0
		令和4年度接種者数	-	348	1,906	41	0	0	0	0	1
令和5年度接種者数	386	1,829	67	0	0	0	0	0	0		
接種完了率	-	93.9%	97.4%	94.7%	97.3%	97.3%	96.5%	96.4%	95.5%		
川口市	川口市	対象人口	-	3,970	4,048	4,357	4,606	4,817	5,057	5,200	5,303
		接種者合計	592	3,759	3,939	4,278	4,553	4,683	4,887	4,976	5,180
		平成27年度接種者数	-	-	-	-	-	-	-	-	830
		平成28年度接種者数	-	-	-	-	-	-	-	835	4,194
		平成29年度接種者数	-	-	-	-	-	-	798	3,992	155
		平成30年度接種者数	-	-	-	-	-	770	3,953	149	0
		令和元年度接種者数	-	-	-	-	790	3,783	136	0	0
		令和2年度接種者数	-	-	-	844	3,695	129	0	0	0
		令和3年度接種者数	-	-	662	3,345	64	1	0	0	0
		令和4年度接種者数	-	694	3,192	89	3	0	0	0	1
令和5年度接種者数	592	3,065	85	0	1	0	0	0	0		
接種完了率	-	94.7%	97.3%	98.2%	98.8%	97.2%	96.6%	95.7%	97.7%		
埼玉県	埼玉県	対象人口	-	46,411	48,698	50,349	51,293	53,997	55,875	57,490	58,795
		接種者合計	7,020	43,282	46,952	48,960	49,990	52,548	54,286	55,565	56,692
		平成27年度接種者数	-	-	-	-	-	-	-	-	8,695
		平成28年度接種者数	-	-	-	-	-	-	-	8,911	45,685
		平成29年度接種者数	-	-	-	-	-	-	8,482	44,422	2,299
		平成30年度接種者数	-	-	-	-	-	8,638	44,032	2,218	6
		令和元年度接種者数	-	-	-	-	8,193	42,146	1,759	5	1
		令和2年度接種者数	-	-	-	9,094	40,723	1,752	4	3	0
		令和3年度接種者数	-	-	7,393	38,687	1,068	7	0	1	3
		令和4年度接種者数	-	7,444	37,967	1,175	5	2	6	5	2
令和5年度接種者数	7,020	35,838	1,592	4	1	3	3	0	1		
接種完了率	-	93.3%	96.4%	97.2%	97.5%	97.3%	97.2%	96.7%	96.4%		

【MR2期】

保健所	市町村	項目	令和5年生	令和4年生	令和3年生	令和2年生	令和元年生	平成30年生	平成29年生	平成28年生	平成27年生	
南部	蕨市	対象人口	-	-	-	-	-	-	531	554	547	
		接種者合計	0	0	0	0	0	108	474	499	499	
		平成27年度接種者数	-	-	-	-	-	-	-	-	0	0
		平成28年度接種者数	-	-	-	-	-	-	-	-	0	0
		平成29年度接種者数	-	-	-	-	-	-	0	0	0	0
		平成30年度接種者数	-	-	-	-	-	-	0	0	0	0
		令和元年度接種者数	-	-	-	-	0	0	0	0	0	0
		令和2年度接種者数	-	-	-	0	0	0	0	0	0	124
		令和3年度接種者数	-	-	0	0	0	0	0	0	137	375
		令和4年度接種者数	-	0	0	0	0	0	0	137	362	0
	令和5年度接種者数	0	0	0	0	0	0	108	337	0	0	
	接種完了率	-	-	-	-	-	-	-	89.3%	90.1%	91.2%	
	戸田市	対象人口	-	-	-	-	-	-	-	1,263	1,353	1,451
		接種者合計	0	0	0	0	0	267	1,179	1,249	1,376	
		平成27年度接種者数	-	-	-	-	-	-	-	-	0	0
		平成28年度接種者数	-	-	-	-	-	-	-	-	0	0
		平成29年度接種者数	-	-	-	-	-	-	0	0	0	0
		平成30年度接種者数	-	-	-	-	-	-	0	0	0	0
		令和元年度接種者数	-	-	-	-	0	0	0	0	0	0
令和2年度接種者数		-	-	-	0	0	0	0	0	0	352	
令和3年度接種者数		-	-	0	0	0	0	0	0	334	1,023	
令和4年度接種者数		-	0	0	0	0	0	0	292	913	1	
令和5年度接種者数	0	0	0	0	0	0	267	887	2	0		
接種完了率	-	-	-	-	-	-	-	93.3%	92.3%	94.8%		
朝霞	朝霞市	対象人口	-	-	-	-	-	-	1,260	1,342	1,313	
		接種者合計	0	0	0	0	0	302	1,195	1,241	1,272	
		平成27年度接種者数	-	-	-	-	-	-	-	-	0	0
		平成28年度接種者数	-	-	-	-	-	-	-	-	0	0
		平成29年度接種者数	-	-	-	-	-	-	0	0	0	0
		平成30年度接種者数	-	-	-	-	-	-	0	0	0	0
		令和元年度接種者数	-	-	-	-	0	0	0	0	0	0
		令和2年度接種者数	-	-	-	0	0	0	0	0	0	279
		令和3年度接種者数	-	-	0	0	0	0	0	0	319	992
		令和4年度接種者数	-	0	0	0	0	0	0	271	922	1
	令和5年度接種者数	0	0	0	0	0	0	302	924	0	0	
	接種完了率	-	-	-	-	-	-	-	94.8%	92.5%	96.9%	
	志木市	対象人口	-	-	-	-	-	-	-	660	706	704
		接種者合計	0	0	0	0	0	156	620	604	664	
		平成27年度接種者数	-	-	-	-	-	-	-	-	0	0
		平成28年度接種者数	-	-	-	-	-	-	-	-	0	0
		平成29年度接種者数	-	-	-	-	-	-	0	0	0	0
		平成30年度接種者数	-	-	-	-	-	-	0	0	0	0
		令和元年度接種者数	-	-	-	-	0	0	0	0	0	0
令和2年度接種者数		-	-	-	0	0	0	0	0	0	154	
令和3年度接種者数		-	-	0	0	0	0	0	0	140	510	
令和4年度接種者数		-	0	0	0	0	0	0	159	464	0	
令和5年度接種者数	0	0	0	0	0	0	156	461	0	0		
接種完了率	-	-	-	-	-	-	-	93.9%	85.6%	94.3%		
和光市	対象人口	-	-	-	-	-	-	-	761	780	744	
	接種者合計	0	0	0	0	0	166	712	738	736		
	平成27年度接種者数	-	-	-	-	-	-	-	-	0	0	
	平成28年度接種者数	-	-	-	-	-	-	-	-	0	0	
	平成29年度接種者数	-	-	-	-	-	-	0	0	0	0	
	平成30年度接種者数	-	-	-	-	-	-	0	0	0	0	
	令和元年度接種者数	-	-	-	-	0	0	0	0	0	0	
	令和2年度接種者数	-	-	-	0	0	0	0	0	0	180	
	令和3年度接種者数	-	-	0	0	0	0	0	0	186	556	
	令和4年度接種者数	-	0	0	0	0	0	0	171	551	0	
令和5年度接種者数	0	0	0	0	0	0	166	541	1	0		
接種完了率	-	-	-	-	-	-	-	93.6%	94.6%	98.9%		
新座市	対象人口	-	-	-	-	-	-	-	1,330	1,394	1,464	
	接種者合計	0	0	0	0	0	295	1,236	1,312	1,389		
	平成27年度接種者数	-	-	-	-	-	-	-	-	0	0	
	平成28年度接種者数	-	-	-	-	-	-	-	-	0	0	
	平成29年度接種者数	-	-	-	-	-	-	0	0	0	0	
	平成30年度接種者数	-	-	-	-	-	-	0	0	0	0	
	令和元年度接種者数	-	-	-	-	0	0	0	0	0	0	
	令和2年度接種者数	-	-	-	0	0	0	0	0	0	344	
	令和3年度接種者数	-	-	0	0	0	0	0	0	329	1,045	
	令和4年度接種者数	-	0	0	0	0	0	0	308	982	0	
令和5年度接種者数	0	0	0	0	0	0	295	928	1	0		
接種完了率	-	-	-	-	-	-	-	92.9%	94.1%	94.9%		
富士見市	対象人口	-	-	-	-	-	-	-	910	930	972	
	接種者合計	0	0	0	0	0	209	831	878	931		
	平成27年度接種者数	-	-	-	-	-	-	-	-	0	0	
	平成28年度接種者数	-	-	-	-	-	-	-	-	0	0	
	平成29年度接種者数	-	-	-	-	-	-	0	0	0	0	
	平成30年度接種者数	-	-	-	-	-	-	0	0	0	0	
	令和元年度接種者数	-	-	-	-	0	0	0	0	0	0	
	令和2年度接種者数	-	-	-	0	0	0	0	0	0	213	
	令和3年度接種者数	-	-	0	0	0	0	0	0	204	718	
	令和4年度接種者数	-	0	0	0	0	0	0	200	674	0	
令和5年度接種者数	0	0	0	0	0	0	209	631	0	0		
接種完了率	-	-	-	-	-	-	-	91.3%	94.4%	95.8%		
ふじみ野市	対象人口	-	-	-	-	-	-	-	921	969	1,052	
	接種者合計	0	0	0	0	0	195	841	928	987		
	平成27年度接種者数	-	-	-	-	-	-	-	-	0	0	
	平成28年度接種者数	-	-	-	-	-	-	-	-	0	0	
	平成29年度接種者数	-	-	-	-	-	-	0	0	0	0	
	平成30年度接種者数	-	-	-	-	-	-	0	0	0	0	
	令和元年度接種者数	-	-	-	-	0	0	0	0	0	0	
	令和2年度接種者数	-	-	-	0	0	0	0	0	0	242	
	令和3年度接種者数	-	-	0	0	0	0	0	0	242	744	
	令和4年度接種者数	-	0	0	0	0	0	0	197	686	1	
令和5年度接種者数	0	0	0	0	0	0	195	644	0	0		
接種完了率	-	-	-	-	-	-	-	91.3%	95.8%	93.8%		

【MR2期】

保健所	市町村	項目	令和5年生	令和4年生	令和3年生	令和2年生	令和元年生	平成30年生	平成29年生	平成28年生	平成27年生		
朝霞	三芳町	対象人口	-	-	-	-	-	-	268	301	306		
		接種者合計	0	0	0	0	0	68	238	279	287		
		平成27年度接種者数	-	-	-	-	-	-	-	-	0	0	
		平成28年度接種者数	-	-	-	-	-	-	-	0	0	0	
		平成29年度接種者数	-	-	-	-	-	-	0	0	0	0	
		平成30年度接種者数	-	-	-	-	-	0	0	0	0	0	
		令和元年度接種者数	-	-	-	-	-	0	0	0	0	0	
		令和2年度接種者数	-	-	-	0	0	0	0	0	0	77	
		令和3年度接種者数	-	-	0	0	0	0	0	0	80	210	
		令和4年度接種者数	-	0	0	0	0	0	0	69	199	0	
		令和5年度接種者数	0	0	0	0	0	0	68	169	0	0	
		接種完了率	-	-	-	-	-	-	-	88.8%	92.7%	93.8%	
春日部	春日部市	対象人口	-	-	-	-	-	-	1,503	1,571	1,645		
		接種者合計	0	0	0	0	0	310	1,341	1,395	1,493		
		平成27年度接種者数	-	-	-	-	-	-	-	-	0	0	
		平成28年度接種者数	-	-	-	-	-	-	-	0	0	0	
		平成29年度接種者数	-	-	-	-	-	-	0	0	0	0	
		平成30年度接種者数	-	-	-	-	-	0	0	0	0	0	
		令和元年度接種者数	-	-	-	-	-	0	0	0	0	0	
		令和2年度接種者数	-	-	-	0	0	0	0	0	0	339	
		令和3年度接種者数	-	-	0	0	0	0	0	0	349	1,153	
		令和4年度接種者数	-	0	0	0	0	0	0	321	1,046	1	
		令和5年度接種者数	0	0	0	0	0	0	310	1,020	0	0	
		接種完了率	-	-	-	-	-	-	-	89.2%	88.8%	90.8%	
	松伏町	松伏町	対象人口	-	-	-	-	-	-	159	224	178	
			接種者合計	0	0	0	0	0	43	151	199	164	
			平成27年度接種者数	-	-	-	-	-	-	-	-	0	0
			平成28年度接種者数	-	-	-	-	-	-	-	0	0	0
			平成29年度接種者数	-	-	-	-	-	-	0	0	0	0
			平成30年度接種者数	-	-	-	-	-	0	0	0	0	0
			令和元年度接種者数	-	-	-	-	-	0	0	0	0	0
			令和2年度接種者数	-	-	-	0	0	0	0	0	0	38
			令和3年度接種者数	-	-	0	0	0	0	0	0	51	126
			令和4年度接種者数	-	0	0	0	0	0	0	32	148	0
			令和5年度接種者数	0	0	0	0	0	0	43	119	0	0
			接種完了率	-	-	-	-	-	-	-	95.0%	88.8%	92.1%
草加	草加市	対象人口	-	-	-	-	-	-	1,819	1,805	1,926		
		接種者合計	0	0	0	0	0	390	1,615	1,651	1,722		
		平成27年度接種者数	-	-	-	-	-	-	-	-	0	0	
		平成28年度接種者数	-	-	-	-	-	-	-	0	0	0	
		平成29年度接種者数	-	-	-	-	-	-	0	0	0	0	
		平成30年度接種者数	-	-	-	-	-	0	0	0	0	0	
		令和元年度接種者数	-	-	-	-	-	0	0	0	0	429	
		令和2年度接種者数	-	-	-	0	0	0	0	0	0	1,292	
		令和3年度接種者数	-	-	0	0	0	0	0	0	410	1	
		令和4年度接種者数	-	0	0	0	0	0	0	410	1,240	1	
		令和5年度接種者数	0	0	0	0	0	0	390	1,205	1	0	
		接種完了率	-	-	-	-	-	-	-	88.8%	91.5%	89.4%	
	八潮市	八潮市	対象人口	-	-	-	-	-	-	730	731	776	
			接種者合計	0	0	0	0	0	173	666	672	743	
			平成27年度接種者数	-	-	-	-	-	-	-	-	0	0
			平成28年度接種者数	-	-	-	-	-	-	-	0	0	0
			平成29年度接種者数	-	-	-	-	-	-	0	0	0	0
			平成30年度接種者数	-	-	-	-	-	0	0	0	0	0
			令和元年度接種者数	-	-	-	-	-	0	0	0	0	0
			令和2年度接種者数	-	-	-	0	0	0	0	0	0	188
			令和3年度接種者数	-	-	0	0	0	0	0	0	175	555
			令和4年度接種者数	-	0	0	0	0	0	0	159	497	0
			令和5年度接種者数	0	0	0	0	0	0	173	507	0	0
			接種完了率	-	-	-	-	-	-	-	91.2%	91.9%	95.7%
三郷市	三郷市	対象人口	-	-	-	-	-	-	1,271	1,303	1,277		
		接種者合計	0	0	0	0	0	287	1,168	1,241	1,214		
		平成27年度接種者数	-	-	-	-	-	-	-	-	0	0	
		平成28年度接種者数	-	-	-	-	-	-	-	0	0	0	
		平成29年度接種者数	-	-	-	-	-	-	0	0	0	0	
		平成30年度接種者数	-	-	-	-	-	0	0	0	0	0	
		令和元年度接種者数	-	-	-	-	-	0	0	0	0	0	
		令和2年度接種者数	-	-	-	0	0	0	0	0	0	300	
		令和3年度接種者数	-	-	0	0	0	0	0	0	332	911	
		令和4年度接種者数	-	0	0	0	0	0	0	281	909	1	
		令和5年度接種者数	0	0	0	0	0	0	287	887	0	2	
		接種完了率	-	-	-	-	-	-	-	91.9%	95.2%	95.1%	
吉川市	吉川市	対象人口	-	-	-	-	-	-	639	647	707		
		接種者合計	0	0	0	0	0	125	557	554	636		
		平成27年度接種者数	-	-	-	-	-	-	-	-	0	0	
		平成28年度接種者数	-	-	-	-	-	-	-	0	0	0	
		平成29年度接種者数	-	-	-	-	-	-	0	0	0	0	
		平成30年度接種者数	-	-	-	-	-	0	0	0	0	0	
		令和元年度接種者数	-	-	-	-	-	0	0	0	0	0	
		令和2年度接種者数	-	-	-	0	0	0	0	0	0	164	
		令和3年度接種者数	-	-	0	0	0	0	0	0	133	469	
		令和4年度接種者数	-	0	0	0	0	0	0	134	420	3	
		令和5年度接種者数	0	0	0	0	0	0	125	423	1	0	
		接種完了率	-	-	-	-	-	-	-	87.2%	85.6%	90.0%	
鴻巣	鴻巣市	対象人口	-	-	-	-	-	-	889	842	907		
		接種者合計	0	0	0	0	0	194	833	772	864		
		平成27年度接種者数	-	-	-	-	-	-	-	-	0	0	
		平成28年度接種者数	-	-	-	-	-	-	-	0	0	0	
		平成29年度接種者数	-	-	-	-	-	-	0	0	0	0	
		平成30年度接種者数	-	-	-	-	-	0	0	0	0	0	
		令和元年度接種者数	-	-	-	-	-	0	0	0	0	0	
		令和2年度接種者数	-	-	-	0	0	0	0	0	0	0	
		令和3年度接種者数	-	-	0	0	0	0	0	0	198	635	
		令和4年度接種者数	-	0	0	0	0	0	0	211	574	0	
		令和5年度接種者数	0	0	0	0	0	0	194	622	0	0	
		接種完了率	-	-	-	-	-	-	-	93.7%	91.7%	95.3%	

【MR2期】

保健所	市町村	項目	令和5年生	令和4年生	令和3年生	令和2年生	令和元年生	平成30年生	平成29年生	平成28年生	平成27年生	
鴻巣	上尾市	対象人口	-	-	-	-	-	-	1,751	1,807	1,838	
		接種者合計	0	0	0	0	1	347	1,594	1,656	1,707	
		平成27年度接種者数	-	-	-	-	-	-	-	-	0	0
		平成28年度接種者数	-	-	-	-	-	-	-	-	0	0
		平成29年度接種者数	-	-	-	-	-	-	0	0	0	0
		平成30年度接種者数	-	-	-	-	-	-	0	0	0	0
		令和元年年度接種者数	-	-	-	-	0	0	0	0	0	0
		令和2年度接種者数	-	-	-	0	0	0	0	0	0	455
		令和3年度接種者数	-	-	0	0	0	0	0	0	396	1,252
		令和4年度接種者数	-	0	0	0	0	0	0	377	1,260	0
		令和5年度接種者数	0	0	0	0	0	1	347	1,217	0	0
		接種完了率	-	-	-	-	-	-	-	91.0%	91.6%	92.9%
鴻巣	桶川市	対象人口	-	-	-	-	-	-	563	553	548	
		接種者合計	0	0	0	0	0	88	509	484	474	
		平成27年度接種者数	-	-	-	-	-	-	-	-	0	0
		平成28年度接種者数	-	-	-	-	-	-	-	-	0	0
		平成29年度接種者数	-	-	-	-	-	-	0	0	0	0
		平成30年度接種者数	-	-	-	-	-	-	0	0	0	0
		令和元年年度接種者数	-	-	-	-	0	0	0	0	0	0
		令和2年度接種者数	-	-	-	0	0	0	0	0	0	128
		令和3年度接種者数	-	-	0	0	0	0	0	0	126	346
		令和4年度接種者数	-	0	0	0	0	0	0	121	358	0
		令和5年度接種者数	0	0	0	0	0	0	88	388	0	0
		接種完了率	-	-	-	-	-	-	-	90.4%	87.5%	86.5%
鴻巣	北本市	対象人口	-	-	-	-	-	-	422	436	420	
		接種者合計	0	0	0	0	0	83	395	407	395	
		平成27年度接種者数	-	-	-	-	-	-	-	-	0	0
		平成28年度接種者数	-	-	-	-	-	-	-	-	0	0
		平成29年度接種者数	-	-	-	-	-	-	0	0	0	0
		平成30年度接種者数	-	-	-	-	-	-	0	0	0	0
		令和元年年度接種者数	-	-	-	-	0	0	0	0	0	0
		令和2年度接種者数	-	-	-	0	0	0	0	0	0	105
		令和3年度接種者数	-	-	0	0	0	0	0	1	93	290
		令和4年度接種者数	-	0	0	0	0	0	0	90	314	0
		令和5年度接種者数	0	0	0	0	0	0	83	304	0	0
		接種完了率	-	-	-	-	-	-	-	93.6%	93.3%	94.0%
鴻巣	伊奈町	対象人口	-	-	-	-	-	-	343	367	389	
		接種者合計	0	0	0	0	0	75	296	309	350	
		平成27年度接種者数	-	-	-	-	-	-	-	-	0	0
		平成28年度接種者数	-	-	-	-	-	-	-	-	0	0
		平成29年度接種者数	-	-	-	-	-	-	0	0	0	0
		平成30年度接種者数	-	-	-	-	-	-	0	0	0	0
		令和元年年度接種者数	-	-	-	-	0	0	0	0	0	0
		令和2年度接種者数	-	-	-	0	0	0	0	0	0	98
		令和3年度接種者数	-	-	0	0	0	0	0	0	91	252
		令和4年度接種者数	-	0	0	0	0	0	0	68	218	0
		令和5年度接種者数	0	0	0	0	0	0	75	228	0	0
		接種完了率	-	-	-	-	-	-	-	86.3%	84.2%	90.0%
東松山	東松山市	対象人口	-	-	-	-	-	-	728	714	746	
		接種者合計	0	0	0	0	0	164	691	639	704	
		平成27年度接種者数	-	-	-	-	-	-	-	-	0	0
		平成28年度接種者数	-	-	-	-	-	-	-	-	0	0
		平成29年度接種者数	-	-	-	-	-	-	0	0	0	0
		平成30年度接種者数	-	-	-	-	-	-	0	0	0	0
		令和元年年度接種者数	-	-	-	-	0	0	0	0	0	0
		令和2年度接種者数	-	-	-	0	0	0	0	0	0	168
		令和3年度接種者数	-	-	0	0	0	0	0	0	157	536
		令和4年度接種者数	-	0	0	0	0	0	0	186	482	0
		令和5年度接種者数	0	0	0	0	0	0	164	505	0	0
		接種完了率	-	-	-	-	-	-	-	94.9%	89.5%	94.4%
東松山	滑川町	対象人口	-	-	-	-	-	-	227	228	232	
		接種者合計	0	0	0	0	0	41	199	212	218	
		平成27年度接種者数	-	-	-	-	-	-	-	-	0	0
		平成28年度接種者数	-	-	-	-	-	-	-	-	0	0
		平成29年度接種者数	-	-	-	-	-	-	0	0	0	0
		平成30年度接種者数	-	-	-	-	-	-	0	0	0	0
		令和元年年度接種者数	-	-	-	-	0	0	0	0	0	0
		令和2年度接種者数	-	-	-	0	0	0	0	0	0	46
		令和3年度接種者数	-	-	0	0	0	0	0	0	53	170
		令和4年度接種者数	-	0	0	0	0	0	0	46	159	2
		令和5年度接種者数	0	0	0	0	0	0	41	153	0	0
		接種完了率	-	-	-	-	-	-	-	87.7%	93.0%	94.0%
東松山	嵐山町	対象人口	-	-	-	-	-	-	107	116	131	
		接種者合計	0	0	0	0	0	21	96	113	127	
		平成27年度接種者数	-	-	-	-	-	-	-	-	0	0
		平成28年度接種者数	-	-	-	-	-	-	-	-	0	0
		平成29年度接種者数	-	-	-	-	-	-	0	0	0	0
		平成30年度接種者数	-	-	-	-	-	-	0	0	0	0
		令和元年年度接種者数	-	-	-	-	0	0	0	0	0	0
		令和2年度接種者数	-	-	-	0	0	0	0	0	0	34
		令和3年度接種者数	-	-	0	0	0	0	0	0	35	93
		令和4年度接種者数	-	0	0	0	0	0	0	25	78	0
		令和5年度接種者数	0	0	0	0	0	0	21	71	0	0
		接種完了率	-	-	-	-	-	-	-	89.7%	97.4%	96.9%
東松山	小川町	対象人口	-	-	-	-	-	-	106	150	166	
		接種者合計	0	0	0	0	0	31	93	125	156	
		平成27年度接種者数	-	-	-	-	-	-	-	-	0	0
		平成28年度接種者数	-	-	-	-	-	-	-	-	0	0
		平成29年度接種者数	-	-	-	-	-	-	0	0	0	0
		平成30年度接種者数	-	-	-	-	-	-	0	0	0	0
		令和元年年度接種者数	-	-	-	-	0	0	0	0	0	0
		令和2年度接種者数	-	-	-	0	0	0	0	0	0	39
		令和3年度接種者数	-	-	0	0	0	0	0	0	25	117
		令和4年度接種者数	-	0	0	0	0	0	0	25	100	0
		令和5年度接種者数	0	0	0	0	0	0	31	68	0	0
		接種完了率	-	-	-	-	-	-	-	87.7%	83.3%	94.0%

【MR2期】

保健所	市町村	項目	令和5年生	令和4年生	令和3年生	令和2年生	令和元年生	平成30年生	平成29年生	平成28年生	平成27年生	
東松山	川島町	対象人口	-	-	-	-	-	-	103	84	111	
		接種者合計	0	0	0	0	0	18	99	79	105	
		平成27年度接種者数	-	-	-	-	-	-	-	-	0	0
		平成28年度接種者数	-	-	-	-	-	-	-	0	0	0
		平成29年度接種者数	-	-	-	-	-	0	0	0	0	0
		平成30年度接種者数	-	-	-	-	-	0	0	0	0	0
		令和元年年度接種者数	-	-	-	-	0	0	0	0	0	0
		令和2年度接種者数	-	-	-	0	0	0	0	0	0	30
		令和3年度接種者数	-	-	0	0	0	0	0	0	21	75
		令和4年度接種者数	-	0	0	0	0	0	0	28	57	0
		令和5年度接種者数	0	0	0	0	0	0	18	71	1	0
		接種完了率	-	-	-	-	-	-	-	96.1%	94.0%	94.6%
東松山	吉見町	対象人口	-	-	-	-	-	-	92	100	89	
		接種者合計	0	0	0	0	0	24	87	90	83	
		平成27年度接種者数	-	-	-	-	-	-	-	-	0	0
		平成28年度接種者数	-	-	-	-	-	-	-	0	0	0
		平成29年度接種者数	-	-	-	-	-	-	0	0	0	0
		平成30年度接種者数	-	-	-	-	-	0	0	0	0	0
		令和元年年度接種者数	-	-	-	-	0	0	0	0	0	0
		令和2年度接種者数	-	-	-	0	0	0	0	0	0	20
		令和3年度接種者数	-	-	0	0	0	0	0	0	24	62
		令和4年度接種者数	-	0	0	0	0	0	0	24	66	0
		令和5年度接種者数	0	0	0	0	0	0	24	63	0	1
		接種完了率	-	-	-	-	-	-	-	94.6%	90.0%	93.3%
東松山	ときがわ町	対象人口	-	-	-	-	-	-	52	65	63	
		接種者合計	0	0	0	0	0	8	48	52	59	
		平成27年度接種者数	-	-	-	-	-	-	-	-	0	0
		平成28年度接種者数	-	-	-	-	-	-	-	0	0	0
		平成29年度接種者数	-	-	-	-	-	-	0	0	0	0
		平成30年度接種者数	-	-	-	-	-	0	0	0	0	0
		令和元年年度接種者数	-	-	-	-	0	0	0	0	0	0
		令和2年度接種者数	-	-	-	0	0	0	0	0	0	19
		令和3年度接種者数	-	-	0	0	0	0	0	0	11	40
		令和4年度接種者数	-	0	0	0	0	0	0	13	41	0
		令和5年度接種者数	0	0	0	0	0	0	8	35	0	0
		接種完了率	-	-	-	-	-	-	-	92.3%	80.0%	93.7%
東松山	東秩父村	対象人口	-	-	-	-	-	-	5	13	7	
		接種者合計	0	0	0	0	0	1	3	12	7	
		平成27年度接種者数	-	-	-	-	-	-	-	-	0	0
		平成28年度接種者数	-	-	-	-	-	-	-	0	0	0
		平成29年度接種者数	-	-	-	-	-	-	0	0	0	0
		平成30年度接種者数	-	-	-	-	-	0	0	0	0	0
		令和元年年度接種者数	-	-	-	-	0	0	0	0	0	0
		令和2年度接種者数	-	-	-	0	0	0	0	0	0	2
		令和3年度接種者数	-	-	0	0	0	0	0	0	2	5
		令和4年度接種者数	-	0	0	0	0	0	0	1	10	0
		令和5年度接種者数	0	0	0	0	0	0	1	2	0	0
		接種完了率	-	-	-	-	-	-	-	60.0%	92.3%	100.0%
坂戸	坂戸市	対象人口	-	-	-	-	-	-	671	738	745	
		接種者合計	0	0	0	0	0	130	630	669	692	
		平成27年度接種者数	-	-	-	-	-	-	-	-	0	0
		平成28年度接種者数	-	-	-	-	-	-	-	0	0	0
		平成29年度接種者数	-	-	-	-	-	-	0	0	0	0
		平成30年度接種者数	-	-	-	-	-	0	0	0	0	0
		令和元年年度接種者数	-	-	-	-	0	0	0	0	0	0
		令和2年度接種者数	-	-	-	0	0	0	0	0	0	164
		令和3年度接種者数	-	-	0	0	0	0	0	0	176	528
		令和4年度接種者数	-	0	0	0	0	0	0	191	493	0
		令和5年度接種者数	0	0	0	0	0	0	130	439	0	0
		接種完了率	-	-	-	-	-	-	-	93.9%	90.7%	92.9%
坂戸	鶴ヶ島市	対象人口	-	-	-	-	-	-	467	528	496	
		接種者合計	0	0	0	0	0	107	418	480	466	
		平成27年度接種者数	-	-	-	-	-	-	-	-	0	0
		平成28年度接種者数	-	-	-	-	-	-	-	0	0	0
		平成29年度接種者数	-	-	-	-	-	-	0	0	0	0
		平成30年度接種者数	-	-	-	-	-	0	0	0	0	0
		令和元年年度接種者数	-	-	-	-	0	0	0	0	0	0
		令和2年度接種者数	-	-	-	0	0	0	0	0	0	112
		令和3年度接種者数	-	-	0	0	0	0	0	0	135	354
		令和4年度接種者数	-	0	0	0	0	0	0	97	345	0
		令和5年度接種者数	0	0	0	0	0	0	107	321	0	0
		接種完了率	-	-	-	-	-	-	-	89.5%	90.9%	94.0%
坂戸	毛呂山町	対象人口	-	-	-	-	-	-	162	170	211	
		接種者合計	0	0	0	0	0	31	150	158	194	
		平成27年度接種者数	-	-	-	-	-	-	-	-	0	0
		平成28年度接種者数	-	-	-	-	-	-	-	-	0	0
		平成29年度接種者数	-	-	-	-	-	-	0	0	0	0
		平成30年度接種者数	-	-	-	-	-	0	0	0	0	0
		令和元年年度接種者数	-	-	-	-	0	0	0	0	0	0
		令和2年度接種者数	-	-	-	0	0	0	0	0	0	39
		令和3年度接種者数	-	-	0	0	0	0	0	0	40	154
		令和4年度接種者数	-	0	0	0	0	0	0	40	118	0
		令和5年度接種者数	0	0	0	0	0	0	31	110	0	1
		接種完了率	-	-	-	-	-	-	-	92.6%	92.9%	91.9%
坂戸	越生町	対象人口	-	-	-	-	-	-	49	50	56	
		接種者合計	0	0	0	0	0	11	45	43	53	
		平成27年度接種者数	-	-	-	-	-	-	-	-	0	0
		平成28年度接種者数	-	-	-	-	-	-	-	-	0	0
		平成29年度接種者数	-	-	-	-	-	-	0	0	0	0
		平成30年度接種者数	-	-	-	-	-	0	0	0	0	0
		令和元年年度接種者数	-	-	-	-	0	0	0	0	0	0
		令和2年度接種者数	-	-	-	0	0	0	0	0	0	14
		令和3年度接種者数	-	-	0	0	0	0	0	0	11	39
		令和4年度接種者数	-	0	0	0	0	0	0	8	32	0
		令和5年度接種者数	0	0	0	0	0	0	11	37	0	0
		接種完了率	-	-	-	-	-	-	-	91.8%	86.0%	94.6%

【MR2期】

保健所	市町村	項目	令和5年生	令和4年生	令和3年生	令和2年生	令和元年生	平成30年生	平成29年生	平成28年生	平成27年生	
坂戸	鳩山町	対象人口	-	-	-	-	-	-	69	69	59	
		接種者合計	0	0	0	0	0	11	59	58	54	
		平成27年度接種者数	-	-	-	-	-	-	-	-	0	0
		平成28年度接種者数	-	-	-	-	-	-	-	0	0	0
		平成29年度接種者数	-	-	-	-	-	-	0	0	0	0
		平成30年度接種者数	-	-	-	-	-	-	0	0	0	0
		令和元年度接種者数	-	-	-	-	0	0	0	0	0	0
		令和2年度接種者数	-	-	-	0	0	0	0	0	0	14
		令和3年度接種者数	-	-	0	0	0	0	0	0	17	40
		令和4年度接種者数	-	0	0	0	0	0	0	12	41	0
		令和5年度接種者数	0	0	0	0	0	0	11	47	0	0
		接種完了率	-	-	-	-	-	-	-	85.5%	84.1%	91.5%
所沢市	所沢市	対象人口	0	0	0	0	0	555	2,606	2,619	2,731	
		接種者合計	0	0	0	0	0	555	2,423	2,435	2,626	
		平成27年度接種者数	-	-	-	-	-	-	-	-	0	0
		平成28年度接種者数	-	-	-	-	-	-	-	0	0	0
		平成29年度接種者数	-	-	-	-	-	-	0	0	0	0
		平成30年度接種者数	-	-	-	-	-	-	0	0	0	0
		令和元年度接種者数	-	-	-	-	0	0	0	0	0	0
		令和2年度接種者数	-	-	-	0	0	0	0	0	0	646
		令和3年度接種者数	-	-	0	0	0	0	0	0	565	1,979
		令和4年度接種者数	-	0	0	0	0	0	0	609	1,870	0
		令和5年度接種者数	0	0	0	0	0	0	555	1,814	0	1
		接種完了率	-	-	-	-	-	-	-	93.0%	93.0%	96.2%
飯能市	飯能市	対象人口	0	0	0	0	0	116	566	557	583	
		接種者合計	0	0	0	0	0	116	502	508	542	
		平成27年度接種者数	-	-	-	-	-	-	-	-	0	0
		平成28年度接種者数	-	-	-	-	-	-	-	0	0	0
		平成29年度接種者数	-	-	-	-	-	-	0	0	0	0
		平成30年度接種者数	-	-	-	-	-	-	0	0	0	0
		令和元年度接種者数	-	-	-	-	0	0	0	0	0	0
		令和2年度接種者数	-	-	-	0	0	0	0	0	0	132
		令和3年度接種者数	-	-	0	0	0	0	0	0	154	410
		令和4年度接種者数	-	0	0	0	0	0	0	124	353	0
		令和5年度接種者数	0	0	0	0	0	0	116	378	1	0
		接種完了率	-	-	-	-	-	-	-	88.7%	91.2%	93.0%
狭山	狭山市	対象人口	0	0	0	0	0	220	1,031	996	1,011	
		接種者合計	0	0	0	0	0	220	961	930	950	
		平成27年度接種者数	-	-	-	-	-	-	-	-	0	0
		平成28年度接種者数	-	-	-	-	-	-	-	0	0	0
		平成29年度接種者数	-	-	-	-	-	-	0	0	0	0
		平成30年度接種者数	-	-	-	-	-	-	0	0	0	0
		令和元年度接種者数	-	-	-	-	0	0	0	0	0	0
		令和2年度接種者数	-	-	-	0	0	0	0	0	0	232
		令和3年度接種者数	-	-	0	0	0	0	0	0	232	718
		令和4年度接種者数	-	0	0	0	0	0	0	236	697	0
		令和5年度接種者数	0	0	0	0	0	0	220	725	1	0
		接種完了率	-	-	-	-	-	-	-	93.2%	93.4%	94.0%
入間市	入間市	対象人口	0	0	0	0	0	221	1,044	1,034	1,115	
		接種者合計	0	0	0	0	0	221	971	968	1,065	
		平成27年度接種者数	-	-	-	-	-	-	-	-	0	0
		平成28年度接種者数	-	-	-	-	-	-	-	0	0	0
		平成29年度接種者数	-	-	-	-	-	-	0	0	0	0
		平成30年度接種者数	-	-	-	-	-	-	0	0	0	0
		令和元年度接種者数	-	-	-	-	0	0	0	0	0	0
		令和2年度接種者数	-	-	-	0	0	0	0	0	0	232
		令和3年度接種者数	-	-	0	0	0	0	0	0	255	833
		令和4年度接種者数	-	0	0	0	0	0	0	221	713	0
		令和5年度接種者数	0	0	0	0	0	0	221	750	0	0
		接種完了率	-	-	-	-	-	-	-	93.0%	93.6%	95.5%
日高市	日高市	対象人口	0	0	0	0	0	68	353	356	382	
		接種者合計	0	0	0	0	0	68	310	319	355	
		平成27年度接種者数	-	-	-	-	-	-	-	-	0	0
		平成28年度接種者数	-	-	-	-	-	-	-	0	0	0
		平成29年度接種者数	-	-	-	-	-	-	0	0	0	0
		平成30年度接種者数	-	-	-	-	-	-	0	0	0	0
		令和元年度接種者数	-	-	-	-	0	0	0	0	0	0
		令和2年度接種者数	-	-	-	0	0	0	0	0	0	92
		令和3年度接種者数	-	-	0	0	0	0	0	0	85	262
		令和4年度接種者数	-	0	0	0	0	0	0	89	234	1
		令和5年度接種者数	0	0	0	0	0	0	68	221	0	0
		接種完了率	-	-	-	-	-	-	-	87.8%	89.6%	92.9%
加須	行田市	対象人口	0	0	0	0	0	101	510	496	560	
		接種者合計	0	0	0	0	0	101	454	437	507	
		平成27年度接種者数	-	-	-	-	-	-	-	-	0	0
		平成28年度接種者数	-	-	-	-	-	-	-	0	0	0
		平成29年度接種者数	-	-	-	-	-	-	0	0	0	0
		平成30年度接種者数	-	-	-	-	-	-	0	0	0	0
		令和元年度接種者数	-	-	-	-	0	0	0	0	0	0
		令和2年度接種者数	-	-	-	0	0	0	0	0	0	119
		令和3年度接種者数	-	-	0	0	0	0	0	0	123	388
		令和4年度接種者数	-	0	0	0	0	0	0	114	314	0
		令和5年度接種者数	0	0	0	0	0	0	101	340	0	0
		接種完了率	-	-	-	-	-	-	-	89.0%	88.1%	90.5%
加須市	加須市	対象人口	0	0	0	0	0	194	777	828	822	
		接種者合計	0	0	0	0	0	194	721	780	772	
		平成27年度接種者数	-	-	-	-	-	-	-	-	0	0
		平成28年度接種者数	-	-	-	-	-	-	-	0	0	0
		平成29年度接種者数	-	-	-	-	-	-	0	0	0	0
		平成30年度接種者数	-	-	-	-	-	-	0	0	0	0
		令和元年度接種者数	-	-	-	-	0	0	0	0	0	0
		令和2年度接種者数	-	-	-	0	0	0	0	0	0	180
		令和3年度接種者数	-	-	0	0	0	0	0	0	183	591
		令和4年度接種者数	-	0	0	0	0	0	0	193	596	1
		令和5年度接種者数	0	0	0	0	0	0	194	528	1	0
		接種完了率	-	-	-	-	-	-	-	92.8%	94.2%	93.9%

【MR2期】

保健所	市町村	項目	令和5年生	令和4年生	令和3年生	令和2年生	令和元年生	平成30年生	平成29年生	平成28年生	平成27年生	
加須	羽生市	対象人口	-	-	-	-	-	-	398	356	382	
		接種者合計	0	0	0	0	0	78	351	336	359	
		平成27年度接種者数	-	-	-	-	-	-	-	-	0	0
		平成28年度接種者数	-	-	-	-	-	-	-	-	0	0
		平成29年度接種者数	-	-	-	-	-	-	0	0	0	0
		平成30年度接種者数	-	-	-	-	-	-	0	0	0	0
		令和元年度接種者数	-	-	-	-	0	0	0	0	0	98
		令和2年度接種者数	-	-	-	0	0	0	0	0	0	261
		令和3年度接種者数	-	-	0	0	0	0	0	82	253	0
		令和4年度接種者数	-	0	0	0	0	0	1	97	253	0
		令和5年度接種者数	0	0	0	0	0	0	77	254	1	0
		接種完了率	-	-	-	-	-	-	-	88.2%	94.4%	94.0%
久喜市	久喜市	対象人口	-	-	-	-	-	-	1,107	1,090	1,085	
		接種者合計	0	0	0	0	0	212	1,029	973	1,031	
		平成27年度接種者数	-	-	-	-	-	-	-	-	0	0
		平成28年度接種者数	-	-	-	-	-	-	-	-	0	0
		平成29年度接種者数	-	-	-	-	-	-	-	0	0	0
		平成30年度接種者数	-	-	-	-	-	-	0	0	0	0
		令和元年度接種者数	-	-	-	-	0	0	0	0	0	0
		令和2年度接種者数	-	-	-	-	0	0	0	0	0	213
		令和3年度接種者数	-	-	0	0	0	0	0	0	263	818
		令和4年度接種者数	-	0	0	0	0	0	0	281	710	0
		令和5年度接種者数	0	0	0	0	0	0	212	748	0	0
		接種完了率	-	-	-	-	-	-	-	93.0%	89.3%	95.0%
蓮田市	蓮田市	対象人口	-	-	-	-	-	-	446	453	400	
		接種者合計	0	0	0	0	0	87	415	427	386	
		平成27年度接種者数	-	-	-	-	-	-	-	-	0	0
		平成28年度接種者数	-	-	-	-	-	-	-	-	0	0
		平成29年度接種者数	-	-	-	-	-	-	-	0	0	0
		平成30年度接種者数	-	-	-	-	-	-	0	0	0	0
		令和元年度接種者数	-	-	-	-	0	0	0	0	0	0
		令和2年度接種者数	-	-	-	-	0	0	0	0	0	89
		令和3年度接種者数	-	-	0	0	0	0	0	0	107	297
		令和4年度接種者数	-	0	0	0	0	0	0	93	320	0
		令和5年度接種者数	0	0	0	0	0	0	87	322	0	0
		接種完了率	-	-	-	-	-	-	-	93.0%	94.3%	96.5%
幸手	幸手市	対象人口	-	-	-	-	-	-	271	293	338	
		接種者合計	0	0	0	0	0	52	235	250	308	
		平成27年度接種者数	-	-	-	-	-	-	-	-	0	0
		平成28年度接種者数	-	-	-	-	-	-	-	-	0	0
		平成29年度接種者数	-	-	-	-	-	-	-	0	0	0
		平成30年度接種者数	-	-	-	-	-	-	0	0	0	0
		令和元年度接種者数	-	-	-	-	0	0	0	0	0	0
		令和2年度接種者数	-	-	-	-	0	0	0	0	0	85
		令和3年度接種者数	-	-	0	0	0	0	0	0	76	222
		令和4年度接種者数	-	0	0	0	0	0	0	54	174	1
		令和5年度接種者数	0	0	0	0	0	0	52	181	0	0
		接種完了率	-	-	-	-	-	-	-	86.7%	85.3%	91.1%
白岡市	白岡市	対象人口	-	-	-	-	-	-	419	439	451	
		接種者合計	0	0	0	0	0	112	403	427	437	
		平成27年度接種者数	-	-	-	-	-	-	-	-	0	0
		平成28年度接種者数	-	-	-	-	-	-	-	-	0	0
		平成29年度接種者数	-	-	-	-	-	-	-	0	0	0
		平成30年度接種者数	-	-	-	-	-	-	0	0	0	0
		令和元年度接種者数	-	-	-	-	0	0	0	0	0	0
		令和2年度接種者数	-	-	-	-	0	0	0	0	0	115
		令和3年度接種者数	-	-	0	0	0	0	0	0	110	322
		令和4年度接種者数	-	0	0	0	0	0	0	97	317	0
		令和5年度接種者数	0	0	0	0	0	0	112	306	0	0
		接種完了率	-	-	-	-	-	-	-	96.2%	97.3%	96.9%
宮代町	宮代町	対象人口	-	-	-	-	-	-	263	266	255	
		接種者合計	0	0	0	0	0	56	252	250	250	
		平成27年度接種者数	-	-	-	-	-	-	-	-	0	0
		平成28年度接種者数	-	-	-	-	-	-	-	-	0	0
		平成29年度接種者数	-	-	-	-	-	-	-	0	0	0
		平成30年度接種者数	-	-	-	-	-	-	0	0	0	0
		令和元年度接種者数	-	-	-	-	0	0	0	0	0	0
		令和2年度接種者数	-	-	-	-	0	0	0	0	0	48
		令和3年度接種者数	-	-	0	0	0	0	0	59	202	0
		令和4年度接種者数	-	0	0	0	0	0	0	75	191	0
		令和5年度接種者数	0	0	0	0	0	0	56	177	0	0
		接種完了率	-	-	-	-	-	-	-	95.8%	94.0%	98.0%
杉戸町	杉戸町	対象人口	-	-	-	-	-	-	271	309	283	
		接種者合計	0	0	0	0	0	55	251	284	271	
		平成27年度接種者数	-	-	-	-	-	-	-	-	0	0
		平成28年度接種者数	-	-	-	-	-	-	-	-	0	0
		平成29年度接種者数	-	-	-	-	-	-	-	0	0	0
		平成30年度接種者数	-	-	-	-	-	-	0	0	0	0
		令和元年度接種者数	-	-	-	-	0	0	0	0	0	0
		令和2年度接種者数	-	-	-	-	0	0	0	0	0	71
		令和3年度接種者数	-	-	0	0	0	0	0	0	60	200
		令和4年度接種者数	-	0	0	0	0	0	0	69	224	0
		令和5年度接種者数	0	0	0	0	0	0	55	182	0	0
		接種完了率	-	-	-	-	-	-	-	92.6%	91.9%	95.8%
熊谷	熊谷市	対象人口	-	-	-	-	-	-	1,336	1,445	1,511	
		接種者合計	0	0	0	0	0	295	1,244	1,355	1,421	
		平成27年度接種者数	-	-	-	-	-	-	-	-	0	0
		平成28年度接種者数	-	-	-	-	-	-	-	-	0	0
		平成29年度接種者数	-	-	-	-	-	-	-	0	0	0
		平成30年度接種者数	-	-	-	-	-	-	0	0	0	0
		令和元年度接種者数	-	-	-	-	0	0	0	0	0	0
		令和2年度接種者数	-	-	-	-	0	0	0	0	0	385
		令和3年度接種者数	-	-	0	0	0	0	0	0	321	1,034
		令和4年度接種者数	-	0	0	0	0	0	0	307	1,034	2
		令和5年度接種者数	0	0	0	0	0	0	295	937	0	0
		接種完了率	-	-	-	-	-	-	-	93.1%	93.8%	94.0%

【MR2期】

保健所	市町村	項目	令和5年生	令和4年生	令和3年生	令和2年生	令和元年生	平成30年生	平成29年生	平成28年生	平成27年生	
熊谷	深谷市	対象人口	-	-	-	-	-	-	1,073	1,118	1,053	
		接種者合計	0	0	0	0	0	222	992	1,026	996	
		平成27年度接種者数	-	-	-	-	-	-	-	-	0	0
		平成28年度接種者数	-	-	-	-	-	-	-	0	0	0
		平成29年度接種者数	-	-	-	-	-	-	0	0	0	0
		平成30年度接種者数	-	-	-	-	-	-	0	0	0	0
		令和元年度接種者数	-	-	-	-	0	0	0	0	0	0
		令和2年度接種者数	-	-	-	0	0	0	0	0	0	231
		令和3年度接種者数	-	-	0	0	0	0	0	0	277	764
		令和4年度接種者数	-	0	0	0	0	0	0	254	749	1
	令和5年度接種者数	0	0	0	0	0	0	222	738	0	0	
	接種完了率	-	-	-	-	-	-	-	92.5%	91.8%	94.6%	
	寄居町	対象人口	-	-	-	-	-	-	-	188	217	210
		接種者合計	0	0	0	0	0	39	177	194	194	
		平成27年度接種者数	-	-	-	-	-	-	-	-	0	0
		平成28年度接種者数	-	-	-	-	-	-	-	0	0	0
		平成29年度接種者数	-	-	-	-	-	-	0	0	0	0
		平成30年度接種者数	-	-	-	-	-	-	0	0	0	0
令和元年度接種者数		-	-	-	-	0	0	0	0	0	0	
令和2年度接種者数		-	-	-	0	0	0	0	0	0	43	
令和3年度接種者数	-	-	0	0	0	0	0	0	45	151		
令和4年度接種者数	-	0	0	0	0	0	0	46	149	0		
令和5年度接種者数	0	0	0	0	0	0	39	131	0	0		
接種完了率	-	-	-	-	-	-	-	94.1%	89.4%	92.4%		
本庄	本庄市	対象人口	-	-	-	-	-	-	595	575	604	
		接種者合計	0	0	0	0	0	126	536	523	576	
		平成27年度接種者数	-	-	-	-	-	-	-	-	0	0
		平成28年度接種者数	-	-	-	-	-	-	-	0	0	0
		平成29年度接種者数	-	-	-	-	-	-	0	0	0	0
		平成30年度接種者数	-	-	-	-	-	-	0	0	0	0
		令和元年度接種者数	-	-	-	-	0	0	0	0	0	0
		令和2年度接種者数	-	-	-	0	0	0	0	0	0	147
		令和3年度接種者数	-	-	0	0	0	0	0	0	136	429
		令和4年度接種者数	-	0	0	0	0	0	0	110	387	0
	令和5年度接種者数	0	0	0	0	0	0	126	426	0	0	
	接種完了率	-	-	-	-	-	-	-	90.1%	91.0%	95.4%	
	美里町	対象人口	-	-	-	-	-	-	-	73	71	87
		接種者合計	0	0	0	0	0	17	70	64	80	
		平成27年度接種者数	-	-	-	-	-	-	-	-	0	0
		平成28年度接種者数	-	-	-	-	-	-	-	0	0	0
		平成29年度接種者数	-	-	-	-	-	-	0	0	0	0
		平成30年度接種者数	-	-	-	-	-	-	0	0	0	0
令和元年度接種者数		-	-	-	-	0	0	0	0	0	0	
令和2年度接種者数		-	-	-	0	0	0	0	0	0	17	
令和3年度接種者数	-	-	0	0	0	0	0	0	14	63		
令和4年度接種者数	-	0	0	0	0	0	0	20	50	0		
令和5年度接種者数	0	0	0	0	0	0	17	50	0	0		
接種完了率	-	-	-	-	-	-	-	95.9%	90.1%	92.0%		
神川町	対象人口	-	-	-	-	-	-	-	81	85	88	
	接種者合計	0	0	0	0	0	16	72	76	79		
	平成27年度接種者数	-	-	-	-	-	-	-	-	0	0	
	平成28年度接種者数	-	-	-	-	-	-	-	0	0	0	
	平成29年度接種者数	-	-	-	-	-	-	0	0	0	0	
	平成30年度接種者数	-	-	-	-	-	-	0	0	0	0	
	令和元年度接種者数	-	-	-	-	0	0	0	0	0	0	
	令和2年度接種者数	-	-	-	0	0	0	0	0	0	20	
	令和3年度接種者数	-	-	0	0	0	0	0	0	23	59	
	令和4年度接種者数	-	0	0	0	0	0	0	14	53	0	
令和5年度接種者数	0	0	0	0	0	0	16	58	0	0		
接種完了率	-	-	-	-	-	-	-	88.9%	89.4%	89.8%		
上里町	対象人口	-	-	-	-	-	-	-	200	222	247	
	接種者合計	0	0	0	0	0	47	189	212	232		
	平成27年度接種者数	-	-	-	-	-	-	-	-	0	0	
	平成28年度接種者数	-	-	-	-	-	-	-	0	0	0	
	平成29年度接種者数	-	-	-	-	-	-	0	0	0	0	
	平成30年度接種者数	-	-	-	-	-	-	0	0	0	0	
	令和元年度接種者数	-	-	-	-	0	0	0	0	0	0	
	令和2年度接種者数	-	-	-	0	0	0	0	0	0	59	
	令和3年度接種者数	-	-	0	0	0	0	0	0	51	173	
	令和4年度接種者数	-	0	0	0	0	0	0	34	161	0	
令和5年度接種者数	0	0	0	0	0	0	47	155	0	0		
接種完了率	-	-	-	-	-	-	-	94.5%	95.5%	93.9%		
秩父	秩父市	対象人口	-	-	-	-	-	-	376	407	442	
		接種者合計	0	0	0	0	0	79	327	369	402	
		平成27年度接種者数	-	-	-	-	-	-	-	-	0	0
		平成28年度接種者数	-	-	-	-	-	-	-	0	0	0
		平成29年度接種者数	-	-	-	-	-	-	0	0	0	0
		平成30年度接種者数	-	-	-	-	-	-	0	0	0	0
		令和元年度接種者数	-	-	-	-	0	0	0	0	0	0
		令和2年度接種者数	-	-	-	0	0	0	0	0	0	110
		令和3年度接種者数	-	-	0	0	0	0	0	0	91	292
		令和4年度接種者数	-	0	0	0	0	0	0	75	278	0
	令和5年度接種者数	0	0	0	0	0	0	79	252	0	0	
	接種完了率	-	-	-	-	-	-	-	87.0%	90.7%	91.0%	
	横瀬町	対象人口	-	-	-	-	-	-	-	58	55	46
		接種者合計	0	0	0	0	0	6	54	53	46	
		平成27年度接種者数	-	-	-	-	-	-	-	-	0	0
		平成28年度接種者数	-	-	-	-	-	-	-	0	0	0
		平成29年度接種者数	-	-	-	-	-	-	0	0	0	0
		平成30年度接種者数	-	-	-	-	-	-	0	0	0	0
令和元年度接種者数		-	-	-	-	0	0	0	0	0	0	
令和2年度接種者数		-	-	-	0	0	0	0	0	0	15	
令和3年度接種者数	-	-	0	0	0	0	0	0	16	31		
令和4年度接種者数	-	0	0	0	0	0	0	14	36	0		
令和5年度接種者数	0	0	0	0	0	0	6	40	1	0		
接種完了率	-	-	-	-	-	-	-	93.1%	96.4%	100.0%		

【MR2期】

保健所	市町村	項目	令和5年生	令和4年生	令和3年生	令和2年生	令和元年生	平成30年生	平成29年生	平成28年生	平成27年生	
秩父	皆野町	対象人口	-	-	-	-	-	-	54	57	50	
		接種者合計	0	0	0	0	0	10	53	52	49	
		平成27年度接種者数	-	-	-	-	-	-	-	-	0	0
		平成28年度接種者数	-	-	-	-	-	-	-	0	0	0
		平成29年度接種者数	-	-	-	-	-	-	0	0	0	0
		平成30年度接種者数	-	-	-	-	-	0	0	0	0	0
		令和元年度接種者数	-	-	-	-	0	0	0	0	0	0
		令和2年度接種者数	-	-	-	-	0	0	0	0	0	7
		令和3年度接種者数	-	-	0	0	0	0	0	0	11	42
		令和4年度接種者数	-	0	0	0	0	0	0	12	41	0
		令和5年度接種者数	0	0	0	0	0	0	10	41	0	0
		接種完了率	-	-	-	-	-	-	-	98.1%	91.2%	98.0%
秩父	長瀬町	対象人口	-	-	-	-	-	-	30	35	49	
		接種者合計	0	0	0	0	0	8	28	30	42	
		平成27年度接種者数	-	-	-	-	-	-	-	-	0	0
		平成28年度接種者数	-	-	-	-	-	-	-	0	0	0
		平成29年度接種者数	-	-	-	-	-	-	0	0	0	0
		平成30年度接種者数	-	-	-	-	-	0	0	0	0	0
		令和元年度接種者数	-	-	-	-	0	0	0	0	0	0
		令和2年度接種者数	-	-	-	-	0	0	0	0	0	11
		令和3年度接種者数	-	-	0	0	0	0	0	0	6	31
		令和4年度接種者数	-	0	0	0	0	0	0	9	24	0
		令和5年度接種者数	0	0	0	0	0	0	8	19	0	0
		接種完了率	-	-	-	-	-	-	-	93.3%	85.7%	85.7%
秩父	小鹿野町	対象人口	-	-	-	-	-	-	53	40	51	
		接種者合計	0	0	0	0	0	8	46	33	46	
		平成27年度接種者数	-	-	-	-	-	-	-	-	0	0
		平成28年度接種者数	-	-	-	-	-	-	-	0	0	0
		平成29年度接種者数	-	-	-	-	-	-	0	0	0	0
		平成30年度接種者数	-	-	-	-	-	0	0	0	0	0
		令和元年度接種者数	-	-	-	-	0	0	0	0	0	0
		令和2年度接種者数	-	-	-	-	0	0	0	0	0	7
		令和3年度接種者数	-	-	0	0	0	0	0	0	11	39
		令和4年度接種者数	-	0	0	0	0	0	0	14	22	0
		令和5年度接種者数	0	0	0	0	0	0	8	32	0	0
		接種完了率	-	-	-	-	-	-	-	86.8%	82.5%	90.2%
さいたま市	さいたま市	対象人口	-	-	-	-	-	-	11,627	11,780	11,772	
		接種者合計	0	0	0	0	0	2,493	11,133	11,210	11,376	
		平成27年度接種者数	-	-	-	-	-	-	-	-	0	0
		平成28年度接種者数	-	-	-	-	-	-	-	0	0	0
		平成29年度接種者数	-	-	-	-	-	-	0	0	0	0
		平成30年度接種者数	-	-	-	-	-	0	0	0	0	0
		令和元年度接種者数	-	-	-	-	0	0	0	0	0	0
		令和2年度接種者数	-	-	-	-	0	0	0	0	0	2,694
		令和3年度接種者数	-	-	0	0	0	0	0	0	2,792	8,679
		令和4年度接種者数	-	0	0	0	0	0	0	2,646	8,416	2
		令和5年度接種者数	0	0	0	0	0	0	2,493	8,487	2	1
		接種完了率	-	-	-	-	-	-	-	95.8%	95.2%	96.6%
川越市	川越市	対象人口	-	-	-	-	-	-	2,769	2,846	2,748	
		接種者合計	0	0	0	0	0	598	2,561	2,668	2,623	
		平成27年度接種者数	-	-	-	-	-	-	-	-	0	0
		平成28年度接種者数	-	-	-	-	-	-	-	0	0	0
		平成29年度接種者数	-	-	-	-	-	-	0	0	0	0
		平成30年度接種者数	-	-	-	-	-	0	0	0	0	0
		令和元年度接種者数	-	-	-	-	0	0	0	0	0	0
		令和2年度接種者数	-	-	-	-	0	0	0	0	0	659
		令和3年度接種者数	-	-	0	0	0	0	0	0	737	1,963
		令和4年度接種者数	-	0	0	0	0	0	0	613	1,931	0
		令和5年度接種者数	0	0	0	0	0	0	598	1,948	0	1
		接種完了率	-	-	-	-	-	-	-	92.5%	93.7%	95.5%
越谷市	越谷市	対象人口	-	-	-	-	-	-	2,844	2,980	2,947	
		接種者合計	0	0	0	0	0	598	2,571	2,677	2,644	
		平成27年度接種者数	-	-	-	-	-	-	-	-	0	0
		平成28年度接種者数	-	-	-	-	-	-	-	0	0	0
		平成29年度接種者数	-	-	-	-	-	-	0	0	0	0
		平成30年度接種者数	-	-	-	-	-	0	0	0	0	0
		令和元年度接種者数	-	-	-	-	0	0	0	0	0	0
		令和2年度接種者数	-	-	-	-	0	0	0	0	0	651
		令和3年度接種者数	-	-	0	0	0	0	0	0	661	1,993
		令和4年度接種者数	-	0	0	0	0	0	0	599	2,015	0
		令和5年度接種者数	0	0	0	0	0	0	598	1,972	1	0
		接種完了率	-	-	-	-	-	-	-	90.4%	89.8%	89.7%
川口市	川口市	対象人口	-	-	-	-	-	-	4,721	4,898	5,024	
		接種者合計	0	0	0	0	0	987	4,361	4,531	4,738	
		平成27年度接種者数	-	-	-	-	-	-	-	-	0	0
		平成28年度接種者数	-	-	-	-	-	-	-	0	0	0
		平成29年度接種者数	-	-	-	-	-	-	0	0	0	0
		平成30年度接種者数	-	-	-	-	-	0	0	0	0	0
		令和元年度接種者数	-	-	-	-	0	0	0	0	0	0
		令和2年度接種者数	-	-	-	-	0	0	0	0	0	1,170
		令和3年度接種者数	-	-	0	0	0	0	0	0	1,155	3,568
		令和4年度接種者数	-	0	0	0	0	0	0	1,070	3,376	0
		令和5年度接種者数	0	0	0	0	0	0	987	3,291	0	0
		接種完了率	-	-	-	-	-	-	-	92.4%	92.5%	94.3%
埼玉県	埼玉県	対象人口	-	-	-	-	-	-	56,971	58,563	59,603	
		接種者合計	0	0	0	0	1	12,155	52,761	54,195	56,224	
		平成27年度接種者数	-	-	-	-	-	-	-	-	0	0
		平成28年度接種者数	-	-	-	-	-	-	-	0	0	0
		平成29年度接種者数	-	-	-	-	-	-	0	0	0	0
		平成30年度接種者数	-	-	-	-	-	0	0	0	0	0
		令和元年度接種者数	-	-	-	-	0	0	0	0	0	0
		令和2年度接種者数	-	-	-	-	0	0	0	0	0	13,717
		令和3年度接種者数	-	-	0	0	0	0	0	1	13,733	42,481
		令和4年度接種者数	-	0	0	0	0	0	0	12,893	40,447	19
		令和5年度接種者数	0	0	0	0	0	1	12,154	39,867	15	7
		接種完了率	-	-	-	-	-	-	-	92.6%	92.5%	94.3%

【日本脳炎1期初回1回目】

保健所	市町村	項目	令和5年生	令和4年生	令和3年生	令和2年生	令和元年生	平成30年生	平成29年生	平成28年生	平成27年生	
南部	蕨市	対象人口	-	-	-	524	522	475	544	619	578	
		接種者合計	30	105	152	399	465	442	523	569	547	
		平成27年度接種者数	-	-	-	-	-	-	-	-	-	0
		平成28年度接種者数	-	-	-	-	-	-	-	-	2	1
		平成29年度接種者数	-	-	-	-	-	-	0	0	0	47
		平成30年度接種者数	-	-	-	-	-	-	1	2	38	374
		令和元年度接種者数	-	-	-	-	0	0	47	408	93	93
		令和2年度接種者数	-	-	-	0	1	49	406	99	23	23
		令和3年度接種者数	-	-	20	28	36	274	38	13	8	8
		令和4年度接種者数	-	22	91	80	327	97	21	8	1	1
	令和5年度接種者数	30	83	41	291	101	21	9	1	0	0	
	接種完了率	-	-	-	76.1%	89.1%	93.1%	96.1%	91.9%	94.6%	94.6%	
	戸田市	対象人口	-	-	-	1,221	1,233	1,294	1,343	1,479	1,533	
		接種者合計	12	32	102	942	1,067	1,204	1,279	1,409	1,468	
		平成27年度接種者数	-	-	-	-	-	-	-	-	-	0
		平成28年度接種者数	-	-	-	-	-	-	-	-	1	3
		平成29年度接種者数	-	-	-	-	-	-	0	2	149	149
		平成30年度接種者数	-	-	-	-	-	1	4	137	1,088	1,088
令和元年度接種者数		-	-	-	-	1	3	127	1,057	151	151	
令和2年度接種者数		-	-	-	4	7	135	980	170	49	49	
令和3年度接種者数		-	-	5	6	123	851	100	22	23	23	
令和4年度接種者数		-	5	22	130	822	177	32	18	5	5	
令和5年度接種者数	12	27	75	802	114	37	36	2	0	0		
接種完了率	-	-	-	77.1%	86.5%	93.0%	95.2%	95.3%	95.8%	95.8%		
朝霞	朝霞市	対象人口	-	-	-	1,258	1,306	1,342	1,277	1,367	1,312	
		接種者合計	0	3	91	1,058	1,188	1,257	1,217	1,327	1,284	
		平成27年度接種者数	-	-	-	-	-	-	-	-	-	0
		平成28年度接種者数	-	-	-	-	-	-	-	-	4	5
		平成29年度接種者数	-	-	-	-	-	-	1	3	108	108
		平成30年度接種者数	-	-	-	-	-	1	6	137	997	997
		令和元年度接種者数	-	-	-	-	2	6	121	1,002	122	122
		令和2年度接種者数	-	-	-	4	12	132	962	148	33	33
		令和3年度接種者数	-	-	1	10	98	936	74	21	16	16
		令和4年度接種者数	-	1	1	118	952	161	23	12	3	3
	令和5年度接種者数	0	2	89	926	124	21	30	0	0	0	
	接種完了率	-	-	-	84.1%	91.0%	93.7%	95.3%	97.1%	97.9%	97.9%	
	志木市	対象人口	-	-	-	557	607	665	665	699	719	
		接種者合計	0	0	42	389	517	595	621	675	710	
		平成27年度接種者数	-	-	-	-	-	-	-	-	-	2
		平成28年度接種者数	-	-	-	-	-	-	-	0	2	2
		平成29年度接種者数	-	-	-	-	-	-	0	3	64	64
		平成30年度接種者数	-	-	-	-	-	0	1	64	499	499
令和元年度接種者数		-	-	-	-	13	5	75	500	99	99	
令和2年度接種者数		-	-	-	4	8	49	457	78	28	28	
令和3年度接種者数		-	-	0	2	44	395	53	16	12	12	
令和4年度接種者数		-	0	0	24	402	116	19	14	3	3	
令和5年度接種者数	0	0	42	359	50	30	16	0	1	1		
接種完了率	-	-	-	69.8%	85.2%	89.5%	93.4%	96.6%	98.7%	98.7%		
和光市	対象人口	-	-	-	676	742	731	794	832	813		
	接種者合計	10	35	103	577	693	695	769	795	779		
	平成27年度接種者数	-	-	-	-	-	-	-	-	-	0	
	平成28年度接種者数	-	-	-	-	-	-	-	0	1	1	
	平成29年度接種者数	-	-	-	-	-	-	0	0	49	49	
	平成30年度接種者数	-	-	-	-	-	28	56	121	627	627	
	令和元年度接種者数	-	-	-	-	29	41	87	560	75	75	
	令和2年度接種者数	-	-	-	37	44	68	532	81	18	18	
	令和3年度接種者数	-	-	24	28	36	374	62	17	9	9	
	令和4年度接種者数	-	17	33	50	513	172	16	14	0	0	
令和5年度接種者数	10	18	46	462	71	12	16	2	0	0		
接種完了率	-	-	-	85.4%	93.4%	95.1%	96.9%	95.6%	95.8%	95.8%		
新座市	対象人口	-	-	-	1,147	1,212	1,293	1,314	1,378	1,439		
	接種者合計	1	1	114	925	1,088	1,193	1,252	1,311	1,382		
	平成27年度接種者数	-	-	-	-	-	-	-	-	-	1	
	平成28年度接種者数	-	-	-	-	-	-	-	1	8	12	
	平成29年度接種者数	-	-	-	-	-	-	1	168	992	992	
	平成30年度接種者数	-	-	-	-	-	0	2	926	143	143	
	令和元年度接種者数	-	-	-	4	6	144	971	153	32	32	
	令和2年度接種者数	-	-	2	4	80	749	80	24	39	39	
	令和3年度接種者数	-	0	4	139	883	261	38	27	9	9	
	令和4年度接種者数	-	1	108	778	119	34	27	4	0	0	
令和5年度接種者数	1	1	108	778	119	34	27	4	0	0		
接種完了率	-	-	-	80.6%	89.8%	92.3%	95.3%	95.1%	96.0%	96.0%		
富士見市	対象人口	-	-	-	882	849	896	889	940	1,008		
	接種者合計	5	13	70	649	755	809	841	897	964		
	平成27年度接種者数	-	-	-	-	-	-	-	-	-	1	
	平成28年度接種者数	-	-	-	-	-	-	-	1	1	1	
	平成29年度接種者数	-	-	-	-	-	-	0	1	92	92	
	平成30年度接種者数	-	-	-	-	-	3	0	73	664	664	
	令和元年度接種者数	-	-	-	-	0	3	55	613	157	157	
	令和2年度接種者数	-	-	-	2	4	75	656	161	26	26	
	令和3年度接種者数	-	-	0	1	52	537	87	25	19	19	
	令和4年度接種者数	-	6	10	79	577	165	19	21	4	4	
令和5年度接種者数	5	7	60	567	122	26	24	2	0	0		
接種完了率	-	-	-	73.6%	88.9%	90.3%	94.6%	95.4%	95.6%	95.6%		
ふじみ野市	対象人口	-	-	-	837	803	852	898	975	1,051		
	接種者合計	8	18	82	683	719	796	858	920	998		
	平成27年度接種者数	-	-	-	-	-	-	-	-	-	0	
	平成28年度接種者数	-	-	-	-	-	-	-	0	2	2	
	平成29年度接種者数	-	-	-	-	-	-	0	2	80	80	
	平成30年度接種者数	-	-	-	-	-	1	1	82	719	719	
	令和元年度接種者数	-	-	-	-	0	2	58	651	131	131	
	令和2年度接種者数	-	-	-	1	1	86	681	154	44	44	
	令和3年度接種者数	-	-	0	1	60	515	75	13	18	18	
	令和4年度接種者数	-	8	12	77	560	155	24	16	4	4	
令和5年度接種者数	8	10	70	604	98	37	19	2	0	0		
接種完了率	-	-	-	81.6%	89.5%	93.4%	95.5%	94.4%	95.0%	95.0%		

【日本脳炎1期初回1回目】

保健所	市町村	項目	令和5年生	令和4年生	令和3年生	令和2年生	令和元年生	平成30年生	平成29年生	平成28年生	平成27年生	
朝霞	三芳町	対象人口	-	-	-	244	245	254	251	277	295	
		接種者合計	0	1	17	171	210	230	233	261	278	
		平成27年度接種者数	-	-	-	-	-	-	-	-	0	0
		平成28年度接種者数	-	-	-	-	-	-	-	-	0	0
		平成29年度接種者数	-	-	-	-	-	-	0	0	19	182
		平成30年度接種者数	-	-	-	-	-	0	1	23	55	13
		令和元年度接種者数	-	-	-	-	0	1	19	183	37	8
		令和2年度接種者数	-	-	-	1	1	30	173	8	9	1
		令和3年度接種者数	-	-	0	0	20	153	23	12	5	0
		令和4年度接種者数	-	1	0	15	158	34	12	1	1	0
		令和5年度接種者数	0	0	17	155	31	12	5	1	1	0
接種完了率	-	-	-	70.1%	85.7%	90.6%	92.8%	94.2%	94.2%	94.2%		
春日部	春日部市	対象人口	-	-	-	1,357	1,377	1,475	1,484	1,555	1,614	
		接種者合計	0	1	114	983	1,177	1,300	1,370	1,421	1,504	
		平成27年度接種者数	-	-	-	-	-	-	-	-	0	3
		平成28年度接種者数	-	-	-	-	-	-	-	1	1	126
		平成29年度接種者数	-	-	-	-	-	-	0	124	1,000	251
		平成30年度接種者数	-	-	-	-	1	4	122	949	64	46
		令和元年度接種者数	-	-	-	3	1	124	982	230	64	13
		令和2年度接種者数	-	-	-	2	75	807	157	45	1	1
		令和3年度接種者数	-	-	0	1	122	891	303	63	61	10
		令和4年度接種者数	-	1	1	856	209	61	45	10	1	1
		令和5年度接種者数	0	0	113	856	209	61	45	10	1	1
接種完了率	-	-	-	72.4%	85.5%	88.1%	92.3%	91.4%	93.2%	93.2%		
春日部	松伏町	対象人口	-	-	-	150	126	157	145	212	170	
		接種者合計	0	0	1	91	88	142	141	196	162	
		平成27年度接種者数	-	-	-	-	-	-	-	-	0	0
		平成28年度接種者数	-	-	-	-	-	-	-	0	0	0
		平成29年度接種者数	-	-	-	-	-	-	0	0	3	107
		平成30年度接種者数	-	-	-	-	-	1	0	122	27	18
		令和元年度接種者数	-	-	-	0	0	0	104	50	14	9
		令和2年度接種者数	-	-	0	0	0	80	20	14	5	1
		令和3年度接種者数	-	-	0	0	63	51	10	7	2	0
		令和4年度接種者数	-	0	0	91	24	11	7	2	2	0
		令和5年度接種者数	0	0	1	60.7%	69.8%	90.4%	97.2%	92.5%	95.3%	
接種完了率	-	-	-	60.7%	69.8%	90.4%	97.2%	92.5%	95.3%			
草加	草加市	対象人口	-	-	-	1,569	1,668	1,835	1,804	1,812	1,916	
		接種者合計	6	17	138	1,173	1,437	1,616	1,696	1,711	1,770	
		平成27年度接種者数	-	-	-	-	-	-	-	-	3	10
		平成28年度接種者数	-	-	-	-	-	-	-	0	2	57
		平成29年度接種者数	-	-	-	-	-	2	3	148	1,345	250
		平成30年度接種者数	-	-	-	-	1	7	131	1,244	68	29
		令和元年度接種者数	-	-	-	2	6	165	1,328	243	35	8
		令和2年度接種者数	-	-	0	2	44	1,000	142	35	2	1
		令和3年度接種者数	-	-	5	118	1,193	369	58	34	2	1
		令和4年度接種者数	-	2	133	1,051	193	73	34	2	2	1
		令和5年度接種者数	6	15	133	1,051	193	73	34	2	2	1
接種完了率	-	-	-	74.8%	86.2%	88.1%	94.0%	94.4%	92.4%			
草加	八潮市	対象人口	-	-	-	745	697	820	780	764	793	
		接種者合計	1	3	66	610	628	771	737	738	749	
		平成27年度接種者数	-	-	-	-	-	-	-	-	0	4
		平成28年度接種者数	-	-	-	-	-	-	-	0	0	82
		平成29年度接種者数	-	-	-	-	-	1	0	101	561	64
		平成30年度接種者数	-	-	-	-	0	2	83	524	75	19
		令和元年度接種者数	-	-	-	2	3	122	579	75	16	15
		令和2年度接種者数	-	-	0	0	90	567	53	14	4	0
		令和3年度接種者数	-	0	0	85	467	64	12	14	6	0
		令和4年度接種者数	-	3	66	523	68	15	10	6	0	0
		令和5年度接種者数	1	3	66	523	68	15	10	6	0	0
接種完了率	-	-	-	81.9%	90.1%	94.0%	94.5%	96.6%	94.5%			
草加	三郷市	対象人口	-	-	-	1,128	1,146	1,205	1,281	1,327	1,321	
		接種者合計	1	1	85	838	1,010	1,117	1,197	1,262	1,244	
		平成27年度接種者数	-	-	-	-	-	-	-	-	7	12
		平成28年度接種者数	-	-	-	-	-	-	-	1	6	118
		平成29年度接種者数	-	-	-	-	-	0	4	141	815	210
		平成30年度接種者数	-	-	-	-	1	3	103	842	47	34
		令和元年度接種者数	-	-	-	1	5	141	883	198	38	4
		令和2年度接種者数	-	-	1	3	108	828	152	28	2	0
		令和3年度接種者数	-	1	1	93	764	123	30	38	2	0
		令和4年度接種者数	-	0	83	741	132	22	24	2	0	0
		令和5年度接種者数	1	0	83	741	132	22	24	2	0	0
接種完了率	-	-	-	74.3%	88.1%	92.7%	93.4%	95.1%	94.2%			
草加	吉川市	対象人口	-	-	-	592	593	654	643	652	707	
		接種者合計	3	1	39	405	526	577	608	613	662	
		平成27年度接種者数	-	-	-	-	-	-	-	-	0	2
		平成28年度接種者数	-	-	-	-	-	-	-	0	0	40
		平成29年度接種者数	-	-	-	-	-	-	0	29	503	77
		平成30年度接種者数	-	-	-	-	-	0	1	473	78	28
		令和元年度接種者数	-	-	-	0	0	61	496	44	20	8
		令和2年度接種者数	-	-	0	2	38	391	44	8	4	0
		令和3年度接種者数	-	0	4	52	428	96	16	8	4	0
		令和4年度接種者数	-	1	35	351	60	28	11	5	0	0
		令和5年度接種者数	3	1	35	351	60	28	11	5	0	0
接種完了率	-	-	-	68.4%	88.7%	88.2%	94.6%	94.0%	93.6%			
鴻巣	鴻巣市	対象人口	-	-	-	780	759	802	878	815	894	
		接種者合計	7	7	40	542	650	716	816	772	856	
		平成27年度接種者数	-	-	-	-	-	-	-	-	0	0
		平成28年度接種者数	-	-	-	-	-	-	-	-	1	80
		平成29年度接種者数	-	-	-	-	-	-	0	1	61	572
		平成30年度接種者数	-	-	-	-	-	2	1	67	545	149
		令和元年度接種者数	-	-	-	0	2	59	597	126	26	20
		令和2年度接種者数	-	-	0	0	15	326	66	19	9	0
		令和3年度接種者数	-	1	1	52	515	290	51	19	9	0
		令和4年度接種者数	-	6	39	490	118	39	34	1	0	0
		令和5年度接種者数	7	6	39	490	118	39	34	1	0	0
接種完了率	-	-	-	69.5%	85.6%	89.3%	92.9%	94.7%	95.7%			

【日本脳炎1期初回1回目】

保健所	市町村	項目	令和5年生	令和4年生	令和3年生	令和2年生	令和元年生	平成30年生	平成29年生	平成28年生	平成27年生	
鴻巣	上尾市	対象人口	-	-	-	1,637	1,660	1,648	1,702	1,732	1,792	
		接種者合計	4	12	148	1,280	1,457	1,447	1,580	1,650	1,687	
		平成27年度接種者数	-	-	-	-	-	-	-	-	-	2
		平成28年度接種者数	-	-	-	-	-	-	-	-	0	10
		平成29年度接種者数	-	-	-	-	-	-	2	14	124	124
		平成30年度接種者数	-	-	-	-	-	7	8	131	1,165	1,165
		令和元年度接種者数	-	-	-	4	5	7	139	1,143	246	246
		令和2年度接種者数	-	-	-	4	4	148	1,154	270	85	85
		令和3年度接種者数	-	-	2	5	71	744	132	31	43	43
		令和4年度接種者数	-	4	4	162	1,177	483	84	56	12	12
		令和5年度接種者数	4	8	142	1,109	200	58	61	5	0	0
		接種完了率	-	-	-	78.2%	87.8%	87.8%	92.8%	95.3%	94.1%	94.1%
鴻巣	桶川市	対象人口	-	-	-	479	507	486	563	530	544	
		接種者合計	0	3	44	361	429	435	526	495	503	
		平成27年度接種者数	-	-	-	-	-	-	-	-	0	0
		平成28年度接種者数	-	-	-	-	-	-	-	0	0	2
		平成29年度接種者数	-	-	-	-	-	-	0	0	52	52
		平成30年度接種者数	-	-	-	-	-	0	1	47	343	343
		令和元年度接種者数	-	-	-	0	0	51	342	76	76	76
		令和2年度接種者数	-	-	-	1	1	35	391	83	22	22
		令和3年度接種者数	-	-	0	1	48	307	61	9	8	8
		令和4年度接種者数	-	2	0	40	290	81	13	11	0	0
		令和5年度接種者数	0	1	44	319	90	12	9	3	0	0
		接種完了率	-	-	-	75.4%	84.6%	89.5%	93.4%	93.4%	92.5%	92.5%
鴻巣	北本市	対象人口	-	-	-	421	398	382	408	425	411	
		接種者合計	0	0	29	301	339	341	388	403	396	
		平成27年度接種者数	-	-	-	-	-	-	-	-	0	0
		平成28年度接種者数	-	-	-	-	-	-	-	0	0	34
		平成29年度接種者数	-	-	-	-	-	0	1	30	266	266
		平成30年度接種者数	-	-	-	-	-	0	32	273	55	55
		令和元年度接種者数	-	-	-	0	0	16	257	62	22	22
		令和2年度接種者数	-	-	0	0	22	151	38	18	11	11
		令和3年度接種者数	-	-	0	40	253	157	31	19	6	6
		令和4年度接種者数	0	0	29	261	64	17	29	1	1	1
		令和5年度接種者数	0	0	29	261	64	17	29	1	1	1
		接種完了率	-	-	-	71.5%	85.2%	89.3%	95.1%	94.8%	96.4%	96.4%
鴻巣	伊奈町	対象人口	-	-	-	265	309	353	335	338	393	
		接種者合計	0	0	22	184	279	332	320	332	377	
		平成27年度接種者数	-	-	-	-	-	-	-	-	0	0
		平成28年度接種者数	-	-	-	-	-	-	-	0	0	1
		平成29年度接種者数	-	-	-	-	-	-	0	1	33	276
		平成30年度接種者数	-	-	-	-	-	0	21	220	48	48
		令和元年度接種者数	-	-	-	0	0	21	246	56	12	12
		令和2年度接種者数	-	-	0	0	16	253	34	12	9	9
		令和3年度接種者数	-	0	0	32	209	48	14	11	1	1
		令和4年度接種者数	0	0	22	152	53	10	4	0	0	0
		令和5年度接種者数	0	0	22	152	53	10	4	0	0	0
		接種完了率	-	-	-	69.4%	90.3%	94.1%	95.5%	98.2%	95.9%	95.9%
東松山	東松山市	対象人口	-	-	-	609	626	674	706	696	732	
		接種者合計	0	2	54	463	553	613	669	675	703	
		平成27年度接種者数	-	-	-	-	-	-	-	-	0	0
		平成28年度接種者数	-	-	-	-	-	-	-	0	0	0
		平成29年度接種者数	-	-	-	-	-	-	1	0	75	75
		平成30年度接種者数	-	-	-	-	-	1	1	62	515	515
		令和元年度接種者数	-	-	-	0	2	0	55	505	80	80
		令和2年度接種者数	-	-	-	1	63	507	82	21	21	21
		令和3年度接種者数	-	-	1	0	47	430	80	12	10	10
		令和4年度接種者数	-	0	1	53	422	105	15	13	2	2
		令和5年度接種者数	0	2	52	410	81	14	10	1	0	0
		接種完了率	-	-	-	76.0%	88.3%	90.9%	94.8%	97.0%	96.0%	96.0%
東松山	滑川町	対象人口	-	-	-	184	203	213	213	230	230	
		接種者合計	0	1	25	152	174	227	199	217	226	
		平成27年度接種者数	-	-	-	-	-	-	-	-	0	0
		平成28年度接種者数	-	-	-	-	-	-	-	0	0	0
		平成29年度接種者数	-	-	-	-	-	-	0	0	17	17
		平成30年度接種者数	-	-	-	-	-	0	0	22	160	160
		令和元年度接種者数	-	-	-	0	1	0	15	159	34	34
		令和2年度接種者数	-	-	-	0	2	21	162	21	6	6
		令和3年度接種者数	-	0	0	2	0	164	11	8	9	9
		令和4年度接種者数	-	0	1	11	138	35	8	7	0	0
		令和5年度接種者数	0	1	24	139	33	7	3	0	0	0
		接種完了率	-	-	-	82.6%	85.7%	106.6%	93.4%	94.3%	98.3%	98.3%
東松山	嵐山町	対象人口	-	-	-	78	81	87	101	111	116	
		接種者合計	0	0	4	58	71	79	103	109	109	
		平成27年度接種者数	-	-	-	-	-	-	-	-	0	0
		平成28年度接種者数	-	-	-	-	-	-	-	0	0	0
		平成29年度接種者数	-	-	-	-	-	-	0	0	2	2
		平成30年度接種者数	-	-	-	-	-	0	0	10	82	82
		令和元年度接種者数	-	-	-	0	0	6	77	17	17	17
		令和2年度接種者数	-	-	-	0	0	10	82	19	7	7
		令和3年度接種者数	-	-	0	0	4	60	8	0	1	1
		令和4年度接種者数	-	0	0	7	56	9	5	3	0	0
		令和5年度接種者数	0	0	4	51	11	0	2	0	0	0
		接種完了率	-	-	-	74.4%	87.7%	90.8%	102.0%	98.2%	94.0%	94.0%
東松山	小川町	対象人口	-	-	-	112	93	111	109	137	163	
		接種者合計	0	0	11	90	87	102	102	128	162	
		平成27年度接種者数	-	-	-	-	-	-	-	-	0	0
		平成28年度接種者数	-	-	-	-	-	-	-	-	0	0
		平成29年度接種者数	-	-	-	-	-	-	0	0	24	24
		平成30年度接種者数	-	-	-	-	-	0	0	14	108	108
		令和元年度接種者数	-	-	-	0	0	17	74	13	6	6
		令和2年度接種者数	-	-	0	0	9	68	7	0	2	2
		令和3年度接種者数	-	0	0	12	66	12	3	6	3	3
		令和4年度接種者数	0	0	11	78	12	4	4	0	0	0
		令和5年度接種者数	0	0	11	78	12	4	4	0	0	0
		接種完了率	-	-	-	80.4%	93.5%	91.9%	93.6%	93.4%	99.4%	99.4%

【日本脳炎1期初回1回目】

保健所	市町村	項目	令和5年生	令和4年生	令和3年生	令和2年生	令和元年生	平成30年生	平成29年生	平成28年生	平成27年生	
東松山	川島町	対象人口	-	-	-	84	95	96	106	83	105	
		接種者合計	0	0	4	60	88	87	96	80	102	
		平成27年度接種者数	-	-	-	-	-	-	-	-	0	0
		平成28年度接種者数	-	-	-	-	-	-	-	0	0	18
		平成29年度接種者数	-	-	-	-	-	-	0	4	67	12
		平成30年度接種者数	-	-	-	-	-	0	14	57	13	3
		令和元年度接種者数	-	-	-	0	0	9	68	13	4	0
		令和2年度接種者数	-	-	-	0	8	66	7	4	0	2
		令和3年度接種者数	-	0	0	9	66	10	4	1	1	0
		令和4年度接種者数	0	0	4	50	14	1	3	1	1	0
	令和5年度接種者数	-	-	-	-	-	-	-	-	-	-	
	接種完了率	-	-	-	71.4%	92.6%	90.6%	90.6%	96.4%	97.1%		
	吉見町	対象人口	-	-	-	70	84	85	89	96	89	
		接種者合計	0	1	9	51	72	80	82	90	84	
		平成27年度接種者数	-	-	-	-	-	-	-	-	0	0
平成28年度接種者数		-	-	-	-	-	-	-	0	0	7	
平成29年度接種者数		-	-	-	-	-	-	0	9	56	13	
平成30年度接種者数		-	-	-	-	-	0	4	66	13	4	
令和元年度接種者数		-	-	-	0	0	8	56	13	2	4	
令和2年度接種者数		-	-	0	0	4	56	11	7	0	0	
令和3年度接種者数		-	1	0	3	50	14	7	4	0	0	
令和4年度接種者数		0	0	9	48	18	2	4	0	0	0	
令和5年度接種者数	-	-	-	-	-	-	-	-	-	-		
接種完了率	-	-	-	72.9%	85.7%	94.1%	92.1%	93.8%	94.4%			
ときがわ町	対象人口	-	-	-	34	49	41	47	58	61		
	接種者合計	0	0	1	23	37	33	46	52	54		
	平成27年度接種者数	-	-	-	-	-	-	-	-	0	0	
	平成28年度接種者数	-	-	-	-	-	-	-	0	0	4	
	平成29年度接種者数	-	-	-	-	-	-	0	5	40	3	
	平成30年度接種者数	-	-	-	-	-	0	5	6	5	2	
	令和元年度接種者数	-	-	-	0	0	10	30	3	1	0	
	令和2年度接種者数	-	-	0	0	3	17	3	1	0	0	
	令和3年度接種者数	-	0	0	5	27	6	4	0	0	0	
	令和4年度接種者数	0	0	1	18	7	0	4	0	0	0	
令和5年度接種者数	-	-	-	-	-	-	-	-	-	-		
接種完了率	-	-	-	67.6%	75.5%	80.5%	97.9%	89.7%	88.5%			
東秩父村	対象人口	-	-	-	7	10	6	5	13	10		
	接種者合計	0	0	0	6	7	5	6	10	8		
	平成27年度接種者数	-	-	-	-	-	-	-	-	0	0	
	平成28年度接種者数	-	-	-	-	-	-	-	0	0	1	
	平成29年度接種者数	-	-	-	-	-	-	0	0	5	1	
	平成30年度接種者数	-	-	-	-	-	0	0	9	1	0	
	令和元年度接種者数	-	-	-	0	0	1	5	1	0	0	
	令和2年度接種者数	-	-	0	0	1	2	1	0	0	0	
	令和3年度接種者数	-	0	0	3	5	2	0	0	0	0	
	令和4年度接種者数	0	0	0	3	1	0	0	0	0	0	
令和5年度接種者数	-	-	-	-	-	-	-	-	-	-		
接種完了率	-	-	-	85.7%	70.0%	83.3%	120.0%	76.9%	80.0%			
坂戸	坂戸市	対象人口	-	-	-	587	566	630	662	735	745	
		接種者合計	0	1	51	442	474	573	632	691	713	
		平成27年度接種者数	-	-	-	-	-	-	-	-	0	0
		平成28年度接種者数	-	-	-	-	-	-	-	0	3	66
		平成29年度接種者数	-	-	-	-	-	-	0	55	105	25
		平成30年度接種者数	-	-	-	-	-	0	1	97	17	16
		令和元年度接種者数	-	-	-	1	0	56	462	501	6	0
		令和2年度接種者数	-	-	0	0	28	362	65	17	3	0
		令和3年度接種者数	-	0	0	47	371	142	24	12	3	0
		令和4年度接種者数	0	1	51	394	75	11	23	6	0	0
	令和5年度接種者数	-	-	-	-	-	-	-	-	-	-	
	接種完了率	-	-	-	75.3%	83.7%	91.0%	95.5%	94.0%	95.7%		
	鶴ヶ島市	対象人口	-	-	-	420	483	472	462	524	517	
		接種者合計	0	1	22	311	406	419	448	498	483	
		平成27年度接種者数	-	-	-	-	-	-	-	-	0	1
平成28年度接種者数		-	-	-	-	-	-	0	2	47	313	
平成29年度接種者数		-	-	-	-	-	0	1	42	82	18	
平成30年度接種者数		-	-	-	-	-	2	57	333	19	3	
令和元年度接種者数		-	-	-	1	1	51	312	89	17	3	
令和2年度接種者数		-	-	0	0	35	290	65	13	2	0	
令和3年度接種者数		-	1	0	39	308	62	16	17	2	0	
令和4年度接種者数		0	0	22	271	62	14	11	2	0	0	
令和5年度接種者数	-	-	-	-	-	-	-	-	-	-		
接種完了率	-	-	-	74.0%	84.1%	88.8%	97.0%	95.0%	93.4%			
毛呂山町	対象人口	-	-	-	126	121	147	154	164	197		
	接種者合計	0	1	15	99	117	136	145	152	182		
	平成27年度接種者数	-	-	-	-	-	-	-	-	0	0	
	平成28年度接種者数	-	-	-	-	-	-	-	0	0	17	
	平成29年度接種者数	-	-	-	-	-	-	0	16	125	28	
	平成30年度接種者数	-	-	-	-	-	1	0	108	3	7	
	令和元年度接種者数	-	-	-	-	-	1	10	22	3	2	
	令和2年度接種者数	-	-	0	0	12	108	12	4	7	2	
	令和3年度接種者数	-	0	0	14	85	13	3	2	0	0	
	令和4年度接種者数	0	1	15	84	18	5	5	0	0	0	
令和5年度接種者数	-	-	-	-	-	-	-	-	-	-		
接種完了率	-	-	-	78.6%	96.7%	92.5%	94.2%	92.7%	92.4%			
越生町	対象人口	-	-	-	48	44	52	45	51	53		
	接種者合計	0	0	2	39	41	49	40	49	50		
	平成27年度接種者数	-	-	-	-	-	-	-	-	0	0	
	平成28年度接種者数	-	-	-	-	-	-	-	0	0	8	
	平成29年度接種者数	-	-	-	-	-	-	0	7	37	4	
	平成30年度接種者数	-	-	-	-	-	-	0	3	11	1	
	令和元年度接種者数	-	-	-	1	0	3	6	3	0	0	
	令和2年度接種者数	-	-	0	0	3	37	7	1	0	0	
	令和3年度接種者数	-	0	0	8	31	7	1	0	0	0	
	令和4年度接種者数	0	0	2	31	6	2	0	0	0	0	
令和5年度接種者数	-	-	-	-	-	-	-	-	-	-		
接種完了率	-	-	-	81.3%	93.2%	94.2%	88.9%	96.1%	94.3%			

【日本脳炎1期初回1回目】

保健所	市町村	項目	令和5年生	令和4年生	令和3年生	令和2年生	令和元年生	平成30年生	平成29年生	平成28年生	平成27年生
坂戸	鳩山町	対象人口	-	-	-	46	48	46	66	65	64
		接種者合計	0	0	5	35	46	46	64	58	54
		平成27年度接種者数	-	-	-	-	-	-	-	-	0
		平成28年度接種者数	-	-	-	-	-	-	-	0	0
		平成29年度接種者数	-	-	-	-	-	-	0	0	8
		平成30年度接種者数	-	-	-	-	-	0	0	5	33
		令和元年度接種者数	-	-	-	0	0	6	6	39	7
		令和2年度接種者数	-	-	-	0	0	6	46	9	1
		令和3年度接種者数	-	-	0	0	8	30	8	4	3
		令和4年度接種者数	-	0	1	7	34	9	3	1	2
		令和5年度接種者数	0	0	4	28	4	1	1	0	0
		接種完了率	-	-	-	76.1%	95.8%	100.0%	97.0%	89.2%	84.4%
			所沢市	対象人口	-	-	-	2,273	2,200	2,369	2,569
接種者合計	4			22	189	1,830	1,988	2,179	2,431	2,459	2,632
平成27年度接種者数	-			-	-	-	-	-	-	-	2
平成28年度接種者数	-			-	-	-	-	-	-	1	5
平成29年度接種者数	-			-	-	-	-	-	5	5	332
平成30年度接種者数	-			-	-	-	-	7	7	289	1,924
令和元年度接種者数	-			-	-	-	6	7	276	1,861	241
令和2年度接種者数	-			-	-	3	8	292	1,912	243	69
令和3年度接種者数	-			-	3	3	171	1,421	134	18	46
令和4年度接種者数	-			2	8	295	1,662	392	64	38	13
令和5年度接種者数	4			20	178	1,529	141	60	33	4	0
接種完了率	-			-	-	80.5%	90.4%	92.0%	94.6%	94.4%	95.6%
	飯能市			対象人口	-	-	-	485	501	526	535
		接種者合計	0	0	37	336	407	462	485	496	515
		平成27年度接種者数	-	-	-	-	-	-	-	-	0
		平成28年度接種者数	-	-	-	-	-	-	-	0	0
		平成29年度接種者数	-	-	-	-	-	-	0	4	61
		平成30年度接種者数	-	-	-	-	-	0	2	51	349
		令和元年度接種者数	-	-	-	-	0	1	50	346	59
		令和2年度接種者数	-	-	-	0	1	60	359	57	29
		令和3年度接種者数	-	-	0	1	39	278	30	20	14
		令和4年度接種者数	-	0	0	44	325	104	25	14	3
		令和5年度接種者数	0	0	37	291	42	19	19	4	0
		接種完了率	-	-	-	69.3%	81.2%	87.8%	90.7%	94.7%	92.3%
			狭山市	対象人口	-	-	-	898	894	964	1,001
接種者合計	42			178	283	721	823	935	995	958	948
平成27年度接種者数	-			-	-	-	-	-	-	-	40
平成28年度接種者数	-			-	-	-	-	-	-	38	97
平成29年度接種者数	-			-	-	-	-	-	121	245	215
平成30年度接種者数	-			-	-	-	-	123	211	149	441
令和元年度接種者数	-			-	-	-	106	185	148	385	92
令和2年度接種者数	-			-	-	172	242	204	391	93	45
令和3年度接種者数	-			-	35	60	59	252	66	17	17
令和4年度接種者数	-			73	134	135	329	141	24	27	1
令和5年度接種者数	42			105	114	354	87	30	34	4	0
接種完了率	-			-	-	80.3%	92.1%	97.0%	99.4%	98.8%	95.6%
	入間市			対象人口	-	-	-	841	906	951	1,041
		接種者合計	0	1	53	600	758	834	952	951	1,022
		平成27年度接種者数	-	-	-	-	-	-	-	-	0
		平成28年度接種者数	-	-	-	-	-	-	-	1	7
		平成29年度接種者数	-	-	-	-	-	-	0	9	64
		平成30年度接種者数	-	-	-	-	-	0	10	63	714
		令和元年度接種者数	-	-	-	-	2	4	65	659	159
		令和2年度接種者数	-	-	-	4	5	58	717	164	49
		令和3年度接種者数	-	-	1	1	47	504	85	23	25
		令和4年度接種者数	-	0	2	50	608	224	45	31	4
		令和5年度接種者数	0	1	50	545	96	44	30	1	0
		接種完了率	-	-	-	71.3%	83.7%	87.7%	91.5%	91.6%	93.8%
			日高市	対象人口	-	-	-	278	284	303	343
接種者合計	0			0	23	194	242	261	317	316	359
平成27年度接種者数	-			-	-	-	-	-	-	-	0
平成28年度接種者数	-			-	-	-	-	-	-	0	2
平成29年度接種者数	-			-	-	-	-	-	1	4	44
平成30年度接種者数	-			-	-	-	-	0	5	28	244
令和元年度接種者数	-			-	-	-	0	0	32	213	40
令和2年度接種者数	-			-	-	0	2	34	234	52	18
令和3年度接種者数	-			-	0	0	23	153	24	9	7
令和4年度接種者数	-			0	0	21	195	64	10	8	4
令和5年度接種者数	0			0	23	173	22	10	11	2	0
接種完了率	-			-	-	69.8%	85.2%	86.1%	92.4%	91.3%	94.0%
	行田市			対象人口	-	-	-	396	430	469	479
		接種者合計	1	0	40	289	370	402	445	420	506
		平成27年度接種者数	-	-	-	-	-	-	-	-	0
		平成28年度接種者数	-	-	-	-	-	-	-	0	0
		平成29年度接種者数	-	-	-	-	-	-	0	0	52
		平成30年度接種者数	-	-	-	-	-	0	0	46	340
		令和元年度接種者数	-	-	-	-	2	0	35	279	83
		令和2年度接種者数	-	-	-	0	0	39	320	65	21
		令和3年度接種者数	-	-	0	0	29	204	43	14	9
		令和4年度接種者数	-	0	2	32	279	122	28	15	1
		令和5年度接種者数	1	0	38	257	60	37	19	1	0
		接種完了率	-	-	-	73.0%	86.0%	85.7%	92.9%	87.0%	92.2%
			加須市	対象人口	-	-	-	687	677	758	771
接種者合計	2			1	64	517	618	730	724	764	766
平成27年度接種者数	-			-	-	-	-	-	-	-	1
平成28年度接種者数	-			-	-	-	-	-	-	1	3
平成29年度接種者数	-			-	-	-	-	-	0	2	54
平成30年度接種者数	-			-	-	-	-	0	0	69	548
令和元年度接種者数	-			-	-	-	0	1	70	546	109
令和2年度接種者数	-			-	-	0	0	73	556	119	29
令和3年度接種者数	-			-	0	0	56	528	73	15	21
令和4年度接種者数	-			0	1	55	482	111	17	11	1
令和5年度接種者数	2			1	63	462	80	17	8	1	0
接種完了率	-			-	-	75.3%	91.3%	96.3%	93.9%	96.1%	97.0%

【日本脳炎1期初回1回目】

保健所	市町村	項目	令和5年生	令和4年生	令和3年生	令和2年生	令和元年生	平成30年生	平成29年生	平成28年生	平成27年生	
加須	羽生市	対象人口	-	-	-	345	307	376	385	365	386	
		接種者合計	0	2	25	220	271	333	363	336	369	
		平成27年度接種者数	-	-	-	-	-	-	-	-	0	0
		平成28年度接種者数	-	-	-	-	-	-	-	-	0	0
		平成29年度接種者数	-	-	-	-	-	-	0	0	41	259
		平成30年度接種者数	-	-	-	-	-	0	34	226	48	19
		令和元年度接種者数	-	-	-	0	0	32	251	54	7	5
		令和2年度接種者数	-	-	-	1	1	18	220	47	7	4
		令和3年度接種者数	-	-	0	26	210	66	20	7	1	0
		令和4年度接種者数	0	1	24	193	43	15	11	1	1	0
		接種完了率	-	-	-	63.8%	88.3%	88.6%	94.3%	92.1%	95.6%	
久喜市	久喜市	対象人口	-	-	-	1,013	957	1,042	1,058	1,049	1,059	
		接種者合計	2	1	34	642	801	934	997	975	975	
		平成27年度接種者数	-	-	-	-	-	-	-	-	0	4
		平成28年度接種者数	-	-	-	-	-	-	-	2	1	34
		平成29年度接種者数	-	-	-	-	-	-	0	5	40	619
		平成30年度接種者数	-	-	-	-	-	0	47	632	248	37
		令和元年度接種者数	-	-	-	0	1	30	701	253	26	25
		令和2年度接種者数	-	-	0	0	36	589	160	49	18	7
		令和3年度接種者数	-	0	1	33	561	266	49	33	5	1
		令和4年度接種者数	2	1	33	609	203	49	33	5	5	1
		接種完了率	-	-	-	63.4%	83.7%	89.6%	94.2%	92.9%	92.1%	
蓮田市	蓮田市	対象人口	-	-	-	391	380	395	442	454	405	
		接種者合計	1	1	18	309	326	360	412	428	381	
		平成27年度接種者数	-	-	-	-	-	-	-	-	0	2
		平成28年度接種者数	-	-	-	-	-	-	-	-	0	0
		平成29年度接種者数	-	-	-	-	-	-	0	0	31	291
		平成30年度接種者数	-	-	-	-	-	0	0	41	34	34
		令和元年度接種者数	-	-	-	1	1	38	315	65	11	6
		令和2年度接種者数	-	-	0	1	27	243	35	10	6	5
		令和3年度接種者数	-	0	0	32	249	63	17	6	1	1
		令和4年度接種者数	1	1	18	275	49	16	11	1	1	1
		接種完了率	-	-	-	79.0%	85.8%	91.1%	93.2%	94.3%	94.1%	
幸手市	幸手市	対象人口	-	-	-	255	250	227	260	275	332	
		接種者合計	0	0	15	177	216	198	245	254	305	
		平成27年度接種者数	-	-	-	-	-	-	-	-	0	1
		平成28年度接種者数	-	-	-	-	-	-	-	-	0	0
		平成29年度接種者数	-	-	-	-	-	-	0	0	25	200
		平成30年度接種者数	-	-	-	-	-	0	0	25	170	48
		令和元年度接種者数	-	-	-	0	2	18	190	49	18	3
		令和2年度接種者数	-	-	0	0	5	149	22	5	5	2
		令和3年度接種者数	-	0	1	12	177	26	4	5	0	1
		令和4年度接種者数	0	0	14	165	32	5	4	0	0	1
		接種完了率	-	-	-	69.4%	86.4%	87.2%	94.2%	92.4%	91.9%	
白岡市	白岡市	対象人口	-	-	-	378	377	447	420	441	444	
		接種者合計	2	0	36	317	346	412	393	426	424	
		平成27年度接種者数	-	-	-	-	-	-	-	-	0	2
		平成28年度接種者数	-	-	-	-	-	-	-	0	1	41
		平成29年度接種者数	-	-	-	-	-	0	1	37	299	61
		平成30年度接種者数	-	-	-	-	-	1	25	300	75	8
		令和元年度接種者数	-	-	-	1	1	33	318	75	5	9
		令和2年度接種者数	-	-	1	0	24	289	39	8	3	3
		令和3年度接種者数	-	0	1	37	265	72	7	8	0	1
		令和4年度接種者数	2	0	34	279	55	17	3	0	0	1
		接種完了率	-	-	-	83.9%	91.8%	92.2%	93.6%	96.6%	95.5%	
宮代町	宮代町	対象人口	-	-	-	226	237	220	274	267	249	
		接種者合計	0	0	20	172	209	204	254	251	225	
		平成27年度接種者数	-	-	-	-	-	-	-	-	0	1
		平成28年度接種者数	-	-	-	-	-	-	-	1	1	4
		平成29年度接種者数	-	-	-	-	-	0	0	20	176	32
		平成30年度接種者数	-	-	-	-	-	0	25	180	38	6
		令和元年度接種者数	-	-	-	1	0	18	195	38	8	5
		令和2年度接種者数	-	-	0	0	16	157	20	8	3	1
		令和3年度接種者数	-	0	1	21	168	26	4	3	1	0
		令和4年度接種者数	0	0	19	150	25	3	9	1	0	0
		接種完了率	-	-	-	76.1%	88.2%	92.7%	92.7%	94.0%	90.4%	
杉戸町	杉戸町	対象人口	-	-	-	227	248	243	254	296	273	
		接種者合計	0	1	14	166	218	225	233	286	262	
		平成27年度接種者数	-	-	-	-	-	-	-	-	0	0
		平成28年度接種者数	-	-	-	-	-	-	-	2	2	3
		平成29年度接種者数	-	-	-	-	-	-	3	1	9	137
		平成30年度接種者数	-	-	-	-	-	1	0	17	199	86
		令和元年度接種者数	-	-	-	-	-	0	14	171	52	24
		令和2年度接種者数	-	-	1	0	20	167	30	11	9	3
		令和3年度接種者数	-	0	0	23	166	36	6	11	3	0
		令和4年度接種者数	0	1	13	143	31	5	6	2	0	0
		接種完了率	-	-	-	73.1%	87.9%	92.6%	91.7%	96.6%	96.0%	
熊谷	熊谷市	対象人口	-	-	-	1,183	1,203	1,250	1,344	1,448	1,524	
		接種者合計	39	95	151	856	1,089	1,181	1,304	1,405	1,491	
		平成27年度接種者数	-	-	-	-	-	-	-	-	0	0
		平成28年度接種者数	-	-	-	-	-	-	-	-	0	160
		平成29年度接種者数	-	-	-	-	-	-	0	0	129	1,043
		平成30年度接種者数	-	-	-	-	-	0	0	124	994	200
		令和元年度接種者数	-	-	-	1	4	141	965	213	53	31
		令和2年度接種者数	-	-	2	5	78	776	141	34	4	0
		令和3年度接種者数	-	8	38	154	816	225	37	32	4	0
		令和4年度接種者数	39	87	111	696	191	39	37	3	0	0
		接種完了率	-	-	-	72.4%	90.5%	94.5%	97.0%	97.0%	97.8%	

【日本脳炎1期初回1回目】

保健所	市町村	項目	令和5年生	令和4年生	令和3年生	令和2年生	令和元年生	平成30年生	平成29年生	平成28年生	平成27年生	
熊谷	深谷市	対象人口	-	-	-	966	934	1,012	1,047	1,091	1,047	
		接種者合計	0	1	70	689	819	913	961	1,029	1,012	
		平成27年度接種者数	-	-	-	-	-	-	-	-	-	0
		平成28年度接種者数	-	-	-	-	-	-	-	-	0	0
		平成29年度接種者数	-	-	-	-	-	-	-	0	0	65
		平成30年度接種者数	-	-	-	-	-	-	0	0	82	709
		令和元年度接種者数	-	-	-	-	0	0	1	66	707	180
		令和2年度接種者数	-	-	-	0	0	62	705	705	173	40
		令和3年度接種者数	-	-	0	0	38	531	116	26	26	15
	令和4年度接種者数	-	0	1	74	626	274	38	36	36	3	
	令和5年度接種者数	0	1	69	615	155	45	36	5	5	0	
	接種完了率	-	-	-	71.3%	87.7%	90.2%	91.8%	94.3%	96.7%		
	寄居町	対象人口	-	-	-	177	163	181	196	214	203	
		接種者合計	0	0	13	141	144	163	188	192	191	
		平成27年度接種者数	-	-	-	-	-	-	-	-	-	0
		平成28年度接種者数	-	-	-	-	-	-	-	-	0	0
		平成29年度接種者数	-	-	-	-	-	-	0	0	0	16
		平成30年度接種者数	-	-	-	-	-	0	0	16	138	28
令和元年度接種者数		-	-	-	-	0	0	22	149	18	4	
令和2年度接種者数		-	-	-	0	0	11	140	18	2	3	
令和3年度接種者数		-	-	0	1	12	117	16	4	2	0	
令和4年度接種者数	-	0	0	20	116	32	5	4	2	0		
令和5年度接種者数	0	0	13	120	16	3	5	3	3	0		
接種完了率	-	-	-	79.7%	88.3%	90.1%	95.9%	89.7%	94.1%			
本庄	本庄市	対象人口	-	-	-	456	514	560	558	561	584	
		接種者合計	1	2	31	320	446	501	495	512	547	
		平成27年度接種者数	-	-	-	-	-	-	-	-	-	0
		平成28年度接種者数	-	-	-	-	-	-	-	-	0	2
		平成29年度接種者数	-	-	-	-	-	-	1	2	52	390
		平成30年度接種者数	-	-	-	-	-	1	34	45	74	16
		令和元年度接種者数	-	-	-	-	2	1	363	58	12	9
		令和2年度接種者数	-	-	0	1	1	46	62	25	4	0
		令和3年度接種者数	-	-	0	0	16	247	62	21	25	4
	令和4年度接種者数	-	0	0	25	321	174	21	4	0	0	
	令和5年度接種者数	1	2	31	294	106	32	13	4	4	0	
	接種完了率	-	-	-	70.2%	86.8%	89.5%	88.7%	91.3%	93.7%		
	美里町	対象人口	-	-	-	53	51	82	72	67	73	
		接種者合計	0	0	2	35	45	75	70	63	77	
		平成27年度接種者数	-	-	-	-	-	-	-	-	-	0
		平成28年度接種者数	-	-	-	-	-	-	-	0	0	6
		平成29年度接種者数	-	-	-	-	-	0	0	8	53	12
		平成30年度接種者数	-	-	-	-	-	1	6	45	2	4
令和元年度接種者数		-	-	-	-	1	0	6	9	2	0	
令和2年度接種者数		-	-	0	1	1	9	51	10	0	4	
令和3年度接種者数		-	-	0	0	4	42	10	0	0	0	
令和4年度接種者数	-	0	0	4	27	22	2	0	0	0		
令和5年度接種者数	0	0	2	30	12	2	1	1	1	0		
接種完了率	-	-	-	66.0%	88.2%	91.5%	97.2%	94.0%	105.5%			
神川町	対象人口	-	-	-	56	63	57	82	90	84		
	接種者合計	0	0	3	45	56	52	73	83	72		
	平成27年度接種者数	-	-	-	-	-	-	-	-	-	0	
	平成28年度接種者数	-	-	-	-	-	-	-	0	0	4	
	平成29年度接種者数	-	-	-	-	-	-	0	0	11	54	
	平成30年度接種者数	-	-	-	-	-	0	0	56	11	0	
	令和元年度接種者数	-	-	-	0	0	3	62	16	0	3	
	令和2年度接種者数	-	-	0	0	2	34	8	0	0	0	
	令和3年度接種者数	-	0	0	3	43	14	3	0	0	0	
令和4年度接種者数	-	0	0	11	11	1	0	0	0	0		
令和5年度接種者数	0	0	3	42	11	1	0	0	0	0		
接種完了率	-	-	-	80.4%	88.9%	91.2%	89.0%	92.2%	85.7%			
上里町	対象人口	-	-	-	197	188	208	193	204	234		
	接種者合計	0	0	22	162	170	186	189	200	225		
	平成27年度接種者数	-	-	-	-	-	-	-	-	-	1	
	平成28年度接種者数	-	-	-	-	-	-	-	0	0	25	
	平成29年度接種者数	-	-	-	-	-	-	1	0	154	30	
	平成30年度接種者数	-	-	-	-	-	1	0	18	25	8	
	令和元年度接種者数	-	-	-	0	3	14	147	5	5	1	
	令和2年度接種者数	-	-	0	0	9	107	18	6	4	0	
	令和3年度接種者数	-	0	0	22	115	53	6	1	0	0	
令和4年度接種者数	-	0	22	140	43	11	4	1	0	0		
令和5年度接種者数	0	0	22	245	39	7	7	0	0	0		
接種完了率	-	-	-	82.2%	90.4%	89.4%	97.9%	98.0%	96.2%			
秩父	秩父市	対象人口	-	-	-	349	324	387	370	401	444	
		接種者合計	0	0	22	277	283	341	364	388	423	
		平成27年度接種者数	-	-	-	-	-	-	-	-	-	0
		平成28年度接種者数	-	-	-	-	-	-	-	0	0	50
		平成29年度接種者数	-	-	-	-	-	-	2	0	23	266
		平成30年度接種者数	-	-	-	-	-	1	1	23	86	15
		令和元年度接種者数	-	-	-	-	0	0	23	65	6	4
		令和2年度接種者数	-	-	-	0	0	38	273	12	5	2
		令和3年度接種者数	-	-	0	0	25	240	46	6	5	0
	令和4年度接種者数	-	0	0	32	219	55	12	5	0	0	
	令和5年度接種者数	0	0	22	245	39	7	7	0	0	0	
	接種完了率	-	-	-	79.4%	87.3%	88.1%	98.4%	96.8%	95.3%		
	横瀬町	対象人口	-	-	-	36	53	38	60	58	43	
		接種者合計	0	0	1	28	46	39	56	57	42	
		平成27年度接種者数	-	-	-	-	-	-	-	-	-	0
		平成28年度接種者数	-	-	-	-	-	-	-	0	0	3
		平成29年度接種者数	-	-	-	-	-	-	0	0	4	31
		平成30年度接種者数	-	-	-	-	-	0	7	43	5	2
令和元年度接種者数		-	-	-	1	0	1	42	10	0	1	
令和2年度接種者数		-	-	0	1	5	36	7	0	0	0	
令和3年度接種者数		-	0	0	5	38	2	0	0	0	0	
令和4年度接種者数	-	0	1	21	3	0	0	0	0	0		
令和5年度接種者数	0	0	1	21	3	0	0	0	0	0		
接種完了率	-	-	-	77.8%	86.8%	102.6%	93.3%	98.3%	97.7%			

【日本脳炎1期初回1回目】

保健所	市町村	項目	令和5年生	令和4年生	令和3年生	令和2年生	令和元年生	平成30年生	平成29年生	平成28年生	平成27年生	
秩父	皆野町	対象人口	-	-	-	51	36	53	53	55	52	
		接種者合計	0	2	3	34	32	49	56	48	49	
		平成27年度接種者数	-	-	-	-	-	-	-	-	0	0
		平成28年度接種者数	-	-	-	-	-	-	-	0	0	3
		平成29年度接種者数	-	-	-	-	-	-	0	0	1	32
		平成30年度接種者数	-	-	-	-	-	0	6	31	6	6
		令和元年度接種者数	-	-	-	0	0	3	41	11	5	5
		令和2年度接種者数	-	-	0	0	3	35	6	1	2	2
		令和3年度接種者数	-	0	0	5	26	8	2	4	1	1
		令和4年度接種者数	0	2	3	29	3	3	1	0	0	0
	接種完了率	-	-	-	66.7%	88.9%	92.5%	105.7%	87.3%	94.2%	-	
	長瀬町	対象人口	-	-	-	26	22	31	29	39	44	
		接種者合計	0	0	4	20	17	25	28	34	39	
		平成27年度接種者数	-	-	-	-	-	-	-	0	0	
		平成28年度接種者数	-	-	-	-	-	-	-	0	0	
平成29年度接種者数		-	-	-	-	-	0	0	1	26		
平成30年度接種者数		-	-	-	-	0	0	1	27	8		
令和元年度接種者数		-	-	-	0	0	3	21	5	2		
令和2年度接種者数		-	-	0	0	1	17	3	0	0		
令和3年度接種者数		-	0	0	0	14	4	2	1	0		
令和4年度接種者数		0	0	4	20	2	1	1	0	0		
接種完了率	-	-	-	76.9%	77.3%	80.6%	96.6%	87.2%	88.6%			
小鹿野町	対象人口	-	-	-	36	33	40	53	46	47		
	接種者合計	0	0	3	28	31	35	50	37	44		
	平成27年度接種者数	-	-	-	-	-	-	-	0	0		
	平成28年度接種者数	-	-	-	-	-	-	-	0	0		
	平成29年度接種者数	-	-	-	-	-	0	0	4	33		
	平成30年度接種者数	-	-	-	-	0	0	5	32	4		
	令和元年度接種者数	-	-	-	0	0	3	39	1	2		
	令和2年度接種者数	-	-	0	0	5	26	2	0	1		
	令和3年度接種者数	-	0	0	3	25	3	3	0	0		
	令和4年度接種者数	0	0	3	25	1	3	1	0	0		
接種完了率	-	-	-	77.8%	93.9%	87.5%	94.3%	80.4%	93.6%			
さいたま市	さいたま市	対象人口	-	-	-	10,864	11,072	11,110	11,311	11,324	11,505	
		接種者合計	80	279	859	7,600	9,933	10,239	10,751	10,817	11,046	
		平成27年度接種者数	-	-	-	-	-	-	-	-	9	
		平成28年度接種者数	-	-	-	-	-	-	-	52	130	
		平成29年度接種者数	-	-	-	-	-	-	21	67	753	
		平成30年度接種者数	-	-	-	-	-	46	86	870	7,354	
		令和元年度接種者数	-	-	-	-	49	68	734	7,174	2,120	
		令和2年度接種者数	-	-	-	47	84	791	7,597	2,186	380	
		令和3年度接種者数	-	-	28	36	481	6,046	1,582	197	257	
		令和4年度接種者数	-	141	173	668	7,099	2,914	371	243	40	
令和5年度接種者数	80	138	658	6,849	2,220	374	360	28	3			
接種完了率	-	-	-	70.0%	89.7%	92.2%	95.0%	95.5%	96.0%			
川越市	川越市	対象人口	-	-	-	2,442	2,431	2,608	2,703	2,817	2,749	
		接種者合計	3	2	176	1,782	2,048	2,297	2,551	2,657	2,598	
		平成27年度接種者数	-	-	-	-	-	-	-	-	0	
		平成28年度接種者数	-	-	-	-	-	-	-	3	9	
		平成29年度接種者数	-	-	-	-	-	-	1	9	217	
		平成30年度接種者数	-	-	-	-	-	1	2	281	1,852	
		令和元年度接種者数	-	-	-	-	4	7	210	1,809	341	
		令和2年度接種者数	-	-	-	4	8	182	1,868	377	105	
		令和3年度接種者数	-	-	1	6	149	1,458	242	80	59	
		令和4年度接種者数	-	0	8	219	1,585	530	133	88	15	
令和5年度接種者数	3	2	167	1,553	302	119	95	10	0			
接種完了率	-	-	-	73.0%	84.2%	88.1%	94.4%	94.3%	94.5%			
越谷市	越谷市	対象人口	-	-	-	2,421	2,546	2,726	2,881	2,980	2,924	
		接種者合計	23	95	277	1,802	2,205	2,363	2,634	2,758	2,709	
		平成27年度接種者数	-	-	-	-	-	-	-	-	2	
		平成28年度接種者数	-	-	-	-	-	-	-	2	8	
		平成29年度接種者数	-	-	-	-	-	-	0	8	220	
		平成30年度接種者数	-	-	-	-	-	2	7	210	1,865	
		令和元年度接種者数	-	-	-	-	1	7	171	1,872	417	
		令和2年度接種者数	-	-	-	3	10	216	1,932	494	112	
		令和3年度接種者数	-	-	0	3	132	1,302	277	68	66	
		令和4年度接種者数	-	4	31	222	1,693	680	149	93	18	
令和5年度接種者数	23	91	246	1,574	369	156	98	11	1			
接種完了率	-	-	-	74.4%	86.6%	86.7%	91.4%	92.6%	92.6%			
川口市	川口市	対象人口	-	-	-	4,271	4,440	4,641	4,889	5,108	5,178	
		接種者合計	81	193	527	3,440	4,047	4,233	4,657	4,851	4,905	
		平成27年度接種者数	-	-	-	-	-	-	-	-	0	
		平成28年度接種者数	-	-	-	-	-	-	-	0	0	
		平成29年度接種者数	-	-	-	-	-	-	2	6	471	
		平成30年度接種者数	-	-	-	-	-	5	14	520	3,692	
		令和元年度接種者数	-	-	-	-	8	25	469	3,547	553	
		令和2年度接種者数	-	-	-	27	28	438	3,495	599	110	
		令和3年度接種者数	-	-	25	52	286	2,618	407	74	70	
		令和4年度接種者数	-	50	87	459	3,265	1,002	156	94	9	
令和5年度接種者数	81	143	415	2,902	460	145	114	11	0			
接種完了率	-	-	-	80.5%	91.1%	91.2%	95.3%	95.0%	94.7%			
埼玉県	埼玉県	対象人口	-	-	-	51,151	51,983	54,553	56,436	58,102	59,381	
		接種者合計	369	1,136	4,717	38,139	45,899	49,625	53,277	55,017	56,409	
		平成27年度接種者数	-	-	-	-	-	-	-	-	71	
		平成28年度接種者数	-	-	-	-	-	-	-	120	342	
		平成29年度接種者数	-	-	-	-	-	-	167	414	4,852	
		平成30年度接種者数	-	-	-	-	-	240	448	5,073	39,367	
		令和元年度接種者数	-	-	-	-	243	403	4,520	38,182	8,299	
		令和2年度接種者数	-	-	-	340	513	4,829	39,153	8,587	2,017	
		令和3年度接種者数	-	-	154	269	3,054	30,714	5,526	1,167	1,189	
		令和4年度接種者数	-	352	681	4,457	34,807	11,534	1,939	1,309	260	
令和5年度接種者数	369	784	3,882	33,073	7,282	1,905	1,524	165	12			
接種完了率	-	-	-	74.6%	88.3%	91.0%	94.4%	94.7%	95.0%			

【日本脳炎1期初回2回目】

保健所	市町村	項目	令和5年生	令和4年生	令和3年生	令和2年生	令和元年生	平成30年生	平成29年生	平成28年生	平成27年生	
南部	蕨市	対象人口	-	-	-	524	522	475	544	619	578	
		接種者合計	19	94	135	340	436	428	510	564	545	
		平成27年度接種者数	-	-	-	-	-	-	-	-	-	0
		平成28年度接種者数	-	-	-	-	-	-	-	-	2	1
		平成29年度接種者数	-	-	-	-	-	-	-	0	0	29
		平成30年度接種者数	-	-	-	-	-	-	1	2	28	355
		令和元年度接種者数	-	-	-	-	0	0	0	25	365	109
		令和2年度接種者数	-	-	-	0	2	29	386	135	32	32
		令和3年度接種者数	-	-	10	17	22	268	59	21	14	14
	令和4年度接種者数	-	13	90	61	285	108	25	11	5	5	
	令和5年度接種者数	19	81	35	262	127	22	13	2	0	0	
	接種完了率	-	-	-	64.9%	83.5%	90.1%	93.8%	91.1%	94.3%	94.3%	
	戸田市	対象人口	-	-	-	1,221	1,233	1,294	1,343	1,479	1,533	
		接種者合計	8	27	72	857	1,035	1,171	1,261	1,394	1,441	
		平成27年度接種者数	-	-	-	-	-	-	-	-	-	0
		平成28年度接種者数	-	-	-	-	-	-	-	-	1	1
		平成29年度接種者数	-	-	-	-	-	-	0	2	95	95
		平成30年度接種者数	-	-	-	-	-	2	5	88	1,038	1,038
令和元年度接種者数		-	-	-	-	0	4	82	1,025	206	206	
令和2年度接種者数		-	-	-	4	5	96	958	202	57	57	
令和3年度接種者数		-	-	6	5	78	810	147	38	36	36	
令和4年度接種者数	-	5	21	91	793	218	35	30	7	7		
令和5年度接種者数	8	22	45	757	159	41	34	8	1	1		
接種完了率	-	-	-	70.2%	83.9%	90.5%	93.9%	94.3%	94.0%	94.0%		
朝霞	朝霞市	対象人口	-	-	-	1,258	1,306	1,342	1,277	1,367	1,312	
		接種者合計	0	3	52	980	1,152	1,246	1,210	1,316	1,271	
		平成27年度接種者数	-	-	-	-	-	-	-	-	-	0
		平成28年度接種者数	-	-	-	-	-	-	-	-	3	3
		平成29年度接種者数	-	-	-	-	-	-	1	4	64	64
		平成30年度接種者数	-	-	-	-	-	1	5	80	942	942
		令和元年度接種者数	-	-	-	-	3	10	86	980	195	195
		令和2年度接種者数	-	-	-	2	11	89	950	199	42	42
		令和3年度接種者数	-	-	1	10	65	924	106	30	20	20
	令和4年度接種者数	-	1	1	71	900	190	27	18	5	5	
	令和5年度接種者数	0	2	50	897	173	32	35	2	0	0	
	接種完了率	-	-	-	77.9%	88.2%	92.8%	94.8%	96.3%	96.9%	96.9%	
	志木市	対象人口	-	-	-	557	607	665	665	699	719	
		接種者合計	0	0	15	334	473	554	611	651	693	
		平成27年度接種者数	-	-	-	-	-	-	-	-	-	2
		平成28年度接種者数	-	-	-	-	-	-	-	0	1	1
		平成29年度接種者数	-	-	-	-	-	-	0	3	42	42
		平成30年度接種者数	-	-	-	-	-	0	1	37	464	464
令和元年度接種者数		-	-	-	-	8	2	54	438	114	114	
令和2年度接種者数		-	-	-	6	28	427	121	46	46	46	
令和3年度接種者数		-	-	0	1	28	366	77	22	17	17	
令和4年度接種者数	-	0	0	11	352	126	25	26	6	6		
令和5年度接種者数	0	0	15	316	79	32	27	4	1	1		
接種完了率	-	-	-	60.0%	77.9%	83.3%	91.9%	93.1%	96.4%	96.4%		
和光市	対象人口	-	-	-	676	742	731	794	832	813		
	接種者合計	8	37	84	522	655	670	747	778	773		
	平成27年度接種者数	-	-	-	-	-	-	-	-	-	0	
	平成28年度接種者数	-	-	-	-	-	-	-	0	0	0	
	平成29年度接種者数	-	-	-	-	-	-	0	0	22	22	
	平成30年度接種者数	-	-	-	-	-	25	57	79	583	583	
	令和元年度接種者数	-	-	-	-	28	45	58	536	120	120	
	令和2年度接種者数	-	-	-	36	42	47	502	109	30	30	
	令和3年度接種者数	-	-	23	30	20	315	88	29	14	14	
令和4年度接種者数	-	15	33	32	468	213	24	19	4	4		
令和5年度接種者数	8	22	28	424	97	25	18	6	0	0		
接種完了率	-	-	-	77.2%	88.3%	91.7%	94.1%	93.5%	95.1%	95.1%		
新座市	対象人口	-	-	-	1,147	1,212	1,293	1,314	1,378	1,439		
	接種者合計	2	3	65	802	1,014	1,156	1,213	1,300	1,351		
	平成27年度接種者数	-	-	-	-	-	-	-	-	-	1	
	平成28年度接種者数	-	-	-	-	-	-	-	1	8	8	
	平成29年度接種者数	-	-	-	-	-	-	1	89	929	929	
	平成30年度接種者数	-	-	-	-	-	1	2	86	200	200	
	令和元年度接種者数	-	-	-	6	7	92	919	216	56	56	
	令和2年度接種者数	-	-	-	5	46	690	122	45	52	52	
	令和3年度接種者数	-	1	5	71	790	307	53	40	13	13	
令和4年度接種者数	-	2	58	720	169	60	30	13	0	0		
令和5年度接種者数	2	2	58	720	169	60	30	13	0	0		
接種完了率	-	-	-	69.9%	83.7%	89.4%	92.3%	94.3%	93.9%	93.9%		
富士見市	対象人口	-	-	-	882	849	896	889	940	1,008		
	接種者合計	1	10	30	543	699	783	825	881	945		
	平成27年度接種者数	-	-	-	-	-	-	-	-	-	1	
	平成28年度接種者数	-	-	-	-	-	-	-	1	1	1	
	平成29年度接種者数	-	-	-	-	-	-	0	1	46	46	
	平成30年度接種者数	-	-	-	-	-	2	0	34	608	608	
	令和元年度接種者数	-	-	-	-	0	3	30	554	202	202	
	令和2年度接種者数	-	-	-	2	4	52	607	215	47	47	
	令和3年度接種者数	-	-	0	1	30	474	128	35	32	32	
令和4年度接種者数	-	6	7	47	497	203	31	37	8	8		
令和5年度接種者数	1	4	23	493	168	49	29	4	0	0		
接種完了率	-	-	-	61.6%	82.3%	87.4%	92.8%	93.7%	93.8%	93.8%		
ふじみ野市	対象人口	-	-	-	837	803	852	898	975	1,051		
	接種者合計	5	14	53	577	674	766	847	914	988		
	平成27年度接種者数	-	-	-	-	-	-	-	-	-	0	
	平成28年度接種者数	-	-	-	-	-	-	-	0	2	2	
	平成29年度接種者数	-	-	-	-	-	-	0	2	48	48	
	平成30年度接種者数	-	-	-	-	-	1	1	39	663	663	
	令和元年度接種者数	-	-	-	-	0	3	38	619	182	182	
	令和2年度接種者数	-	-	-	1	1	55	635	207	61	61	
	令和3年度接種者数	-	-	0	1	40	493	114	18	25	25	
令和4年度接種者数	-	4	12	47	499	172	32	26	7	7		
令和5年度接種者数	5	10	41	528	134	42	27	3	0	0		
接種完了率	-	-	-	68.9%	83.9%	89.9%	94.3%	93.7%	94.0%	94.0%		

【日本脳炎1期初回2回目】

保健所	市町村	項目	令和5年生	令和4年生	令和3年生	令和2年生	令和元年生	平成30年生	平成29年生	平成28年生	平成27年生		
朝霞	三芳町	対象人口	-	-	-	244	245	254	251	277	295		
		接種者合計	0	1	9	134	187	221	230	252	273		
		平成27年度接種者数	-	-	-	-	-	-	-	-	0	0	
		平成28年度接種者数	-	-	-	-	-	-	-	-	0	0	
		平成29年度接種者数	-	-	-	-	-	-	0	0	0	10	
		平成30年度接種者数	-	-	-	-	-	-	0	1	16	156	
		令和元年度接種者数	-	-	-	-	0	1	10	154	72	72	
		令和2年度接種者数	-	-	-	1	1	24	165	59	17	17	
		令和3年度接種者数	-	-	0	0	11	127	33	10	15	15	
		令和4年度接種者数	-	1	0	7	132	46	12	12	3	3	
		令和5年度接種者数	0	0	9	126	43	23	9	1	0	0	
		接種完了率	-	-	-	-	54.9%	76.3%	87.0%	91.6%	91.0%	92.5%	
春日部	春日部市	対象人口	-	-	-	1,357	1,377	1,475	1,484	1,555	1,614		
		接種者合計	1	2	71	869	1,093	1,249	1,344	1,409	1,482		
		平成27年度接種者数	-	-	-	-	-	-	-	-	0	0	
		平成28年度接種者数	-	-	-	-	-	-	-	-	1	3	
		平成29年度接種者数	-	-	-	-	-	-	1	1	92	92	
		平成30年度接種者数	-	-	-	-	-	1	0	73	937	937	
		令和元年度接種者数	-	-	-	-	1	3	85	911	279	279	
		令和2年度接種者数	-	-	-	1	1	74	916	280	98	98	
		令和3年度接種者数	-	-	0	2	40	752	208	63	56	56	
		令和4年度接種者数	-	1	1	80	834	357	80	66	16	16	
		令和5年度接種者数	1	1	70	786	217	62	54	14	1	1	
		接種完了率	-	-	-	64.0%	79.4%	84.7%	90.6%	90.6%	91.8%		
	松伏町	松伏町	対象人口	-	-	-	150	126	157	145	212	170	
			接種者合計	0	0	0	74	83	134	140	193	158	
			平成27年度接種者数	-	-	-	-	-	-	-	-	0	0
			平成28年度接種者数	-	-	-	-	-	-	-	0	0	0
			平成29年度接種者数	-	-	-	-	-	-	0	0	2	85
			平成30年度接種者数	-	-	-	-	-	1	0	103	39	39
			令和元年度接種者数	-	-	-	-	0	0	92	62	21	21
			令和2年度接種者数	-	-	0	0	0	59	28	16	8	8
			令和3年度接種者数	-	-	0	0	50	53	11	6	5	5
			令和4年度接種者数	0	0	0	74	32	22	9	4	0	0
			令和5年度接種者数	0	0	0	-	-	-	-	-	-	-
			接種完了率	-	-	-	49.3%	65.9%	85.4%	96.6%	91.0%	92.9%	
草加	草加市	対象人口	-	-	-	1,569	1,668	1,835	1,804	1,812	1,916		
		接種者合計	4	17	60	939	1,316	1,543	1,635	1,671	1,743		
		平成27年度接種者数	-	-	-	-	-	-	-	-	1	1	
		平成28年度接種者数	-	-	-	-	-	-	-	3	6	6	
		平成29年度接種者数	-	-	-	-	-	-	0	1	27	27	
		平成30年度接種者数	-	-	-	-	-	1	3	60	1,154	1,154	
		令和元年度接種者数	-	-	-	-	0	7	55	1,127	382	382	
		令和2年度接種者数	-	-	-	2	7	81	1,197	351	115	115	
		令和3年度接種者数	-	-	0	1	20	894	217	54	46	46	
		令和4年度接種者数	-	1	6	68	993	445	97	62	10	10	
		令和5年度接種者数	4	16	54	868	296	115	66	13	2	2	
		接種完了率	-	-	-	59.8%	78.9%	84.1%	90.6%	92.2%	91.0%		
	八潮市	八潮市	対象人口	-	-	-	745	697	820	780	764	793	
			接種者合計	0	3	36	521	579	746	721	721	742	
			平成27年度接種者数	-	-	-	-	-	-	-	-	0	0
			平成28年度接種者数	-	-	-	-	-	-	-	1	4	4
			平成29年度接種者数	-	-	-	-	-	-	0	0	41	41
			平成30年度接種者数	-	-	-	-	-	1	0	52	531	531
			令和元年度接種者数	-	-	-	-	0	2	49	488	103	103
			令和2年度接種者数	-	-	-	1	3	75	557	137	31	31
			令和3年度接種者数	-	-	0	1	44	556	80	15	24	24
			令和4年度接種者数	-	0	0	50	444	91	19	17	7	7
			令和5年度接種者数	0	3	36	469	88	21	16	11	1	1
			接種完了率	-	-	-	69.9%	83.1%	91.0%	92.4%	94.4%	93.6%	
三郷市	三郷市	対象人口	-	-	-	1,128	1,146	1,205	1,281	1,327	1,321		
		接種者合計	0	2	53	740	953	1,088	1,186	1,256	1,220		
		平成27年度接種者数	-	-	-	-	-	-	-	-	4	4	
		平成28年度接種者数	-	-	-	-	-	-	-	7	11	11	
		平成29年度接種者数	-	-	-	-	-	-	2	6	64	64	
		平成30年度接種者数	-	-	-	-	-	0	5	64	724	724	
		令和元年度接種者数	-	-	-	-	2	3	58	823	281	281	
		令和2年度接種者数	-	-	-	2	6	86	832	243	67	67	
		令和3年度接種者数	-	-	1	3	56	796	206	51	61	61	
		令和4年度接種者数	-	1	2	46	718	172	41	56	8	8	
		令和5年度接種者数	0	1	50	689	171	31	42	6	0	0	
		接種完了率	-	-	-	65.6%	83.2%	90.3%	92.6%	94.6%	92.4%		
吉川市	吉川市	対象人口	-	-	-	592	593	654	643	652	707		
		接種者合計	1	0	19	344	487	549	588	598	651		
		平成27年度接種者数	-	-	-	-	-	-	-	-	0	0	
		平成28年度接種者数	-	-	-	-	-	-	-	0	2	2	
		平成29年度接種者数	-	-	-	-	-	-	0	1	24	24	
		平成30年度接種者数	-	-	-	-	-	0	0	21	457	457	
		令和元年度接種者数	-	-	-	-	0	1	27	428	111	111	
		令和2年度接種者数	-	-	-	0	0	33	452	100	35	35	
		令和3年度接種者数	-	-	0	1	21	366	66	23	16	16	
		令和4年度接種者数	-	0	4	23	379	116	25	18	6	6	
		令和5年度接種者数	1	0	15	320	87	33	18	7	0	0	
		接種完了率	-	-	-	58.1%	82.1%	83.9%	91.4%	91.7%	92.1%		
鴻巣	鴻巣市	対象人口	-	-	-	780	759	802	878	815	894		
		接種者合計	5	7	22	460	614	693	808	768	849		
		平成27年度接種者数	-	-	-	-	-	-	-	-	0	0	
		平成28年度接種者数	-	-	-	-	-	-	-	-	0	0	
		平成29年度接種者数	-	-	-	-	-	-	0	1	48	48	
		平成30年度接種者数	-	-	-	-	-	1	1	28	530	530	
		令和元年度接種者数	-	-	-	-	0	0	43	510	182	182	
		令和2年度接種者数	-	-	-	0	2	38	573	171	48	48	
		令和3年度接種者数	-	-	0	0	7	304	89	24	30	30	
		令和4年度接種者数	-	0	2	37	466	292	59	32	11	11	
		令和5年度接種者数	5	7	20	423	139	58	43	2	0	0	
		接種完了率	-	-	-	59.0%	80.9%	86.4%	92.0%	94.2%	95.0%		

【日本脳炎1期初回2回目】

保健所	市町村	項目	令和5年生	令和4年生	令和3年生	令和2年生	令和元年生	平成30年生	平成29年生	平成28年生	平成27年生	
鴻巣	上尾市	対象人口	-	-	-	1,637	1,660	1,648	1,702	1,732	1,792	
		接種者合計	2	13	82	1,087	1,335	1,377	1,530	1,627	1,640	
		平成27年度接種者数	-	-	-	-	-	-	-	-	-	1
		平成28年度接種者数	-	-	-	-	-	-	-	-	0	9
		平成29年度接種者数	-	-	-	-	-	-	-	1	12	59
		平成30年度接種者数	-	-	-	-	-	-	8	6	56	1,046
		令和元年度接種者数	-	-	-	-	4	5	77	1,038	335	-
		令和2年度接種者数	-	-	-	2	5	80	1,082	368	102	-
		令和3年度接種者数	-	-	2	5	22	614	170	57	61	-
		令和4年度接種者数	-	3	4	79	1,031	557	118	71	27	-
		令和5年度接種者数	2	10	76	1,001	273	113	76	25	0	-
		接種完了率	-	-	-	66.4%	80.4%	83.6%	89.9%	93.9%	91.5%	-
鴻巣	桶川市	対象人口	-	-	-	479	507	486	563	530	544	
		接種者合計	0	2	26	316	400	435	518	495	489	
		平成27年度接種者数	-	-	-	-	-	-	-	-	0	2
		平成28年度接種者数	-	-	-	-	-	-	-	0	0	31
		平成29年度接種者数	-	-	-	-	-	-	0	0	23	313
		平成30年度接種者数	-	-	-	-	-	0	0	31	310	95
		令和元年度接種者数	-	-	-	-	1	1	20	372	121	30
		令和2年度接種者数	-	-	0	1	37	293	74	19	16	-
		令和3年度接種者数	-	-	0	1	27	99	22	17	2	-
		令和4年度接種者数	0	0	26	287	84	23	19	4	0	-
		令和5年度接種者数	0	0	26	287	84	23	19	4	0	-
		接種完了率	-	-	-	66.0%	78.9%	89.5%	92.0%	93.4%	89.9%	-
鴻巣	北本市	対象人口	-	-	-	421	398	382	408	425	411	
		接種者合計	0	0	12	254	309	323	380	399	389	
		平成27年度接種者数	-	-	-	-	-	-	-	-	0	1
		平成28年度接種者数	-	-	-	-	-	-	-	-	0	0
		平成29年度接種者数	-	-	-	-	-	-	0	0	14	239
		平成30年度接種者数	-	-	-	-	-	0	1	11	76	76
		令和元年度接種者数	-	-	-	-	0	0	25	255	77	32
		令和2年度接種者数	-	-	0	0	0	7	235	77	18	18
		令和3年度接種者数	-	-	0	0	8	109	39	22	8	8
		令和4年度接種者数	0	0	17	217	181	46	29	5	1	-
		令和5年度接種者数	0	0	12	237	84	26	34	5	0	-
		接種完了率	-	-	-	60.3%	77.6%	84.6%	93.1%	93.9%	94.6%	-
鴻巣	伊奈町	対象人口	-	-	-	265	309	353	335	338	393	
		接種者合計	0	0	12	172	272	327	314	323	369	
		平成27年度接種者数	-	-	-	-	-	-	-	-	0	0
		平成28年度接種者数	-	-	-	-	-	-	-	0	0	12
		平成29年度接種者数	-	-	-	-	-	-	0	1	18	260
		平成30年度接種者数	-	-	-	-	-	1	0	14	204	70
		令和元年度接種者数	-	-	-	0	0	13	238	76	15	15
		令和2年度接種者数	-	-	0	0	8	239	40	14	10	10
		令和3年度接種者数	-	0	0	20	195	59	13	11	1	1
		令和4年度接種者数	0	0	12	152	68	16	8	0	0	0
		令和5年度接種者数	0	0	12	152	68	16	8	0	0	0
		接種完了率	-	-	-	64.9%	88.0%	92.6%	93.7%	95.6%	93.9%	-
東松山	東松山市	対象人口	-	-	-	609	626	674	706	696	732	
		接種者合計	0	3	33	422	528	609	666	671	719	
		平成27年度接種者数	-	-	-	-	-	-	-	-	-	0
		平成28年度接種者数	-	-	-	-	-	-	-	0	0	0
		平成29年度接種者数	-	-	-	-	-	-	0	0	41	41
		平成30年度接種者数	-	-	-	-	-	3	0	37	529	529
		令和元年度接種者数	-	-	-	-	1	0	33	485	107	107
		令和2年度接種者数	-	-	-	1	1	34	500	114	24	24
		令和3年度接種者数	-	-	1	0	32	445	101	18	14	14
		令和4年度接種者数	-	1	1	29	399	108	19	13	4	4
		令和5年度接種者数	0	2	31	392	95	19	13	4	0	0
		接種完了率	-	-	-	69.3%	84.3%	90.4%	94.3%	96.4%	98.2%	-
東松山	滑川町	対象人口	-	-	-	184	203	213	213	230	230	
		接種者合計	0	0	0	133	161	221	191	215	222	
		平成27年度接種者数	-	-	-	-	-	-	-	-	0	0
		平成28年度接種者数	-	-	-	-	-	-	-	0	0	7
		平成29年度接種者数	-	-	-	-	-	-	0	0	10	149
		平成30年度接種者数	-	-	-	-	-	0	0	7	156	46
		令和元年度接種者数	-	-	-	0	0	10	156	34	9	9
		令和2年度接種者数	-	-	0	0	0	171	11	5	10	10
		令和3年度接種者数	-	0	0	8	134	36	13	10	1	1
		令和4年度接種者数	0	0	0	125	25	4	4	0	0	0
		令和5年度接種者数	0	0	0	125	25	4	4	0	0	0
		接種完了率	-	-	-	72.3%	79.3%	103.8%	89.7%	93.5%	96.5%	-
東松山	嵐山町	対象人口	-	-	-	78	81	87	101	111	116	
		接種者合計	0	0	3	51	70	79	103	110	110	
		平成27年度接種者数	-	-	-	-	-	-	-	-	0	0
		平成28年度接種者数	-	-	-	-	-	-	-	0	0	0
		平成29年度接種者数	-	-	-	-	-	-	0	0	4	83
		平成30年度接種者数	-	-	-	-	-	0	0	5	72	20
		令和元年度接種者数	-	-	-	0	0	6	82	27	6	6
		令和2年度接種者数	-	-	0	0	2	56	9	1	1	1
		令和3年度接種者数	-	0	0	3	54	15	5	5	0	0
		令和4年度接種者数	0	0	3	48	14	2	2	1	0	0
		令和5年度接種者数	0	0	3	48	14	2	2	1	0	0
		接種完了率	-	-	-	65.4%	86.4%	90.8%	102.0%	99.1%	94.8%	-
東松山	小川町	対象人口	-	-	-	112	93	111	109	137	163	
		接種者合計	0	0	5	83	87	101	101	127	160	
		平成27年度接種者数	-	-	-	-	-	-	-	-	0	0
		平成28年度接種者数	-	-	-	-	-	-	-	0	0	0
		平成29年度接種者数	-	-	-	-	-	-	0	0	13	13
		平成30年度接種者数	-	-	-	-	-	0	0	10	110	110
		令和元年度接種者数	-	-	-	-	0	1	11	90	23	23
		令和2年度接種者数	-	-	0	0	0	11	72	16	6	6
		令和3年度接種者数	-	0	0	7	65	13	4	6	2	2
		令和4年度接種者数	0	0	5	76	14	4	4	1	0	0
		令和5年度接種者数	0	0	5	76	14	4	4	1	0	0
		接種完了率	-	-	-	74.1%	93.5%	91.0%	92.7%	92.7%	98.2%	-

【日本脳炎1期初回2回目】

保健所	市町村	項目	令和5年生	令和4年生	令和3年生	令和2年生	令和元年生	平成30年生	平成29年生	平成28年生	平成27年生	
東松山	川島町	対象人口	-	-	-	84	95	96	106	83	105	
		接種者合計	0	0	1	57	103	86	96	81	102	
		平成27年度接種者数	-	-	-	-	-	-	-	-	-	0
		平成28年度接種者数	-	-	-	-	-	-	-	-	0	0
		平成29年度接種者数	-	-	-	-	-	-	0	0	0	11
		平成30年度接種者数	-	-	-	-	-	-	0	0	4	69
		令和元年度接種者数	-	-	-	-	0	0	9	56	16	3
		令和2年度接種者数	-	-	-	0	0	7	66	14	4	0
		令和3年度接種者数	-	-	0	1	7	63	13	4	4	0
		令和4年度接種者数	-	0	0	7	81	12	4	2	3	0
		令和5年度接種者数	0	0	1	49	15	4	4	1	2	0
		接種完了率	-	-	-	67.9%	108.4%	89.6%	90.6%	97.6%	97.1%	
東松山	吉見町	対象人口	-	-	-	70	84	85	89	96	89	
		接種者合計	0	1	9	41	72	79	80	90	83	
		平成27年度接種者数	-	-	-	-	-	-	-	-	-	0
		平成28年度接種者数	-	-	-	-	-	-	-	-	0	0
		平成29年度接種者数	-	-	-	-	-	-	0	0	6	0
		平成30年度接種者数	-	-	-	-	-	0	0	5	53	16
		令和元年度接種者数	-	-	-	-	0	0	4	63	19	4
		令和2年度接種者数	-	-	-	0	0	6	56	19	4	0
		令和3年度接種者数	-	-	0	0	4	56	12	2	4	0
		令和4年度接種者数	-	1	0	2	49	15	6	1	0	0
		令和5年度接種者数	0	0	9	39	19	2	2	0	0	0
		接種完了率	-	-	-	58.6%	85.7%	92.9%	89.9%	93.8%	93.3%	
東松山	ときがわ町	対象人口	-	-	-	34	49	41	47	58	61	
		接種者合計	0	0	0	22	33	32	43	51	55	
		平成27年度接種者数	-	-	-	-	-	-	-	-	-	0
		平成28年度接種者数	-	-	-	-	-	-	-	-	0	0
		平成29年度接種者数	-	-	-	-	-	-	0	0	4	0
		平成30年度接種者数	-	-	-	-	-	0	0	1	40	4
		令和元年度接種者数	-	-	-	-	0	0	2	37	4	0
		令和2年度接種者数	-	-	-	0	0	5	33	11	4	3
		令和3年度接種者数	-	-	0	1	19	3	3	1	0	0
		令和4年度接種者数	-	0	0	4	25	6	4	0	0	0
		令和5年度接種者数	0	0	0	18	7	2	1	1	0	0
		接種完了率	-	-	-	64.7%	67.3%	78.0%	91.5%	87.9%	90.2%	
東松山	東秩父村	対象人口	-	-	-	7	10	6	5	13	10	
		接種者合計	0	0	0	6	7	5	6	10	8	
		平成27年度接種者数	-	-	-	-	-	-	-	-	-	0
		平成28年度接種者数	-	-	-	-	-	-	-	-	0	0
		平成29年度接種者数	-	-	-	-	-	-	0	0	1	5
		平成30年度接種者数	-	-	-	-	-	0	0	0	9	1
		令和元年度接種者数	-	-	-	0	0	0	5	1	1	0
		令和2年度接種者数	-	-	0	0	1	3	1	0	0	0
		令和3年度接種者数	-	-	0	3	5	1	0	0	0	0
		令和4年度接種者数	-	0	0	3	1	1	0	0	0	0
		令和5年度接種者数	0	0	0	3	1	1	0	0	0	0
		接種完了率	-	-	-	85.7%	70.0%	83.3%	120.0%	76.9%	80.0%	
坂戸	坂戸市	対象人口	-	-	-	587	566	630	662	735	745	
		接種者合計	0	1	37	409	461	563	621	677	702	
		平成27年度接種者数	-	-	-	-	-	-	-	-	-	0
		平成28年度接種者数	-	-	-	-	-	-	-	0	2	36
		平成29年度接種者数	-	-	-	-	-	-	0	41	490	120
		平成30年度接種者数	-	-	-	-	-	0	2	466	31	19
		令和元年度接種者数	-	-	-	1	0	41	450	124	21	6
		令和2年度接種者数	-	-	0	0	18	349	80	21	19	0
		令和3年度接種者数	-	0	0	33	352	154	25	15	8	0
		令和4年度接種者数	-	1	37	375	91	17	24	8	0	0
		令和5年度接種者数	0	1	-	69.7%	81.4%	89.4%	93.8%	92.1%	94.2%	
		坂戸	鶴ヶ島市	対象人口	-	-	-	420	483	472	462	524
接種者合計	0			1	16	281	392	411	442	490	475	
平成27年度接種者数	-			-	-	-	-	-	-	-	-	0
平成28年度接種者数	-			-	-	-	-	-	-	0	2	30
平成29年度接種者数	-			-	-	-	-	0	1	27	299	96
平成30年度接種者数	-			-	-	-	-	0	23	305	25	16
令和元年度接種者数	-			-	-	0	0	43	303	119	16	7
令和2年度接種者数	-			-	0	0	20	273	79	19	3	0
令和3年度接種者数	-			0	0	18	293	79	22	14	3	0
令和4年度接種者数	-			1	16	263	79	15	14	3	0	0
令和5年度接種者数	0			1	-	66.9%	81.2%	87.1%	95.7%	93.5%	91.9%	
坂戸	毛呂山町			対象人口	-	-	-	126	121	147	154	164
		接種者合計	0	0	6	84	102	133	141	151	183	
		平成27年度接種者数	-	-	-	-	-	-	-	-	-	0
		平成28年度接種者数	-	-	-	-	-	-	-	0	0	9
		平成29年度接種者数	-	-	-	-	-	-	0	7	127	25
		平成30年度接種者数	-	-	-	-	-	0	5	100	28	9
		令和元年度接種者数	-	-	-	1	0	4	100	30	11	10
		令和2年度接種者数	-	-	0	0	6	98	30	4	3	0
		令和3年度接種者数	-	0	0	7	73	23	3	1	0	0
		令和4年度接種者数	-	0	6	76	22	8	3	1	0	0
		令和5年度接種者数	0	0	-	66.7%	84.3%	90.5%	91.6%	92.1%	92.9%	
		坂戸	越生町	対象人口	-	-	-	48	44	52	45	51
接種者合計	0			0	1	35	38	47	39	47	49	
平成27年度接種者数	-			-	-	-	-	-	-	-	-	0
平成28年度接種者数	-			-	-	-	-	-	-	0	0	6
平成29年度接種者数	-			-	-	-	-	-	0	0	3	36
平成30年度接種者数	-			-	-	-	-	0	2	26	6	1
令和元年度接種者数	-			-	-	0	0	1	29	12	1	0
令和2年度接種者数	-			-	0	0	2	37	8	5	0	0
令和3年度接種者数	-			0	0	4	24	7	0	1	0	0
令和4年度接種者数	-			0	1	31	11	2	0	0	0	0
令和5年度接種者数	0			0	-	72.9%	86.4%	90.4%	86.7%	92.2%	92.5%	

【日本脳炎1期初回2回目】

保健所	市町村	項目	令和5年生	令和4年生	令和3年生	令和2年生	令和元年生	平成30年生	平成29年生	平成28年生	平成27年生	
坂戸	鳩山町	対象人口	-	-	-	46	48	46	66	65	64	
		接種者合計	0	0	3	33	47	47	64	64	58	61
		平成27年度接種者数	-	-	-	-	-	-	-	-	-	0
		平成28年度接種者数	-	-	-	-	-	-	-	-	0	1
		平成29年度接種者数	-	-	-	-	-	-	-	0	0	6
		平成30年度接種者数	-	-	-	-	-	-	0	0	2	36
		令和元年度接種者数	-	-	-	-	1	0	4	4	40	10
		令和2年度接種者数	-	-	-	0	0	4	44	44	11	2
		令和3年度接種者数	-	-	0	0	3	30	12	12	4	3
		令和4年度接種者数	-	0	1	2	37	10	3	3	0	3
		令和5年度接種者数	0	0	2	31	6	3	1	1	0	0
		接種完了率	-	-	-	-	71.7%	97.9%	102.2%	97.0%	89.2%	95.3%
	所沢市	対象人口	-	-	-	2,273	2,200	2,369	2,569	2,605	2,753	
		接種者合計	4	22	95	1,596	1,877	2,117	2,386	2,423	2,589	
		平成27年度接種者数	-	-	-	-	-	-	-	-	1	7
		平成28年度接種者数	-	-	-	-	-	-	-	2	4	176
		平成29年度接種者数	-	-	-	-	-	-	10	161	1,829	
		平成30年度接種者数	-	-	-	-	-	5	10	142	1,768	
		令和元年度接種者数	-	-	-	-	4	11	166	1,869	376	
		令和2年度接種者数	-	-	-	3	4	83	1,305	206	40	
		令和3年度接種者数	-	-	8	151	1,547	543	100	64	29	
		令和4年度接種者数	4	18	84	1,437	231	87	57	9	0	
		令和5年度接種者数	4	18	84	1,437	231	87	57	9	0	
		接種完了率	-	-	-	70.2%	85.3%	89.4%	92.9%	93.0%	94.0%	
	飯能市	対象人口	-	-	-	485	501	526	535	524	558	
		接種者合計	0	0	23	299	388	451	482	488	509	
		平成27年度接種者数	-	-	-	-	-	-	-	-	0	0
		平成28年度接種者数	-	-	-	-	-	-	-	0	4	48
		平成29年度接種者数	-	-	-	-	-	0	2	29	330	
		平成30年度接種者数	-	-	-	-	0	1	32	339	80	
		令和元年度接種者数	-	-	0	1	32	356	71	31	31	
		令和2年度接種者数	-	-	0	1	23	288	46	18	14	
		令和3年度接種者数	-	-	1	35	303	106	25	22	6	
		令和4年度接種者数	0	0	22	263	61	24	21	5	0	
		令和5年度接種者数	0	0	22	263	61	24	21	5	0	
		接種完了率	-	-	-	61.6%	77.4%	85.7%	90.1%	93.1%	91.2%	
狭山	狭山市	対象人口	-	-	-	898	894	964	1,001	970	992	
		接種者合計	35	167	259	661	793	914	972	941	925	
		平成27年度接種者数	-	-	-	-	-	-	-	-	-	36
		平成28年度接種者数	-	-	-	-	-	-	-	34	82	
		平成29年度接種者数	-	-	-	-	-	-	88	204	194	
		平成30年度接種者数	-	-	-	-	-	101	235	153	426	
		令和元年度接種者数	-	-	-	-	85	194	126	369	109	
		令和2年度接種者数	-	-	158	243	178	372	120	55	15	
		令和3年度接種者数	-	-	22	66	64	248	74	19	7	
		令和4年度接種者数	-	70	139	124	311	150	48	34	7	
		令和5年度接種者数	35	97	98	313	90	43	29	8	1	
		接種完了率	-	-	-	73.6%	88.7%	94.8%	97.1%	97.0%	93.2%	
	入間市	対象人口	-	-	-	841	906	951	1,041	1,038	1,089	
		接種者合計	0	1	15	500	707	786	928	934	999	
		平成27年度接種者数	-	-	-	-	-	-	-	-	0	
		平成28年度接種者数	-	-	-	-	-	-	-	1	7	
		平成29年度接種者数	-	-	-	-	-	-	0	9	35	
		平成30年度接種者数	-	-	-	-	-	0	7	28	637	
		令和元年度接種者数	-	-	-	-	1	4	45	602	207	
		令和2年度接種者数	-	-	-	4	6	41	668	219	71	
		令和3年度接種者数	-	-	1	1	26	438	111	27	33	
		令和4年度接種者数	-	0	2	22	541	236	47	41	8	
		令和5年度接種者数	0	1	12	473	133	67	50	7	1	
		接種完了率	-	-	-	59.5%	78.0%	82.6%	89.1%	90.0%	91.7%	
	日高市	対象人口	-	-	-	278	284	303	343	346	382	
		接種者合計	0	0	13	170	228	252	307	312	353	
		平成27年度接種者数	-	-	-	-	-	-	-	-	0	
		平成28年度接種者数	-	-	-	-	-	-	-	0	2	
		平成29年度接種者数	-	-	-	-	-	-	2	3	28	
		平成30年度接種者数	-	-	-	-	-	0	4	19	225	
		令和元年度接種者数	-	-	-	0	0	0	17	198	55	
		令和2年度接種者数	-	-	-	0	2	20	215	60	27	
		令和3年度接種者数	-	-	0	0	11	139	35	11	10	
		令和4年度接種者数	-	0	0	11	183	80	18	16	6	
		令和5年度接種者数	0	0	13	159	32	13	16	5	0	
		接種完了率	-	-	-	61.2%	80.3%	83.2%	89.5%	90.2%	92.4%	
加須	行田市	対象人口	-	-	-	396	430	469	479	483	549	
		接種者合計	1	0	22	238	342	379	436	418	499	
		平成27年度接種者数	-	-	-	-	-	-	-	-	0	
		平成28年度接種者数	-	-	-	-	-	-	-	0	0	
		平成29年度接種者数	-	-	-	-	-	-	0	0	25	
		平成30年度接種者数	-	-	-	-	-	0	0	18	305	
		令和元年度接種者数	-	-	-	-	2	0	20	270	113	
		令和2年度接種者数	-	-	-	0	0	27	294	90	33	
		令和3年度接種者数	-	-	0	0	19	174	58	20	20	
		令和4年度接種者数	-	0	1	17	239	136	38	16	3	
		令和5年度接種者数	1	0	21	221	82	42	26	4	0	
		接種完了率	-	-	-	60.1%	79.5%	80.8%	91.0%	86.5%	90.9%	
	加須市	対象人口	-	-	-	687	677	758	771	795	790	
		接種者合計	1	1	31	446	577	703	718	757	758	
		平成27年度接種者数	-	-	-	-	-	-	-	-	0	
		平成28年度接種者数	-	-	-	-	-	-	-	1	3	
		平成29年度接種者数	-	-	-	-	-	-	0	1	36	
		平成30年度接種者数	-	-	-	-	-	0	1	30	503	
		令和元年度接種者数	-	-	-	0	0	1	36	512	141	
		令和2年度接種者数	-	-	0	0	0	30	527	161	40	
		令和3年度接種者数	-	-	0	0	39	518	115	31	26	
		令和4年度接種者数	-	0	1	28	427	131	32	16	9	
		令和5年度接種者数	1	1	30	418	111	23	7	5	0	
		接種完了率	-	-	-	64.9%	85.2%	92.7%	93.1%	95.2%	95.9%	

【日本脳炎1期初回2回目】

保健所	市町村	項目	令和5年生	令和4年生	令和3年生	令和2年生	令和元年生	平成30年生	平成29年生	平成28年生	平成27年生	
加須	羽生市	対象人口	-	-	-	345	307	376	385	365	386	
		接種者合計	0	1	11	180	250	310	357	331	350	
		平成27年度接種者数	-	-	-	-	-	-	-	-	-	0
		平成28年度接種者数	-	-	-	-	-	-	-	-	0	0
		平成29年度接種者数	-	-	-	-	-	-	0	0	0	0
		平成30年度接種者数	-	-	-	-	-	-	0	0	14	230
		令和元年度接種者数	-	-	-	-	0	0	15	208	74	74
		令和2年度接種者数	-	-	-	0	0	15	238	79	28	28
		令和3年度接種者数	-	-	1	1	6	172	52	14	13	13
		令和4年度接種者数	-	1	1	10	182	100	31	10	5	5
		令和5年度接種者数	0	0	9	169	62	23	21	6	0	0
		接種完了率	-	-	-	52.2%	81.4%	82.4%	92.7%	90.7%	90.7%	90.7%
久喜市	久喜市	対象人口	-	-	-	1,013	957	1,042	1,058	1,049	1,059	
		接種者合計	2	1	17	501	744	904	963	963	962	
		平成27年度接種者数	-	-	-	-	-	-	-	-	0	0
		平成28年度接種者数	-	-	-	-	-	-	-	-	0	3
		平成29年度接種者数	-	-	-	-	-	-	1	3	19	19
		平成30年度接種者数	-	-	-	-	-	0	5	21	519	519
		令和元年度接種者数	-	-	-	0	0	22	524	310	315	315
		令和2年度接種者数	-	-	-	0	2	15	609	331	60	60
		令和3年度接種者数	-	-	0	0	23	470	219	38	33	33
		令和4年度接種者数	-	0	1	18	441	357	69	38	12	12
		令和5年度接種者数	2	1	16	483	278	62	38	8	1	1
		接種完了率	-	-	-	49.5%	77.7%	86.8%	91.0%	91.8%	90.8%	90.8%
蓮田市	蓮田市	対象人口	-	-	-	391	380	395	442	454	405	
		接種者合計	1	1	9	264	312	345	401	420	380	
		平成27年度接種者数	-	-	-	-	-	-	-	-	0	2
		平成28年度接種者数	-	-	-	-	-	-	-	-	0	0
		平成29年度接種者数	-	-	-	-	-	-	0	0	22	22
		平成30年度接種者数	-	-	-	-	-	0	0	26	271	271
		令和元年度接種者数	-	-	-	0	0	21	292	52	52	52
		令和2年度接種者数	-	-	-	1	1	24	305	77	18	18
		令和3年度接種者数	-	-	0	1	18	232	43	14	7	7
		令和4年度接種者数	-	0	0	18	229	73	17	9	6	6
		令和5年度接種者数	1	1	9	244	64	16	15	2	2	2
		接種完了率	-	-	-	67.5%	82.1%	87.3%	90.7%	92.5%	93.8%	93.8%
幸手市	幸手市	対象人口	-	-	-	255	250	227	260	275	332	
		接種者合計	0	0	7	161	209	193	241	255	299	
		平成27年度接種者数	-	-	-	-	-	-	-	-	0	1
		平成28年度接種者数	-	-	-	-	-	-	-	0	0	0
		平成29年度接種者数	-	-	-	-	-	-	0	0	11	196
		平成30年度接種者数	-	-	-	-	-	0	0	16	62	62
		令和元年度接種者数	-	-	-	0	2	15	174	55	19	19
		令和2年度接種者数	-	-	0	0	3	142	42	9	7	7
		令和3年度接種者数	-	-	0	6	165	32	3	12	2	2
		令和4年度接種者数	0	0	7	155	39	4	6	0	0	0
		令和5年度接種者数	0	0	7	155	39	4	6	0	0	0
		接種完了率	-	-	-	63.1%	83.6%	85.0%	92.7%	92.7%	90.1%	90.1%
白岡市	白岡市	対象人口	-	-	-	378	377	447	420	441	444	
		接種者合計	2	0	20	276	340	404	390	427	421	
		平成27年度接種者数	-	-	-	-	-	-	-	-	0	0
		平成28年度接種者数	-	-	-	-	-	-	-	0	2	2
		平成29年度接種者数	-	-	-	-	-	-	0	1	28	28
		平成30年度接種者数	-	-	-	-	-	0	1	21	285	285
		令和元年度接種者数	-	-	-	1	1	18	290	80	80	80
		令和2年度接種者数	-	-	-	1	24	303	93	6	6	6
		令和3年度接種者数	-	-	1	0	15	259	51	7	13	13
		令和4年度接種者数	-	0	0	25	246	102	10	13	6	6
		令和5年度接種者数	2	0	19	250	77	18	7	2	1	1
		接種完了率	-	-	-	73.0%	90.2%	90.4%	92.9%	96.8%	94.8%	94.8%
宮代町	宮代町	対象人口	-	-	-	226	237	220	274	267	249	
		接種者合計	0	0	9	156	189	195	245	247	226	
		平成27年度接種者数	-	-	-	-	-	-	-	-	0	0
		平成28年度接種者数	-	-	-	-	-	-	-	0	0	0
		平成29年度接種者数	-	-	-	-	-	-	0	1	3	3
		平成30年度接種者数	-	-	-	-	-	0	0	5	159	159
		令和元年度接種者数	-	-	-	0	0	8	176	44	44	44
		令和2年度接種者数	-	-	-	1	0	8	188	37	12	12
		令和3年度接種者数	-	-	0	0	5	145	35	21	6	6
		令和4年度接種者数	-	0	1	13	149	30	4	6	2	2
		令和5年度接種者数	0	0	8	142	35	12	7	1	0	0
		接種完了率	-	-	-	69.0%	79.7%	88.6%	89.4%	92.5%	90.8%	90.8%
杉戸町	杉戸町	対象人口	-	-	-	227	248	243	254	296	273	
		接種者合計	0	1	10	138	210	223	235	280	259	
		平成27年度接種者数	-	-	-	-	-	-	-	-	0	0
		平成28年度接種者数	-	-	-	-	-	-	-	-	0	0
		平成29年度接種者数	-	-	-	-	-	-	2	0	2	2
		平成30年度接種者数	-	-	-	-	-	3	3	8	108	108
		令和元年度接種者数	-	-	-	0	0	6	165	100	100	100
		令和2年度接種者数	-	-	-	0	1	6	166	77	29	29
		令和3年度接種者数	-	-	1	0	11	160	46	12	17	17
		令和4年度接種者数	-	0	0	11	154	43	7	11	2	2
		令和5年度接種者数	0	1	9	127	44	11	5	7	1	1
		接種完了率	-	-	-	60.8%	84.7%	91.8%	92.5%	94.6%	94.9%	94.9%
熊谷	熊谷市	対象人口	-	-	-	1,183	1,203	1,250	1,344	1,448	1,524	
		接種者合計	34	82	94	714	1,020	1,136	1,272	1,379	1,466	
		平成27年度接種者数	-	-	-	-	-	-	-	-	0	0
		平成28年度接種者数	-	-	-	-	-	-	-	-	0	0
		平成29年度接種者数	-	-	-	-	-	-	0	0	72	72
		平成30年度接種者数	-	-	-	-	-	0	0	49	990	990
		令和元年度接種者数	-	-	-	0	0	64	928	280	280	280
		令和2年度接種者数	-	-	-	1	4	74	935	300	73	73
		令和3年度接種者数	-	-	2	3	38	718	151	46	39	39
		令和4年度接種者数	-	4	25	92	722	275	71	47	11	11
		令和5年度接種者数	34	78	67	618	256	69	51	9	1	1
		接種完了率	-	-	-	60.4%	84.8%	90.9%	94.6%	95.2%	96.2%	96.2%

【日本脳炎1期初回2回目】

保健所	市町村	項目	令和5年生	令和4年生	令和3年生	令和2年生	令和元年生	平成30年生	平成29年生	平成28年生	平成27年生	
熊谷	深谷市	対象人口	-	-	-	966	934	1,012	1,047	1,091	1,047	
		接種者合計	0	1	35	605	782	888	947	1,012	973	
		平成27年度接種者数	-	-	-	-	-	-	-	-	-	0
		平成28年度接種者数	-	-	-	-	-	-	-	-	0	0
		平成29年度接種者数	-	-	-	-	-	-	0	0	0	30
		平成30年度接種者数	-	-	-	-	-	-	0	0	48	630
		令和元年度接種者数	-	-	-	-	0	0	41	668	232	
		令和2年度接種者数	-	-	-	0	1	39	664	199	50	
		令和3年度接種者数	-	-	0	1	18	501	131	38	26	
	令和4年度接種者数	-	0	1	43	577	289	58	51	5		
	令和5年度接種者数	0	1	34	561	186	59	53	8	0		
	接種完了率	-	-	-	62.6%	83.7%	87.7%	90.4%	92.8%	92.9%		
	寄居町	対象人口	-	-	-	177	163	181	196	214	203	
		接種者合計	0	0	12	131	142	164	185	191	188	
		平成27年度接種者数	-	-	-	-	-	-	-	-	0	
		平成28年度接種者数	-	-	-	-	-	-	-	0	0	
		平成29年度接種者数	-	-	-	-	-	-	0	0	7	
		平成30年度接種者数	-	-	-	-	-	0	0	6	133	
令和元年度接種者数		-	-	-	0	0	19	145	33			
令和2年度接種者数		-	-	-	0	0	10	138	29	7		
令和3年度接種者数		-	-	0	1	10	114	17	2	5		
令和4年度接種者数	-	0	0	13	111	36	7	5	3			
令和5年度接種者数	0	0	12	117	21	4	4	4	0			
接種完了率	-	-	-	74.0%	87.1%	90.6%	94.4%	89.3%	92.6%			
本庄	本庄市	対象人口	-	-	-	456	514	560	558	561	584	
		接種者合計	0	3	17	283	421	486	495	490	538	
		平成27年度接種者数	-	-	-	-	-	-	-	-	0	
		平成28年度接種者数	-	-	-	-	-	-	-	0	2	
		平成29年度接種者数	-	-	-	-	-	-	1	2	26	
		平成30年度接種者数	-	-	-	-	-	1	1	23	367	
		令和元年度接種者数	-	-	-	-	1	1	19	343	96	
		令和2年度接種者数	-	-	0	1	1	28	361	72	26	
		令和3年度接種者数	-	-	0	0	13	229	65	19	12	
	令和4年度接種者数	-	0	1	14	285	188	31	24	9		
	令和5年度接種者数	0	3	16	268	121	39	17	7	0		
	接種完了率	-	-	-	62.1%	81.9%	86.8%	88.7%	87.3%	92.1%		
	美里町	対象人口	-	-	-	53	51	82	72	67	73	
		接種者合計	0	1	1	30	42	74	68	63	77	
		平成27年度接種者数	-	-	-	-	-	-	-	-	0	
		平成28年度接種者数	-	-	-	-	-	-	-	0	0	
		平成29年度接種者数	-	-	-	-	-	-	0	0	3	
		平成30年度接種者数	-	-	-	-	-	0	0	5	52	
令和元年度接種者数		-	-	-	-	1	0	2	43	12		
令和2年度接種者数		-	-	0	1	1	5	50	9	6		
令和3年度接種者数		-	-	0	1	0	43	10	4	4		
令和4年度接種者数	-	1	0	2	26	25	5	1	0			
令和5年度接種者数	0	0	1	26	14	1	1	1	0			
接種完了率	-	-	-	56.6%	82.4%	90.2%	94.4%	94.0%	105.5%			
神川町	対象人口	-	-	-	56	63	57	82	90	84		
	接種者合計	0	0	2	35	51	53	72	80	71		
	平成27年度接種者数	-	-	-	-	-	-	-	-	0		
	平成28年度接種者数	-	-	-	-	-	-	-	0	0		
	平成29年度接種者数	-	-	-	-	-	-	0	0	1		
	平成30年度接種者数	-	-	-	-	-	0	0	3	45		
	令和元年度接種者数	-	-	-	-	0	0	0	54	13		
	令和2年度接種者数	-	-	0	0	0	2	55	21	5		
	令和3年度接種者数	-	-	0	0	0	30	11	1	5		
令和4年度接種者数	-	0	0	2	36	18	5	1	2			
令和5年度接種者数	0	0	2	33	15	3	1	0	0			
接種完了率	-	-	-	62.5%	81.0%	93.0%	87.8%	88.9%	84.5%			
上里町	対象人口	-	-	-	197	188	208	193	204	234		
	接種者合計	0	0	12	141	161	178	185	195	224		
	平成27年度接種者数	-	-	-	-	-	-	-	-	0		
	平成28年度接種者数	-	-	-	-	-	-	-	0	0		
	平成29年度接種者数	-	-	-	-	-	-	1	1	6		
	平成30年度接種者数	-	-	-	-	-	1	0	10	154		
	令和元年度接種者数	-	-	-	0	0	7	7	132	42		
	令和2年度接種者数	-	-	-	0	1	7	135	34	11		
	令和3年度接種者数	-	-	0	0	6	101	25	7	9		
令和4年度接種者数	-	0	0	13	95	50	9	7	2			
令和5年度接種者数	0	0	12	128	59	19	8	4	0			
接種完了率	-	-	-	71.6%	85.6%	85.6%	95.9%	95.6%	95.7%			
秩父	秩父市	対象人口	-	-	-	349	324	387	370	401	444	
		接種者合計	0	0	7	249	271	335	359	391	417	
		平成27年度接種者数	-	-	-	-	-	-	-	-	0	
		平成28年度接種者数	-	-	-	-	-	-	-	0	0	
		平成29年度接種者数	-	-	-	-	-	-	1	0	25	
		平成30年度接種者数	-	-	-	-	-	1	2	11	257	
		令和元年度接種者数	-	-	-	-	0	0	13	273	108	
		令和2年度接種者数	-	-	-	0	0	30	268	89	17	
		令和3年度接種者数	-	-	0	0	10	226	56	9	7	
	令和4年度接種者数	-	0	0	17	212	69	11	8	3		
	令和5年度接種者数	0	0	7	232	49	9	8	1	0		
	接種完了率	-	-	-	71.3%	83.6%	86.6%	97.0%	97.5%	93.9%		
	横瀬町	対象人口	-	-	-	36	53	38	60	58	43	
		接種者合計	0	0	0	28	45	38	56	56	43	
		平成27年度接種者数	-	-	-	-	-	-	-	-	0	
		平成28年度接種者数	-	-	-	-	-	-	-	0	0	
		平成29年度接種者数	-	-	-	-	-	-	0	0	2	
		平成30年度接種者数	-	-	-	-	-	0	0	3	28	
令和元年度接種者数		-	-	-	-	0	0	4	38	8		
令和2年度接種者数		-	-	-	1	0	1	41	13	4		
令和3年度接種者数		-	-	0	1	3	34	10	2	1		
令和4年度接種者数	-	0	0	3	35	3	1	0	0			
令和5年度接種者数	0	0	0	23	7	0	0	0	0			
接種完了率	-	-	-	77.8%	84.9%	100.0%	93.3%	96.6%	100.0%			

【日本脳炎1期初回2回目】

保健所	市町村	項目	令和5年生	令和4年生	令和3年生	令和2年生	令和元年生	平成30年生	平成29年生	平成28年生	平成27年生	
秩父	皆野町	対象人口	-	-	-	51	36	53	53	55	52	
		接種者合計	0	2	1	28	28	46	56	48	47	
		平成27年度接種者数	-	-	-	-	-	-	-	-	0	0
		平成28年度接種者数	-	-	-	-	-	-	-	0	0	2
		平成29年度接種者数	-	-	-	-	-	0	0	1	29	8
		平成30年度接種者数	-	-	-	-	-	0	6	29	12	5
		令和元年度接種者数	-	-	-	0	0	0	37	9	1	2
		令和2年度接種者数	-	-	-	0	0	0	7	3	4	1
		令和3年度接種者数	-	-	0	0	2	37	9	1	1	0
	令和4年度接種者数	-	0	1	24	2	2	2	1	1	0	
	令和5年度接種者数	0	2	1	27	2	2	2	1	1	0	
	接種完了率	-	-	-	54.9%	77.8%	86.8%	105.7%	87.3%	90.4%	-	
	秩父	長瀬町	対象人口	-	-	-	26	22	31	29	39	44
			接種者合計	0	0	2	18	16	24	28	35	39
			平成27年度接種者数	-	-	-	-	-	-	-	-	0
平成28年度接種者数			-	-	-	-	-	-	-	0	0	1
平成29年度接種者数			-	-	-	-	-	0	0	1	22	13
平成30年度接種者数			-	-	-	-	0	0	1	24	6	3
令和元年度接種者数			-	-	-	0	0	2	18	3	2	0
令和2年度接種者数			-	-	0	0	0	14	3	2	2	0
令和3年度接種者数			-	-	0	0	0	8	2	2	0	0
令和4年度接種者数	0	0	2	18	2	0	4	0	0	0		
令和5年度接種者数	0	0	2	18	2	0	4	0	0	0		
接種完了率	-	-	-	69.2%	72.7%	77.4%	96.6%	89.7%	88.6%	-		
秩父	小鹿野町	対象人口	-	-	-	36	33	40	53	46	47	
		接種者合計	0	0	2	24	30	35	49	38	44	
		平成27年度接種者数	-	-	-	-	-	-	-	-	0	0
		平成28年度接種者数	-	-	-	-	-	-	-	0	0	2
		平成29年度接種者数	-	-	-	-	-	0	0	2	35	4
		平成30年度接種者数	-	-	-	-	0	0	3	32	3	2
		令和元年度接種者数	-	-	-	0	0	1	39	3	0	0
		令和2年度接種者数	-	-	0	0	4	28	3	3	1	0
		令和3年度接種者数	-	0	0	3	24	3	3	3	1	0
令和4年度接種者数	0	0	2	21	2	3	1	0	0	1		
令和5年度接種者数	0	0	2	21	2	3	1	0	0	1		
接種完了率	-	-	-	66.7%	90.9%	87.5%	92.5%	82.6%	93.6%	-		
さいたま市	さいたま市	対象人口	-	-	-	10,864	11,072	11,110	11,311	11,324	11,505	
		接種者合計	51	264	605	6,667	9,448	10,001	10,636	10,750	10,967	
		平成27年度接種者数	-	-	-	-	-	-	-	-	9	123
		平成28年度接種者数	-	-	-	-	-	-	-	16	70	446
		平成29年度接種者数	-	-	-	-	-	38	88	506	6,836	2,584
		平成30年度接種者数	-	-	-	-	-	42	476	6,786	2,584	535
		令和元年度接種者数	-	-	-	43	87	524	7,215	2,674	2,711	353
		令和2年度接種者数	-	-	27	40	308	5,631	1,919	271	353	75
		令和3年度接種者数	-	113	163	386	6,358	3,244	480	332	64	6
		令和4年度接種者数	51	151	415	6,198	2,653	492	442	64	6	6
		令和5年度接種者数	51	151	415	6,198	2,653	492	442	64	6	6
接種完了率	-	-	-	61.4%	85.3%	90.0%	94.0%	94.9%	95.3%	-		
川越市	川越市	対象人口	-	-	-	2,442	2,431	2,608	2,703	2,817	2,749	
		接種者合計	2	2	105	1,588	1,935	2,238	2,500	2,611	2,561	
		平成27年度接種者数	-	-	-	-	-	-	-	-	0	9
		平成28年度接種者数	-	-	-	-	-	-	-	3	8	112
		平成29年度接種者数	-	-	-	-	-	-	1	166	1,721	454
		平成30年度接種者数	-	-	-	-	-	0	3	1,694	150	95
		令和元年度接種者数	-	-	-	4	9	118	1,770	489	150	20
		令和2年度接種者数	-	-	1	5	108	1,431	329	118	95	0
		令和3年度接種者数	-	0	9	129	1,443	540	148	115	20	0
		令和4年度接種者数	2	2	95	1,450	371	140	106	18	0	0
		令和5年度接種者数	2	2	95	1,450	371	140	106	18	0	0
接種完了率	-	-	-	65.0%	79.6%	85.8%	92.5%	92.7%	93.2%	-		
越谷市	越谷市	対象人口	-	-	-	2,421	2,546	2,726	2,881	2,980	2,924	
		接種者合計	17	80	174	1,560	2,083	2,276	2,589	2,723	2,680	
		平成27年度接種者数	-	-	-	-	-	-	-	-	2	9
		平成28年度接種者数	-	-	-	-	-	-	0	11	134	1,747
		平成29年度接種者数	-	-	-	-	-	2	8	124	539	149
		平成30年度接種者数	-	-	-	-	-	7	89	1,789	149	74
		令和元年度接種者数	-	-	-	3	8	116	1,851	586	74	24
		令和2年度接種者数	-	-	0	2	63	1,226	375	87	2	2
		令和3年度接種者数	-	2	22	122	1,566	737	159	106	20	2
		令和4年度接種者数	17	78	152	1,433	445	188	107	20	2	2
		令和5年度接種者数	17	78	152	1,433	445	188	107	20	2	2
接種完了率	-	-	-	64.4%	81.8%	83.5%	89.9%	91.4%	91.7%	-		
川口市	川口市	対象人口	-	-	-	4,271	4,440	4,641	4,889	5,108	5,178	
		接種者合計	40	156	271	2,977	3,810	4,068	4,563	4,771	4,820	
		平成27年度接種者数	-	-	-	-	-	-	-	-	0	0
		平成28年度接種者数	-	-	-	-	-	-	-	0	15	254
		平成29年度接種者数	-	-	-	-	-	4	19	250	3,461	796
		平成30年度接種者数	-	-	-	-	-	6	27	3,365	170	113
		令和元年度接種者数	-	-	-	12	25	255	3,292	847	113	26
		令和2年度接種者数	-	-	11	59	167	2,461	586	113	26	0
		令和3年度接種者数	-	36	78	245	2,964	1,122	214	152	29	0
		令和4年度接種者数	40	120	182	2,661	648	199	164	29	0	0
		令和5年度接種者数	40	120	182	2,661	648	199	164	29	0	0
接種完了率	-	-	-	69.7%	85.8%	87.7%	93.3%	93.4%	93.1%	-		
埼玉県	埼玉県	対象人口	-	-	-	51,151	51,983	54,553	56,436	58,102	59,381	
		接種者合計	246	1,027	2,903	33,186	43,318	48,088	52,332	54,317	55,625	
		平成27年度接種者数	-	-	-	-	-	-	-	-	61	307
		平成28年度接種者数	-	-	-	-	-	-	-	108	382	2,781
		平成29年度接種者数	-	-	-	-	-	-	121	2,801	36,570	10,872
		平成30年度接種者数	-	-	-	-	-	205	483	2,801	11,208	2,863
		令和元年度接種者数	-	-	-	-	203	426	2,780	35,885	10,872	1,675
		令和2年度接種者数	-	-	116	305	514	3,004	37,144	11,208	2,863	472
		令和3年度接種者数	-	287	644	2,586	31,521	13,217	2,559	1,844	390	24
		令和4年度接種者数	246	740	2,143	30,023	9,277	2,601	1,952	390	24	24
		令和5年度接種者数	246	740	2,143	30,023	9,277	2,601	1,952	390	24	24
接種完了率	-	-	-	64.9%	83.3%	88.1%	92.7%	93.5%	93.7%	-		

【日本脳炎1期追加】

保健所	市町村	項目	令和5年生	令和4年生	令和3年生	令和2年生	令和元年生	平成30年生	平成29年生	平成28年生	平成27年生	
南部	蕨市	対象人口	-	-	-	-	513	473	536	589	565	
		接種者合計	0	8	70	51	231	336	450	497	477	
		平成27年度接種者数	-	-	-	-	-	-	-	-	0	0
		平成28年度接種者数	-	-	-	-	-	-	-	0	0	0
		平成29年度接種者数	-	-	-	-	-	-	0	0	0	0
		平成30年度接種者数	-	-	-	-	-	-	0	0	1	17
		令和元年度接種者数	-	-	-	-	0	0	3	21	265	134
		令和2年度接種者数	-	-	-	0	0	0	10	254	134	33
		令和3年度接種者数	-	-	0	1	2	18	197	99	28	0
	令和4年度接種者数	-	0	8	10	26	195	188	114	8	0	
	令和5年度接種者数	0	8	62	40	203	123	52	8	84.4%	84.4%	
	接種完了率	-	-	-	-	-	45.0%	71.0%	84.0%	84.4%	84.4%	
	戸田市	対象人口	-	-	-	-	1,206	1,259	1,312	1,416	1,494	
		接種者合計	0	6	27	62	536	818	1,091	1,210	1,264	
		平成27年度接種者数	-	-	-	-	-	-	-	0	0	
		平成28年度接種者数	-	-	-	-	-	-	0	0	1	
		平成29年度接種者数	-	-	-	-	-	-	0	2	50	
		平成30年度接種者数	-	-	-	-	0	2	5	35	721	
令和元年度接種者数		-	-	-	0	3	3	23	663	322		
令和2年度接種者数		-	-	0	3	3	31	398	190	98		
令和3年度接種者数		-	-	0	2	48	477	432	273	68		
令和4年度接種者数	-	0	25	48	482	305	231	47	4			
令和5年度接種者数	0	6	25	48	482	305	231	47	4			
接種完了率	-	-	-	-	-	44.4%	65.0%	83.2%	85.5%	84.6%		
朝霞	朝霞市	対象人口	-	-	-	-	1,291	1,317	1,256	1,356	1,317	
		接種者合計	0	0	6	38	637	961	1,092	1,202	1,161	
		平成27年度接種者数	-	-	-	-	-	-	-	0	0	
		平成28年度接種者数	-	-	-	-	-	-	0	3	4	
		平成29年度接種者数	-	-	-	-	-	0	1	8	27	
		平成30年度接種者数	-	-	-	-	0	1	8	42	641	
		令和元年度接種者数	-	-	-	0	1	9	18	663	350	
		令和2年度接種者数	-	-	0	2	0	15	255	150	76	
		令和3年度接種者数	-	-	2	5	37	612	604	291	61	
	令和4年度接種者数	-	0	4	31	599	324	206	45	2		
	令和5年度接種者数	0	0	4	31	599	324	206	45	2		
	接種完了率	-	-	-	-	-	49.3%	73.0%	86.9%	88.6%	88.2%	
	志木市	対象人口	-	-	-	-	615	659	662	691	713	
		接種者合計	0	0	3	24	245	383	541	540	573	
		平成27年度接種者数	-	-	-	-	-	-	-	0	0	
		平成28年度接種者数	-	-	-	-	-	-	0	0	1	
		平成29年度接種者数	-	-	-	-	-	0	0	1	20	
		平成30年度接種者数	-	-	-	-	0	0	5	19	287	
令和元年度接種者数		-	-	-	0	5	2	21	275	166		
令和2年度接種者数		-	-	0	0	2	12	173	87	49		
令和3年度接種者数		-	-	1	3	14	222	212	140	47		
令和4年度接種者数	-	0	2	21	224	147	130	18	1			
令和5年度接種者数	0	0	2	21	224	147	130	18	1			
接種完了率	-	-	-	-	-	39.8%	58.1%	81.7%	78.1%	80.4%		
和光市	対象人口	-	-	-	-	755	722	775	821	780		
	接種者合計	0	9	29	66	372	508	651	693	665		
	平成27年度接種者数	-	-	-	-	-	-	-	0	0		
	平成28年度接種者数	-	-	-	-	-	-	0	0	2		
	平成29年度接種者数	-	-	-	-	-	0	0	3	7		
	平成30年度接種者数	-	-	-	-	0	16	40	34	358		
	令和元年度接種者数	-	-	-	0	25	40	35	334	193		
	令和2年度接種者数	-	-	0	15	24	11	91	85	58		
	令和3年度接種者数	-	0	10	30	23	233	366	215	44		
令和4年度接種者数	-	0	19	21	300	208	119	22	3			
令和5年度接種者数	0	9	19	21	300	208	119	22	3			
接種完了率	-	-	-	-	-	49.3%	70.4%	84.0%	84.4%	85.3%		
新座市	対象人口	-	-	-	-	1,233	1,308	1,326	1,399	1,444		
	接種者合計	0	5	7	37	504	846	1,080	1,188	1,213		
	平成27年度接種者数	-	-	-	-	-	-	-	0	1		
	平成28年度接種者数	-	-	-	-	-	-	0	3	6		
	平成29年度接種者数	-	-	-	-	-	0	0	5	44		
	平成30年度接種者数	-	-	-	-	0	2	2	34	598		
	令和元年度接種者数	-	-	-	0	1	8	23	608	352		
	令和2年度接種者数	-	-	0	3	2	18	251	124	94		
	令和3年度接種者数	-	0	1	7	32	480	565	349	113		
令和4年度接種者数	-	0	6	27	469	338	239	65	5			
令和5年度接種者数	0	5	6	27	469	338	239	65	5			
接種完了率	-	-	-	-	-	40.9%	64.7%	81.4%	84.9%	84.0%		
富士見市	対象人口	-	-	-	-	845	905	888	940	993		
	接種者合計	0	3	6	26	338	569	734	772	851		
	平成27年度接種者数	-	-	-	-	-	-	-	0	1		
	平成28年度接種者数	-	-	-	-	-	-	0	1	1		
	平成29年度接種者数	-	-	-	-	-	-	0	2	29		
	平成30年度接種者数	-	-	-	-	0	1	2	14	397		
	令和元年度接種者数	-	-	-	0	0	3	19	374	273		
	令和2年度接種者数	-	-	0	0	4	16	230	139	95		
	令和3年度接種者数	-	0	1	3	16	316	321	210	52		
令和4年度接種者数	-	0	5	23	318	233	162	32	3			
令和5年度接種者数	0	3	5	23	318	233	162	32	3			
接種完了率	-	-	-	-	-	40.0%	62.9%	82.7%	82.1%	85.7%		
ふじみ野市	対象人口	-	-	-	-	816	855	904	972	1,041		
	接種者合計	0	5	10	31	337	558	772	870	906		
	平成27年度接種者数	-	-	-	-	-	-	-	0	0		
	平成28年度接種者数	-	-	-	-	-	-	-	0	1		
	平成29年度接種者数	-	-	-	-	-	-	0	0	1		
	平成30年度接種者数	-	-	-	-	-	0	0	2	25		
	令和元年度接種者数	-	-	-	0	0	0	1	15	433		
	令和2年度接種者数	-	-	0	0	0	0	13	448	312		
	令和3年度接種者数	-	-	0	1	5	147	106	51	79		
令和4年度接種者数	-	0	1	2	15	360	436	263	79			
令和5年度接種者数	0	5	9	29	321	193	175	36	4			
接種完了率	-	-	-	-	-	41.3%	65.3%	85.4%	89.5%	87.0%		

【日本脳炎1期追加】

保健所	市町村	項目	令和5年生	令和4年生	令和3年生	令和2年生	令和元年生	平成30年生	平成29年生	平成28年生	平成27年生	
朝霞	三芳町	対象人口	-	-	-	-	250	260	259	294	301	
		接種者合計	0	0	2	4	109	174	213	236	250	
		平成27年度接種者数	-	-	-	-	-	-	-	-	0	0
		平成28年度接種者数	-	-	-	-	-	-	-	-	0	0
		平成29年度接種者数	-	-	-	-	-	-	-	0	0	0
		平成30年度接種者数	-	-	-	-	-	-	0	0	0	4
		令和元年度接種者数	-	-	-	-	0	0	0	0	4	114
		令和2年度接種者数	-	-	-	-	0	0	1	3	117	75
		令和3年度接種者数	-	-	0	1	0	7	89	58	40	40
		令和4年度接種者数	-	0	1	0	7	103	89	48	17	17
		令和5年度接種者数	0	0	1	3	102	63	32	9	0	0
接種完了率	-	-	-	-	-	43.6%	66.9%	82.2%	80.3%	83.1%		
春日部	春日部市	対象人口	-	-	-	-	1,364	1,495	1,497	1,553	1,631	
		接種者合計	0	0	6	41	533	855	1,145	1,234	1,274	
		平成27年度接種者数	-	-	-	-	-	-	-	-	0	0
		平成28年度接種者数	-	-	-	-	-	-	-	-	0	0
		平成29年度接種者数	-	-	-	-	-	-	0	1	6	6
		平成30年度接種者数	-	-	-	-	-	-	0	1	2	41
		令和元年度接種者数	-	-	-	-	0	2	2	42	576	386
		令和2年度接種者数	-	-	-	-	0	1	7	21	548	110
		令和3年度接種者数	-	-	0	2	0	14	219	133	149	149
		令和4年度接種者数	-	0	1	1	21	465	625	424	84	6
		令和5年度接種者数	0	0	5	38	511	367	277	84	6	6
接種完了率	-	-	-	-	-	39.1%	57.2%	76.5%	79.5%	78.1%		
春日部	松伏町	対象人口	-	-	-	-	130	163	149	215	173	
		接種者合計	0	0	0	0	31	81	121	179	147	
		平成27年度接種者数	-	-	-	-	-	-	-	-	0	0
		平成28年度接種者数	-	-	-	-	-	-	-	-	0	0
		平成29年度接種者数	-	-	-	-	-	-	0	0	0	2
		平成30年度接種者数	-	-	-	-	-	0	0	0	1	62
		令和元年度接種者数	-	-	-	-	0	0	0	0	68	37
		令和2年度接種者数	-	-	-	-	0	0	9	13	19	19
		令和3年度接種者数	-	-	0	0	0	0	41	65	83	24
		令和4年度接種者数	-	0	0	0	0	41	65	83	14	3
		令和5年度接種者数	0	0	0	0	31	40	47	14	3	3
接種完了率	-	-	-	-	-	23.8%	49.7%	81.2%	83.3%	85.0%		
草加	草加市	対象人口	-	-	-	-	1,664	1,852	1,811	1,812	1,928	
		接種者合計	0	2	7	45	643	1,104	1,443	1,493	1,606	
		平成27年度接種者数	-	-	-	-	-	-	-	-	0	0
		平成28年度接種者数	-	-	-	-	-	-	-	-	0	0
		平成29年度接種者数	-	-	-	-	-	-	0	1	4	4
		平成30年度接種者数	-	-	-	-	-	0	1	3	39	39
		令和元年度接種者数	-	-	-	-	0	3	5	32	803	503
		令和2年度接種者数	-	-	-	-	0	1	9	30	732	129
		令和3年度接種者数	-	-	0	2	7	13	442	222	116	12
		令和4年度接種者数	-	0	2	3	25	569	641	424	79	12
		令和5年度接種者数	0	2	5	40	610	510	324	79	12	12
接種完了率	-	-	-	-	-	38.6%	59.6%	79.7%	82.4%	83.3%		
草加	八潮市	対象人口	-	-	-	-	684	796	757	759	797	
		接種者合計	0	0	1	28	311	561	604	646	664	
		平成27年度接種者数	-	-	-	-	-	-	-	-	0	0
		平成28年度接種者数	-	-	-	-	-	-	-	-	0	0
		平成29年度接種者数	-	-	-	-	-	-	0	0	0	2
		平成30年度接種者数	-	-	-	-	-	0	0	0	19	19
		令和元年度接種者数	-	-	-	-	0	1	0	28	349	182
		令和2年度接種者数	-	-	-	-	0	3	14	314	103	70
		令和3年度接種者数	-	-	0	3	4	30	190	103	40	40
		令和4年度接種者数	-	0	0	1	33	348	287	180	21	2
		令和5年度接種者数	0	0	1	24	274	179	113	21	2	2
接種完了率	-	-	-	-	-	45.5%	70.5%	79.8%	85.1%	83.3%		
草加	三郷市	対象人口	-	-	-	-	1,153	1,195	1,281	1,333	1,308	
		接種者合計	0	1	5	43	525	838	1,073	1,138	1,064	
		平成27年度接種者数	-	-	-	-	-	-	-	-	0	0
		平成28年度接種者数	-	-	-	-	-	-	-	0	2	12
		平成29年度接種者数	-	-	-	-	-	-	0	0	8	54
		平成30年度接種者数	-	-	-	-	-	0	0	11	41	463
		令和元年度接種者数	-	-	-	-	0	4	32	583	343	343
		令和2年度接種者数	-	-	-	-	0	1	174	97	96	88
		令和3年度接種者数	-	0	3	1	58	565	659	362	45	5
		令和4年度接種者数	-	1	2	40	463	252	197	45	5	5
		令和5年度接種者数	0	1	2	40	463	252	197	45	5	5
接種完了率	-	-	-	-	-	45.5%	70.1%	83.8%	85.4%	81.3%		
草加	吉川市	対象人口	-	-	-	-	591	641	639	652	707	
		接種者合計	0	0	1	11	246	406	510	543	603	
		平成27年度接種者数	-	-	-	-	-	-	-	-	0	0
		平成28年度接種者数	-	-	-	-	-	-	-	-	0	0
		平成29年度接種者数	-	-	-	-	-	-	0	1	2	2
		平成30年度接種者数	-	-	-	-	-	0	0	3	13	13
		令和元年度接種者数	-	-	-	-	0	1	1	8	280	195
		令和2年度接種者数	-	-	-	-	0	3	18	314	72	40
		令和3年度接種者数	-	-	0	0	2	9	236	104	76	40
		令和4年度接種者数	-	0	0	0	6	242	179	76	37	1
		令和5年度接種者数	0	0	1	11	238	151	76	37	1	1
接種完了率	-	-	-	-	-	41.6%	63.3%	79.3%	83.3%	85.3%		
鴻巣	鴻巣市	対象人口	-	-	-	-	765	822	874	821	909	
		接種者合計	0	0	2	15	266	463	693	707	756	
		平成27年度接種者数	-	-	-	-	-	-	-	-	0	0
		平成28年度接種者数	-	-	-	-	-	-	-	-	0	0
		平成29年度接種者数	-	-	-	-	-	-	0	0	2	0
		平成30年度接種者数	-	-	-	-	-	0	0	1	25	25
		令和元年度接種者数	-	-	-	-	0	0	0	23	339	247
		令和2年度接種者数	-	-	-	-	0	0	14	300	34	48
		令和3年度接種者数	-	-	0	0	0	2	40	34	91	6
		令和4年度接種者数	-	0	0	0	5	197	452	308	39	6
		令和5年度接種者数	0	0	2	15	261	264	187	39	6	6
接種完了率	-	-	-	-	-	34.8%	56.3%	79.3%	86.1%	83.2%		

【日本脳炎1期追加】

保健所	市町村	項目	令和5年生	令和4年生	令和3年生	令和2年生	令和元年生	平成30年生	平成29年生	平成28年生	平成27年生	
鴻巣	上尾市	対象人口	-	-	-	-	1,691	1,691	1,724	1,769	1,815	
		接種者合計	0	4	8	67	715	978	1,358	1,486	1,462	
		平成27年度接種者数	-	-	-	-	-	-	-	-	0	2
		平成28年度接種者数	-	-	-	-	-	-	-	-	0	1
		平成29年度接種者数	-	-	-	-	-	-	-	0	1	6
		平成30年度接種者数	-	-	-	-	-	-	0	2	7	38
		令和元年年度接種者数	-	-	-	-	0	4	7	7	35	664
		令和2年度接種者数	-	-	-	-	0	3	7	27	629	452
		令和3年度接種者数	-	-	0	1	4	18	277	183	133	133
		令和4年度接種者数	-	0	4	7	36	464	711	542	160	160
		令和5年度接種者数	0	4	4	59	672	485	334	89	7	7
		接種完了率	-	-	-	-	-	42.3%	57.8%	78.8%	84.0%	80.6%
鴻巣	桶川市	対象人口	-	-	-	-	518	499	563	540	542	
		接種者合計	0	2	0	11	202	320	470	464	450	
		平成27年度接種者数	-	-	-	-	-	-	-	-	0	0
		平成28年度接種者数	-	-	-	-	-	-	-	0	0	2
		平成29年度接種者数	-	-	-	-	-	-	0	0	13	13
		平成30年度接種者数	-	-	-	-	0	1	0	9	206	206
		令和元年年度接種者数	-	-	-	-	0	0	5	221	143	143
		令和2年度接種者数	-	-	-	-	0	1	2	73	55	34
		令和3年度接種者数	-	-	0	0	1	17	187	272	162	49
		令和4年度接種者数	-	0	0	1	17	130	120	17	3	3
		令和5年度接種者数	0	2	0	10	184	130	120	17	3	3
		接種完了率	-	-	-	-	39.0%	64.1%	83.5%	85.9%	83.0%	
鴻巣	北本市	対象人口	-	-	-	-	402	388	409	429	404	
		接種者合計	0	0	0	14	118	189	316	353	345	
		平成27年度接種者数	-	-	-	-	-	-	-	-	0	1
		平成28年度接種者数	-	-	-	-	-	-	-	0	0	3
		平成29年度接種者数	-	-	-	-	-	-	0	2	4	4
		平成30年度接種者数	-	-	-	-	0	1	1	6	145	145
		令和元年年度接種者数	-	-	-	-	0	0	5	146	99	99
		令和2年度接種者数	-	-	-	-	0	0	32	35	44	44
		令和3年度接種者数	-	-	0	0	1	69	182	127	48	48
		令和4年度接種者数	-	0	0	1	117	119	96	37	1	1
		令和5年度接種者数	0	0	0	13	117	119	96	37	1	1
		接種完了率	-	-	-	-	29.4%	48.7%	77.3%	82.3%	85.4%	
鴻巣	伊奈町	対象人口	-	-	-	-	317	362	338	350	392	
		接種者合計	0	1	2	11	118	231	280	292	320	
		平成27年度接種者数	-	-	-	-	-	-	-	-	0	0
		平成28年度接種者数	-	-	-	-	-	-	-	0	0	0
		平成29年度接種者数	-	-	-	-	-	-	0	2	7	7
		平成30年度接種者数	-	-	-	-	-	0	0	9	167	167
		令和元年年度接種者数	-	-	-	-	0	1	2	119	91	91
		令和2年度接種者数	-	-	-	-	0	0	10	7	6	6
		令和3年度接種者数	-	-	0	0	0	6	148	197	135	45
		令和4年度接種者数	-	0	0	0	6	111	83	71	20	4
		令和5年度接種者数	0	1	2	11	111	83	71	20	4	4
		接種完了率	-	-	-	-	37.2%	63.8%	82.8%	83.4%	81.6%	
東松山	東松山市	対象人口	-	-	-	-	639	690	708	699	737	
		接種者合計	0	1	2	13	271	457	632	629	651	
		平成27年度接種者数	-	-	-	-	-	-	-	-	0	0
		平成28年度接種者数	-	-	-	-	-	-	-	0	0	2
		平成29年度接種者数	-	-	-	-	-	-	0	2	1	18
		平成30年度接種者数	-	-	-	-	-	0	1	16	346	346
		令和元年年度接種者数	-	-	-	-	0	1	8	300	196	196
		令和2年度接種者数	-	-	-	-	0	4	101	60	37	37
		令和3年度接種者数	-	0	1	1	19	288	374	232	52	52
		令和4年度接種者数	-	0	1	12	251	163	147	20	0	0
		令和5年度接種者数	0	1	1	12	251	163	147	20	0	0
		接種完了率	-	-	-	-	42.4%	66.2%	89.3%	90.0%	88.3%	
東松山	滑川町	対象人口	-	-	-	-	202	209	218	226	233	
		接種者合計	0	0	0	8	85	159	207	199	207	
		平成27年度接種者数	-	-	-	-	-	-	-	-	0	0
		平成28年度接種者数	-	-	-	-	-	-	-	0	0	0
		平成29年度接種者数	-	-	-	-	-	-	0	0	3	3
		平成30年度接種者数	-	-	-	-	0	0	0	5	105	105
		令和元年年度接種者数	-	-	-	-	0	1	1	109	57	57
		令和2年度接種者数	-	-	-	-	0	0	44	9	16	16
		令和3年度接種者数	-	0	0	0	2	105	115	72	24	24
		令和4年度接種者数	-	0	0	8	83	53	47	4	2	2
		令和5年度接種者数	0	0	0	8	83	53	47	4	2	2
		接種完了率	-	-	-	-	42.1%	76.1%	95.0%	88.1%	88.8%	
東松山	嵐山町	対象人口	-	-	-	-	80	87	104	108	124	
		接種者合計	0	0	0	3	34	66	93	109	122	
		平成27年度接種者数	-	-	-	-	-	-	-	-	0	0
		平成28年度接種者数	-	-	-	-	-	-	-	0	0	0
		平成29年度接種者数	-	-	-	-	-	-	0	1	2	2
		平成30年度接種者数	-	-	-	-	0	0	0	3	67	67
		令和元年年度接種者数	-	-	-	-	0	1	2	52	34	34
		令和2年度接種者数	-	-	-	-	0	0	19	6	8	8
		令和3年度接種者数	-	0	0	0	0	48	53	43	10	10
		令和4年度接種者数	-	0	0	3	34	17	19	4	1	1
		令和5年度接種者数	0	0	0	3	34	17	19	4	1	1
		接種完了率	-	-	-	-	42.5%	75.9%	89.4%	100.9%	98.4%	
東松山	小川町	対象人口	-	-	-	-	95	113	104	139	156	
		接種者合計	0	0	0	5	59	93	89	118	148	
		平成27年度接種者数	-	-	-	-	-	-	-	-	0	0
		平成28年度接種者数	-	-	-	-	-	-	-	0	0	0
		平成29年度接種者数	-	-	-	-	-	-	0	0	4	4
		平成30年度接種者数	-	-	-	-	0	0	0	5	74	74
		令和元年年度接種者数	-	-	-	-	0	0	4	72	51	51
		令和2年度接種者数	-	-	-	-	0	0	3	26	11	10
		令和3年度接種者数	-	0	0	0	3	64	46	23	7	7
		令和4年度接種者数	-	0	0	5	56	26	13	7	2	2
		令和5年度接種者数	0	0	0	5	56	26	13	7	2	2
		接種完了率	-	-	-	-	62.1%	82.3%	85.6%	84.9%	94.9%	

【日本脳炎1期追加】

保健所	市町村	項目	令和5年生	令和4年生	令和3年生	令和2年生	令和元年生	平成30年生	平成29年生	平成28年生	平成27年生
東松山	川島町	対象人口	-	-	-	-	92	99	106	85	109
		接種者合計	0	0	0	16	51	68	95	77	100
		平成27年度接種者数	-	-	-	-	-	-	-	-	0
		平成28年度接種者数	-	-	-	-	-	-	-	0	0
		平成29年度接種者数	-	-	-	-	-	-	0	0	0
		平成30年度接種者数	-	-	-	-	-	0	0	0	13
		令和元年度接種者数	-	-	-	-	0	0	0	10	61
		令和2年度接種者数	-	-	-	0	0	0	11	45	19
		令和3年度接種者数	-	-	0	0	0	0	15	43	10
		令和4年度接種者数	-	0	0	0	0	10	41	27	11
		令和5年度接種者数	0	0	0	0	16	41	12	14	1
		接種完了率	-	-	-	-	-	55.4%	68.7%	89.6%	90.6%
東松山	吉見町	対象人口	-	-	-	-	84	86	87	97	89
		接種者合計	0	1	0	0	33	63	75	85	76
		平成27年度接種者数	-	-	-	-	-	-	-	-	0
		平成28年度接種者数	-	-	-	-	-	-	-	0	0
		平成29年度接種者数	-	-	-	-	-	-	0	0	0
		平成30年度接種者数	-	-	-	-	-	0	0	0	3
		令和元年度接種者数	-	-	-	-	0	0	0	3	45
		令和2年度接種者数	-	-	-	0	0	0	0	34	19
		令和3年度接種者数	-	-	0	0	0	0	1	20	11
		令和4年度接種者数	-	0	0	0	0	0	38	39	34
		令和5年度接種者数	0	1	0	0	0	33	24	16	3
		接種完了率	-	-	-	-	-	39.3%	73.3%	86.2%	87.6%
東松山	ときがわ町	対象人口	-	-	-	-	50	41	49	61	63
		接種者合計	0	0	0	3	25	22	40	51	56
		平成27年度接種者数	-	-	-	-	-	-	-	-	0
		平成28年度接種者数	-	-	-	-	-	-	-	0	0
		平成29年度接種者数	-	-	-	-	-	-	0	0	0
		平成30年度接種者数	-	-	-	-	-	0	0	0	2
		令和元年度接種者数	-	-	-	-	0	0	0	0	29
		令和2年度接種者数	-	-	-	0	0	0	0	31	17
		令和3年度接種者数	-	-	0	0	0	1	7	4	2
		令和4年度接種者数	-	0	0	0	0	0	16	26	13
		令和5年度接種者数	0	0	0	0	3	25	5	7	3
		接種完了率	-	-	-	-	-	50.0%	53.7%	81.6%	83.6%
東松山	東秩父村	対象人口	-	-	-	-	9	6	5	14	8
		接種者合計	0	0	0	1	4	4	4	11	8
		平成27年度接種者数	-	-	-	-	-	-	-	-	0
		平成28年度接種者数	-	-	-	-	-	-	-	0	0
		平成29年度接種者数	-	-	-	-	-	-	0	0	0
		平成30年度接種者数	-	-	-	-	-	0	0	0	0
		令和元年度接種者数	-	-	-	-	0	0	0	0	4
		令和2年度接種者数	-	-	-	0	0	0	0	3	0
		令和3年度接種者数	-	-	0	0	0	0	1	4	3
		令和4年度接種者数	-	0	0	0	0	0	2	3	4
		令和5年度接種者数	0	0	0	0	1	4	2	0	0
		接種完了率	-	-	-	-	-	44.4%	66.7%	80.0%	78.6%
坂戸	坂戸市	対象人口	-	-	-	-	589	633	669	732	736
		接種者合計	0	0	1	25	243	440	545	616	607
		平成27年度接種者数	-	-	-	-	-	-	-	-	0
		平成28年度接種者数	-	-	-	-	-	-	-	0	0
		平成29年度接種者数	-	-	-	-	-	-	0	0	1
		平成30年度接種者数	-	-	-	-	-	0	1	4	13
		令和元年度接種者数	-	-	-	-	0	0	1	20	315
		令和2年度接種者数	-	-	-	0	1	0	5	300	179
		令和3年度接種者数	-	-	0	1	0	12	166	100	64
		令和4年度接種者数	-	0	0	0	7	253	279	162	33
		令和5年度接種者数	0	0	1	24	235	175	93	30	2
		接種完了率	-	-	-	-	41.3%	69.5%	81.5%	84.2%	82.5%
坂戸	鶴ヶ島市	対象人口	-	-	-	-	473	464	468	528	511
		接種者合計	0	0	1	10	175	310	375	437	423
		平成27年度接種者数	-	-	-	-	-	-	-	-	0
		平成28年度接種者数	-	-	-	-	-	-	-	0	0
		平成29年度接種者数	-	-	-	-	-	-	0	0	1
		平成30年度接種者数	-	-	-	-	-	0	0	0	10
		令和元年度接種者数	-	-	-	-	0	0	2	19	205
		令和2年度接種者数	-	-	-	0	0	1	14	187	133
		令和3年度接種者数	-	-	0	0	0	6	82	67	41
		令和4年度接種者数	-	0	1	0	12	191	187	140	27
		令和5年度接種者数	0	0	0	10	163	112	90	24	6
		接種完了率	-	-	-	-	37.0%	66.8%	80.1%	82.8%	82.8%
坂戸	毛呂山町	対象人口	-	-	-	-	122	148	156	165	207
		接種者合計	0	0	0	3	34	83	126	140	177
		平成27年度接種者数	-	-	-	-	-	-	-	-	0
		平成28年度接種者数	-	-	-	-	-	-	-	0	0
		平成29年度接種者数	-	-	-	-	-	-	0	0	0
		平成30年度接種者数	-	-	-	-	-	0	0	0	7
		令和元年度接種者数	-	-	-	-	0	0	0	2	77
		令和2年度接種者数	-	-	-	0	1	0	3	47	44
		令和3年度接種者数	-	-	0	1	0	2	47	34	27
		令和4年度接種者数	-	0	0	0	2	50	49	44	22
		令和5年度接種者数	0	0	0	2	31	31	27	13	0
		接種完了率	-	-	-	-	27.9%	56.1%	80.8%	84.8%	85.5%
坂戸	越生町	対象人口	-	-	-	-	42	50	46	49	57
		接種者合計	0	0	0	3	14	27	41	36	48
		平成27年度接種者数	-	-	-	-	-	-	-	-	0
		平成28年度接種者数	-	-	-	-	-	-	-	0	0
		平成29年度接種者数	-	-	-	-	-	-	0	0	0
		平成30年度接種者数	-	-	-	-	-	0	0	0	1
		令和元年度接種者数	-	-	-	-	0	0	0	1	28
		令和2年度接種者数	-	-	-	0	0	0	1	12	13
		令和3年度接種者数	-	-	0	0	0	0	17	10	6
		令和4年度接種者数	-	0	0	0	1	17	12	12	0
		令和5年度接種者数	0	0	0	3	13	10	11	1	0
		接種完了率	-	-	-	-	33.3%	54.0%	89.1%	73.5%	84.2%

【日本脳炎1期追加】

保健所	市町村	項目	令和5年生	令和4年生	令和3年生	令和2年生	令和元年生	平成30年生	平成29年生	平成28年生	平成27年生
坂戸	鳩山町	対象人口	-	-	-	-	50	50	69	67	60
		接種者合計	0	0	0	0	24	34	54	55	51
		平成27年度接種者数	-	-	-	-	-	-	-	-	0
		平成28年度接種者数	-	-	-	-	-	-	-	0	0
		平成29年度接種者数	-	-	-	-	-	-	0	0	0
		平成30年度接種者数	-	-	-	-	-	-	0	0	5
		令和元年度接種者数	-	-	-	-	0	0	0	1	21
		令和2年度接種者数	-	-	-	0	0	0	0	24	14
		令和3年度接種者数	-	-	0	0	0	0	23	9	6
		令和4年度接種者数	-	0	0	0	2	22	21	20	5
		令和5年度接種者数	0	0	0	0	22	12	10	1	0
接種完了率	-	-	-	-	-	48.0%	68.0%	78.3%	82.1%	85.0%	
所沢市	所沢市	対象人口	-	-	-	-	2,226	2,397	2,546	2,613	2,761
		接種者合計	0	3	15	104	1,131	1,664	2,215	2,198	2,279
		平成27年度接種者数	-	-	-	-	-	-	-	-	0
		平成28年度接種者数	-	-	-	-	-	-	-	0	2
		平成29年度接種者数	-	-	-	-	-	-	0	2	8
		平成30年度接種者数	-	-	-	-	-	0	4	10	107
		令和元年度接種者数	-	-	-	-	0	6	5	84	1,310
		令和2年度接種者数	-	-	-	0	1	15	54	1,161	552
		令和3年度接種者数	-	-	0	2	2	24	373	234	122
		令和4年度接種者数	-	0	5	13	50	1,023	1,432	632	170
		令和5年度接種者数	0	3	10	89	1,078	596	347	75	8
接種完了率	-	-	-	-	-	50.8%	69.4%	87.0%	84.1%	82.5%	
飯能市	飯能市	対象人口	-	-	-	-	516	542	538	541	574
		接種者合計	0	0	1	26	233	343	427	443	485
		平成27年度接種者数	-	-	-	-	-	-	-	-	0
		平成28年度接種者数	-	-	-	-	-	-	-	0	0
		平成29年度接種者数	-	-	-	-	-	-	0	0	0
		平成30年度接種者数	-	-	-	-	0	0	1	1	59
		令和元年度接種者数	-	-	-	-	0	2	33	222	222
		令和2年度接種者数	-	-	-	0	1	4	48	269	130
		令和3年度接種者数	-	-	0	0	2	33	151	49	46
		令和4年度接種者数	-	0	0	0	17	199	152	69	25
		令和5年度接種者数	0	0	1	26	213	107	74	22	3
接種完了率	-	-	-	-	-	45.2%	63.3%	79.4%	81.9%	84.5%	
狭山	狭山市	対象人口	-	-	-	-	911	965	1,018	969	990
		接種者合計	0	36	112	258	495	679	889	834	814
		平成27年度接種者数	-	-	-	-	-	-	-	-	0
		平成28年度接種者数	-	-	-	-	-	-	-	0	16
		平成29年度接種者数	-	-	-	-	-	-	0	25	69
		平成30年度接種者数	-	-	-	-	-	0	50	110	125
		令和元年度接種者数	-	-	-	-	0	58	205	155	328
		令和2年度接種者数	-	-	-	0	50	162	114	265	180
		令和3年度接種者数	-	-	0	49	103	67	116	52	51
		令和4年度接種者数	-	0	12	116	129	222	259	195	43
		令和5年度接種者数	0	36	100	93	213	170	145	32	2
接種完了率	-	-	-	-	-	54.3%	70.4%	87.3%	86.1%	82.2%	
入間市	入間市	対象人口	-	-	-	-	911	976	1,024	1,035	1,110
		接種者合計	0	1	3	30	357	600	805	815	924
		平成27年度接種者数	-	-	-	-	-	-	-	-	0
		平成28年度接種者数	-	-	-	-	-	-	-	0	0
		平成29年度接種者数	-	-	-	-	-	-	1	0	6
		平成30年度接種者数	-	-	-	-	-	0	2	7	57
		令和元年度接種者数	-	-	-	-	0	0	6	50	486
		令和2年度接種者数	-	-	-	0	0	4	53	437	257
		令和3年度接種者数	-	-	0	0	6	7	162	87	62
		令和4年度接種者数	-	0	1	3	42	358	411	203	49
		令和5年度接種者数	0	1	2	27	309	231	170	31	7
接種完了率	-	-	-	-	-	39.2%	61.5%	78.6%	78.7%	83.2%	
日高市	日高市	対象人口	-	-	-	-	292	312	347	348	385
		接種者合計	0	0	0	10	113	193	267	296	317
		平成27年度接種者数	-	-	-	-	-	-	-	-	0
		平成28年度接種者数	-	-	-	-	-	-	-	0	0
		平成29年度接種者数	-	-	-	-	-	-	0	0	1
		平成30年度接種者数	-	-	-	-	-	0	1	2	17
		令和元年度接種者数	-	-	-	-	0	0	4	19	161
		令和2年度接種者数	-	-	-	0	0	1	13	137	75
		令和3年度接種者数	-	-	0	0	1	7	102	44	42
		令和4年度接種者数	-	0	0	0	5	115	104	85	21
		令和5年度接種者数	0	0	0	10	107	70	43	9	0
接種完了率	-	-	-	-	-	38.7%	61.9%	76.9%	85.1%	82.3%	
加須	行田市	対象人口	-	-	-	-	432	489	491	478	553
		接種者合計	0	0	1	9	161	264	373	379	432
		平成27年度接種者数	-	-	-	-	-	-	-	-	0
		平成28年度接種者数	-	-	-	-	-	-	-	0	0
		平成29年度接種者数	-	-	-	-	-	-	0	0	0
		平成30年度接種者数	-	-	-	-	-	0	0	0	11
		令和元年度接種者数	-	-	-	-	0	0	0	7	178
		令和2年度接種者数	-	-	-	0	1	0	10	171	160
		令和3年度接種者数	-	-	0	0	0	3	38	27	22
		令和4年度接種者数	-	0	0	0	8	111	209	134	59
		令和5年度接種者数	0	0	1	9	152	150	116	40	2
接種完了率	-	-	-	-	-	37.3%	54.0%	76.0%	79.3%	78.1%	
加須市	加須市	対象人口	-	-	-	-	689	777	772	798	815
		接種者合計	0	0	1	25	338	553	676	707	693
		平成27年度接種者数	-	-	-	-	-	-	-	-	0
		平成28年度接種者数	-	-	-	-	-	-	-	0	0
		平成29年度接種者数	-	-	-	-	-	-	0	1	2
		平成30年度接種者数	-	-	-	-	-	0	0	0	19
		令和元年度接種者数	-	-	-	-	0	0	1	12	353
		令和2年度接種者数	-	-	0	0	0	0	10	329	189
		令和3年度接種者数	-	-	0	0	1	3	48	39	35
		令和4年度接種者数	-	0	0	1	21	363	488	300	95
		令和5年度接種者数	0	0	1	24	316	187	129	26	0
接種完了率	-	-	-	-	-	49.1%	71.2%	87.6%	88.6%	85.0%	

【日本脳炎1期追加】

保健所	市町村	項目	令和5年生	令和4年生	令和3年生	令和2年生	令和元年生	平成30年生	平成29年生	平成28年生	平成27年生
加須	羽生市	対象人口	-	-	-	-	302	375	385	366	389
		接種者合計	0	0	1	7	134	215	328	302	330
		平成27年度接種者数	-	-	-	-	-	-	-	-	0
		平成28年度接種者数	-	-	-	-	-	-	-	0	0
		平成29年度接種者数	-	-	-	-	-	-	0	0	0
		平成30年度接種者数	-	-	-	-	-	-	0	0	9
		令和元年度接種者数	-	-	-	-	0	0	0	6	154
		令和2年度接種者数	-	-	-	0	0	1	7	143	104
		令和3年度接種者数	-	-	0	0	1	7	111	57	37
		令和4年度接種者数	-	0	1	1	5	115	139	76	24
		令和5年度接種者数	0	0	0	6	128	92	71	20	2
接種完了率	-	-	-	-	44.4%	57.3%	85.2%	82.5%	84.8%		
久喜市	久喜市	対象人口	-	-	-	-	970	1,038	1,068	1,068	1,052
		接種者合計	0	2	1	22	305	619	841	907	858
		平成27年度接種者数	-	-	-	-	-	-	-	0	0
		平成28年度接種者数	-	-	-	-	-	-	-	0	0
		平成29年度接種者数	-	-	-	-	-	-	0	0	1
		平成30年度接種者数	-	-	-	-	-	0	1	4	21
		令和元年度接種者数	-	-	-	-	0	0	2	34	334
		令和2年度接種者数	-	-	-	0	0	4	17	345	341
		令和3年度接種者数	-	-	0	0	1	6	230	182	85
		令和4年度接種者数	-	0	0	3	19	308	395	282	71
		令和5年度接種者数	0	2	1	19	285	301	196	60	5
接種完了率	-	-	-	-	31.4%	59.6%	78.7%	84.9%	81.6%		
蓮田市	蓮田市	対象人口	-	-	-	-	371	395	446	449	402
		接種者合計	0	1	0	10	156	254	355	362	337
		平成27年度接種者数	-	-	-	-	-	-	-	0	0
		平成28年度接種者数	-	-	-	-	-	-	-	0	0
		平成29年度接種者数	-	-	-	-	-	-	0	0	2
		平成30年度接種者数	-	-	-	-	-	0	0	1	14
		令和元年度接種者数	-	-	-	-	0	1	1	10	179
		令和2年度接種者数	-	-	-	0	0	0	6	181	94
		令和3年度接種者数	-	-	0	1	1	12	140	55	24
		令和4年度接種者数	-	0	0	0	15	140	139	101	20
		令和5年度接種者数	0	1	0	9	140	101	69	14	4
接種完了率	-	-	-	-	42.0%	64.3%	79.6%	80.6%	83.8%		
幸手市	幸手市	対象人口	-	-	-	-	265	233	261	280	339
		接種者合計	0	0	0	8	70	171	222	236	266
		平成27年度接種者数	-	-	-	-	-	-	-	0	0
		平成28年度接種者数	-	-	-	-	-	-	-	0	0
		平成29年度接種者数	-	-	-	-	-	-	0	0	5
		平成30年度接種者数	-	-	-	-	-	0	0	2	4
		令和元年度接種者数	-	-	-	0	0	0	5	123	86
		令和2年度接種者数	-	-	-	0	0	3	55	35	28
		令和3年度接種者数	-	-	0	0	7	129	124	59	17
		令和4年度接種者数	-	0	0	8	63	39	36	15	3
		令和5年度接種者数	0	0	0	8	63	39	36	15	3
接種完了率	-	-	-	-	26.4%	73.4%	85.1%	84.3%	78.5%		
白岡市	白岡市	対象人口	-	-	-	-	373	449	418	444	447
		接種者合計	0	0	0	15	169	319	356	383	395
		平成27年度接種者数	-	-	-	-	-	-	-	0	0
		平成28年度接種者数	-	-	-	-	-	-	-	0	0
		平成29年度接種者数	-	-	-	-	-	-	0	0	0
		平成30年度接種者数	-	-	-	-	-	0	0	1	17
		令和元年度接種者数	-	-	-	-	0	0	1	7	203
		令和2年度接種者数	-	-	-	0	1	1	1	221	115
		令和3年度接種者数	-	-	0	0	0	2	68	46	24
		令和4年度接種者数	-	0	0	1	9	193	206	89	35
		令和5年度接種者数	0	0	0	14	159	123	80	19	1
接種完了率	-	-	-	-	45.3%	71.0%	85.2%	86.3%	88.4%		
宮代町	宮代町	対象人口	-	-	-	-	237	220	266	264	243
		接種者合計	0	0	0	5	107	157	216	219	196
		平成27年度接種者数	-	-	-	-	-	-	-	0	0
		平成28年度接種者数	-	-	-	-	-	-	0	1	0
		平成29年度接種者数	-	-	-	-	-	-	0	1	6
		平成30年度接種者数	-	-	-	-	0	0	0	3	87
		令和元年度接種者数	-	-	-	0	0	0	6	112	64
		令和2年度接種者数	-	-	-	0	0	4	115	45	24
		令和3年度接種者数	-	-	0	0	5	93	69	53	14
		令和4年度接種者数	-	0	0	5	102	59	26	4	1
		令和5年度接種者数	0	0	0	5	102	59	26	4	1
接種完了率	-	-	-	-	45.1%	71.4%	81.2%	83.0%	80.7%		
杉戸町	杉戸町	対象人口	-	-	-	-	254	248	262	293	279
		接種者合計	0	0	1	4	104	172	231	245	215
		平成27年度接種者数	-	-	-	-	-	-	-	0	0
		平成28年度接種者数	-	-	-	-	-	-	-	0	0
		平成29年度接種者数	-	-	-	-	-	-	0	0	0
		平成30年度接種者数	-	-	-	-	-	0	1	1	1
		令和元年度接種者数	-	-	-	-	0	1	3	5	60
		令和2年度接種者数	-	-	-	0	0	1	2	93	90
		令和3年度接種者数	-	-	0	1	0	2	33	20	28
		令和4年度接種者数	-	0	1	2	104	104	134	105	33
		令和5年度接種者数	0	0	0	3	102	64	58	21	3
接種完了率	-	-	-	-	40.9%	69.4%	88.2%	83.6%	77.1%		
熊谷	熊谷市	対象人口	-	-	-	-	1,216	1,254	1,347	1,442	1,515
		接種者合計	0	2	22	58	476	836	1,114	1,258	1,312
		平成27年度接種者数	-	-	-	-	-	-	-	0	0
		平成28年度接種者数	-	-	-	-	-	-	-	0	0
		平成29年度接種者数	-	-	-	-	-	-	0	0	0
		平成30年度接種者数	-	-	-	-	-	0	0	0	47
		令和元年度接種者数	-	-	-	-	0	0	0	29	671
		令和2年度接種者数	-	-	-	0	0	0	22	617	376
		令和3年度接種者数	-	-	0	1	0	0	16	257	125
		令和4年度接種者数	-	0	2	6	33	477	522	397	116
		令和5年度接種者数	0	2	20	51	443	343	313	90	11
接種完了率	-	-	-	-	39.1%	66.7%	82.7%	87.2%	86.6%		

【日本脳炎1期追加】

保健所	市町村	項目	令和5年生	令和4年生	令和3年生	令和2年生	令和元年生	平成30年生	平成29年生	平成28年生	平成27年生
熊谷	深谷市	対象人口	-	-	-	-	945	1,020	1,052	1,099	1,051
		接種者合計	0	0	4	22	354	632	-	-	906
		平成27年度接種者数	-	-	-	-	-	-	-	-	0
		平成28年度接種者数	-	-	-	-	-	-	-	1	0
		平成29年度接種者数	-	-	-	-	-	-	1	1	2
		平成30年度接種者数	-	-	-	-	-	-	0	0	15
		令和元年度接種者数	-	-	-	-	0	3	2	28	417
		令和2年度接種者数	-	-	-	0	0	1	11	396	284
		令和3年度接種者数	-	-	0	0	1	5	222	137	100
		令和4年度接種者数	-	0	2	3	13	324	401	296	83
	令和5年度接種者数	0	0	2	19	340	299	219	62	5	
	接種完了率	-	-	-	-	37.5%	62.0%	81.4%	83.7%	86.2%	
	寄居町	対象人口	-	-	-	-	167	173	193	205	211
		接種者合計	0	0	0	6	70	130	166	168	169
		平成27年度接種者数	-	-	-	-	-	-	-	0	0
		平成28年度接種者数	-	-	-	-	-	-	-	0	0
		平成29年度接種者数	-	-	-	-	-	-	0	0	0
		平成30年度接種者数	-	-	-	-	-	0	0	0	0
令和元年度接種者数		-	-	-	0	0	0	0	2	65	
令和2年度接種者数		-	-	-	0	0	0	1	75	50	
令和3年度接種者数	-	-	0	0	0	5	60	24	35		
令和4年度接種者数	-	0	0	1	7	58	81	56	18		
令和5年度接種者数	0	0	0	5	63	67	24	11	1		
接種完了率	-	-	-	-	41.9%	75.1%	86.0%	82.0%	80.1%		
本庄	本庄市	対象人口	-	-	-	-	518	567	572	572	596
		接種者合計	0	0	0	7	177	377	459	486	509
		平成27年度接種者数	-	-	-	-	-	-	-	0	0
		平成28年度接種者数	-	-	-	-	-	-	-	0	0
		平成29年度接種者数	-	-	-	-	-	-	0	0	2
		平成30年度接種者数	-	-	-	-	-	0	0	2	12
		令和元年度接種者数	-	-	-	-	0	1	4	9	257
		令和2年度接種者数	-	-	0	0	0	2	9	254	166
		令和3年度接種者数	-	-	0	0	3	3	131	61	50
		令和4年度接種者数	-	0	0	2	3	188	174	126	20
	令和5年度接種者数	0	0	0	5	171	183	141	34	2	
	接種完了率	-	-	-	-	34.2%	66.5%	80.2%	85.0%	85.4%	
	美里町	対象人口	-	-	-	-	50	85	75	71	77
		接種者合計	0	0	0	3	19	61	64	60	68
		平成27年度接種者数	-	-	-	-	-	-	-	0	0
		平成28年度接種者数	-	-	-	-	-	-	-	0	0
		平成29年度接種者数	-	-	-	-	-	-	0	0	0
		平成30年度接種者数	-	-	-	-	-	0	0	0	1
		令和元年度接種者数	-	-	-	-	0	0	0	2	34
		令和2年度接種者数	-	-	0	0	0	0	1	34	20
		令和3年度接種者数	-	-	0	0	0	2	18	3	11
		令和4年度接種者数	-	0	0	0	1	29	31	19	2
	令和5年度接種者数	0	0	0	3	18	30	14	2	0	
	接種完了率	-	-	-	-	38.0%	71.8%	85.3%	84.5%	88.3%	
	神川町	対象人口	-	-	-	-	64	59	80	86	83
		接種者合計	0	0	0	1	20	37	65	68	66
		平成27年度接種者数	-	-	-	-	-	-	-	0	0
		平成28年度接種者数	-	-	-	-	-	-	-	0	0
		平成29年度接種者数	-	-	-	-	-	-	0	0	0
		平成30年度接種者数	-	-	-	-	-	0	0	0	0
令和元年度接種者数		-	-	-	0	0	0	0	0	31	
令和2年度接種者数		-	-	0	0	0	0	0	36	20	
令和3年度接種者数		-	-	0	0	0	0	19	9	10	
令和4年度接種者数		-	0	0	0	0	17	22	18	4	
令和5年度接種者数	0	0	0	1	20	20	24	5	1		
接種完了率	-	-	-	-	31.3%	62.7%	81.3%	79.1%	79.5%		
上里町	対象人口	-	-	-	-	193	213	196	214	241	
	接種者合計	0	0	0	3	49	135	163	181	221	
	平成27年度接種者数	-	-	-	-	-	-	-	0	0	
	平成28年度接種者数	-	-	-	-	-	-	0	0	0	
	平成29年度接種者数	-	-	-	-	-	-	0	0	0	
	平成30年度接種者数	-	-	-	-	-	0	0	0	3	
	令和元年度接種者数	-	-	-	0	0	1	0	3	95	
	令和2年度接種者数	-	-	-	0	0	3	3	84	71	
	令和3年度接種者数	-	-	0	0	0	1	32	18	24	
	令和4年度接種者数	-	0	0	0	1	49	48	52	28	
令和5年度接種者数	0	0	0	3	48	81	80	24	0		
接種完了率	-	-	-	-	25.4%	63.4%	83.2%	84.6%	91.7%		
秩父	秩父市	対象人口	-	-	-	-	328	388	372	405	446
		接種者合計	0	0	0	10	145	267	322	354	386
		平成27年度接種者数	-	-	-	-	-	-	-	0	0
		平成28年度接種者数	-	-	-	-	-	-	-	0	0
		平成29年度接種者数	-	-	-	-	-	-	0	0	1
		平成30年度接種者数	-	-	-	-	-	0	0	1	7
		令和元年度接種者数	-	-	-	-	0	1	1	5	188
		令和2年度接種者数	-	-	-	0	0	0	8	174	127
		令和3年度接種者数	-	-	0	0	0	5	69	57	44
		令和4年度接種者数	-	0	0	1	5	172	180	99	18
	令和5年度接種者数	0	0	0	9	140	89	64	18	1	
	接種完了率	-	-	-	-	44.2%	68.8%	86.6%	87.4%	86.5%	
	横瀬町	対象人口	-	-	-	-	52	41	59	56	47
		接種者合計	0	0	1	2	25	36	51	57	39
		平成27年度接種者数	-	-	-	-	-	-	-	0	0
		平成28年度接種者数	-	-	-	-	-	-	-	0	0
		平成29年度接種者数	-	-	-	-	-	-	0	0	0
		平成30年度接種者数	-	-	-	-	-	0	0	0	0
令和元年度接種者数		-	-	-	0	0	0	0	1	19	
令和2年度接種者数		-	-	0	0	0	0	1	31	16	
令和3年度接種者数	-	-	0	0	0	0	9	9	3		
令和4年度接種者数	-	0	1	0	1	26	29	13	1		
令和5年度接種者数	0	0	0	2	24	10	12	3	0		
接種完了率	-	-	-	-	48.1%	87.8%	86.4%	101.8%	83.0%		

【日本脳炎1期追加】

保健所	市町村	項目	令和5年生	令和4年生	令和3年生	令和2年生	令和元年生	平成30年生	平成29年生	平成28年生	平成27年生
秩父	皆野町	対象人口	-	-	-	-	37	53	54	55	53
		接種者合計	0	1	0	1	18	37	49	44	43
		平成27年度接種者数	-	-	-	-	-	-	-	-	0
		平成28年度接種者数	-	-	-	-	-	-	-	0	0
		平成29年度接種者数	-	-	-	-	-	-	0	0	0
		平成30年度接種者数	-	-	-	-	-	-	0	0	2
		令和元年度接種者数	-	-	-	-	0	0	0	0	23
		令和2年度接種者数	-	-	-	0	0	0	2	17	12
		令和3年度接種者数	-	-	0	0	0	0	9	10	3
		令和4年度接種者数	-	0	0	0	0	0	27	25	10
	令和5年度接種者数	0	1	0	1	18	10	13	7	0	
	接種完了率	-	-	-	-	48.6%	69.8%	90.7%	80.0%	81.1%	
	長瀬町	対象人口	-	-	-	-	22	31	32	38	45
		接種者合計	0	0	0	0	10	22	19	32	36
		平成27年度接種者数	-	-	-	-	-	-	-	-	0
平成28年度接種者数		-	-	-	-	-	-	-	0	0	
平成29年度接種者数		-	-	-	-	-	-	0	0	0	
平成30年度接種者数		-	-	-	-	-	0	0	0	0	
令和元年度接種者数		-	-	-	-	0	0	0	1	16	
令和2年度接種者数		-	-	-	0	0	0	1	11	16	
令和3年度接種者数		-	-	0	0	0	0	1	4	2	
令和4年度接種者数		-	0	0	0	0	11	15	12	2	
令和5年度接種者数	0	0	0	0	10	11	2	4	0		
接種完了率	-	-	-	-	45.5%	71.0%	59.4%	84.2%	80.0%		
小鹿野町	対象人口	-	-	-	-	32	40	55	46	50	
	接種者合計	0	0	0	2	18	29	42	33	43	
	平成27年度接種者数	-	-	-	-	-	-	-	-	0	
	平成28年度接種者数	-	-	-	-	-	-	-	0	0	
	平成29年度接種者数	-	-	-	-	-	-	0	0	0	
	平成30年度接種者数	-	-	-	-	-	0	0	0	1	
	令和元年度接種者数	-	-	-	-	0	0	0	0	32	
	令和2年度接種者数	-	-	-	0	0	0	2	19	8	
	令和3年度接種者数	-	-	0	0	0	0	11	8	0	
	令和4年度接種者数	-	0	0	0	2	18	24	6	1	
令和5年度接種者数	0	0	0	2	16	11	5	0	1		
接種完了率	-	-	-	-	56.3%	72.5%	76.4%	71.7%	86.0%		
さいたま市	さいたま市	対象人口	-	-	-	-	11,185	11,244	11,450	11,510	11,565
		接種者合計	2	115	141	282	3,984	6,956	9,509	9,714	9,744
		平成27年度接種者数	-	-	-	-	-	-	-	-	0
		平成28年度接種者数	-	-	-	-	-	-	-	0	2
		平成29年度接種者数	-	-	-	-	-	-	0	25	66
		平成30年度接種者数	-	-	-	-	-	0	17	65	260
		令和元年度接種者数	-	-	-	-	0	31	74	242	4,193
		令和2年度接種者数	-	-	-	0	26	73	127	3,839	3,237
		令和3年度接種者数	-	-	0	13	39	90	1,415	1,172	953
		令和4年度接種者数	-	0	20	64	199	3,242	5,158	3,891	961
令和5年度接種者数	2	115	121	205	3,720	3,520	2,718	480	72		
接種完了率	-	-	-	-	35.6%	61.9%	83.0%	84.4%	84.3%		
川越市	川越市	対象人口	-	-	-	-	2,471	2,635	2,713	2,836	2,757
		接種者合計	0	5	5	96	964	1,649	2,169	2,318	2,284
		平成27年度接種者数	-	-	-	-	-	-	-	-	0
		平成28年度接種者数	-	-	-	-	-	-	-	0	2
		平成29年度接種者数	-	-	-	-	-	-	0	1	5
		平成30年度接種者数	-	-	-	-	-	0	3	9	63
		令和元年度接種者数	-	-	-	-	0	3	7	92	1,095
		令和2年度接種者数	-	-	-	0	2	8	31	1,011	680
		令和3年度接種者数	-	-	0	5	6	16	287	229	156
		令和4年度接種者数	-	0	1	3	51	938	1,298	835	277
令和5年度接種者数	0	5	4	88	905	684	543	141	6		
接種完了率	-	-	-	-	39.0%	62.6%	79.9%	81.7%	82.8%		
越谷市	越谷市	対象人口	-	-	-	-	2,542	2,717	2,886	2,992	2,950
		接種者合計	0	3	18	79	1,057	1,696	2,295	2,411	2,378
		平成27年度接種者数	-	-	-	-	-	-	-	-	0
		平成28年度接種者数	-	-	-	-	-	-	-	0	1
		平成29年度接種者数	-	-	-	-	-	-	0	1	3
		平成30年度接種者数	-	-	-	-	-	0	0	4	65
		令和元年度接種者数	-	-	-	-	0	3	5	55	1,133
		令和2年度接種者数	-	-	-	0	2	3	40	1,207	766
		令和3年度接種者数	-	-	0	0	3	30	652	365	191
		令和4年度接種者数	-	0	2	5	41	876	1,109	660	206
令和5年度接種者数	0	3	16	74	1,011	784	489	119	13		
接種完了率	-	-	-	-	41.6%	62.4%	79.5%	80.6%	80.6%		
川口市	川口市	対象人口	-	-	-	-	4,444	4,596	4,781	5,004	5,159
		接種者合計	0	8	38	180	1,911	2,936	3,968	4,199	4,321
		平成27年度接種者数	-	-	-	-	-	-	-	-	0
		平成28年度接種者数	-	-	-	-	-	-	-	0	0
		平成29年度接種者数	-	-	-	-	-	-	0	7	21
		平成30年度接種者数	-	-	-	-	-	0	4	16	139
		令和元年度接種者数	-	-	-	-	0	2	16	124	2,206
		令和2年度接種者数	-	-	-	0	4	24	71	2,020	1,270
		令和3年度接種者数	-	-	0	3	7	34	732	472	313
		令和4年度接種者数	-	0	14	30	107	1,604	2,272	1,406	355
令和5年度接種者数	0	8	24	147	1,793	1,272	873	154	17		
接種完了率	-	-	-	-	43.0%	63.9%	83.0%	83.9%	83.8%		
埼玉県	埼玉県	対象人口	-	-	-	-	52,345	54,870	56,508	58,258	59,529
		接種者合計	2	225	561	2,000	21,239	35,044	46,525	48,935	49,791
		平成27年度接種者数	-	-	-	-	-	-	-	-	0
		平成28年度接種者数	-	-	-	-	-	-	-	0	34
		平成29年度接種者数	-	-	-	-	-	-	2	79	246
		平成30年度接種者数	-	-	-	-	-	0	93	293	1,642
		令和元年度接種者数	-	-	-	-	0	148	437	1,559	23,902
		令和2年度接種者数	-	-	-	0	134	410	1,058	22,738	15,187
		令和3年度接種者数	-	-	0	112	235	669	9,795	6,034	4,198
		令和4年度接種者数	-	0	101	340	1,282	18,957	24,364	15,815	4,324
令和5年度接種者数	2	225	460	1,548	19,588	14,860	10,776	2,417	258		
接種完了率	-	-	-	-	40.6%	63.9%	82.3%	84.0%	83.6%		

【水痘1回目】

保健所	市町村	項目	令和5年生	令和4年生	令和3年生	令和2年生	令和元年生	平成30年生	平成29年生	平成28年生	平成27年生	
南部	蕨市	対象人口	-	439	450	551	549	524	588	627	605	
		接種者合計	64	409	440	541	536	520	561	586	565	
		平成27年度接種者数	-	-	-	-	-	-	-	-	-	83
		平成28年度接種者数	-	-	-	-	-	-	-	-	78	449
		平成29年度接種者数	-	-	-	-	-	-	108	484	33	0
		平成30年度接種者数	-	-	-	-	-	105	433	21	0	0
		令和元年度接種者数	-	-	-	-	70	401	19	3	0	0
		令和2年度接種者数	-	-	-	90	453	14	1	0	0	0
		令和3年度接種者数	-	-	75	434	13	0	0	0	0	0
	令和4年度接種者数	-	86	340	16	0	0	0	0	0	0	
	令和5年度接種者数	64	323	25	1	0	0	0	0	0	0	
	接種完了率	-	93.2%	97.8%	98.2%	97.6%	99.2%	95.4%	93.5%	93.4%		
	戸田市	対象人口	-	1,060	1,184	1,293	1,312	1,384	1,437	1,537	1,590	
		接種者合計	179	1,022	1,161	1,267	1,288	1,358	1,401	1,503	1,562	
		平成27年度接種者数	-	-	-	-	-	-	-	-	-	211
		平成28年度接種者数	-	-	-	-	-	-	-	-	232	1,278
		平成29年度接種者数	-	-	-	-	-	-	209	1,196	68	0
		平成30年度接種者数	-	-	-	-	-	204	1,149	69	5	0
令和元年度接種者数		-	-	-	-	204	1,095	43	6	0	0	
令和2年度接種者数		-	-	-	283	1,054	57	0	0	0	0	
令和3年度接種者数		-	-	168	961	30	1	0	0	0	0	
令和4年度接種者数	-	177	956	19	0	1	0	0	0	0		
令和5年度接種者数	179	845	37	4	0	0	0	0	0	0		
接種完了率	-	96.4%	98.1%	98.0%	98.2%	98.1%	97.5%	97.8%	98.2%			
朝霞	朝霞市	対象人口	-	1,240	1,203	1,305	1,372	1,386	1,294	1,402	1,360	
		接種者合計	177	1,159	1,131	1,281	1,354	1,356	1,282	1,348	1,333	
		平成27年度接種者数	-	-	-	-	-	-	-	-	-	178
		平成28年度接種者数	-	-	-	-	-	-	-	-	197	1,102
		平成29年度接種者数	-	-	-	-	-	-	193	1,084	50	0
		平成30年度接種者数	-	-	-	-	-	201	1,047	63	3	0
		令和元年度接種者数	-	-	-	-	197	1,101	42	4	0	0
		令和2年度接種者数	-	-	-	233	1,132	51	0	0	0	0
		令和3年度接種者数	-	-	203	1,016	25	2	0	0	0	0
	令和4年度接種者数	-	193	889	29	0	1	0	0	0	0	
	令和5年度接種者数	177	966	39	3	0	0	0	0	0	0	
	接種完了率	-	93.5%	94.0%	98.2%	98.7%	97.8%	99.1%	96.1%	98.0%		
	志木市	対象人口	-	525	541	590	628	683	685	722	723	
		接種者合計	57	472	506	560	612	673	665	693	674	
		平成27年度接種者数	-	-	-	-	-	-	-	-	-	83
		平成28年度接種者数	-	-	-	-	-	-	-	88	538	0
		平成29年度接種者数	-	-	-	-	-	-	105	554	53	0
		平成30年度接種者数	-	-	-	-	-	87	518	50	0	0
令和元年度接種者数		-	-	-	-	96	547	42	1	0	0	
令和2年度接種者数		-	-	-	82	497	38	0	0	0	0	
令和3年度接種者数		-	-	79	459	16	1	0	0	0	0	
令和4年度接種者数	-	77	407	19	3	0	0	0	0	0		
令和5年度接種者数	57	395	20	0	0	0	0	0	0	0		
接種完了率	-	89.9%	93.5%	94.9%	97.5%	98.5%	97.1%	96.0%	93.2%			
和光市	対象人口	-	670	675	729	828	813	819	838	834		
	接種者合計	87	635	668	728	835	796	808	829	818		
	平成27年度接種者数	-	-	-	-	-	-	-	-	-	139	
	平成28年度接種者数	-	-	-	-	-	-	-	129	647	0	
	平成29年度接種者数	-	-	-	-	-	-	122	655	28	0	
	平成30年度接種者数	-	-	-	-	-	139	655	40	4	0	
	令和元年度接種者数	-	-	-	-	147	639	27	5	0	0	
	令和2年度接種者数	-	-	-	127	670	17	4	0	0	0	
	令和3年度接種者数	-	-	108	587	16	1	0	0	0	0	
令和4年度接種者数	-	111	535	13	2	0	0	0	0	0		
令和5年度接種者数	87	524	25	1	0	0	0	0	0	0		
接種完了率	-	94.8%	99.0%	99.9%	100.8%	97.9%	98.7%	98.9%	98.1%			
新座市	対象人口	-	1,020	1,112	1,102	1,157	1,280	1,258	1,382	1,435		
	接種者合計	159	915	1,077	1,070	1,127	1,229	1,230	1,315	1,332		
	平成27年度接種者数	-	-	-	-	-	-	-	-	-	168	
	平成28年度接種者数	-	-	-	-	-	-	-	196	1,081	0	
	平成29年度接種者数	-	-	-	-	-	-	190	1,050	75	0	
	平成30年度接種者数	-	-	-	-	-	181	984	65	8	0	
	令和元年度接種者数	-	-	-	-	180	989	55	4	0	0	
	令和2年度接種者数	-	-	-	192	917	56	1	0	0	0	
	令和3年度接種者数	-	-	160	852	29	3	0	0	0	0	
令和4年度接種者数	-	169	865	25	1	0	0	0	0	0		
令和5年度接種者数	159	746	52	1	0	0	0	0	0	0		
接種完了率	-	89.7%	96.9%	97.1%	97.4%	96.0%	97.8%	95.2%	92.8%			
富士見市	対象人口	-	784	802	874	839	883	931	966	1,005		
	接種者合計	125	742	776	851	837	862	899	918	965		
	平成27年度接種者数	-	-	-	-	-	-	-	-	-	110	
	平成28年度接種者数	-	-	-	-	-	-	-	-	119	801	
	平成29年度接種者数	-	-	-	-	-	-	122	744	54	0	
	平成30年度接種者数	-	-	-	-	-	125	718	53	0	0	
	令和元年度接種者数	-	-	-	-	111	701	56	2	0	0	
	令和2年度接種者数	-	-	-	151	701	34	3	0	0	0	
	令和3年度接種者数	-	-	120	673	24	2	0	0	0	0	
令和4年度接種者数	-	142	623	20	1	0	0	0	0	0		
令和5年度接種者数	125	600	33	7	0	0	0	0	0	0		
接種完了率	-	94.6%	96.8%	97.4%	99.8%	97.6%	96.6%	95.0%	96.0%			
ふじみ野市	対象人口	-	677	709	823	765	861	892	971	1,034		
	接種者合計	104	630	673	777	733	845	868	933	968		
	平成27年度接種者数	-	-	-	-	-	-	-	-	-	117	
	平成28年度接種者数	-	-	-	-	-	-	-	132	792	0	
	平成29年度接種者数	-	-	-	-	-	-	97	748	55	0	
	平成30年度接種者数	-	-	-	-	-	106	733	52	4	0	
	令和元年度接種者数	-	-	-	-	91	681	34	1	0	0	
	令和2年度接種者数	-	-	-	123	621	56	4	0	0	0	
	令和3年度接種者数	-	-	89	621	21	2	0	0	0	0	
令和4年度接種者数	-	101	556	31	0	0	0	0	0	0		
令和5年度接種者数	104	529	28	2	0	0	0	0	0	0		
接種完了率	-	93.1%	94.9%	94.4%	95.8%	98.1%	97.3%	96.1%	93.6%			

【水痘1回目】

保健所	市町村	項目	令和5年生	令和4年生	令和3年生	令和2年生	令和元年生	平成30年生	平成29年生	平成28年生	平成27年生	
朝霞	三芳町	対象人口	-	162	217	231	227	239	235	253	266	
		接種者合計	22	145	206	220	216	236	217	245	233	
		平成27年度接種者数	-	-	-	-	-	-	-	-	-	30
		平成28年度接種者数	-	-	-	-	-	-	-	-	39	181
		平成29年度接種者数	-	-	-	-	-	-	33	186	20	2
		平成30年度接種者数	-	-	-	-	-	25	169	18	2	0
		令和元年度接種者数	-	-	-	-	28	183	14	2	0	0
		令和2年度接種者数	-	-	-	26	179	24	1	0	0	0
		令和3年度接種者数	-	-	31	187	9	4	0	0	0	0
		令和4年度接種者数	-	23	159	7	0	0	0	0	0	0
		令和5年度接種者数	22	122	16	0	0	0	0	0	0	0
		接種完了率	-	89.5%	94.9%	95.2%	95.2%	98.7%	92.3%	96.8%	87.6%	
春日部	春日部市	対象人口	-	1,239	1,272	1,302	1,344	1,438	1,445	1,509	1,603	
		接種者合計	168	1,113	1,218	1,261	1,284	1,367	1,400	1,424	1,481	
		平成27年度接種者数	-	-	-	-	-	-	-	-	-	159
		平成28年度接種者数	-	-	-	-	-	-	-	-	171	1,205
		平成29年度接種者数	-	-	-	-	-	-	178	1,132	107	10
		平成30年度接種者数	-	-	-	-	-	151	1,121	114	7	0
		令和元年度接種者数	-	-	-	-	150	1,116	95	6	0	0
		令和2年度接種者数	-	-	-	183	1,077	91	7	0	0	0
		令和3年度接種者数	-	-	176	1,038	52	7	0	0	0	0
		令和4年度接種者数	-	163	980	36	5	1	0	0	0	0
		令和5年度接種者数	168	950	62	4	0	1	0	0	0	0
		接種完了率	-	89.8%	95.8%	96.9%	95.5%	95.1%	96.9%	94.4%	92.4%	
春日部	松伏町	対象人口	-	130	115	142	110	156	144	208	165	
		接種者合計	14	115	101	130	108	151	135	203	149	
		平成27年度接種者数	-	-	-	-	-	-	-	-	-	27
		平成28年度接種者数	-	-	-	-	-	-	-	-	28	112
		平成29年度接種者数	-	-	-	-	-	-	-	16	159	10
		平成30年度接種者数	-	-	-	-	-	37	108	14	0	0
		令和元年度接種者数	-	-	-	-	20	110	11	2	0	0
		令和2年度接種者数	-	-	-	24	82	4	0	0	0	0
		令和3年度接種者数	-	-	13	98	6	0	0	0	0	0
		令和4年度接種者数	-	15	77	8	0	0	0	0	0	0
		令和5年度接種者数	14	100	11	0	0	0	0	0	0	0
		接種完了率	-	88.5%	87.8%	91.5%	98.2%	96.8%	93.8%	97.6%	90.3%	
草加	草加市	対象人口	-	1,504	1,696	1,567	1,667	1,840	1,795	1,825	1,946	
		接種者合計	239	1,390	1,516	1,479	1,612	1,799	1,538	1,742	1,866	
		平成27年度接種者数	-	-	-	-	-	-	-	-	-	243
		平成28年度接種者数	-	-	-	-	-	-	-	-	256	1,500
		平成29年度接種者数	-	-	-	-	-	-	153	1,362	116	6
		平成30年度接種者数	-	-	-	-	-	269	1,291	119	5	0
		令和元年度接種者数	-	-	-	-	239	1,428	87	5	0	0
		令和2年度接種者数	-	-	-	222	1,325	100	7	0	0	0
		令和3年度接種者数	-	-	130	1,187	44	2	0	0	0	1
		令和4年度接種者数	-	262	1,308	66	4	0	0	0	0	0
		令和5年度接種者数	239	1,128	78	4	0	0	0	0	0	0
		接種完了率	-	92.4%	89.4%	94.4%	96.7%	97.8%	85.7%	95.5%	95.9%	
草加	八潮市	対象人口	-	690	746	772	754	869	801	745	784	
		接種者合計	95	631	729	784	742	832	766	721	744	
		平成27年度接種者数	-	-	-	-	-	-	-	-	-	78
		平成28年度接種者数	-	-	-	-	-	-	-	-	115	605
		平成29年度接種者数	-	-	-	-	-	-	112	550	58	3
		平成30年度接種者数	-	-	-	-	-	94	603	54	1	0
		令和元年度接種者数	-	-	-	-	103	686	47	1	0	0
		令和2年度接種者数	-	-	-	148	612	49	4	0	0	0
		令和3年度接種者数	-	-	101	606	25	3	0	0	0	0
		令和4年度接種者数	-	105	583	28	2	0	0	0	0	0
		令和5年度接種者数	95	526	45	2	0	0	0	0	0	0
		接種完了率	-	91.4%	97.7%	101.6%	98.4%	95.7%	95.6%	96.8%	94.9%	
草加	三郷市	対象人口	-	894	1,046	1,159	1,146	1,215	1,265	1,303	1,299	
		接種者合計	117	806	1,015	1,125	1,118	1,173	1,212	1,225	1,199	
		平成27年度接種者数	-	-	-	-	-	-	-	-	-	131
		平成28年度接種者数	-	-	-	-	-	-	-	-	166	965
		平成29年度接種者数	-	-	-	-	-	-	142	966	91	12
		平成30年度接種者数	-	-	-	-	-	149	991	87	6	0
		令和元年度接種者数	-	-	-	-	155	948	73	6	0	0
		令和2年度接種者数	-	-	-	177	923	72	6	0	0	0
		令和3年度接種者数	-	-	143	895	36	3	0	0	0	0
		令和4年度接種者数	-	135	817	48	3	0	0	0	0	0
		令和5年度接種者数	117	671	55	5	1	1	0	0	0	0
		接種完了率	-	90.2%	97.0%	97.1%	97.6%	96.5%	95.8%	94.0%	92.3%	
草加	吉川市	対象人口	-	461	523	603	596	657	648	650	680	
		接種者合計	43	392	487	589	570	635	632	592	637	
		平成27年度接種者数	-	-	-	-	-	-	-	-	-	66
		平成28年度接種者数	-	-	-	-	-	-	-	-	56	487
		平成29年度接種者数	-	-	-	-	-	-	60	477	77	7
		平成30年度接種者数	-	-	-	-	-	66	517	55	4	0
		令和元年度接種者数	-	-	-	-	48	505	53	4	0	0
		令和2年度接種者数	-	-	-	70	488	57	2	0	0	0
		令和3年度接種者数	-	-	61	493	30	7	0	0	0	0
		令和4年度接種者数	-	50	385	24	4	0	0	0	0	0
		令和5年度接種者数	43	342	41	2	0	0	0	0	0	0
		接種完了率	-	85.0%	93.1%	97.7%	95.6%	96.7%	97.5%	91.1%	93.7%	
鴻巣	鴻巣市	対象人口	-	720	709	717	692	763	836	774	868	
		接種者合計	101	645	674	688	670	737	822	728	808	
		平成27年度接種者数	-	-	-	-	-	-	-	-	-	104
		平成28年度接種者数	-	-	-	-	-	-	-	-	108	633
		平成29年度接種者数	-	-	-	-	-	-	105	568	69	2
		平成30年度接種者数	-	-	-	-	-	107	670	48	4	0
		令和元年度接種者数	-	-	-	-	86	579	45	4	0	0
		令和2年度接種者数	-	-	-	122	554	51	2	0	0	0
		令和3年度接種者数	-	-	101	527	30	0	0	0	0	0
		令和4年度接種者数	-	94	537	38	0	0	0	0	0	0
		令和5年度接種者数	101	551	36	1	0	0	0	0	0	0
		接種完了率	-	89.6%	95.1%	96.0%	96.8%	96.6%	98.3%	94.1%	93.1%	

【水痘1回目】

保健所	市町村	項目	令和5年生	令和4年生	令和3年生	令和2年生	令和元年生	平成30年生	平成29年生	平成28年生	平成27年生	
鴻巣	上尾市	対象人口	-	1,563	1,585	1,567	1,578	1,559	1,621	1,699	1,747	
		接種者合計	224	1,454	1,514	1,509	1,498	1,494	1,543	1,623	1,607	
		平成27年度接種者数	-	-	-	-	-	-	-	-	-	207
		平成28年度接種者数	-	-	-	-	-	-	-	-	222	1,286
		平成29年度接種者数	-	-	-	-	-	-	212	1,310	102	-
		平成30年度接種者数	-	-	-	-	-	220	1,247	85	11	-
		令和元年度接種者数	-	-	-	-	199	1,202	72	5	1	0
		令和2年度接種者数	-	-	-	274	1,253	67	12	1	0	0
		令和3年度接種者数	-	-	251	1,182	43	5	0	0	0	0
		令和4年度接種者数	-	222	1,220	49	3	0	0	0	0	0
		令和5年度接種者数	224	1,232	43	4	0	0	0	0	0	0
		接種完了率	-	93.0%	95.5%	96.3%	94.9%	95.8%	95.2%	95.5%	92.0%	-
鴻巣	桶川市	対象人口	-	421	466	438	492	483	555	511	508	
		接種者合計	60	388	427	398	480	458	523	494	466	
		平成27年度接種者数	-	-	-	-	-	-	-	-	-	71
		平成28年度接種者数	-	-	-	-	-	-	-	-	64	351
		平成29年度接種者数	-	-	-	-	-	-	79	394	39	-
		平成30年度接種者数	-	-	-	-	-	56	408	31	5	-
		令和元年度接種者数	-	-	-	-	66	377	32	5	0	0
		令和2年度接種者数	-	-	-	68	397	24	4	0	0	0
		令和3年度接種者数	-	-	71	313	16	1	0	0	0	0
		令和4年度接種者数	-	71	332	17	1	0	0	0	0	0
		令和5年度接種者数	60	317	24	0	0	0	0	0	0	0
		接種完了率	-	92.2%	91.6%	90.9%	97.6%	94.8%	94.2%	96.7%	91.7%	-
鴻巣	北本市	対象人口	-	344	364	390	377	345	405	418	394	
		接種者合計	62	309	339	371	357	344	379	384	357	
		平成27年度接種者数	-	-	-	-	-	-	-	-	-	28
		平成28年度接種者数	-	-	-	-	-	-	-	-	35	294
		平成29年度接種者数	-	-	-	-	-	-	47	314	30	-
		平成30年度接種者数	-	-	-	-	-	43	301	32	5	-
		令和元年度接種者数	-	-	-	-	52	275	26	3	0	0
		令和2年度接種者数	-	-	-	68	294	24	5	0	0	0
		令和3年度接種者数	-	-	38	277	11	2	0	0	0	0
		令和4年度接種者数	-	50	285	23	0	0	0	0	0	0
		令和5年度接種者数	62	259	16	3	0	0	0	0	0	0
		接種完了率	-	89.8%	93.1%	95.1%	94.7%	99.7%	93.6%	91.9%	90.6%	-
鴻巣	伊奈町	対象人口	-	267	298	263	298	339	330	338	402	
		接種者合計	28	248	277	250	303	330	310	321	386	
		平成27年度接種者数	-	-	-	-	-	-	-	-	-	42
		平成28年度接種者数	-	-	-	-	-	-	-	45	309	-
		平成29年度接種者数	-	-	-	-	-	-	38	258	32	-
		平成30年度接種者数	-	-	-	-	-	49	255	17	3	-
		令和元年度接種者数	-	-	-	-	35	258	14	1	0	0
		令和2年度接種者数	-	-	-	48	255	21	3	0	0	0
		令和3年度接種者数	-	-	36	189	12	2	0	0	0	0
		令和4年度接種者数	-	39	225	12	1	0	0	0	0	0
		令和5年度接種者数	28	209	16	1	0	0	0	0	0	0
		接種完了率	-	92.9%	93.0%	95.1%	101.7%	97.3%	93.9%	95.0%	96.0%	-
東松山	東松山市	対象人口	-	513	595	579	589	659	668	680	732	
		接種者合計	80	474	581	566	571	631	693	583	730	
		平成27年度接種者数	-	-	-	-	-	-	-	-	-	103
		平成28年度接種者数	-	-	-	-	-	-	-	114	578	-
		平成29年度接種者数	-	-	-	-	-	-	154	436	42	-
		平成30年度接種者数	-	-	-	-	-	107	511	31	7	-
		令和元年度接種者数	-	-	-	-	96	501	25	2	0	0
		令和2年度接種者数	-	-	-	112	457	21	3	0	0	0
		令和3年度接種者数	-	-	98	437	13	2	0	0	0	0
		令和4年度接種者数	-	81	450	15	5	0	0	0	0	0
		令和5年度接種者数	80	393	33	2	0	0	0	0	0	0
		接種完了率	-	92.4%	97.6%	97.8%	96.9%	95.8%	103.7%	85.7%	99.7%	-
東松山	滑川町	対象人口	-	155	175	180	194	201	201	205	202	
		接種者合計	29	137	175	182	191	191	193	197	185	
		平成27年度接種者数	-	-	-	-	-	-	-	-	-	17
		平成28年度接種者数	-	-	-	-	-	-	-	25	158	-
		平成29年度接種者数	-	-	-	-	-	-	29	158	7	-
		平成30年度接種者数	-	-	-	-	-	25	154	14	3	-
		令和元年度接種者数	-	-	-	-	22	158	10	0	0	0
		令和2年度接種者数	-	-	-	25	163	8	0	0	0	0
		令和3年度接種者数	-	-	29	149	6	0	0	0	0	0
		令和4年度接種者数	-	27	139	8	0	0	0	0	0	0
		令和5年度接種者数	29	110	7	0	0	0	0	0	0	0
		接種完了率	-	88.4%	100.0%	101.1%	98.5%	95.0%	96.0%	96.1%	91.6%	-
東松山	嵐山町	対象人口	-	64	87	82	74	83	97	106	115	
		接種者合計	10	57	74	75	79	88	91	107	113	
		平成27年度接種者数	-	-	-	-	-	-	-	-	-	18
		平成28年度接種者数	-	-	-	-	-	-	-	19	85	-
		平成29年度接種者数	-	-	-	-	-	-	13	84	7	-
		平成30年度接種者数	-	-	-	-	-	17	75	3	2	-
		令和元年度接種者数	-	-	-	-	14	70	3	1	1	0
		令和2年度接種者数	-	-	-	13	63	1	0	0	0	0
		令和3年度接種者数	-	-	7	60	2	0	0	0	0	0
		令和4年度接種者数	-	13	67	2	0	0	0	0	0	0
		令和5年度接種者数	10	44	0	0	0	0	0	0	0	0
		接種完了率	-	89.1%	85.1%	91.5%	106.8%	106.0%	93.8%	100.9%	98.3%	-
東松山	小川町	対象人口	-	89	95	101	98	104	109	138	155	
		接種者合計	7	82	86	95	91	99	102	128	148	
		平成27年度接種者数	-	-	-	-	-	-	-	-	-	16
		平成28年度接種者数	-	-	-	-	-	-	-	23	119	-
		平成29年度接種者数	-	-	-	-	-	-	12	97	12	-
		平成30年度接種者数	-	-	-	-	-	21	85	7	1	-
		令和元年度接種者数	-	-	-	-	16	75	5	1	0	0
		令和2年度接種者数	-	-	-	18	72	3	0	0	0	0
		令和3年度接種者数	-	-	15	73	3	0	0	0	0	0
		令和4年度接種者数	-	14	69	4	0	0	0	0	0	0
		令和5年度接種者数	7	68	2	0	0	0	0	0	0	0
		接種完了率	-	92.1%	90.5%	94.1%	92.9%	95.2%	93.6%	92.8%	95.5%	-

【水痘1回目】

保健所	市町村	項目	令和5年生	令和4年生	令和3年生	令和2年生	令和元年生	平成30年生	平成29年生	平成28年生	平成27年生	
東松山	川島町	対象人口	-	69	62	80	91	98	104	78	101	
		接種者合計	4	63	53	75	93	97	98	79	97	
		平成27年度接種者数	-	-	-	-	-	-	-	-	-	20
		平成28年度接種者数	-	-	-	-	-	-	-	-	16	76
		平成29年度接種者数	-	-	-	-	-	-	21	58	1	
		平成30年度接種者数	-	-	-	-	-	20	72	5	0	
		令和元年度接種者数	-	-	-	17	71	2	5	0	0	
		令和2年度接種者数	-	-	-	3	2	0	0	0	0	
		令和3年度接種者数	-	15	43	0	0	0	0	0	0	
		令和4年度接種者数	4	48	2	0	0	0	0	0	0	
	令和5年度接種者数	-	-	-	-	-	-	-	-	-	-	
	接種完了率	-	91.3%	85.5%	93.8%	102.2%	99.0%	94.2%	101.3%	96.0%		
	吉見町	対象人口	-	53	84	69	76	82	81	92	76	
		接種者合計	7	50	80	66	69	76	78	89	71	
		平成27年度接種者数	-	-	-	-	-	-	-	-	9	
平成28年度接種者数		-	-	-	-	-	-	-	15	59		
平成29年度接種者数		-	-	-	-	-	-	12	69	3		
平成30年度接種者数		-	-	-	-	-	9	59	5	0		
令和元年度接種者数		-	-	-	-	9	61	7	0	0		
令和2年度接種者数		-	-	-	13	58	6	0	0	0		
令和3年度接種者数		-	-	11	50	2	0	0	0	0		
令和4年度接種者数		-	8	67	3	0	0	0	0	0		
令和5年度接種者数	7	42	2	0	0	0	0	0	0			
接種完了率	-	94.3%	95.2%	95.7%	90.8%	92.7%	96.3%	96.7%	93.4%			
ときがわ町	対象人口	-	41	36	29	44	35	47	52	58		
	接種者合計	5	32	31	28	40	33	40	45	53		
	平成27年度接種者数	-	-	-	-	-	-	-	-	6		
	平成28年度接種者数	-	-	-	-	-	-	-	9	42		
	平成29年度接種者数	-	-	-	-	-	-	5	36	4		
	平成30年度接種者数	-	-	-	-	-	8	34	0	1		
	令和元年度接種者数	-	-	-	-	4	24	1	0	0		
	令和2年度接種者数	-	-	-	7	35	1	0	0	0		
	令和3年度接種者数	-	-	3	21	1	0	0	0	0		
	令和4年度接種者数	-	3	26	0	0	0	0	0	0		
令和5年度接種者数	5	29	2	0	0	0	0	0	0			
接種完了率	-	78.0%	86.1%	96.6%	90.9%	94.3%	85.1%	86.5%	91.4%			
東秩父村	対象人口	-	8	2	8	10	7	6	11	10		
	接種者合計	0	8	3	8	6	6	6	10	9		
	平成27年度接種者数	-	-	-	-	-	-	-	-	2		
	平成28年度接種者数	-	-	-	-	-	-	-	1	6		
	平成29年度接種者数	-	-	-	-	-	-	2	7	1		
	平成30年度接種者数	-	-	-	-	-	1	4	2	0		
	令和元年度接種者数	-	-	-	-	2	5	0	0	0		
	令和2年度接種者数	-	-	-	3	4	0	0	0	0		
	令和3年度接種者数	-	-	0	5	0	0	0	0	0		
	令和4年度接種者数	-	3	3	0	0	0	0	0	0		
令和5年度接種者数	0	5	0	0	0	0	0	0	0			
接種完了率	-	100.0%	150.0%	100.0%	60.0%	85.7%	100.0%	90.9%	90.0%			
坂戸	坂戸市	対象人口	-	484	512	553	574	617	640	736	738	
		接種者合計	76	446	487	534	561	606	612	735	686	
		平成27年度接種者数	-	-	-	-	-	-	-	-	83	
		平成28年度接種者数	-	-	-	-	-	-	-	98	556	
		平成29年度接種者数	-	-	-	-	-	-	105	593	47	
		平成30年度接種者数	-	-	-	-	-	86	481	41	0	
		令和元年度接種者数	-	-	-	-	79	488	24	3	0	
		令和2年度接種者数	-	-	-	96	454	30	2	0	0	
		令和3年度接種者数	-	-	64	413	28	2	0	0	0	
		令和4年度接種者数	-	77	404	23	0	0	0	0	0	
	令和5年度接種者数	76	369	19	2	0	0	0	0	0		
	接種完了率	-	92.1%	95.1%	96.6%	97.7%	98.2%	95.6%	99.9%	93.0%		
	鶴ヶ島市	対象人口	-	384	455	421	471	467	496	516	516	
		接種者合計	69	371	438	418	465	456	490	517	524	
		平成27年度接種者数	-	-	-	-	-	-	-	-	81	
平成28年度接種者数		-	-	-	-	-	-	-	80	413		
平成29年度接種者数		-	-	-	-	-	-	76	406	30		
平成30年度接種者数		-	-	-	-	-	83	397	27	0		
令和元年度接種者数		-	-	-	-	73	352	15	4	0		
令和2年度接種者数		-	-	-	65	380	19	2	0	0		
令和3年度接種者数		-	-	62	338	12	2	0	0	0		
令和4年度接種者数		-	37	358	14	0	0	0	0	0		
令和5年度接種者数	69	334	18	1	0	0	0	0	0			
接種完了率	-	96.6%	96.3%	99.3%	98.7%	97.6%	98.8%	100.2%	101.6%			
毛呂山町	対象人口	-	110	118	116	116	132	145	164	192		
	接種者合計	7	81	116	113	111	122	140	150	176		
	平成27年度接種者数	-	-	-	-	-	-	-	-	18		
	平成28年度接種者数	-	-	-	-	-	-	-	17	143		
	平成29年度接種者数	-	-	-	-	-	-	15	117	13		
	平成30年度接種者数	-	-	-	-	-	13	116	15	2		
	令和元年度接種者数	-	-	-	-	10	98	9	1	0		
	令和2年度接種者数	-	-	-	14	90	11	0	0	0		
	令和3年度接種者数	-	-	12	92	9	0	0	0	0		
	令和4年度接種者数	-	7	96	7	2	0	0	0	0		
令和5年度接種者数	7	74	8	0	0	0	0	0	0			
接種完了率	-	73.6%	98.3%	97.4%	95.7%	92.4%	96.6%	91.5%	91.7%			
越生町	対象人口	-	27	43	55	39	47	38	50	48		
	接種者合計	3	24	38	51	35	40	35	48	43		
	平成27年度接種者数	-	-	-	-	-	-	-	-	7		
	平成28年度接種者数	-	-	-	-	-	-	-	10	33		
	平成29年度接種者数	-	-	-	-	-	-	4	32	3		
	平成30年度接種者数	-	-	-	-	-	4	28	6	0		
	令和元年度接種者数	-	-	-	-	3	35	3	0	0		
	令和2年度接種者数	-	-	-	7	31	1	0	0	0		
	令和3年度接種者数	-	-	2	41	1	0	0	0	0		
	令和4年度接種者数	-	6	33	3	0	0	0	0	0		
令和5年度接種者数	3	18	3	0	0	0	0	0	0			
接種完了率	-	88.9%	88.4%	92.7%	89.7%	85.1%	92.1%	96.0%	89.6%			

【水痘1回目】

保健所	市町村	項目	令和5年生	令和4年生	令和3年生	令和2年生	令和元年生	平成30年生	平成29年生	平成28年生	平成27年生	
坂戸	鳩山町	対象人口	-	32	54	43	43	43	56	55	57	
		接種者合計	4	26	51	38	39	38	61	45	48	
		平成27年度接種者数	-	-	-	-	-	-	-	-	-	7
		平成28年度接種者数	-	-	-	-	-	-	-	-	5	36
		平成29年度接種者数	-	-	-	-	-	-	13	35	4	4
		平成30年度接種者数	-	-	-	-	-	1	47	5	1	1
		令和元年度接種者数	-	-	-	-	9	35	1	0	0	0
		令和2年度接種者数	-	-	-	7	30	2	0	0	0	0
		令和3年度接種者数	-	-	5	29	0	0	0	0	0	0
		令和4年度接種者数	-	3	45	2	0	0	0	0	0	0
		令和5年度接種者数	4	23	1	0	0	0	0	0	0	0
		接種完了率	-	81.3%	94.4%	88.4%	90.7%	88.4%	108.9%	81.8%	84.2%	
所沢市	所沢市	対象人口	-	2,110	2,224	2,232	2,157	2,344	2,553	2,602	2,758	
		接種者合計	311	1,955	2,158	2,206	2,098	2,287	2,492	2,519	2,648	
		平成27年度接種者数	-	-	-	-	-	-	-	-	-	431
		平成28年度接種者数	-	-	-	-	-	-	-	-	425	2,098
		平成29年度接種者数	-	-	-	-	-	-	421	1,994	104	14
		平成30年度接種者数	-	-	-	-	-	408	1,978	97	1	1
		令和元年度接種者数	-	-	-	-	349	1,812	88	3	0	0
		令和2年度接種者数	-	-	-	419	1,703	65	5	0	0	0
		令和3年度接種者数	-	-	345	1,732	42	2	0	0	0	0
		令和4年度接種者数	-	330	1,726	52	4	0	0	0	0	0
		令和5年度接種者数	311	1,625	87	3	0	0	0	0	0	0
		接種完了率	-	92.7%	97.0%	98.8%	97.3%	97.6%	97.6%	96.8%	96.0%	
飯能市	飯能市	対象人口	-	410	405	451	464	506	511	500	533	
		接種者合計	53	359	379	419	446	477	474	459	470	
		平成27年度接種者数	-	-	-	-	-	-	-	-	-	50
		平成28年度接種者数	-	-	-	-	-	-	-	-	55	375
		平成29年度接種者数	-	-	-	-	-	-	59	353	36	9
		平成30年度接種者数	-	-	-	-	-	62	370	43	0	0
		令和元年度接種者数	-	-	-	-	64	367	43	8	0	0
		令和2年度接種者数	-	-	-	63	358	47	2	0	0	0
		令和3年度接種者数	-	-	47	335	22	1	0	0	0	0
		令和4年度接種者数	-	52	310	20	2	0	0	0	0	0
		令和5年度接種者数	53	307	22	1	0	0	0	0	0	0
		接種完了率	-	87.6%	93.6%	92.9%	96.1%	94.3%	92.8%	91.8%	88.2%	
狭山	狭山市	対象人口	-	821	892	837	854	953	994	999	970	
		接種者合計	133	753	856	790	831	916	955	971	917	
		平成27年度接種者数	-	-	-	-	-	-	-	-	-	109
		平成28年度接種者数	-	-	-	-	-	-	-	140	737	62
		平成29年度接種者数	-	-	-	-	-	-	137	767	62	9
		平成30年度接種者数	-	-	-	-	-	131	761	62	0	0
		令和元年度接種者数	-	-	-	-	122	741	53	2	0	0
		令和2年度接種者数	-	-	-	133	670	40	4	0	0	0
		令和3年度接種者数	-	-	114	637	38	4	0	0	0	0
		令和4年度接種者数	-	108	686	19	1	0	0	0	0	0
		令和5年度接種者数	133	645	56	1	0	0	0	0	0	0
		接種完了率	-	91.7%	96.0%	94.4%	97.3%	96.1%	96.1%	97.2%	94.5%	
入間市	入間市	対象人口	-	714	818	794	899	925	1,001	1,003	1,043	
		接種者合計	84	664	773	773	872	909	963	948	994	
		平成27年度接種者数	-	-	-	-	-	-	-	-	-	123
		平成28年度接種者数	-	-	-	-	-	-	-	-	142	769
		平成29年度接種者数	-	-	-	-	-	-	122	726	87	15
		平成30年度接種者数	-	-	-	-	-	136	776	78	0	0
		令和元年度接種者数	-	-	-	-	127	719	62	2	0	0
		令和2年度接種者数	-	-	-	143	715	53	3	0	0	0
		令和3年度接種者数	-	-	102	605	29	1	0	0	0	0
		令和4年度接種者数	-	102	636	25	1	0	0	0	0	0
		令和5年度接種者数	84	562	35	0	0	0	0	0	0	0
		接種完了率	-	93.0%	94.5%	97.4%	97.0%	98.3%	96.2%	94.5%	95.3%	
日高市	日高市	対象人口	-	242	272	276	260	285	327	322	371	
		接種者合計	36	212	261	260	253	262	304	293	346	
		平成27年度接種者数	-	-	-	-	-	-	-	-	-	26
		平成28年度接種者数	-	-	-	-	-	-	-	-	20	274
		平成29年度接種者数	-	-	-	-	-	-	32	243	40	6
		平成30年度接種者数	-	-	-	-	-	24	242	26	0	0
		令和元年度接種者数	-	-	-	-	29	205	27	4	0	0
		令和2年度接種者数	-	-	-	37	214	31	3	0	0	0
		令和3年度接種者数	-	-	27	205	9	2	0	0	0	0
		令和4年度接種者数	-	24	215	18	1	0	0	0	0	0
		令和5年度接種者数	36	188	19	0	0	0	0	0	0	0
		接種完了率	-	87.6%	96.0%	94.2%	97.3%	91.9%	93.0%	91.0%	93.3%	
加須	行田市	対象人口	-	395	377	385	413	462	472	470	534	
		接種者合計	66	349	353	375	402	421	443	445	512	
		平成27年度接種者数	-	-	-	-	-	-	-	-	-	58
		平成28年度接種者数	-	-	-	-	-	-	-	-	65	381
		平成29年度接種者数	-	-	-	-	-	-	51	336	64	9
		平成30年度接種者数	-	-	-	-	-	50	356	42	0	0
		令和元年度接種者数	-	-	-	-	52	321	31	2	0	0
		令和2年度接種者数	-	-	-	53	328	47	5	0	0	0
		令和3年度接種者数	-	-	54	308	21	3	0	0	0	0
		令和4年度接種者数	-	62	284	14	1	0	0	0	0	0
		令和5年度接種者数	66	287	15	0	0	0	0	0	0	0
		接種完了率	-	88.4%	93.6%	97.4%	97.3%	91.1%	93.9%	94.7%	95.9%	
加須市	加須市	対象人口	-	622	673	630	659	713	701	752	749	
		接種者合計	93	566	643	605	637	695	687	731	706	
		平成27年度接種者数	-	-	-	-	-	-	-	-	-	92
		平成28年度接種者数	-	-	-	-	-	-	-	-	93	557
		平成29年度接種者数	-	-	-	-	-	-	105	593	55	2
		平成30年度接種者数	-	-	-	-	-	116	548	44	0	0
		令和元年度接種者数	-	-	-	-	95	552	32	1	0	0
		令和2年度接種者数	-	-	-	109	527	25	2	0	0	0
		令和3年度接種者数	-	-	96	482	12	2	0	0	0	0
		令和4年度接種者数	-	103	517	13	3	0	0	0	0	0
		令和5年度接種者数	93	463	30	1	0	0	0	0	0	0
		接種完了率	-	91.0%	95.5%	96.0%	96.7%	97.5%	98.0%	97.2%	94.3%	

【水痘1回目】

保健所	市町村	項目	令和5年生	令和4年生	令和3年生	令和2年生	令和元年生	平成30年生	平成29年生	平成28年生	平成27年生	
加須	羽生市	対象人口	-	292	318	311	290	360	379	352	370	
		接種者合計	31	243	322	312	290	327	365	348	355	
		平成27年度接種者数	-	-	-	-	-	-	-	-	-	52
		平成28年度接種者数	-	-	-	-	-	-	-	-	45	276
		平成29年度接種者数	-	-	-	-	-	-	43	275	23	23
		平成30年度接種者数	-	-	-	-	-	41	298	28	4	4
		令和元年度接種者数	-	-	-	-	49	260	24	0	0	0
		令和2年度接種者数	-	-	-	42	227	26	0	0	0	0
		令和3年度接種者数	-	-	37	246	14	0	0	0	0	0
		令和4年度接種者数	-	28	266	22	0	0	0	0	0	0
		令和5年度接種者数	31	215	19	2	0	0	0	0	0	0
		接種完了率	-	83.2%	101.3%	100.3%	100.0%	90.8%	96.3%	98.9%	95.9%	
久喜市	久喜市	対象人口	-	845	880	929	894	983	1,042	1,003	1,047	
		接種者合計	113	751	821	911	877	951	982	931	980	
		平成27年度接種者数	-	-	-	-	-	-	-	-	-	64
		平成28年度接種者数	-	-	-	-	-	-	-	-	115	792
		平成29年度接種者数	-	-	-	-	-	-	132	725	114	114
		平成30年度接種者数	-	-	-	-	-	126	780	85	10	10
		令和元年度接種者数	-	-	-	-	139	773	59	6	0	0
		令和2年度接種者数	-	-	-	157	699	48	11	0	0	0
		令和3年度接種者数	-	-	111	714	38	4	0	0	0	0
		令和4年度接種者数	-	99	660	40	1	0	0	0	0	0
		令和5年度接種者数	113	652	50	0	0	0	0	0	0	0
		接種完了率	-	88.9%	93.3%	98.1%	98.1%	96.7%	94.2%	92.8%	93.6%	
蓮田市	蓮田市	対象人口	-	395	343	370	369	388	445	443	424	
		接種者合計	56	353	322	358	358	388	430	428	389	
		平成27年度接種者数	-	-	-	-	-	-	-	-	-	56
		平成28年度接種者数	-	-	-	-	-	-	-	-	65	313
		平成29年度接種者数	-	-	-	-	-	-	68	334	19	19
		平成30年度接種者数	-	-	-	-	-	62	346	27	1	1
		令和元年度接種者数	-	-	-	-	43	316	13	2	0	0
		令和2年度接種者数	-	-	-	79	310	10	3	0	0	0
		令和3年度接種者数	-	-	50	272	5	0	0	0	0	0
		令和4年度接種者数	-	56	255	7	0	0	0	0	0	0
		令和5年度接種者数	56	297	17	0	0	0	0	0	0	0
		接種完了率	-	89.4%	93.9%	96.8%	97.0%	100.0%	96.6%	96.6%	91.7%	
幸手市	幸手市	対象人口	-	201	207	239	229	209	258	277	318	
		接種者合計	21	168	196	212	219	195	240	257	291	
		平成27年度接種者数	-	-	-	-	-	-	-	-	-	24
		平成28年度接種者数	-	-	-	-	-	-	-	-	16	230
		平成29年度接種者数	-	-	-	-	-	-	26	209	32	32
		平成30年度接種者数	-	-	-	-	-	27	189	28	5	5
		令和元年度接種者数	-	-	-	-	23	150	24	4	0	0
		令和2年度接種者数	-	-	-	30	179	17	1	0	0	0
		令和3年度接種者数	-	-	27	163	17	1	0	0	0	0
		令和4年度接種者数	-	24	157	18	0	0	0	0	0	0
		令和5年度接種者数	21	144	12	1	0	0	0	0	0	0
		接種完了率	-	83.6%	94.7%	88.7%	95.6%	93.3%	93.0%	92.8%	91.5%	
白岡市	白岡市	対象人口	-	351	389	401	390	419	414	429	418	
		接種者合計	47	323	383	396	384	415	397	416	402	
		平成27年度接種者数	-	-	-	-	-	-	-	-	-	65
		平成28年度接種者数	-	-	-	-	-	-	-	-	62	304
		平成29年度接種者数	-	-	-	-	-	-	60	325	28	28
		平成30年度接種者数	-	-	-	-	-	73	313	28	5	5
		令和元年度接種者数	-	-	-	-	63	318	22	1	0	0
		令和2年度接種者数	-	-	-	69	308	23	2	0	0	0
		令和3年度接種者数	-	-	54	314	11	1	0	0	0	0
		令和4年度接種者数	-	60	319	11	2	0	0	0	0	0
		令和5年度接種者数	47	263	10	2	0	0	0	0	0	0
		接種完了率	-	92.0%	98.5%	98.8%	98.5%	99.0%	95.9%	97.0%	96.2%	
宮代町	宮代町	対象人口	-	175	220	208	239	229	270	254	238	
		接種者合計	32	167	218	204	238	202	252	228	210	
		平成27年度接種者数	-	-	-	-	-	-	-	-	-	23
		平成28年度接種者数	-	-	-	-	-	-	-	-	32	171
		平成29年度接種者数	-	-	-	-	-	-	57	188	13	13
		平成30年度接種者数	-	-	-	-	-	33	189	7	3	3
		令和元年度接種者数	-	-	-	-	37	158	6	1	0	0
		令和2年度接種者数	-	-	-	40	197	11	0	0	0	0
		令和3年度接種者数	-	-	37	160	4	0	0	0	0	0
		令和4年度接種者数	-	21	172	4	0	0	0	0	0	0
		令和5年度接種者数	32	146	9	0	0	0	0	0	0	0
		接種完了率	-	95.4%	99.1%	98.1%	99.6%	88.2%	93.3%	89.8%	88.2%	
杉戸町	杉戸町	対象人口	-	224	206	197	207	238	251	279	257	
		接種者合計	29	196	195	198	196	232	231	271	245	
		平成27年度接種者数	-	-	-	-	-	-	-	-	-	23
		平成28年度接種者数	-	-	-	-	-	-	-	-	31	202
		平成29年度接種者数	-	-	-	-	-	-	27	211	17	17
		平成30年度接種者数	-	-	-	-	-	31	192	25	3	3
		令和元年度接種者数	-	-	-	-	29	194	12	4	0	0
		令和2年度接種者数	-	-	-	24	158	6	0	0	0	0
		令和3年度接種者数	-	-	33	166	8	1	0	0	0	0
		令和4年度接種者数	-	36	157	8	1	0	0	0	0	0
		令和5年度接種者数	29	160	5	0	0	0	0	0	0	0
		接種完了率	-	87.5%	94.7%	100.5%	94.7%	97.5%	92.0%	97.1%	95.3%	
熊谷	熊谷市	対象人口	-	1,023	1,146	1,184	1,170	1,249	1,306	1,413	1,516	
		接種者合計	153	972	1,146	1,196	1,199	1,260	1,324	1,370	1,471	
		平成27年度接種者数	-	-	-	-	-	-	-	-	-	234
		平成28年度接種者数	-	-	-	-	-	-	-	196	1,152	1,152
		平成29年度接種者数	-	-	-	-	-	-	179	1,100	77	77
		平成30年度接種者数	-	-	-	-	-	198	1,094	67	8	8
		令和元年度接種者数	-	-	-	-	197	1,010	49	7	0	0
		令和2年度接種者数	-	-	-	224	972	49	2	0	0	0
		令和3年度接種者数	-	-	172	931	30	3	0	0	0	0
		令和4年度接種者数	-	167	931	41	0	0	0	0	0	0
		令和5年度接種者数	153	805	43	0	0	0	0	0	0	0
		接種完了率	-	95.0%	100.0%	101.0%	102.5%	100.9%	101.4%	97.0%	97.0%	

【水痘1回目】

保健所	市町村	項目	令和5年生	令和4年生	令和3年生	令和2年生	令和元年生	平成30年生	平成29年生	平成28年生	平成27年生	
熊谷	深谷市	対象人口	-	796	910	937	894	996	1,033	1,078	1,033	
		接種者合計	105	724	891	893	865	967	1,009	1,050	986	
		平成27年度接種者数	-	-	-	-	-	-	-	-	-	117
		平成28年度接種者数	-	-	-	-	-	-	-	-	148	802
		平成29年度接種者数	-	-	-	-	-	-	-	155	848	61
		平成30年度接種者数	-	-	-	-	-	-	141	800	49	6
		令和元年度接種者数	-	-	-	-	115	769	49	5	0	0
		令和2年度接種者数	-	-	-	149	718	51	5	0	0	0
		令和3年度接種者数	-	-	138	720	29	6	0	0	0	0
	令和4年度接種者数	-	112	710	21	3	0	0	0	0	0	
	令和5年度接種者数	105	612	43	3	0	0	0	0	0	0	
	接種完了率	-	91.0%	97.9%	95.3%	96.8%	97.1%	97.7%	97.4%	95.5%		
	寄居町	対象人口	-	163	132	183	153	200	217	222	207	
		接種者合計	15	145	128	181	151	196	214	228	194	
		平成27年度接種者数	-	-	-	-	-	-	-	-	-	15
		平成28年度接種者数	-	-	-	-	-	-	-	-	17	166
		平成29年度接種者数	-	-	-	-	-	-	31	186	13	0
		平成30年度接種者数	-	-	-	-	-	26	167	14	0	0
令和元年度接種者数		-	-	-	-	19	158	16	1	0	0	
令和2年度接種者数		-	-	-	25	124	11	0	0	0	0	
令和3年度接種者数		-	-	13	145	7	1	0	0	0	0	
令和4年度接種者数	-	25	104	11	1	0	0	0	0	0		
令和5年度接種者数	15	120	11	0	0	0	0	0	0	0		
接種完了率	-	89.0%	97.0%	98.9%	98.7%	98.0%	98.6%	98.2%	93.7%			
本庄	本庄市	対象人口	-	423	503	432	504	546	527	556	559	
		接種者合計	63	369	479	412	491	524	509	525	549	
		平成27年度接種者数	-	-	-	-	-	-	-	-	-	78
		平成28年度接種者数	-	-	-	-	-	-	-	-	73	417
		平成29年度接種者数	-	-	-	-	-	-	72	414	48	6
		平成30年度接種者数	-	-	-	-	-	95	418	36	0	0
		令和元年度接種者数	-	-	-	-	71	390	18	2	0	0
		令和2年度接種者数	-	-	52	61	405	34	1	0	0	0
		令和3年度接種者数	-	-	333	13	4	0	0	0	0	0
	令和4年度接種者数	-	45	400	15	2	1	0	0	0	0	
	令和5年度接種者数	63	324	27	3	0	0	0	0	0	0	
	接種完了率	-	87.2%	95.2%	95.4%	97.4%	96.0%	96.6%	94.4%	98.2%		
	美里町	対象人口	-	64	51	44	53	79	69	58	77	
		接種者合計	2	54	47	43	52	74	60	68	72	
		平成27年度接種者数	-	-	-	-	-	-	-	-	-	8
		平成28年度接種者数	-	-	-	-	-	-	-	12	59	5
		平成29年度接種者数	-	-	-	-	-	-	0	53	0	0
		平成30年度接種者数	-	-	-	-	-	12	56	3	0	0
令和元年度接種者数		-	-	-	-	6	55	4	0	0	0	
令和2年度接種者数		-	-	-	9	44	7	0	0	0	0	
令和3年度接種者数		-	-	6	32	2	0	0	0	0	0	
令和4年度接種者数	-	8	38	2	0	0	0	0	0	0		
令和5年度接種者数	2	46	3	0	0	0	0	0	0	0		
接種完了率	-	84.4%	92.2%	97.7%	98.1%	93.7%	87.0%	117.2%	93.5%			
神川町	対象人口	-	46	54	54	58	59	82	94	80		
	接種者合計	8	43	50	52	57	57	81	88	74		
	平成27年度接種者数	-	-	-	-	-	-	-	-	-	4	
	平成28年度接種者数	-	-	-	-	-	-	-	14	60	9	
	平成29年度接種者数	-	-	-	-	-	-	7	66	8	1	
	平成30年度接種者数	-	-	-	-	-	9	64	8	0	0	
	令和元年度接種者数	-	-	-	-	6	43	10	0	0	0	
	令和2年度接種者数	-	-	-	9	49	5	0	0	0	0	
	令和3年度接種者数	-	-	6	41	0	0	0	0	0	0	
令和4年度接種者数	-	7	43	2	2	0	0	0	0	0		
令和5年度接種者数	8	36	1	0	0	0	0	0	0	0		
接種完了率	-	93.5%	92.6%	96.3%	98.3%	96.6%	98.8%	93.6%	92.5%			
上里町	対象人口	-	159	170	186	193	198	192	203	227		
	接種者合計	24	147	163	182	184	186	187	197	210		
	平成27年度接種者数	-	-	-	-	-	-	-	-	-	24	
	平成28年度接種者数	-	-	-	-	-	-	-	24	165	19	
	平成29年度接種者数	-	-	-	-	-	-	20	163	9	2	
	平成30年度接種者数	-	-	-	-	-	32	163	9	0	0	
	令和元年度接種者数	-	-	-	-	31	147	4	1	0	0	
	令和2年度接種者数	-	-	-	37	148	7	0	0	0	0	
	令和3年度接種者数	-	-	26	136	5	0	0	0	0	0	
令和4年度接種者数	-	25	128	9	0	0	0	0	0	0		
令和5年度接種者数	24	122	9	0	0	0	0	0	0	0		
接種完了率	-	92.5%	95.9%	97.8%	95.3%	93.9%	97.4%	97.0%	92.5%			
秩父	秩父市	対象人口	-	261	303	346	318	375	374	407	446	
		接種者合計	46	248	294	341	306	359	368	401	418	
		平成27年度接種者数	-	-	-	-	-	-	-	-	-	71
		平成28年度接種者数	-	-	-	-	-	-	-	60	323	24
		平成29年度接種者数	-	-	-	-	-	-	52	332	8	0
		平成30年度接種者数	-	-	-	-	-	65	304	8	0	0
		令和元年度接種者数	-	-	-	-	57	278	11	1	0	0
		令和2年度接種者数	-	-	-	56	238	13	1	0	0	0
		令和3年度接種者数	-	-	37	277	11	3	0	0	0	0
	令和4年度接種者数	-	42	247	8	0	0	0	0	0	0	
	令和5年度接種者数	46	206	10	0	0	0	0	0	0	0	
	接種完了率	-	95.0%	97.0%	98.6%	96.2%	95.7%	98.4%	98.5%	93.7%		
	横瀬町	対象人口	-	39	47	36	54	42	62	61	45	
		接種者合計	8	34	43	34	50	42	58	60	43	
		平成27年度接種者数	-	-	-	-	-	-	-	-	-	11
		平成28年度接種者数	-	-	-	-	-	-	-	12	28	4
		平成29年度接種者数	-	-	-	-	-	-	11	46	2	0
		平成30年度接種者数	-	-	-	-	-	8	46	2	0	0
令和元年度接種者数		-	-	-	-	11	32	1	0	0	0	
令和2年度接種者数		-	-	9	39	2	0	0	0	0	0	
令和3年度接種者数		-	-	3	23	0	0	0	0	0	0	
令和4年度接種者数	-	6	39	2	0	0	0	0	0	0		
令和5年度接種者数	8	28	1	0	0	0	0	0	0	0		
接種完了率	-	87.2%	91.5%	94.4%	92.6%	100.0%	93.5%	98.4%	95.6%			

【水痘1回目】

保健所	市町村	項目	令和5年生	令和4年生	令和3年生	令和2年生	令和元年生	平成30年生	平成29年生	平成28年生	平成27年生
秩父	皆野町	対象人口	-	34	39	52	35	51	53	47	56
		接種者合計	5	35	34	53	34	48	51	47	53
		平成27年度接種者数	-	-	-	-	-	-	-	-	3
		平成28年度接種者数	-	-	-	-	-	-	-	5	41
		平成29年度接種者数	-	-	-	-	-	-	10	38	7
		平成30年度接種者数	-	-	-	-	-	8	41	4	2
		令和元年度接種者数	-	-	-	7	38	0	0	0	0
		令和2年度接種者数	-	-	-	7	27	2	0	0	0
		令和3年度接種者数	-	-	6	44	0	0	0	0	0
		令和4年度接種者数	-	12	26	2	0	0	0	0	0
	令和5年度接種者数	5	23	2	0	0	0	0	0	0	
	接種完了率	-	102.9%	87.2%	101.9%	97.1%	94.1%	96.2%	100.0%	94.6%	
	長瀬町	対象人口	-	14	33	29	18	29	25	36	38
		接種者合計	4	12	28	25	18	29	30	17	31
		平成27年度接種者数	-	-	-	-	-	-	-	-	2
平成28年度接種者数		-	-	-	-	-	-	-	1	24	
平成29年度接種者数		-	-	-	-	-	-	1	28	5	
平成30年度接種者数		-	-	-	-	4	15	2	0	0	
令和元年度接種者数		-	-	-	-	2	20	1	0	0	
令和2年度接種者数		-	-	-	1	14	3	0	0	0	
令和3年度接種者数		-	-	5	23	2	3	0	0	0	
令和4年度接種者数		-	4	23	0	0	0	0	0	0	
令和5年度接種者数	4	8	0	1	0	0	0	0	0		
接種完了率	-	85.7%	84.8%	86.2%	100.0%	103.4%	68.0%	86.1%	81.6%		
小鹿野町	対象人口	-	26	27	36	32	37	50	45	45	
	接種者合計	3	25	25	34	32	36	47	39	41	
	平成27年度接種者数	-	-	-	-	-	-	-	-	4	
	平成28年度接種者数	-	-	-	-	-	-	-	7	34	
	平成29年度接種者数	-	-	-	-	-	-	9	30	3	
	平成30年度接種者数	-	-	-	-	4	33	2	0	0	
	令和元年度接種者数	-	-	-	-	6	31	5	0	0	
	令和2年度接種者数	-	-	3	28	1	0	0	0	0	
	令和3年度接種者数	-	-	5	26	0	0	0	0	0	
	令和4年度接種者数	-	1	20	0	0	0	0	0	0	
令和5年度接種者数	3	24	2	1	0	0	0	0	0		
接種完了率	-	96.2%	92.6%	94.4%	100.0%	97.3%	94.0%	86.7%	91.1%		
さいたま市	さいたま市	対象人口	-	10,191	10,321	10,599	10,777	10,756	10,947	11,107	11,224
		接種者合計	1,566	9,638	10,083	10,372	10,491	10,490	10,640	10,691	10,772
		平成27年度接種者数	-	-	-	-	-	-	-	-	1,473
		平成28年度接種者数	-	-	-	-	-	-	-	1,645	8,760
		平成29年度接種者数	-	-	-	-	-	-	1,600	8,551	508
		平成30年度接種者数	-	-	-	-	-	1,522	8,664	471	31
		令和元年度接種者数	-	-	-	-	1,661	8,597	361	23	0
		令和2年度接種者数	-	-	-	1,761	8,581	357	15	1	0
		令和3年度接種者数	-	-	1,480	8,301	245	14	0	0	0
		令和4年度接種者数	-	1,573	8,212	294	4	0	0	0	0
令和5年度接種者数	1,566	8,065	391	16	0	0	0	0	0		
接種完了率	-	94.6%	97.7%	97.9%	97.3%	97.5%	97.2%	96.3%	96.0%		
川越市	川越市	対象人口	-	2,248	2,253	2,410	2,388	2,544	2,727	2,808	2,761
		接種者合計	338	2,061	2,154	2,333	2,316	2,452	2,627	2,703	2,612
		平成27年度接種者数	-	-	-	-	-	-	-	-	353
		平成28年度接種者数	-	-	-	-	-	-	-	447	2,092
		平成29年度接種者数	-	-	-	-	-	-	387	2,101	157
		平成30年度接種者数	-	-	-	-	-	390	2,137	143	10
		令和元年度接種者数	-	-	-	-	382	1,958	95	11	0
		令和2年度接種者数	-	-	-	404	1,867	96	7	1	0
		令和3年度接種者数	-	-	350	1,850	61	8	0	0	0
		令和4年度接種者数	-	331	1,705	75	6	0	0	0	0
令和5年度接種者数	338	1,730	99	4	0	0	1	0	0		
接種完了率	-	91.7%	95.6%	96.8%	97.0%	96.4%	96.3%	96.3%	94.6%		
越谷市	越谷市	対象人口	-	2,318	2,406	2,470	2,566	2,713	2,864	2,909	2,900
		接種者合計	361	2,155	2,348	2,327	2,494	2,635	2,718	2,780	2,702
		平成27年度接種者数	-	-	-	-	-	-	-	-	339
		平成28年度接種者数	-	-	-	-	-	-	-	369	2,160
		平成29年度接種者数	-	-	-	-	-	-	327	2,242	176
		平成30年度接種者数	-	-	-	-	-	372	2,246	160	26
		令和元年度接種者数	-	-	-	-	370	2,121	138	8	0
		令和2年度接種者数	-	-	-	431	2,041	136	7	1	0
		令和3年度接種者数	-	-	340	1,839	80	6	0	0	0
		令和4年度接種者数	-	333	1,921	53	3	0	0	0	1
令和5年度接種者数	361	1,822	87	4	0	0	0	0	0		
接種完了率	-	93.0%	97.6%	94.2%	97.2%	97.1%	94.9%	95.6%	93.2%		
川口市	川口市	対象人口	-	3,970	4,048	4,357	4,606	4,817	5,057	5,200	5,303
		接種者合計	611	3,767	3,962	4,325	4,585	4,761	5,016	5,128	4,673
		平成27年度接種者数	-	-	-	-	-	-	-	-	225
		平成28年度接種者数	-	-	-	-	-	-	-	869	4,241
		平成29年度接種者数	-	-	-	-	-	-	770	4,080	191
		平成30年度接種者数	-	-	-	-	-	738	4,075	167	15
		令和元年度接種者数	-	-	-	-	787	3,855	163	11	0
		令和2年度接種者数	-	-	-	834	3,706	161	8	0	0
		令和3年度接種者数	-	-	657	3,356	75	7	0	1	1
		令和4年度接種者数	-	688	3,197	121	17	0	0	0	0
令和5年度接種者数	611	3,079	108	14	0	0	0	0	0		
接種完了率	-	94.9%	97.9%	99.3%	99.5%	98.8%	99.2%	98.6%	88.1%		
埼玉県	埼玉県	対象人口	-	46,411	48,698	50,349	51,293	53,997	55,875	57,490	58,795
		接種者合計	6,843	42,959	46,903	48,950	50,057	52,472	53,971	55,201	55,399
		平成27年度接種者数	-	-	-	-	-	-	-	-	6,819
		平成28年度接種者数	-	-	-	-	-	-	-	8,113	44,923
		平成29年度接種者数	-	-	-	-	-	-	7,753	43,876	3,342
		平成30年度接種者数	-	-	-	-	-	7,753	43,642	3,013	309
		令和元年度接種者数	-	-	-	-	7,581	42,184	2,416	193	3
		令和2年度接種者数	-	-	-	8,528	40,984	2,396	159	5	0
		令和3年度接種者数	-	-	6,898	38,776	1,398	133	0	1	2
		令和4年度接種者数	-	7,063	37,983	1,539	92	4	0	0	1
令和5年度接種者数	6,843	35,896	2,022	107	2	2	1	0	0		
接種完了率	-	92.6%	96.3%	97.2%	97.6%	97.2%	96.6%	96.0%	94.2%		

【水痘2回目】

保健所	市町村	項目	令和5年生	令和4年生	令和3年生	令和2年生	令和元年生	平成30年生	平成29年生	平成28年生	平成27年生	
南部	蕨市	対象人口	-	439	450	551	549	524	588	627	605	
		接種者合計	0	188	361	496	495	472	519	543	568	
		平成27年度接種者数	-	-	-	-	-	-	-	-	-	0
		平成28年度接種者数	-	-	-	-	-	-	-	-	1	290
		平成29年度接種者数	-	-	-	-	-	-	0	252	252	
		平成30年度接種者数	-	-	-	-	-	0	248	261	26	
		令和元年度接種者数	-	-	-	-	0	202	242	29	0	
		令和2年度接種者数	-	-	-	1	257	252	29	0	0	
		令和3年度接種者数	-	-	0	229	225	18	0	0	0	
	令和4年度接種者数	-	0	181	241	12	0	0	0	0		
	令和5年度接種者数	0	188	180	25	1	0	0	0	0		
	接種完了率	-	42.8%	80.2%	90.0%	90.2%	90.1%	88.3%	86.6%	93.9%		
	戸田市	対象人口	-	1,060	1,184	1,293	1,312	1,384	1,437	1,537	1,590	
		接種者合計	0	483	1,028	1,180	1,196	1,247	1,317	1,384	1,388	
		平成27年度接種者数	-	-	-	-	-	-	-	-	0	
		平成28年度接種者数	-	-	-	-	-	-	-	-	0	
		平成29年度接種者数	-	-	-	-	-	-	1	678	643	
		平成30年度接種者数	-	-	-	-	-	0	661	655	54	
令和元年度接種者数		-	-	-	-	0	600	598	51	0		
令和2年度接種者数		-	-	-	0	636	610	56	0	0		
令和3年度接種者数		-	-	0	707	530	37	1	0	0		
令和4年度接種者数	-	0	548	448	27	0	0	0	0			
令和5年度接種者数	0	483	480	25	3	0	0	0	0			
接種完了率	-	45.6%	86.8%	91.3%	91.2%	90.1%	91.6%	90.0%	87.3%			
朝霞	朝霞市	対象人口	-	1,240	1,203	1,305	1,372	1,386	1,294	1,402	1,360	
		接種者合計	0	616	1,030	1,160	1,289	1,272	1,193	1,264	1,206	
		平成27年度接種者数	-	-	-	-	-	-	-	-	2	
		平成28年度接種者数	-	-	-	-	-	-	-	-	1	
		平成29年度接種者数	-	-	-	-	-	-	0	627	582	
		平成30年度接種者数	-	-	-	-	-	0	627	576	64	
		令和元年度接種者数	-	-	-	-	0	649	523	60	0	
		令和2年度接種者数	-	-	-	0	766	586	41	0	0	
		令和3年度接種者数	-	-	0	721	487	37	1	0	0	
	令和4年度接種者数	-	0	571	404	36	0	0	0	0		
	令和5年度接種者数	0	616	459	35	0	0	1	0	0		
	接種完了率	-	49.7%	85.6%	88.9%	94.0%	91.8%	92.2%	90.2%	88.7%		
	志木市	対象人口	-	525	541	590	628	683	685	722	723	
		接種者合計	1	182	469	516	547	605	586	640	601	
		平成27年度接種者数	-	-	-	-	-	-	-	-	0	
		平成28年度接種者数	-	-	-	-	-	-	-	1	254	
		平成29年度接種者数	-	-	-	-	-	-	1	258	295	
		平成30年度接種者数	-	-	-	-	-	0	264	340	51	
令和元年度接種者数		-	-	-	-	1	266	286	41	0		
令和2年度接種者数		-	-	0	3	282	316	35	0	1		
令和3年度接種者数		-	-	280	243	23	0	0	0	0		
令和4年度接種者数	-	1	234	212	21	0	0	0	0			
令和5年度接種者数	1	181	235	21	0	0	0	0	0			
接種完了率	-	34.7%	86.7%	87.5%	87.1%	88.6%	85.5%	88.6%	83.1%			
和光市	対象人口	-	670	675	729	828	813	819	838	834		
	接種者合計	0	347	599	656	763	735	744	733	706		
	平成27年度接種者数	-	-	-	-	-	-	-	-	0		
	平成28年度接種者数	-	-	-	-	-	-	-	0	367		
	平成29年度接種者数	-	-	-	-	-	-	0	376	308		
	平成30年度接種者数	-	-	-	-	-	0	401	328	31		
	令和元年度接種者数	-	-	-	-	0	406	311	29	0		
	令和2年度接種者数	-	-	-	1	471	304	32	0	0		
	令和3年度接種者数	-	-	0	403	263	25	0	0	0		
令和4年度接種者数	-	0	332	228	29	0	0	0	0			
令和5年度接種者数	0	347	267	24	0	0	0	0	0			
接種完了率	-	51.8%	88.7%	90.0%	92.1%	90.4%	90.8%	87.5%	84.7%			
新座市	対象人口	-	1,020	1,112	1,102	1,157	1,280	1,258	1,382	1,435		
	接種者合計	0	467	925	984	1,078	1,153	1,131	1,194	1,185		
	平成27年度接種者数	-	-	-	-	-	-	-	-	0		
	平成28年度接種者数	-	-	-	-	-	-	-	0	509		
	平成29年度接種者数	-	-	-	-	-	-	0	571	592		
	平成30年度接種者数	-	-	-	-	-	0	537	559	84		
	令和元年度接種者数	-	-	-	0	547	533	64	0	0		
	令和2年度接種者数	-	-	-	0	586	550	61	0	0		
	令和3年度接種者数	-	-	0	566	467	56	0	0	0		
令和4年度接種者数	-	0	461	382	25	0	0	0	0			
令和5年度接種者数	0	467	464	36	0	0	0	0	0			
接種完了率	-	45.8%	83.2%	89.3%	93.2%	90.1%	89.9%	86.4%	82.6%			
富士見市	対象人口	-	784	802	874	839	883	931	966	1,005		
	接種者合計	0	315	675	764	766	788	792	845	858		
	平成27年度接種者数	-	-	-	-	-	-	-	-	0		
	平成28年度接種者数	-	-	-	-	-	-	-	0	371		
	平成29年度接種者数	-	-	-	-	-	-	0	349	433		
	平成30年度接種者数	-	-	-	-	-	0	355	445	54		
	令和元年度接種者数	-	-	-	-	0	346	397	51	0		
	令和2年度接種者数	-	-	-	0	412	414	40	0	0		
	令和3年度接種者数	-	-	0	395	330	28	0	0	0		
令和4年度接種者数	-	0	326	336	24	0	0	0	0			
令和5年度接種者数	0	315	349	33	0	0	0	0	0			
接種完了率	-	40.2%	84.2%	87.4%	91.3%	89.2%	85.1%	87.5%	85.4%			
ふじみ野市	対象人口	-	677	709	823	765	861	892	971	1,034		
	接種者合計	0	323	607	726	695	783	808	881	902		
	平成27年度接種者数	-	-	-	-	-	-	-	-	0		
	平成28年度接種者数	-	-	-	-	-	-	-	0	412		
	平成29年度接種者数	-	-	-	-	-	-	0	419	453		
	平成30年度接種者数	-	-	-	-	-	0	366	423	37		
	令和元年度接種者数	-	-	-	-	0	317	399	39	0		
	令和2年度接種者数	-	-	-	0	367	439	43	0	0		
	令和3年度接種者数	-	-	0	373	312	27	0	0	0		
令和4年度接種者数	-	0	310	324	16	0	0	0	0			
令和5年度接種者数	0	323	297	29	0	0	0	0	0			
接種完了率	-	47.7%	85.6%	88.2%	90.8%	90.9%	90.6%	90.7%	87.2%			

【水痘2回目】

保健所	市町村	項目	令和5年生	令和4年生	令和3年生	令和2年生	令和元年生	平成30年生	平成29年生	平成28年生	平成27年生	
朝霞	三芳町	対象人口	-	162	217	231	227	239	235	253	266	
		接種者合計	0	63	185	213	202	213	217	230	212	
		平成27年度接種者数	-	-	-	-	-	-	-	-	-	0
		平成28年度接種者数	-	-	-	-	-	-	-	-	0	85
		平成29年度接種者数	-	-	-	-	-	-	0	95	107	
		平成30年度接種者数	-	-	-	-	-	0	101	123	20	
		令和元年度接種者数	-	-	-	-	0	81	102	12	0	
		令和2年度接種者数	-	-	-	0	93	123	14	0	0	
		令和3年度接種者数	-	-	0	100	106	9	0	0	0	
		令和4年度接種者数	-	0	93	105	3	0	0	0	0	
		令和5年度接種者数	0	63	92	8	0	0	0	0	0	
		接種完了率	-	38.9%	85.3%	92.2%	89.0%	89.1%	92.3%	90.9%	79.7%	
春日部	春日部市	対象人口	-	1,239	1,272	1,302	1,344	1,438	1,445	1,509	1,603	
		接種者合計	0	466	1,078	1,192	1,217	1,289	1,286	1,331	1,316	
		平成27年度接種者数	-	-	-	-	-	-	-	-	-	0
		平成28年度接種者数	-	-	-	-	-	-	-	-	0	601
		平成29年度接種者数	-	-	-	-	-	-	0	622	632	
		平成30年度接種者数	-	-	-	-	-	0	617	635	83	
		令和元年度接種者数	-	-	-	-	0	561	591	74	0	
		令和2年度接種者数	-	-	-	0	650	666	77	0	0	
		令和3年度接種者数	-	-	0	606	530	60	1	0	0	
		令和4年度接種者数	-	0	505	537	37	1	0	0	0	
		令和5年度接種者数	0	466	573	49	0	1	0	0	0	
		接種完了率	-	37.6%	84.7%	91.6%	90.6%	89.6%	89.0%	88.2%	82.1%	
春日部	松伏町	対象人口	-	130	115	142	110	156	144	208	165	
		接種者合計	0	45	88	120	96	139	121	190	139	
		平成27年度接種者数	-	-	-	-	-	-	-	-	-	0
		平成28年度接種者数	-	-	-	-	-	-	-	-	0	72
		平成29年度接種者数	-	-	-	-	-	-	0	73	53	
		平成30年度接種者数	-	-	-	-	-	0	55	102	14	
		令和元年度接種者数	-	-	-	-	1	59	55	15	0	
		令和2年度接種者数	-	-	-	0	56	68	11	0	0	
		令和3年度接種者数	-	-	0	62	38	12	0	0	0	
		令和4年度接種者数	-	0	38	53	1	0	0	0	0	
		令和5年度接種者数	0	45	50	5	0	0	0	0	0	
		接種完了率	-	34.6%	76.5%	84.5%	87.3%	89.1%	84.0%	91.3%	84.2%	
草加	草加市	対象人口	-	1,504	1,696	1,567	1,667	1,840	1,795	1,825	1,946	
		接種者合計	0	759	1,444	1,297	1,521	1,683	1,393	1,438	1,667	
		平成27年度接種者数	-	-	-	-	-	-	-	-	-	0
		平成28年度接種者数	-	-	-	-	-	-	-	1	847	
		平成29年度接種者数	-	-	-	-	-	-	0	708	742	
		平成30年度接種者数	-	-	-	-	-	0	631	640	77	
		令和元年度接種者数	-	-	-	-	0	853	700	89	0	
		令和2年度接種者数	-	-	-	0	907	767	62	0	0	
		令和3年度接種者数	-	-	1	664	571	63	0	0	1	
		令和4年度接種者数	-	0	814	589	43	0	0	0	0	
		令和5年度接種者数	0	759	629	44	0	0	0	0	0	
		接種完了率	-	50.5%	85.1%	82.8%	91.2%	91.5%	77.6%	78.8%	85.7%	
草加	八潮市	対象人口	-	690	746	772	754	869	801	745	784	
		接種者合計	0	184	552	678	652	741	678	629	633	
		平成27年度接種者数	-	-	-	-	-	-	-	-	-	0
		平成28年度接種者数	-	-	-	-	-	-	-	-	0	225
		平成29年度接種者数	-	-	-	-	-	-	0	218	341	
		平成30年度接種者数	-	-	-	-	-	0	266	352	67	
		令和元年度接種者数	-	-	-	-	0	255	361	59	0	
		令和2年度接種者数	-	-	-	0	314	439	51	0	0	
		令和3年度接種者数	-	-	0	304	305	46	0	0	0	
		令和4年度接種者数	-	0	219	326	33	1	0	0	0	
		令和5年度接種者数	0	184	333	48	0	0	0	0	0	
		接種完了率	-	26.7%	74.0%	87.8%	86.5%	85.3%	84.6%	84.4%	80.7%	
草加	三郷市	対象人口	-	894	1,046	1,159	1,146	1,215	1,265	1,303	1,299	
		接種者合計	1	395	872	1,019	1,034	1,103	1,095	1,121	1,047	
		平成27年度接種者数	-	-	-	-	-	-	-	-	-	0
		平成28年度接種者数	-	-	-	-	-	-	-	-	0	449
		平成29年度接種者数	-	-	-	-	-	-	0	487	497	
		平成30年度接種者数	-	-	-	-	-	0	498	540	101	
		令和元年度接種者数	-	-	-	-	0	489	524	94	0	
		令和2年度接種者数	-	-	-	0	519	553	73	0	0	
		令和3年度接種者数	-	-	0	551	463	60	0	0	0	
		令和4年度接種者数	-	0	441	436	52	0	0	0	0	
		令和5年度接種者数	1	395	431	32	0	1	0	0	0	
		接種完了率	-	44.2%	83.4%	87.9%	90.2%	90.8%	86.6%	86.0%	80.6%	
草加	吉川市	対象人口	-	461	523	603	596	657	648	650	680	
		接種者合計	0	158	418	545	529	605	589	548	582	
		平成27年度接種者数	-	-	-	-	-	-	-	-	-	0
		平成28年度接種者数	-	-	-	-	-	-	-	-	0	184
		平成29年度接種者数	-	-	-	-	-	-	0	219	339	
		平成30年度接種者数	-	-	-	-	-	0	231	287	59	
		令和元年度接種者数	-	-	-	-	0	214	315	42	0	
		令和2年度接種者数	-	-	-	1	250	345	43	0	0	
		令和3年度接種者数	-	-	0	251	260	46	0	0	0	
		令和4年度接種者数	-	0	191	270	19	0	0	0	0	
		令和5年度接種者数	0	158	227	23	0	0	0	0	0	
		接種完了率	-	34.3%	79.9%	90.4%	88.8%	92.1%	90.9%	84.3%	85.6%	
鴻巣	鴻巣市	対象人口	-	720	709	717	692	763	836	774	868	
		接種者合計	0	298	599	654	653	716	763	697	738	
		平成27年度接種者数	-	-	-	-	-	-	-	-	-	0
		平成28年度接種者数	-	-	-	-	-	-	-	-	0	328
		平成29年度接種者数	-	-	-	-	-	-	0	343	357	
		平成30年度接種者数	-	-	-	-	-	0	356	316	53	
		令和元年度接種者数	-	-	-	-	0	311	369	38	0	
		令和2年度接種者数	-	-	-	0	344	372	38	0	0	
		令和3年度接種者数	-	-	0	345	279	33	0	0	0	
		令和4年度接種者数	-	0	307	278	30	0	0	0	0	
		令和5年度接種者数	0	298	292	31	0	0	0	0	0	
		接種完了率	-	41.4%	84.5%	91.2%	94.4%	93.8%	91.3%	90.1%	85.0%	

【水痘2回目】

保健所	市町村	項目	令和5年生	令和4年生	令和3年生	令和2年生	令和元年生	平成30年生	平成29年生	平成28年生	平成27年生	
鴻巣	上尾市	対象人口	-	1,563	1,585	1,567	1,578	1,559	1,621	1,699	1,747	
		接種者合計	0	741	1,390	1,440	1,418	1,396	1,439	1,501	1,442	
		平成27年度接種者数	-	-	-	-	-	-	-	-	-	0
		平成28年度接種者数	-	-	-	-	-	-	-	-	0	666
		平成29年度接種者数	-	-	-	-	-	-	1	727	693	
		平成30年度接種者数	-	-	-	-	-	0	721	697	83	
		令和元年度接種者数	-	-	-	0	639	647	77	0	0	
		令和2年度接種者数	-	-	-	0	775	712	70	0	0	
		令和3年度接種者数	-	-	0	826	608	45	0	0	0	
		令和4年度接種者数	-	0	783	573	35	0	0	0	0	
		令和5年度接種者数	0	741	607	41	0	0	0	0	0	
		接種完了率	-	47.4%	87.7%	91.9%	89.9%	89.5%	88.8%	88.3%	82.5%	
鴻巣	桶川市	対象人口	-	421	466	438	492	483	555	511	508	
		接種者合計	0	169	394	380	444	427	495	450	434	
		平成27年度接種者数	-	-	-	-	-	-	-	-	0	
		平成28年度接種者数	-	-	-	-	-	-	-	0	208	
		平成29年度接種者数	-	-	-	-	-	-	0	218	191	
		平成30年度接種者数	-	-	-	-	-	0	247	213	34	
		令和元年度接種者数	-	-	-	0	191	223	19	0	1	
		令和2年度接種者数	-	-	-	0	233	225	25	0	0	
		令和3年度接種者数	-	-	0	209	198	11	0	0	0	
		令和4年度接種者数	-	0	215	156	12	0	0	0	0	
		令和5年度接種者数	0	169	179	15	1	0	0	0	0	
		接種完了率	-	40.1%	84.5%	86.8%	90.2%	88.4%	89.2%	88.1%	85.4%	
鴻巣	北本市	対象人口	-	344	364	390	377	345	405	418	394	
		接種者合計	0	141	304	352	337	317	355	359	314	
		平成27年度接種者数	-	-	-	-	-	-	-	-	0	
		平成28年度接種者数	-	-	-	-	-	-	-	0	115	
		平成29年度接種者数	-	-	-	-	-	-	0	144	172	
		平成30年度接種者数	-	-	-	-	0	147	188	27	0	
		令和元年度接種者数	-	-	-	-	0	127	173	27	0	
		令和2年度接種者数	-	-	0	157	166	171	35	0	0	
		令和3年度接種者数	-	-	0	176	150	19	0	0	0	
		令和4年度接種者数	-	0	151	176	21	0	0	0	0	
		令和5年度接種者数	0	141	153	19	0	0	0	0	0	
		接種完了率	-	41.0%	83.5%	90.3%	89.4%	91.9%	87.7%	85.9%	79.7%	
鴻巣	伊奈町	対象人口	-	267	298	263	298	339	330	338	402	
		接種者合計	0	104	258	215	273	305	289	295	332	
		平成27年度接種者数	-	-	-	-	-	-	-	-	0	
		平成28年度接種者数	-	-	-	-	-	-	-	0	149	
		平成29年度接種者数	-	-	-	-	-	-	0	125	165	
		平成30年度接種者数	-	-	-	-	-	0	139	156	17	
		令和元年度接種者数	-	-	-	0	152	144	14	0	0	
		令和2年度接種者数	-	-	0	158	146	6	0	1	0	
		令和3年度接種者数	-	-	0	126	108	7	0	0	0	
		令和4年度接種者数	-	0	113	82	7	0	0	0	0	
		令和5年度接種者数	0	104	145	7	0	0	0	0	0	
		接種完了率	-	39.0%	86.6%	81.7%	91.6%	90.0%	87.6%	87.3%	82.6%	
東松山	東松山市	対象人口	-	513	595	579	589	659	668	680	732	
		接種者合計	0	263	524	544	557	596	631	650	671	
		平成27年度接種者数	-	-	-	-	-	-	-	-	0	
		平成28年度接種者数	-	-	-	-	-	-	-	0	384	
		平成29年度接種者数	-	-	-	-	-	-	0	354	263	
		平成30年度接種者数	-	-	-	-	-	0	319	262	24	
		令和元年度接種者数	-	-	-	-	0	304	282	34	0	
		令和2年度接種者数	-	-	-	0	310	267	30	0	0	
		令和3年度接種者数	-	-	0	313	235	25	0	0	0	
		令和4年度接種者数	-	0	288	208	12	0	0	0	0	
		令和5年度接種者数	0	263	236	23	0	0	0	0	0	
		接種完了率	-	51.3%	88.1%	94.0%	94.6%	90.4%	94.5%	95.6%	91.7%	
東松山	滑川町	対象人口	-	155	175	180	194	201	201	205	202	
		接種者合計	0	82	153	161	182	175	182	191	179	
		平成27年度接種者数	-	-	-	-	-	-	-	-	0	
		平成28年度接種者数	-	-	-	-	-	-	-	0	97	
		平成29年度接種者数	-	-	-	-	-	-	0	99	74	
		平成30年度接種者数	-	-	-	-	-	0	116	88	8	
		令和元年度接種者数	-	-	-	0	97	62	4	0	0	
		令和2年度接種者数	-	-	-	0	103	78	4	0	0	
		令和3年度接種者数	-	-	0	90	75	0	0	0	0	
		令和4年度接種者数	-	0	82	71	4	0	0	0	0	
		令和5年度接種者数	0	82	71	0	0	0	0	0	0	
		接種完了率	-	52.9%	87.4%	89.4%	93.8%	87.1%	90.5%	93.2%	88.6%	
東松山	嵐山町	対象人口	-	64	87	82	74	83	97	106	115	
		接種者合計	0	32	76	75	75	83	99	106	107	
		平成27年度接種者数	-	-	-	-	-	-	-	-	0	
		平成28年度接種者数	-	-	-	-	-	-	-	0	58	
		平成29年度接種者数	-	-	-	-	-	-	0	61	40	
		平成30年度接種者数	-	-	-	-	-	0	58	40	6	
		令和元年度接種者数	-	-	-	-	0	51	36	5	2	
		令和2年度接種者数	-	-	-	0	46	29	5	0	1	
		令和3年度接種者数	-	-	0	49	26	3	0	0	0	
		令和4年度接種者数	-	0	46	25	3	0	0	0	0	
		令和5年度接種者数	0	32	30	1	0	0	0	0	0	
		接種完了率	-	50.0%	87.4%	91.5%	101.4%	100.0%	102.1%	100.0%	93.0%	
東松山	小川町	対象人口	-	89	95	101	98	104	109	138	155	
		接種者合計	0	38	78	92	92	99	94	120	143	
		平成27年度接種者数	-	-	-	-	-	-	-	-	0	
		平成28年度接種者数	-	-	-	-	-	-	-	0	72	
		平成29年度接種者数	-	-	-	-	-	-	0	71	62	
		平成30年度接種者数	-	-	-	-	-	0	38	45	9	
		令和元年度接種者数	-	-	-	-	0	59	54	4	0	
		令和2年度接種者数	-	-	-	0	59	38	2	0	0	
		令和3年度接種者数	-	-	0	47	30	2	0	0	0	
		令和4年度接種者数	-	0	47	41	3	0	0	0	0	
		令和5年度接種者数	0	38	31	4	0	0	0	0	0	
		接種完了率	-	42.7%	82.1%	91.1%	93.9%	95.2%	86.2%	87.0%	92.3%	

【水痘2回目】

保健所	市町村	項目	令和5年生	令和4年生	令和3年生	令和2年生	令和元年生	平成30年生	平成29年生	平成28年生	平成27年生	
東松山	川島町	対象人口	-	69	62	80	91	98	104	78	101	
		接種者合計	0	36	51	64	88	99	96	75	97	
		平成27年度接種者数	-	-	-	-	-	-	-	-	-	0
		平成28年度接種者数	-	-	-	-	-	-	-	-	0	59
		平成29年度接種者数	-	-	-	-	-	-	0	39	34	34
		平成30年度接種者数	-	-	-	-	-	0	67	29	4	4
		令和元年度接種者数	-	-	-	-	0	58	26	4	0	0
		令和2年度接種者数	-	-	-	0	64	37	3	3	0	0
		令和3年度接種者数	-	-	0	44	21	4	0	0	0	0
		令和4年度接種者数	-	0	33	19	3	0	0	0	0	0
		令和5年度接種者数	0	36	18	1	0	0	0	0	0	0
		接種完了率	-	52.2%	82.3%	80.0%	96.7%	101.0%	92.3%	96.2%	96.0%	96.0%
東松山	吉見町	対象人口	-	53	84	69	76	82	81	92	76	
		接種者合計	0	27	67	63	63	72	70	81	64	
		平成27年度接種者数	-	-	-	-	-	-	-	-	-	0
		平成28年度接種者数	-	-	-	-	-	-	-	-	0	30
		平成29年度接種者数	-	-	-	-	-	-	0	36	32	32
		平成30年度接種者数	-	-	-	-	-	0	37	40	1	1
		令和元年度接種者数	-	-	-	-	0	38	25	5	0	0
		令和2年度接種者数	-	-	-	0	31	30	8	0	0	0
		令和3年度接種者数	-	-	0	32	30	4	0	0	0	0
		令和4年度接種者数	-	0	36	28	2	0	0	0	0	0
		令和5年度接種者数	0	27	31	3	0	0	0	0	0	0
		接種完了率	-	50.9%	79.8%	91.3%	82.9%	87.8%	86.4%	88.0%	84.2%	84.2%
東松山	ときがわ町	対象人口	-	41	36	29	44	35	47	52	58	
		接種者合計	0	16	31	29	37	32	37	45	52	
		平成27年度接種者数	-	-	-	-	-	-	-	-	-	0
		平成28年度接種者数	-	-	-	-	-	-	-	0	27	21
		平成29年度接種者数	-	-	-	-	-	0	22	15	4	4
		平成30年度接種者数	-	-	-	-	-	19	15	3	0	0
		令和元年度接種者数	-	-	-	-	0	19	11	0	0	0
		令和2年度接種者数	-	-	0	24	16	2	0	0	0	0
		令和3年度接種者数	-	-	17	5	2	0	0	0	0	0
		令和4年度接種者数	-	0	14	0	0	0	0	0	0	0
		令和5年度接種者数	0	16	14	0	0	0	0	0	0	0
		接種完了率	-	39.0%	86.1%	100.0%	84.1%	91.4%	78.7%	86.5%	89.7%	89.7%
東松山	東秩父村	対象人口	-	8	2	8	10	7	6	11	10	
		接種者合計	0	6	3	7	8	6	7	11	8	
		平成27年度接種者数	-	-	-	-	-	-	-	-	0	4
		平成28年度接種者数	-	-	-	-	-	-	-	0	5	2
		平成29年度接種者数	-	-	-	-	-	0	4	3	2	2
		平成30年度接種者数	-	-	-	-	-	0	3	3	0	0
		令和元年度接種者数	-	-	-	0	7	3	0	0	0	0
		令和2年度接種者数	-	-	0	5	0	0	0	0	0	0
		令和3年度接種者数	-	-	2	2	1	0	0	0	0	0
		令和4年度接種者数	-	0	1	0	0	0	0	0	0	0
		令和5年度接種者数	0	6	1	0	0	0	0	0	0	0
		接種完了率	-	75.0%	150.0%	87.5%	80.0%	85.7%	116.7%	100.0%	80.0%	80.0%
坂戸	坂戸市	対象人口	-	484	512	553	574	617	640	736	738	
		接種者合計	1	190	445	508	524	560	589	669	648	
		平成27年度接種者数	-	-	-	-	-	-	-	-	-	0
		平成28年度接種者数	-	-	-	-	-	-	-	0	314	298
		平成29年度接種者数	-	-	-	-	-	0	300	323	36	36
		平成30年度接種者数	-	-	-	-	0	253	256	32	0	0
		令和元年度接種者数	-	-	-	1	249	290	33	0	0	0
		令和2年度接種者数	-	-	1	276	251	17	0	0	0	0
		令和3年度接種者数	-	0	217	213	24	0	0	0	0	0
		令和4年度接種者数	-	190	227	18	0	0	0	0	0	0
		令和5年度接種者数	1	190	227	18	0	0	0	0	0	0
		接種完了率	-	39.3%	86.9%	91.9%	91.3%	90.8%	92.0%	90.9%	87.8%	87.8%
坂戸	鶴ヶ島市	対象人口	-	384	455	421	471	467	496	516	516	
		接種者合計	0	169	386	385	427	448	451	494	475	
		平成27年度接種者数	-	-	-	-	-	-	-	-	-	0
		平成28年度接種者数	-	-	-	-	-	-	-	1	220	223
		平成29年度接種者数	-	-	-	-	-	0	206	227	32	32
		平成30年度接種者数	-	-	-	-	0	211	219	37	0	0
		令和元年度接種者数	-	-	-	0	211	222	26	0	0	0
		令和2年度接種者数	-	-	0	200	203	15	0	0	0	0
		令和3年度接種者数	-	0	179	166	13	0	0	0	0	0
		令和4年度接種者数	-	0	207	19	0	0	0	0	0	0
		令和5年度接種者数	0	169	207	19	0	0	0	0	0	0
		接種完了率	-	44.0%	84.8%	91.4%	90.7%	95.9%	90.9%	95.7%	92.1%	92.1%
坂戸	毛呂山町	対象人口	-	110	118	116	116	132	145	164	192	
		接種者合計	0	27	92	105	106	124	131	138	170	
		平成27年度接種者数	-	-	-	-	-	-	-	-	-	0
		平成28年度接種者数	-	-	-	-	-	-	-	0	70	78
		平成29年度接種者数	-	-	-	-	-	-	0	56	22	22
		平成30年度接種者数	-	-	-	-	0	48	73	20	0	0
		令和元年度接種者数	-	-	-	0	40	65	7	0	0	0
		令和2年度接種者数	-	-	0	48	56	11	0	0	0	0
		令和3年度接種者数	-	0	45	50	10	0	0	0	0	0
		令和4年度接種者数	-	27	47	7	0	0	0	0	0	0
		令和5年度接種者数	0	27	47	7	0	0	0	0	0	0
		接種完了率	-	24.5%	78.0%	90.5%	91.4%	93.9%	90.3%	84.1%	88.5%	88.5%
坂戸	越生町	対象人口	-	27	43	55	39	47	38	50	48	
		接種者合計	0	10	33	40	37	40	36	42	44	
		平成27年度接種者数	-	-	-	-	-	-	-	-	-	1
		平成28年度接種者数	-	-	-	-	-	-	-	0	21	21
		平成29年度接種者数	-	-	-	-	-	-	0	16	20	20
		平成30年度接種者数	-	-	-	-	-	0	15	23	2	2
		令和元年度接種者数	-	-	-	-	0	13	18	3	0	0
		令和2年度接種者数	-	-	0	21	20	3	0	0	0	0
		令和3年度接種者数	-	0	11	16	2	0	0	0	0	0
		令和4年度接種者数	-	10	22	3	0	0	0	0	0	0
		令和5年度接種者数	0	10	22	3	0	0	0	0	0	0
		接種完了率	-	37.0%	76.7%	72.7%	94.9%	85.1%	94.7%	84.0%	91.7%	91.7%

【水痘2回目】

保健所	市町村	項目	令和5年生	令和4年生	令和3年生	令和2年生	令和元年生	平成30年生	平成29年生	平成28年生	平成27年生	
坂戸	鳩山町	対象人口	-	32	54	43	43	43	56	55	57	
		接種者合計	0	8	47	40	44	31	44	63	32	
		平成27年度接種者数	-	-	-	-	-	-	-	-	-	0
		平成28年度接種者数	-	-	-	-	-	-	-	-	0	20
		平成29年度接種者数	-	-	-	-	-	-	0	36	6	6
		平成30年度接種者数	-	-	-	-	-	0	18	27	6	6
		令和元年度接種者数	-	-	-	0	14	26	0	0	0	0
		令和2年度接種者数	-	-	-	0	28	14	0	0	0	0
		令和3年度接種者数	-	-	0	18	15	3	0	0	0	0
		令和4年度接種者数	-	0	26	20	1	0	0	0	0	0
		令和5年度接種者数	0	8	21	2	0	0	0	0	0	0
		接種完了率	-	25.0%	87.0%	93.0%	102.3%	72.1%	78.6%	114.5%	56.1%	
		所沢市	所沢市	対象人口	-	2,110	2,224	2,232	2,157	2,344	2,553	2,602
接種者合計	0			1,003	1,916	2,041	1,970	2,180	2,327	2,351	2,392	
平成27年度接種者数	-			-	-	-	-	-	-	-	-	0
平成28年度接種者数	-			-	-	-	-	-	-	-	0	1,226
平成29年度接種者数	-			-	-	-	-	-	0	1,224	1,059	1,059
平成30年度接種者数	-			-	-	-	-	0	1,289	1,026	107	107
令和元年度接種者数	-			-	-	0	1,146	955	101	0	0	0
令和2年度接種者数	-			-	-	0	1,173	83	0	0	0	0
令和3年度接種者数	-			-	0	1,230	762	42	0	0	0	0
令和4年度接種者数	-			0	1,077	759	35	0	0	0	0	0
令和5年度接種者数	0			1,003	839	52	0	0	0	0	0	0
接種完了率	-			47.5%	86.2%	91.4%	91.3%	93.0%	91.1%	90.4%	86.7%	
飯能市	飯能市			対象人口	-	410	405	451	464	506	511	500
		接種者合計	0	179	335	383	402	449	448	424	427	
		平成27年度接種者数	-	-	-	-	-	-	-	-	-	0
		平成28年度接種者数	-	-	-	-	-	-	-	-	0	177
		平成29年度接種者数	-	-	-	-	-	-	0	190	212	212
		平成30年度接種者数	-	-	-	-	-	0	195	202	38	38
		令和元年度接種者数	-	-	-	0	191	205	32	0	0	0
		令和2年度接種者数	-	-	0	198	232	48	0	0	0	0
		令和3年度接種者数	-	-	0	198	179	26	0	0	0	0
		令和4年度接種者数	-	0	162	162	18	0	0	0	0	0
		令和5年度接種者数	0	179	173	23	0	0	0	0	0	0
		接種完了率	-	43.7%	82.7%	84.9%	86.6%	88.7%	87.7%	84.8%	80.1%	
		狭山	狭山市	対象人口	-	821	892	837	854	953	994	999
接種者合計	0			358	730	745	764	834	887	853	803	
平成27年度接種者数	-			-	-	-	-	-	-	-	-	0
平成28年度接種者数	-			-	-	-	-	-	-	0	334	334
平成29年度接種者数	-			-	-	-	-	-	0	389	420	420
平成30年度接種者数	-			-	-	-	-	0	403	428	49	49
令和元年度接種者数	-			-	-	0	385	440	36	0	0	0
令和2年度接種者数	-			-	0	400	434	44	0	0	0	0
令和3年度接種者数	-			-	0	400	307	18	0	0	0	0
令和4年度接種者数	-			0	351	316	23	0	0	0	0	0
令和5年度接種者数	0			358	379	29	0	0	0	0	0	0
接種完了率	-			43.6%	81.8%	89.0%	89.5%	87.5%	89.2%	85.4%	82.8%	
入間市	入間市			対象人口	-	714	818	794	899	925	1,001	1,003
		接種者合計	0	284	642	705	813	849	906	865	867	
		平成27年度接種者数	-	-	-	-	-	-	-	-	-	0
		平成28年度接種者数	-	-	-	-	-	-	-	0	383	383
		平成29年度接種者数	-	-	-	-	-	-	0	402	417	417
		平成30年度接種者数	-	-	-	-	-	0	444	425	67	67
		令和元年度接種者数	-	-	-	0	413	408	38	0	0	0
		令和2年度接種者数	-	-	0	346	376	28	58	0	0	0
		令和3年度接種者数	-	-	0	346	376	28	0	0	0	0
		令和4年度接種者数	-	0	340	329	24	0	0	0	0	0
		令和5年度接種者数	0	284	302	30	0	0	0	0	0	0
		接種完了率	-	39.8%	78.5%	88.8%	90.4%	91.8%	90.5%	86.2%	83.1%	
		日高市	日高市	対象人口	-	242	272	276	260	285	327	322
接種者合計	0			98	226	244	244	250	269	276	301	
平成27年度接種者数	-			-	-	-	-	-	-	-	-	0
平成28年度接種者数	-			-	-	-	-	-	-	0	126	126
平成29年度接種者数	-			-	-	-	-	-	0	103	140	140
平成30年度接種者数	-			-	-	-	-	0	90	151	35	35
令和元年度接種者数	-			-	-	0	104	155	22	0	0	0
令和2年度接種者数	-			-	-	0	116	24	0	0	0	0
令和3年度接種者数	-			-	0	133	121	17	0	0	0	0
令和4年度接種者数	-			0	128	99	7	0	0	0	0	0
令和5年度接種者数	0			98	98	12	0	0	0	0	0	0
接種完了率	-			40.5%	83.1%	88.4%	93.8%	87.7%	82.3%	85.7%	81.1%	
加須	行田市			対象人口	-	395	377	385	413	462	472	470
		接種者合計	0	105	287	332	366	392	405	413	462	
		平成27年度接種者数	-	-	-	-	-	-	-	-	-	0
		平成28年度接種者数	-	-	-	-	-	-	-	-	0	151
		平成29年度接種者数	-	-	-	-	-	-	0	149	231	231
		平成30年度接種者数	-	-	-	-	-	0	137	215	80	80
		令和元年度接種者数	-	-	-	-	2	132	202	49	0	0
		令和2年度接種者数	-	-	0	160	199	66	0	0	0	0
		令和3年度接種者数	-	-	0	149	172	61	0	0	0	0
		令和4年度接種者数	-	0	113	152	32	0	0	0	0	0
		令和5年度接種者数	0	105	174	31	0	0	0	0	0	0
		接種完了率	-	26.6%	76.1%	86.2%	88.6%	84.8%	85.8%	87.9%	86.5%	
		加須市	加須市	対象人口	-	622	673	630	659	713	701	752
接種者合計	0			258	585	584	612	685	677	695	670	
平成27年度接種者数	-			-	-	-	-	-	-	-	-	0
平成28年度接種者数	-			-	-	-	-	-	-	0	318	318
平成29年度接種者数	-			-	-	-	-	-	0	306	305	305
平成30年度接種者数	-			-	-	-	-	0	288	351	47	47
令和元年度接種者数	-			-	-	0	307	349	38	0	0	0
令和2年度接種者数	-			-	0	292	354	40	0	0	0	0
令和3年度接種者数	-			-	0	320	297	23	0	0	0	0
令和4年度接種者数	-			0	280	234	23	1	0	0	0	0
令和5年度接種者数	0			258	305	30	0	0	0	0	0	0
接種完了率	-			41.5%	86.9%	92.7%	92.9%	96.1%	96.6%	92.4%	89.5%	

【水痘2回目】

保健所	市町村	項目	令和5年生	令和4年生	令和3年生	令和2年生	令和元年生	平成30年生	平成29年生	平成28年生	平成27年生	
加須	羽生市	対象人口	-	292	318	311	290	360	379	352	370	
		接種者合計	0	94	258	279	283	337	308	320	322	
		平成27年度接種者数	-	-	-	-	-	-	-	-	-	0
		平成28年度接種者数	-	-	-	-	-	-	-	-	0	162
		平成29年度接種者数	-	-	-	-	-	-	0	133	136	136
		平成30年度接種者数	-	-	-	-	-	0	147	162	162	24
		令和元年度接種者数	-	-	-	0	138	146	25	0	0	0
		令和2年度接種者数	-	-	-	0	136	15	0	0	0	0
		令和3年度接種者数	-	-	0	117	28	0	0	0	0	0
		令和4年度接種者数	-	0	109	142	19	0	0	0	0	0
		令和5年度接種者数	0	94	149	20	0	1	0	0	0	0
		接種完了率	-	32.2%	81.1%	89.7%	97.6%	93.6%	81.3%	90.9%	87.0%	
久喜市	久喜市	対象人口	-	845	880	929	894	983	1,042	1,003	1,047	
		接種者合計	0	330	764	874	851	939	964	916	877	
		平成27年度接種者数	-	-	-	-	-	-	-	-	-	0
		平成28年度接種者数	-	-	-	-	-	-	-	-	2	297
		平成29年度接種者数	-	-	-	-	-	-	0	380	483	483
		平成30年度接種者数	-	-	-	-	-	0	391	459	459	97
		令和元年度接種者数	-	-	-	0	423	514	75	0	0	0
		令和2年度接種者数	-	-	-	0	444	59	0	0	0	0
		令和3年度接種者数	-	-	0	420	372	38	0	0	0	0
		令和4年度接種者数	-	0	407	415	35	0	0	0	0	0
		令和5年度接種者数	0	330	357	39	0	0	0	0	0	0
		接種完了率	-	39.1%	86.8%	94.1%	95.2%	95.5%	92.5%	91.3%	83.8%	
蓮田市	蓮田市	対象人口	-	395	343	370	369	388	445	443	424	
		接種者合計	0	183	272	341	332	353	389	392	348	
		平成27年度接種者数	-	-	-	-	-	-	-	-	-	0
		平成28年度接種者数	-	-	-	-	-	-	-	-	0	173
		平成29年度接種者数	-	-	-	-	-	-	0	171	155	155
		平成30年度接種者数	-	-	-	-	0	172	197	20	20	20
		令和元年度接種者数	-	-	-	0	169	189	24	0	0	0
		令和2年度接種者数	-	-	0	196	161	173	28	0	0	0
		令和3年度接種者数	-	-	0	136	133	11	0	0	0	0
		令和4年度接種者数	-	0	136	12	9	0	0	0	0	0
		令和5年度接種者数	0	183	136	12	0	0	0	0	0	0
		接種完了率	-	46.3%	79.3%	92.2%	90.0%	91.0%	87.4%	88.5%	82.1%	
幸手市	幸手市	対象人口	-	201	207	239	229	209	258	277	318	
		接種者合計	0	83	163	210	197	187	227	221	251	
		平成27年度接種者数	-	-	-	-	-	-	-	-	-	0
		平成28年度接種者数	-	-	-	-	-	-	-	0	89	130
		平成29年度接種者数	-	-	-	-	-	-	0	81	107	32
		平成30年度接種者数	-	-	-	-	0	69	129	25	0	0
		令和元年度接種者数	-	-	-	0	92	102	17	0	0	0
		令和2年度接種者数	-	-	0	104	89	16	0	0	0	0
		令和3年度接種者数	-	-	83	92	16	0	0	0	0	0
		令和4年度接種者数	-	0	80	14	0	0	0	0	0	0
		令和5年度接種者数	0	83	80	14	0	0	0	0	0	0
		接種完了率	-	41.3%	78.7%	87.9%	86.0%	89.5%	88.0%	79.8%	78.9%	
白岡市	白岡市	対象人口	-	351	389	401	390	419	414	429	418	
		接種者合計	0	163	358	364	356	393	390	386	374	
		平成27年度接種者数	-	-	-	-	-	-	-	-	-	0
		平成28年度接種者数	-	-	-	-	-	-	-	0	170	170
		平成29年度接種者数	-	-	-	-	-	-	0	191	181	181
		平成30年度接種者数	-	-	-	-	-	0	191	177	23	23
		令和元年度接種者数	-	-	-	0	201	176	18	0	0	0
		令和2年度接種者数	-	-	0	229	145	13	0	0	0	0
		令和3年度接種者数	-	-	187	124	8	0	0	0	0	0
		令和4年度接種者数	-	0	171	11	0	0	0	0	0	0
		令和5年度接種者数	0	163	171	11	0	0	0	0	0	0
		接種完了率	-	46.4%	92.0%	90.8%	91.3%	93.8%	94.2%	90.0%	89.5%	
宮代町	宮代町	対象人口	-	175	220	208	239	229	270	254	238	
		接種者合計	0	87	196	196	223	187	237	221	201	
		平成27年度接種者数	-	-	-	-	-	-	-	-	-	0
		平成28年度接種者数	-	-	-	-	-	-	-	0	88	88
		平成29年度接種者数	-	-	-	-	-	-	0	112	103	103
		平成30年度接種者数	-	-	-	-	-	0	135	101	10	10
		令和元年度接種者数	-	-	-	0	94	93	8	0	0	0
		令和2年度接種者数	-	-	-	0	129	93	9	0	0	0
		令和3年度接種者数	-	-	0	126	90	0	0	0	0	0
		令和4年度接種者数	-	0	100	69	4	0	0	0	0	0
		令和5年度接種者数	0	87	96	1	0	0	0	0	0	0
		接種完了率	-	49.7%	89.1%	94.2%	93.3%	81.7%	87.8%	87.0%	84.5%	
杉戸町	杉戸町	対象人口	-	224	206	197	207	238	251	279	257	
		接種者合計	0	103	180	182	182	218	215	244	222	
		平成27年度接種者数	-	-	-	-	-	-	-	-	-	0
		平成28年度接種者数	-	-	-	-	-	-	-	-	0	95
		平成29年度接種者数	-	-	-	-	-	-	0	113	111	111
		平成30年度接種者数	-	-	-	-	-	0	116	121	16	16
		令和元年度接種者数	-	-	-	0	98	87	10	0	0	0
		令和2年度接種者数	-	-	0	105	118	12	0	0	0	0
		令和3年度接種者数	-	-	0	102	66	2	0	0	0	0
		令和4年度接種者数	-	0	94	77	11	0	0	0	0	0
		令和5年度接種者数	0	103	86	3	0	0	0	0	0	0
		接種完了率	-	46.0%	87.4%	92.4%	87.9%	91.6%	85.7%	87.5%	86.4%	
熊谷	熊谷市	対象人口	-	1,023	1,146	1,184	1,170	1,249	1,306	1,413	1,516	
		接種者合計	0	449	990	1,101	1,129	1,180	1,221	1,288	1,338	
		平成27年度接種者数	-	-	-	-	-	-	-	-	-	0
		平成28年度接種者数	-	-	-	-	-	-	-	-	0	627
		平成29年度接種者数	-	-	-	-	-	-	0	600	602	602
		平成30年度接種者数	-	-	-	-	-	0	579	607	107	107
		令和元年度接種者数	-	-	-	0	596	584	80	0	0	0
		令和2年度接種者数	-	-	0	610	530	58	1	2	2	2
		令和3年度接種者数	-	-	0	482	455	53	0	0	0	0
		令和4年度接種者数	-	0	508	36	0	0	0	0	0	0
		令和5年度接種者数	0	449	508	36	0	0	0	0	0	0
		接種完了率	-	43.9%	86.4%	93.0%	96.5%	94.5%	93.5%	91.2%	88.3%	

【水痘2回目】

保健所	市町村	項目	令和5年生	令和4年生	令和3年生	令和2年生	令和元年生	平成30年生	平成29年生	平成28年生	平成27年生	
熊谷	深谷市	対象人口	-	796	910	937	894	996	1,033	1,078	1,033	
		接種者合計	0	393	807	875	825	923	980	986	908	
		平成27年度接種者数	-	-	-	-	-	-	-	-	-	0
		平成28年度接種者数	-	-	-	-	-	-	-	-	0	441
		平成29年度接種者数	-	-	-	-	-	-	0	527	416	416
		平成30年度接種者数	-	-	-	-	-	0	523	399	50	50
		令和元年度接種者数	-	-	-	-	0	481	404	60	0	0
		令和2年度接種者数	-	-	-	1	485	405	53	0	1	1
		令和3年度接種者数	-	-	0	507	300	37	0	0	0	0
	令和4年度接種者数	-	0	455	309	40	0	0	0	0	0	
	令和5年度接種者数	0	393	352	58	0	0	0	0	0	0	
	接種完了率	-	49.4%	88.7%	93.4%	92.3%	92.7%	94.9%	91.5%	87.9%	87.9%	
	寄居町	対象人口	-	163	132	183	153	200	217	222	207	
		接種者合計	0	66	104	163	138	179	200	182	172	
		平成27年度接種者数	-	-	-	-	-	-	-	-	-	0
		平成28年度接種者数	-	-	-	-	-	-	-	-	0	61
		平成29年度接種者数	-	-	-	-	-	-	0	85	96	96
		平成30年度接種者数	-	-	-	-	-	0	102	90	15	15
令和元年度接種者数		-	-	-	0	72	82	7	0	0	0	
令和2年度接種者数		-	-	-	0	78	101	16	0	0	0	
令和3年度接種者数		-	-	0	71	53	6	0	0	0	0	
令和4年度接種者数	-	0	49	83	7	0	0	0	0	0		
令和5年度接種者数	0	66	55	9	0	0	0	0	0	0		
接種完了率	-	40.5%	78.8%	89.1%	90.2%	89.5%	92.2%	82.0%	83.1%	83.1%		
本庄	本庄市	対象人口	-	423	503	432	504	546	527	556	559	
		接種者合計	0	175	426	404	481	523	487	488	502	
		平成27年度接種者数	-	-	-	-	-	-	-	-	-	0
		平成28年度接種者数	-	-	-	-	-	-	-	-	0	263
		平成29年度接種者数	-	-	-	-	-	-	0	242	218	218
		平成30年度接種者数	-	-	-	-	0	252	219	28	0	0
		令和元年度接種者数	-	-	-	0	274	239	18	0	0	0
		令和2年度接種者数	-	-	0	205	182	31	1	0	0	0
		令和3年度接種者数	-	0	187	174	25	1	0	0	0	0
	令和4年度接種者数	0	175	239	25	0	0	0	0	0	0	
	令和5年度接種者数	0	175	239	25	0	0	0	0	0	0	
	接種完了率	-	41.4%	84.7%	93.5%	95.4%	95.8%	92.4%	87.8%	89.8%	89.8%	
	美里町	対象人口	-	64	51	44	53	79	69	58	77	
		接種者合計	0	18	42	43	48	72	68	58	66	
		平成27年度接種者数	-	-	-	-	-	-	-	-	-	0
		平成28年度接種者数	-	-	-	-	-	-	-	0	28	28
		平成29年度接種者数	-	-	-	-	-	-	0	37	35	35
		平成30年度接種者数	-	-	-	-	-	0	32	19	3	3
令和元年度接種者数		-	-	-	-	0	33	31	2	0	0	
令和2年度接種者数		-	-	0	22	33	5	0	0	0	0	
令和3年度接種者数		-	-	0	21	23	6	0	0	0	0	
令和4年度接種者数	-	0	15	19	3	0	0	0	0	0		
令和5年度接種者数	0	18	27	3	0	0	0	0	0	0		
接種完了率	-	28.1%	82.4%	97.7%	90.6%	91.1%	98.6%	100.0%	85.7%	85.7%		
神川町	対象人口	-	46	54	54	58	59	82	94	80		
	接種者合計	0	19	43	52	56	55	70	82	68		
	平成27年度接種者数	-	-	-	-	-	-	-	-	-	0	
	平成28年度接種者数	-	-	-	-	-	-	-	0	29	29	
	平成29年度接種者数	-	-	-	-	-	-	0	39	33	33	
	平成30年度接種者数	-	-	-	-	-	0	32	39	5	5	
	令和元年度接種者数	-	-	-	-	0	23	32	4	1	1	
	令和2年度接種者数	-	-	0	22	28	4	0	0	0	0	
	令和3年度接種者数	-	-	0	22	28	4	0	0	0	0	
令和4年度接種者数	-	0	19	28	5	0	0	0	0	0		
令和5年度接種者数	0	19	24	2	0	0	0	0	0	0		
接種完了率	-	41.3%	79.6%	96.3%	96.6%	93.2%	85.4%	87.2%	85.0%	85.0%		
上里町	対象人口	-	159	170	186	193	198	192	203	227		
	接種者合計	0	69	130	171	167	180	174	178	192		
	平成27年度接種者数	-	-	-	-	-	-	-	-	-	0	
	平成28年度接種者数	-	-	-	-	-	-	-	0	96	96	
	平成29年度接種者数	-	-	-	-	-	-	0	99	80	80	
	平成30年度接種者数	-	-	-	-	-	0	90	69	16	16	
	令和元年度接種者数	-	-	-	-	0	106	70	10	0	0	
	令和2年度接種者数	-	-	-	0	110	67	14	0	0	0	
	令和3年度接種者数	-	-	0	98	51	7	0	0	0	0	
令和4年度接種者数	-	0	73	65	6	0	0	0	0	0		
令和5年度接種者数	0	69	57	8	0	0	0	0	0	0		
接種完了率	-	43.4%	76.5%	91.9%	86.5%	90.9%	90.6%	87.7%	84.6%	84.6%		
秩父	秩父市	対象人口	-	261	303	346	318	375	374	407	446	
		接種者合計	0	116	267	314	294	332	347	382	397	
		平成27年度接種者数	-	-	-	-	-	-	-	-	-	0
		平成28年度接種者数	-	-	-	-	-	-	-	1	206	206
		平成29年度接種者数	-	-	-	-	-	-	0	223	176	176
		平成30年度接種者数	-	-	-	-	-	0	194	151	15	15
		令和元年度接種者数	-	-	-	-	0	182	145	7	0	0
		令和2年度接種者数	-	-	-	0	153	145	8	0	0	0
		令和3年度接種者数	-	-	0	182	136	5	0	0	0	0
	令和4年度接種者数	-	0	145	126	5	0	0	0	0	0	
	令和5年度接種者数	0	116	122	6	0	0	0	0	0	0	
	接種完了率	-	44.4%	88.1%	90.8%	92.5%	88.5%	92.8%	93.9%	89.0%	89.0%	
	横瀬町	対象人口	-	39	47	36	54	42	62	61	45	
		接種者合計	0	21	44	32	49	41	56	59	40	
		平成27年度接種者数	-	-	-	-	-	-	-	-	-	0
		平成28年度接種者数	-	-	-	-	-	-	-	0	22	22
		平成29年度接種者数	-	-	-	-	-	-	0	33	16	16
		平成30年度接種者数	-	-	-	-	-	0	32	25	2	2
令和元年度接種者数		-	-	-	-	0	19	23	1	0	0	
令和2年度接種者数		-	-	0	29	22	1	0	0	0	0	
令和3年度接種者数		-	-	0	18	20	0	0	0	0	0	
令和4年度接種者数	-	0	22	13	0	0	0	0	0	0		
令和5年度接種者数	0	21	22	1	0	0	0	0	0	0		
接種完了率	-	53.8%	93.6%	88.9%	90.7%	97.6%	90.3%	96.7%	88.9%	88.9%		

【水痘2回目】

保健所	市町村	項目	令和5年生	令和4年生	令和3年生	令和2年生	令和元年生	平成30年生	平成29年生	平成28年生	平成27年生		
秩父	皆野町	対象人口	-	34	39	52	35	51	53	47	56		
		接種者合計	0	20	32	50	30	42	53	45	44		
		平成27年度接種者数	-	-	-	-	-	-	-	-	0	0	
		平成28年度接種者数	-	-	-	-	-	-	-	0	21	20	
		平成29年度接種者数	-	-	-	-	-	0	29	26	3		
		平成30年度接種者数	-	-	-	-	0	23	20	4	0		
		令和元年度接種者数	-	-	-	0	17	17	4	0	0		
		令和2年度接種者数	-	-	-	0	13	2	0	0	0		
		令和3年度接種者数	-	-	0	18	0	0	0	0	0		
		令和4年度接種者数	-	0	17	0	0	0	0	0	0		
		令和5年度接種者数	0	20	15	0	0	0	0	0	0		
		接種完了率	-	58.8%	82.1%	96.2%	85.7%	82.4%	100.0%	95.7%	78.6%		
		秩父	長瀬町	対象人口	-	14	33	29	18	29	25	36	38
				接種者合計	0	8	22	24	18	26	24	31	29
				平成27年度接種者数	-	-	-	-	-	-	-	-	0
平成28年度接種者数	-			-	-	-	-	-	-	0	13	15	
平成29年度接種者数	-			-	-	-	-	0	8	13	2		
平成30年度接種者数	-			-	-	-	0	15	16	5	1		
令和元年度接種者数	-			-	-	0	11	10	0	0	0		
令和2年度接種者数	-			-	0	17	7	1	0	0	0		
令和3年度接種者数	-			-	0	7	0	0	0	0	0		
令和4年度接種者数	-			0	12	0	0	0	0	0	0		
令和5年度接種者数	0			8	10	0	0	0	0	0	0		
接種完了率	-			57.1%	66.7%	82.8%	100.0%	89.7%	96.0%	86.1%	76.3%		
秩父	小鹿野町			対象人口	-	26	27	36	32	37	50	45	45
				接種者合計	0	11	20	29	30	34	46	38	40
				平成27年度接種者数	-	-	-	-	-	-	-	-	0
		平成28年度接種者数	-	-	-	-	-	-	-	0	16	19	
		平成29年度接種者数	-	-	-	-	-	0	19	17	5		
		平成30年度接種者数	-	-	-	-	0	13	22	1	0		
		令和元年度接種者数	-	-	-	0	16	21	4	0	0		
		令和2年度接種者数	-	-	0	13	12	0	0	0	0		
		令和3年度接種者数	-	-	0	11	2	0	1	0	0		
		令和4年度接種者数	-	0	11	16	0	0	0	0	0		
		令和5年度接種者数	0	11	9	0	0	0	0	0	0		
		接種完了率	-	42.3%	74.1%	80.6%	93.8%	91.9%	92.0%	84.4%	88.9%		
		さいたま市	さいたま市	対象人口	-	10,191	10,321	10,599	10,777	10,756	10,947	11,107	11,224
				接種者合計	1	4,781	9,089	9,783	10,058	10,005	10,096	10,029	9,819
				平成27年度接種者数	-	-	-	-	-	-	-	-	1
平成28年度接種者数	-			-	-	-	-	-	-	0	4,669	4,884	
平成29年度接種者数	-			-	-	-	-	0	4,844	4,907	516		
平成30年度接種者数	-			-	-	-	0	4,831	4,853	452	1		
令和元年度接種者数	-			-	-	2	5,581	4,894	398	1	0		
令和2年度接種者数	-			-	1	5,287	4,217	278	0	0	0		
令和3年度接種者数	-			-	4,606	4,178	259	2	1	0	0		
令和4年度接種者数	-			0	4,482	316	1	0	0	0	0		
令和5年度接種者数	1			4,781	4,482	316	1	0	0	0	0		
接種完了率	-			46.9%	88.1%	92.3%	93.3%	93.0%	92.2%	90.3%	87.5%		
川越市	川越市			対象人口	-	2,248	2,253	2,410	2,388	2,544	2,727	2,808	2,761
				接種者合計	0	883	1,831	2,124	2,095	2,266	2,402	2,428	2,235
				平成27年度接種者数	-	-	-	-	-	-	-	-	0
		平成28年度接種者数	-	-	-	-	-	-	0	1,181	1,068		
		平成29年度接種者数	-	-	-	-	-	0	1,177	1,136	131		
		平成30年度接種者数	-	-	-	-	0	1,094	1,100	110	1		
		令和元年度接種者数	-	-	-	0	1,184	1,085	125	0	0		
		令和2年度接種者数	-	-	0	1,152	859	87	0	1	0		
		令和3年度接種者数	-	0	957	883	52	0	0	0	0		
		令和4年度接種者数	-	883	874	89	0	0	0	0	0		
		令和5年度接種者数	0	883	874	89	0	0	0	0	1		
		接種完了率	-	39.3%	81.3%	88.1%	87.7%	89.1%	88.1%	86.5%	80.9%		
		越谷市	越谷市	対象人口	-	2,318	2,406	2,470	2,566	2,713	2,864	2,909	2,900
				接種者合計	0	1,041	2,070	2,180	2,293	2,427	2,530	2,542	2,409
				平成27年度接種者数	-	-	-	-	-	-	-	-	0
平成28年度接種者数	-			-	-	-	-	-	0	1,112	1,230		
平成29年度接種者数	-			-	-	-	-	0	1,148	1,302	163		
平成30年度接種者数	-			-	-	-	0	1,099	1,245	127	0		
令和元年度接種者数	-			-	-	0	1,259	1,226	137	1	0		
令和2年度接種者数	-			-	0	1,179	972	102	0	0	0		
令和3年度接種者数	-			0	1,046	935	62	0	0	0	0		
令和4年度接種者数	-			0	1,024	66	0	0	0	0	0		
令和5年度接種者数	0			1,041	1,024	66	0	0	0	0	0		
接種完了率	-			44.9%	86.0%	88.3%	89.4%	89.5%	88.3%	87.4%	83.1%		
川口市	川口市			対象人口	-	3,970	4,048	4,357	4,606	4,817	5,057	5,200	5,303
				接種者合計	0	1,984	3,622	4,043	4,247	4,297	4,493	4,650	4,573
				平成27年度接種者数	-	-	-	-	-	-	-	-	0
		平成28年度接種者数	-	-	-	-	-	-	-	0	2,426	1,927	
		平成29年度接種者数	-	-	-	-	-	0	2,350	2,053	209		
		平成30年度接種者数	-	-	-	-	0	2,188	1,982	171	0		
		令和元年度接種者数	-	-	-	0	2,472	1,970	161	0	0		
		令和2年度接種者数	-	-	0	2,303	1,691	139	0	0	0		
		令和3年度接種者数	-	1	2,071	1,632	82	0	0	0	0		
		令和4年度接種者数	-	1,983	1,551	108	2	0	0	0	0		
		令和5年度接種者数	0	1,983	1,551	108	2	0	0	0	0		
		接種完了率	-	50.0%	89.5%	92.8%	92.2%	89.2%	88.8%	89.4%	86.2%		
		埼玉県	埼玉県	対象人口	-	46,411	48,698	50,349	51,293	53,997	55,875	57,490	58,795
				接種者合計	4	20,730	41,713	45,568	46,998	49,189	50,173	51,001	50,309
				平成27年度接種者数	-	-	-	-	-	-	-	-	8
平成28年度接種者数	-			-	-	-	-	-	-	3	24,125	23,918	
平成29年度接種者数	-			-	-	-	-	0	24,206	24,213	3,100		
平成30年度接種者数	-			-	-	-	4	23,330	23,460	2,648	8		
令和元年度接種者数	-			-	-	10	25,808	24,016	2,497	6	6		
令和2年度接種者数	-			-	3	24,829	19,750	1,833	4	1	1		
令和3年度接種者数	-			2	21,596	19,064	1,428	7	2	0	0		
令和4年度接種者数	-			20,728	20,114	1,665	8	3	1	0	0		
令和5年度接種者数	4			20,728	20,114	1,665	8	3	1	0	0		
接種完了率	-			44.7%	85.7%	90.5%	91.6%	91.1%	89.8%	88.7%	85.6%		

【Hib初回1回目】

保健所	市町村	項目	令和6年生	令和5年生	令和4年生	令和3年生	令和2年生	令和元年生	平成30年生
南部	蕨市	対象人口	-	469	453	475	545	549	546
		接種者合計	24	487	497	493	580	581	565
		平成29年度接種者数	-	-	-	-	-	-	33
		平成30年度接種者数	-	-	-	-	-	-	525
		令和元年度接種者数	-	-	-	-	30	543	6
		令和2年度接種者数	-	-	-	29	542	5	0
		令和3年度接種者数	-	-	40	455	4	3	0
		令和4年度接種者数	-	27	448	9	2	0	1
		令和5年度接種者数	24	460	9	0	2	2	0
	接種完了率	-	103.8%	109.7%	103.8%	106.4%	105.8%	103.5%	
	戸田市	対象人口	-	1,078	1,074	1,166	1,263	1,297	1,390
		接種者合計	73	1,094	1,094	1,186	1,285	1,311	1,393
		平成29年度接種者数	-	-	-	-	-	-	78
		平成30年度接種者数	-	-	-	-	-	80	1,310
		令和元年度接種者数	-	-	-	-	89	1,222	5
		令和2年度接種者数	-	-	-	55	1,191	8	0
		令和3年度接種者数	-	-	57	1,127	3	0	0
		令和4年度接種者数	-	74	1,034	3	1	1	0
令和5年度接種者数		73	1,020	3	1	1	0	0	
接種完了率	-	101.5%	101.9%	101.7%	101.7%	101.1%	100.2%		
朝霞	朝霞市	対象人口	-	1,089	1,201	1,191	1,281	1,322	1,354
		接種者合計	57	1,103	1,142	1,198	1,292	1,333	1,368
		平成29年度接種者数	-	-	-	-	-	-	93
		平成30年度接種者数	-	-	-	-	-	65	1,265
		令和元年度接種者数	-	-	-	-	87	1,257	10
		令和2年度接種者数	-	-	-	74	1,198	11	0
		令和3年度接種者数	-	-	93	1,124	6	0	0
		令和4年度接種者数	-	69	1,048	0	1	0	0
		令和5年度接種者数	57	1,034	1	0	0	0	0
	接種完了率	-	101.3%	95.1%	100.6%	100.9%	100.8%	101.0%	
	志木市	対象人口	-	467	510	515	574	642	672
		接種者合計	28	469	498	494	599	652	692
		平成29年度接種者数	-	-	-	-	-	-	36
		平成30年度接種者数	-	-	-	-	-	43	648
		令和元年度接種者数	-	-	-	-	31	597	7
		令和2年度接種者数	-	-	-	9	555	12	1
		令和3年度接種者数	-	-	31	484	13	0	0
		令和4年度接種者数	-	22	464	1	0	0	0
		令和5年度接種者数	28	447	3	0	0	0	0
	接種完了率	-	100.4%	97.6%	95.9%	104.4%	101.6%	103.0%	
	和光市	対象人口	-	598	666	678	755	806	805
		接種者合計	29	604	671	696	760	819	818
		平成29年度接種者数	-	-	-	-	-	-	38
		平成30年度接種者数	-	-	-	-	-	48	770
		令和元年度接種者数	-	-	-	-	44	764	9
		令和2年度接種者数	-	-	-	33	714	6	1
		令和3年度接種者数	-	-	31	659	2	0	0
		令和4年度接種者数	-	29	638	4	0	1	0
		令和5年度接種者数	29	575	2	0	0	0	0
	接種完了率	-	101.0%	100.8%	102.7%	100.7%	101.6%	101.6%	
	新座市	対象人口	-	1,036	941	1,064	1,042	1,093	1,226
		接種者合計	47	1,017	954	1,085	1,069	1,107	1,219
		平成29年度接種者数	-	-	-	-	-	-	68
		平成30年度接種者数	-	-	-	-	-	68	1,141
		令和元年度接種者数	-	-	-	-	71	1,031	10
		令和2年度接種者数	-	-	-	47	991	8	0
令和3年度接種者数		-	-	58	1,035	7	0	0	
令和4年度接種者数		-	54	892	3	0	0	0	
令和5年度接種者数		47	963	4	0	0	0	0	
接種完了率	-	98.2%	101.4%	102.0%	102.6%	101.3%	99.4%		
富士見市	対象人口	-	799	766	772	824	788	871	
	接種者合計	41	814	778	779	843	819	892	
	平成29年度接種者数	-	-	-	-	-	-	51	
	平成30年度接種者数	-	-	-	-	-	51	833	
	令和元年度接種者数	-	-	-	-	52	760	7	
	令和2年度接種者数	-	-	-	38	787	7	1	
	令和3年度接種者数	-	-	58	736	4	1	0	
	令和4年度接種者数	-	52	717	5	0	0	0	
	令和5年度接種者数	41	762	3	0	0	0	0	
接種完了率	-	101.9%	101.6%	100.9%	102.3%	103.9%	102.4%		
ふじみ野市	対象人口	-	653	651	655	764	714	838	
	接種者合計	31	632	648	679	782	719	852	
	平成29年度接種者数	-	-	-	-	-	-	60	
	平成30年度接種者数	-	-	-	-	-	38	787	
	令和元年度接種者数	-	-	-	-	52	670	5	
	令和2年度接種者数	-	-	-	31	723	11	0	
	令和3年度接種者数	-	-	40	644	7	0	0	
	令和4年度接種者数	-	37	606	4	0	0	0	
	令和5年度接種者数	31	595	2	0	0	0	0	
接種完了率	-	96.8%	99.5%	103.7%	102.4%	100.7%	101.7%		

【Hib初回1回目】

保健所	市町村	項目	令和6年生	令和5年生	令和4年生	令和3年生	令和2年生	令和元年生	平成30年生
朝霞	三芳町	対象人口	-	169	157	198	213	196	222
		接種者合計	10	163	158	188	218	205	223
		平成29年度接種者数	-	-	-	-	-	-	13
		平成30年度接種者数	-	-	-	-	-	-	209
		令和元年度接種者数	-	-	-	-	15	187	0
		令和2年度接種者数	-	-	-	13	200	3	0
		令和3年度接種者数	-	-	10	175	3	0	1
		令和4年度接種者数	-	7	145	0	0	0	0
		令和5年度接種者数	10	156	3	0	0	0	0
接種完了率	-	96.4%	100.6%	94.9%	102.3%	104.6%	100.5%		
春日部	春日部市	対象人口	-	1,154	1,191	1,233	1,264	1,281	1,347
		接種者合計	46	1,149	1,195	1,253	1,292	1,294	1,393
		平成29年度接種者数	-	-	-	-	-	-	66
		平成30年度接種者数	-	-	-	-	-	-	1,312
		令和元年度接種者数	-	-	-	-	57	1,218	13
		令和2年度接種者数	-	-	-	74	1,225	16	1
		令和3年度接種者数	-	-	73	1,175	9	1	1
		令和4年度接種者数	-	67	1,117	3	1	1	0
		令和5年度接種者数	46	1,082	5	1	0	0	0
	接種完了率	-	99.6%	100.3%	101.6%	102.2%	101.0%	103.4%	
	松伏町	対象人口	-	108	128	103	130	108	152
		接種者合計	2	108	127	108	127	107	157
		平成29年度接種者数	-	-	-	-	-	-	9
		平成30年度接種者数	-	-	-	-	-	-	147
		令和元年度接種者数	-	-	-	-	5	98	1
		令和2年度接種者数	-	-	-	5	122	2	0
		令和3年度接種者数	-	-	6	103	0	0	0
		令和4年度接種者数	-	2	121	0	0	0	0
令和5年度接種者数		2	106	0	0	0	0	0	
接種完了率	-	100.0%	99.2%	104.9%	97.7%	99.1%	103.3%		
草加	草加市	対象人口	-	1,487	1,448	1,612	1,500	1,589	1,763
		接種者合計	72	1,426	1,370	1,546	1,541	1,604	1,803
		平成29年度接種者数	-	-	-	-	-	-	94
		平成30年度接種者数	-	-	-	-	-	-	1,693
		令和元年度接種者数	-	-	-	-	76	1,496	14
		令和2年度接種者数	-	-	-	79	1,455	14	2
		令和3年度接種者数	-	-	4	1,454	8	1	0
		令和4年度接種者数	-	70	1,361	13	1	0	0
		令和5年度接種者数	72	1,356	5	0	1	2	0
	接種完了率	-	95.9%	94.6%	95.9%	102.7%	100.9%	102.3%	
	八潮市	対象人口	-	691	690	730	822	756	827
		接種者合計	25	701	705	770	842	772	836
		平成29年度接種者数	-	-	-	-	-	-	32
		平成30年度接種者数	-	-	-	-	-	-	787
		令和元年度接種者数	-	-	-	-	44	723	14
		令和2年度接種者数	-	-	-	30	792	15	2
		令和3年度接種者数	-	-	33	736	4	0	1
		令和4年度接種者数	-	46	664	4	1	1	0
		令和5年度接種者数	25	655	8	0	1	0	0
	接種完了率	-	101.4%	102.2%	105.5%	102.4%	102.1%	101.1%	
	三郷市	対象人口	-	851	851	1,014	1,099	1,119	1,188
		接種者合計	42	884	883	1,017	1,107	1,136	1,176
		平成29年度接種者数	-	-	-	-	-	-	60
		平成30年度接種者数	-	-	-	-	-	-	1,105
		令和元年度接種者数	-	-	-	-	60	1,052	11
		令和2年度接種者数	-	-	-	72	1,044	15	0
		令和3年度接種者数	-	-	55	939	3	3	0
令和4年度接種者数		-	54	825	4	0	1	0	
令和5年度接種者数		42	830	3	2	0	1	0	
接種完了率	-	103.9%	103.8%	100.3%	100.7%	101.5%	99.0%		
吉川市	対象人口	-	421	468	512	593	580	622	
	接種者合計	33	429	474	519	604	577	632	
	平成29年度接種者数	-	-	-	-	-	-	35	
	平成30年度接種者数	-	-	-	-	-	-	591	
	令和元年度接種者数	-	-	-	-	27	547	6	
	令和2年度接種者数	-	-	-	30	572	7	0	
	令和3年度接種者数	-	-	21	486	4	0	0	
	令和4年度接種者数	-	24	450	2	0	0	0	
	令和5年度接種者数	33	405	3	1	1	0	0	
接種完了率	-	101.9%	101.3%	101.4%	101.9%	99.5%	101.6%		
鴻巣	鴻巣市	対象人口	-	609	675	656	682	661	718
		接種者合計	40	605	666	670	677	667	719
		平成29年度接種者数	-	-	-	-	-	-	30
		平成30年度接種者数	-	-	-	-	-	-	683
		令和元年度接種者数	-	-	-	-	38	619	6
		令和2年度接種者数	-	-	-	39	637	11	0
		令和3年度接種者数	-	-	26	627	2	0	0
		令和4年度接種者数	-	39	635	3	0	0	0
		令和5年度接種者数	40	566	5	1	0	0	0
接種完了率	-	99.3%	98.7%	102.1%	99.3%	100.9%	100.1%		

【Hib初回1回目】

保健所	市町村	項目	令和6年生	令和5年生	令和4年生	令和3年生	令和2年生	令和元年生	平成30年生
鴻巣	上尾市	対象人口	-	1,403	1,480	1,496	1,481	1,482	1,492
		接種者合計	69	1,397	1,485	1,490	1,485	1,491	1,508
		平成29年度接種者数	-	-	-	-	-	-	78
		平成30年度接種者数	-	-	-	-	-	-	73
		令和元年度接種者数	-	-	-	-	85	1,401	24
		令和2年度接種者数	-	-	-	77	1,395	15	1
		令和3年度接種者数	-	-	91	1,408	4	2	0
		令和4年度接種者数	-	80	1,387	5	0	0	0
		令和5年度接種者数	69	1,317	7	0	1	0	0
	接種完了率	-	99.6%	100.3%	99.6%	100.3%	100.6%	101.1%	
	桶川市	対象人口	-	380	396	431	415	458	458
		接種者合計	22	375	372	402	422	468	460
平成29年度接種者数		-	-	-	-	-	-	24	
平成30年度接種者数		-	-	-	-	-	19	431	
令和元年度接種者数		-	-	-	-	26	439	5	
令和2年度接種者数		-	-	-	22	394	10	0	
令和3年度接種者数		-	-	25	379	2	0	0	
令和4年度接種者数		-	10	347	1	0	0	0	
令和5年度接種者数		22	365	0	0	0	0	0	
接種完了率	-	98.7%	93.9%	93.3%	101.7%	102.2%	100.4%		
北本市	対象人口	-	317	326	333	358	349	345	
	接種者合計	14	316	327	332	361	353	348	
	平成29年度接種者数	-	-	-	-	-	-	15	
	平成30年度接種者数	-	-	-	-	-	26	329	
	令和元年度接種者数	-	-	-	-	27	314	4	
	令和2年度接種者数	-	-	-	21	333	13	0	
	令和3年度接種者数	-	-	26	309	1	0	0	
	令和4年度接種者数	-	18	298	2	0	0	0	
	令和5年度接種者数	14	298	3	0	0	0	0	
接種完了率	-	99.7%	100.3%	99.7%	100.8%	101.1%	100.9%		
伊奈町	対象人口	-	248	274	276	235	284	344	
	接種者合計	10	251	276	290	247	293	359	
	平成29年度接種者数	-	-	-	-	-	-	16	
	平成30年度接種者数	-	-	-	-	-	16	334	
	令和元年度接種者数	-	-	-	-	11	261	8	
	令和2年度接種者数	-	-	-	14	230	16	1	
	令和3年度接種者数	-	-	10	268	6	0	0	
	令和4年度接種者数	-	13	262	7	0	0	0	
	令和5年度接種者数	10	238	4	1	0	0	0	
接種完了率	-	101.2%	100.7%	105.1%	105.1%	103.2%	104.4%		
東松山	東松山市	対象人口	-	539	489	573	544	557	617
		接種者合計	25	536	487	571	571	573	622
		平成29年度接種者数	-	-	-	-	-	-	30
		平成30年度接種者数	-	-	-	-	-	25	585
		令和元年度接種者数	-	-	-	-	33	539	6
		令和2年度接種者数	-	-	-	35	523	9	1
		令和3年度接種者数	-	-	34	532	15	0	0
		令和4年度接種者数	-	30	451	3	0	0	0
		令和5年度接種者数	25	506	2	1	0	0	0
	接種完了率	-	99.4%	99.6%	99.7%	105.0%	102.9%	100.8%	
	滑川町	対象人口	-	138	145	164	171	173	194
		接種者合計	7	146	154	173	178	178	191
平成29年度接種者数		-	-	-	-	-	-	8	
平成30年度接種者数		-	-	-	-	-	12	182	
令和元年度接種者数		-	-	-	-	10	164	1	
令和2年度接種者数		-	-	-	10	168	2	0	
令和3年度接種者数		-	-	6	161	0	0	0	
令和4年度接種者数		-	13	148	2	0	0	0	
令和5年度接種者数		7	133	0	0	0	0	0	
接種完了率	-	105.8%	106.2%	105.5%	104.1%	102.9%	98.5%		
嵐山町	対象人口	-	68	61	70	71	72	86	
	接種者合計	6	67	63	70	81	81	85	
	平成29年度接種者数	-	-	-	-	-	-	4	
	平成30年度接種者数	-	-	-	-	-	4	81	
	令和元年度接種者数	-	-	-	-	6	77	0	
	令和2年度接種者数	-	-	-	3	75	0	0	
	令和3年度接種者数	-	-	6	67	0	0	0	
	令和4年度接種者数	-	4	57	0	0	0	0	
	令和5年度接種者数	6	63	0	0	0	0	0	
接種完了率	-	98.5%	103.3%	100.0%	114.1%	112.5%	98.8%		
小川町	対象人口	-	80	89	88	96	94	98	
	接種者合計	3	76	93	79	95	96	100	
	平成29年度接種者数	-	-	-	-	-	-	8	
	平成30年度接種者数	-	-	-	-	-	7	90	
	令和元年度接種者数	-	-	-	-	4	87	2	
	令和2年度接種者数	-	-	-	4	91	2	0	
	令和3年度接種者数	-	-	7	75	0	0	0	
	令和4年度接種者数	-	5	85	0	0	0	0	
	令和5年度接種者数	3	71	1	0	0	0	0	
接種完了率	-	95.0%	104.5%	89.8%	99.0%	102.1%	102.0%		

【Hib初回1回目】

保健所	市町村	項目	令和6年生	令和5年生	令和4年生	令和3年生	令和2年生	令和元年生	平成30年生
東松山	川島町	対象人口	-	44	64	56	73	92	93
		接種者合計	1	46	61	56	74	90	95
		平成29年度接種者数	-	-	-	-	-	-	7
		平成30年度接種者数	-	-	-	-	-	6	87
		令和元年度接種者数	-	-	-	-	7	83	0
		令和2年度接種者数	-	-	-	1	67	1	1
		令和3年度接種者数	-	-	1	55	0	0	0
		令和4年度接種者数	-	1	59	0	0	0	0
	令和5年度接種者数	1	45	1	0	0	0	0	
	接種完了率	-	104.5%	95.3%	100.0%	101.4%	97.8%	102.2%	
	吉見町	対象人口	-	63	54	79	66	64	76
		接種者合計	3	61	50	80	66	62	74
平成29年度接種者数		-	-	-	-	-	-	6	
平成30年度接種者数		-	-	-	-	-	3	68	
令和元年度接種者数		-	-	-	-	1	59	0	
令和2年度接種者数		-	-	-	5	64	0	0	
令和3年度接種者数		-	-	3	74	1	0	0	
令和4年度接種者数		-	3	47	1	0	0	0	
令和5年度接種者数	3	58	0	0	0	0	0		
接種完了率	-	96.8%	92.6%	101.3%	100.0%	96.9%	97.4%		
ときがわ町	対象人口	-	24	34	33	28	38	34	
	接種者合計	0	24	29	29	30	38	32	
	平成29年度接種者数	-	-	-	-	-	-	1	
	平成30年度接種者数	-	-	-	-	-	1	30	
	令和元年度接種者数	-	-	-	0	7	37	1	
	令和2年度接種者数	-	-	-	23	0	0	0	
	令和3年度接種者数	-	-	2	29	0	0	0	
	令和4年度接種者数	-	2	27	0	0	0	0	
令和5年度接種者数	0	22	0	0	0	0	0		
接種完了率	-	100.0%	85.3%	87.9%	107.1%	100.0%	94.1%		
東秩父村	対象人口	-	2	8	5	8	7	8	
	接種者合計	0	2	8	5	8	4	7	
	平成29年度接種者数	-	-	-	-	-	-	1	
	平成30年度接種者数	-	-	-	-	-	2	6	
	令和元年度接種者数	-	-	-	-	2	2	0	
	令和2年度接種者数	-	-	-	0	6	0	0	
	令和3年度接種者数	-	-	0	5	0	0	0	
	令和4年度接種者数	-	0	8	0	0	0	0	
令和5年度接種者数	0	2	0	0	0	0	0		
接種完了率	-	100.0%	100.0%	100.0%	100.0%	57.1%	87.5%		
坂戸	坂戸市	対象人口	-	421	459	484	540	546	598
		接種者合計	23	415	471	494	541	550	613
		平成29年度接種者数	-	-	-	-	-	-	41
		平成30年度接種者数	-	-	-	-	-	32	566
		令和元年度接種者数	-	-	-	-	25	508	5
		令和2年度接種者数	-	-	-	26	510	10	1
		令和3年度接種者数	-	-	24	462	5	0	0
		令和4年度接種者数	-	29	445	5	0	0	0
	令和5年度接種者数	23	386	2	1	1	0	0	
	接種完了率	-	98.6%	102.6%	102.1%	100.2%	100.7%	102.5%	
	鶴ヶ島市	対象人口	-	406	372	431	402	442	441
		接種者合計	15	406	372	427	423	458	442
		平成29年度接種者数	-	-	-	-	-	-	28
		平成30年度接種者数	-	-	-	-	-	24	407
		令和元年度接種者数	-	-	-	-	29	428	6
		令和2年度接種者数	-	-	-	20	384	6	1
令和3年度接種者数		-	-	19	405	9	0	0	
令和4年度接種者数		-	21	353	2	1	0	0	
令和5年度接種者数	15	385	0	0	0	0	0		
接種完了率	-	100.0%	100.0%	99.1%	105.2%	103.6%	100.2%		
毛呂山町	対象人口	-	103	103	115	111	120	124	
	接種者合計	6	93	102	116	105	108	125	
	平成29年度接種者数	-	-	-	-	-	-	8	
	平成30年度接種者数	-	-	-	-	-	3	115	
	令和元年度接種者数	-	-	-	-	4	105	2	
	令和2年度接種者数	-	-	-	9	101	0	0	
	令和3年度接種者数	-	-	3	106	0	0	0	
	令和4年度接種者数	-	6	99	1	0	0	0	
令和5年度接種者数	6	87	0	0	0	0	0		
接種完了率	-	90.3%	99.0%	100.9%	94.6%	90.0%	100.8%		
越生町	対象人口	-	38	29	41	47	36	42	
	接種者合計	1	41	28	38	44	37	43	
	平成29年度接種者数	-	-	-	-	-	-	1	
	平成30年度接種者数	-	-	-	-	-	3	41	
	令和元年度接種者数	-	-	-	-	4	34	1	
	令和2年度接種者数	-	-	-	1	40	0	0	
	令和3年度接種者数	-	-	5	37	0	0	0	
	令和4年度接種者数	-	3	23	0	0	0	0	
令和5年度接種者数	1	38	0	0	0	0	0		
接種完了率	-	107.9%	96.6%	92.7%	93.6%	102.8%	102.4%		

【Hib初回1回目】

保健所	市町村	項目	令和6年生	令和5年生	令和4年生	令和3年生	令和2年生	令和元年生	平成30年生
坂戸	鳩山町	対象人口	-	37	29	51	34	40	40
		接種者合計	1	36	32	50	35	48	43
		平成29年度接種者数	-	-	-	-	-	-	1
		平成30年度接種者数	-	-	-	-	-	-	42
		令和元年度接種者数	-	-	-	-	3	42	0
		令和2年度接種者数	-	-	-	1	30	0	0
		令和3年度接種者数	-	-	0	49	2	0	0
		令和4年度接種者数	-	2	31	0	0	0	0
		令和5年度接種者数	1	34	1	0	0	0	0
		接種完了率	-	97.3%	110.3%	98.0%	102.9%	120.0%	107.5%
所沢市	所沢市	対象人口	-	1,916	2,025	2,150	2,188	2,109	2,283
		接種者合計	104	1,909	2,030	2,168	2,180	2,157	2,320
		平成29年度接種者数	-	-	-	-	-	-	150
		平成30年度接種者数	-	-	-	-	-	130	2,156
		令和元年度接種者数	-	-	-	-	146	2,009	14
		令和2年度接種者数	-	-	-	110	2,025	18	0
		令和3年度接種者数	-	-	126	2,050	9	0	0
		令和4年度接種者数	-	118	1,894	7	0	0	0
		令和5年度接種者数	104	1,791	10	1	0	0	0
		接種完了率	-	99.6%	100.2%	100.8%	99.6%	102.3%	101.6%
飯能市	飯能市	対象人口	-	370	379	369	426	440	465
		接種者合計	12	362	376	354	417	435	473
		平成29年度接種者数	-	-	-	-	-	-	25
		平成30年度接種者数	-	-	-	-	-	22	443
		令和元年度接種者数	-	-	-	-	22	408	4
		令和2年度接種者数	-	-	-	21	394	5	1
		令和3年度接種者数	-	-	16	330	1	0	0
		令和4年度接種者数	-	23	357	3	0	0	0
		令和5年度接種者数	12	339	3	0	0	0	0
		接種完了率	-	97.8%	99.2%	95.9%	97.9%	98.9%	101.7%
狭山	狭山市	対象人口	-	756	782	834	795	826	926
		接種者合計	28	759	779	835	803	819	913
		平成29年度接種者数	-	-	-	-	-	-	58
		平成30年度接種者数	-	-	-	-	-	45	845
		令和元年度接種者数	-	-	-	-	59	761	8
		令和2年度接種者数	-	-	-	44	737	12	2
		令和3年度接種者数	-	-	42	785	6	1	0
		令和4年度接種者数	-	42	735	6	1	0	0
		令和5年度接種者数	28	717	2	0	0	0	0
		接種完了率	-	100.4%	99.6%	100.1%	101.0%	99.2%	98.6%
入間市	入間市	対象人口	-	657	697	788	760	856	880
		接種者合計	35	653	692	787	754	860	888
		平成29年度接種者数	-	-	-	-	-	-	44
		平成30年度接種者数	-	-	-	-	-	41	831
		令和元年度接種者数	-	-	-	-	50	808	12
		令和2年度接種者数	-	-	-	40	700	11	0
		令和3年度接種者数	-	-	34	743	3	0	1
		令和4年度接種者数	-	34	653	3	1	0	0
		令和5年度接種者数	35	619	5	1	0	0	0
		接種完了率	-	99.4%	99.3%	99.9%	99.2%	100.5%	100.9%
日高市	日高市	対象人口	-	221	220	262	263	245	266
		接種者合計	14	218	221	268	263	256	265
		平成29年度接種者数	-	-	-	-	-	-	15
		平成30年度接種者数	-	-	-	-	-	16	245
		令和元年度接種者数	-	-	-	-	9	234	5
		令和2年度接種者数	-	-	-	12	250	6	0
		令和3年度接種者数	-	-	10	255	3	0	0
		令和4年度接種者数	-	15	206	1	0	0	0
		令和5年度接種者数	14	203	5	0	1	0	0
		接種完了率	-	98.6%	100.5%	102.3%	100.0%	104.5%	99.6%
加須	行田市	対象人口	-	392	376	365	383	397	427
		接種者合計	8	392	366	362	397	371	434
		平成29年度接種者数	-	-	-	-	-	-	21
		平成30年度接種者数	-	-	-	-	-	14	402
		令和元年度接種者数	-	-	-	-	9	347	11
		令和2年度接種者数	-	-	-	21	388	10	0
		令和3年度接種者数	-	-	24	339	0	0	0
		令和4年度接種者数	-	22	341	2	0	0	0
		令和5年度接種者数	8	370	1	0	0	0	0
		接種完了率	-	100.0%	97.3%	99.2%	103.7%	93.5%	101.6%
加須	加須市	対象人口	-	554	582	596	595	604	665
		接種者合計	37	555	573	603	572	611	678
		平成29年度接種者数	-	-	-	-	-	-	42
		平成30年度接種者数	-	-	-	-	-	38	624
		令和元年度接種者数	-	-	-	-	28	562	10
		令和2年度接種者数	-	-	-	34	542	11	1
		令和3年度接種者数	-	-	30	564	2	0	1
		令和4年度接種者数	-	32	540	5	0	0	0
		令和5年度接種者数	37	523	3	0	0	0	0
		接種完了率	-	100.2%	98.5%	101.2%	96.1%	101.2%	102.0%

【Hib初回1回目】

保健所	市町村	項目	令和6年生	令和5年生	令和4年生	令和3年生	令和2年生	令和元年生	平成30年生
加須	羽生市	対象人口	-	272	262	294	280	283	353
		接種者合計	10	240	285	315	290	287	375
		平成29年度接種者数	-	-	-	-	-	-	33
		平成30年度接種者数	-	-	-	-	-	17	336
		令和元年度接種者数	-	-	-	-	10	263	6
		令和2年度接種者数	-	-	-	12	278	7	0
		令和3年度接種者数	-	-	8	302	2	0	0
		令和4年度接種者数	-	15	277	1	0	0	0
		令和5年度接種者数	10	225	0	0	0	0	0
		接種完了率	-	88.2%	108.8%	107.1%	103.6%	101.4%	106.2%
久喜市	久喜市	対象人口	-	716	769	816	869	830	901
		接種者合計	36	692	751	865	887	828	881
		平成29年度接種者数	-	-	-	-	-	-	53
		平成30年度接種者数	-	-	-	-	-	47	817
		令和元年度接種者数	-	-	-	-	59	776	11
		令和2年度接種者数	-	-	-	50	825	5	0
		令和3年度接種者数	-	-	37	776	3	0	0
		令和4年度接種者数	-	42	706	36	0	0	0
		令和5年度接種者数	36	650	8	3	0	0	0
		接種完了率	-	96.6%	97.7%	106.0%	102.1%	99.8%	97.8%
蓮田市	蓮田市	対象人口	-	324	366	321	359	355	390
		接種者合計	19	338	364	334	363	367	379
		平成29年度接種者数	-	-	-	-	-	-	24
		平成30年度接種者数	-	-	-	-	-	17	353
		令和元年度接種者数	-	-	-	-	17	333	2
		令和2年度接種者数	-	-	-	17	343	16	0
		令和3年度接種者数	-	-	20	315	3	0	0
		令和4年度接種者数	-	21	343	2	0	1	0
		令和5年度接種者数	19	317	1	0	0	0	0
		接種完了率	-	104.3%	99.5%	104.0%	101.1%	103.4%	97.2%
幸手	幸手市	対象人口	-	190	179	187	217	223	194
		接種者合計	11	177	182	189	219	220	200
		平成29年度接種者数	-	-	-	-	-	-	15
		平成30年度接種者数	-	-	-	-	-	9	184
		令和元年度接種者数	-	-	-	-	9	207	0
		令和2年度接種者数	-	-	-	10	207	4	0
		令和3年度接種者数	-	-	11	179	3	0	0
		令和4年度接種者数	-	12	169	0	0	0	0
		令和5年度接種者数	11	165	2	0	0	0	1
		接種完了率	-	93.2%	101.7%	101.1%	100.9%	98.7%	103.1%
白岡市	白岡市	対象人口	-	342	337	370	396	383	413
		接種者合計	20	344	333	382	377	410	405
		平成29年度接種者数	-	-	-	-	-	-	24
		平成30年度接種者数	-	-	-	-	-	18	380
		令和元年度接種者数	-	-	-	-	0	388	1
		令和2年度接種者数	-	-	-	12	377	4	0
		令和3年度接種者数	-	-	20	369	0	0	0
		令和4年度接種者数	-	23	312	1	0	0	0
		令和5年度接種者数	20	321	1	0	0	0	0
		接種完了率	-	100.6%	98.8%	103.2%	95.2%	107.0%	98.1%
宮代町	宮代町	対象人口	-	185	168	216	204	224	215
		接種者合計	4	186	176	221	210	218	221
		平成29年度接種者数	-	-	-	-	-	-	9
		平成30年度接種者数	-	-	-	-	-	13	211
		令和元年度接種者数	-	-	-	-	10	202	1
		令和2年度接種者数	-	-	-	12	198	3	0
		令和3年度接種者数	-	-	10	208	1	0	0
		令和4年度接種者数	-	11	165	1	0	0	0
		令和5年度接種者数	4	175	1	0	1	0	0
		接種完了率	-	100.5%	104.8%	102.3%	102.9%	97.3%	102.8%
杉戸町	杉戸町	対象人口	-	196	197	185	180	190	227
		接種者合計	8	201	193	188	181	192	228
		平成29年度接種者数	-	-	-	-	-	-	10
		平成30年度接種者数	-	-	-	-	-	14	216
		令和元年度接種者数	-	-	-	-	9	176	1
		令和2年度接種者数	-	-	-	7	171	1	0
		令和3年度接種者数	-	-	10	179	1	0	0
		令和4年度接種者数	-	17	181	2	0	0	1
		令和5年度接種者数	8	184	2	0	0	1	0
		接種完了率	-	102.6%	98.0%	101.6%	100.6%	101.1%	100.4%
熊谷	熊谷市	対象人口	-	923	999	1,085	1,121	1,156	1,211
		接種者合計	47	960	1,078	1,167	1,197	1,229	1,298
		平成29年度接種者数	-	-	-	-	-	-	73
		平成30年度接種者数	-	-	-	-	-	78	1,219
		令和元年度接種者数	-	-	-	-	58	1,139	5
		令和2年度接種者数	-	-	-	52	1,136	11	1
		令和3年度接種者数	-	-	71	1,112	3	0	0
		令和4年度接種者数	-	48	1,002	3	0	1	0
		令和5年度接種者数	47	912	5	0	0	0	0
		接種完了率	-	104.0%	107.9%	107.6%	106.8%	106.3%	107.2%

【Hib初回1回目】

保健所	市町村	項目	令和6年生	令和5年生	令和4年生	令和3年生	令和2年生	令和元年生	平成30年生
熊谷	深谷市	対象人口	-	784	760	864	890	846	958
		接種者合計	35	766	756	870	897	863	955
		平成29年度接種者数	-	-	-	-	-	-	42
		平成30年度接種者数	-	-	-	-	-	-	896
		令和元年度接種者数	-	-	-	-	49	808	13
		令和2年度接種者数	-	-	-	48	834	10	2
		令和3年度接種者数	-	-	46	813	11	0	2
		令和4年度接種者数	-	48	707	6	3	0	0
		令和5年度接種者数	35	718	3	3	0	0	0
	接種完了率	-	97.7%	99.5%	100.7%	100.8%	102.0%	99.7%	
	寄居町	対象人口	-	159	160	142	191	160	187
		接種者合計	6	158	158	133	195	167	179
		平成29年度接種者数	-	-	-	-	-	-	1
		平成30年度接種者数	-	-	-	-	-	6	174
		令和元年度接種者数	-	-	-	-	13	159	4
		令和2年度接種者数	-	-	-	10	182	2	0
		令和3年度接種者数	-	-	10	122	0	0	0
		令和4年度接種者数	-	6	148	1	0	0	0
令和5年度接種者数		6	152	0	0	0	0	0	
接種完了率	-	99.4%	98.8%	93.7%	102.1%	104.4%	95.7%		
本庄	本庄市	対象人口	-	397	391	475	407	493	530
		接種者合計	15	391	391	490	433	478	536
		平成29年度接種者数	-	-	-	-	-	-	31
		平成30年度接種者数	-	-	-	-	-	34	504
		令和元年度接種者数	-	-	-	-	22	434	1
		令和2年度接種者数	-	-	-	24	410	10	0
		令和3年度接種者数	-	-	17	461	1	0	0
		令和4年度接種者数	-	24	370	5	0	0	0
		令和5年度接種者数	15	367	4	0	0	0	0
	接種完了率	-	98.5%	100.0%	103.2%	106.4%	97.0%	101.1%	
	美里町	対象人口	-	49	58	46	41	52	67
		接種者合計	5	53	59	45	41	54	72
		平成29年度接種者数	-	-	-	-	-	-	2
		平成30年度接種者数	-	-	-	-	-	1	68
		令和元年度接種者数	-	-	-	-	3	52	2
		令和2年度接種者数	-	-	-	2	36	1	0
		令和3年度接種者数	-	-	3	43	2	0	0
		令和4年度接種者数	-	2	56	0	0	0	0
令和5年度接種者数		5	51	0	0	0	0	0	
接種完了率	-	108.2%	101.7%	97.8%	100.0%	103.8%	107.5%		
神川町	対象人口	-	44	44	48	53	56	61	
	接種者合計	2	49	44	50	52	62	64	
	平成29年度接種者数	-	-	-	-	-	-	3	
	平成30年度接種者数	-	-	-	-	-	3	60	
	令和元年度接種者数	-	-	-	-	2	58	1	
	令和2年度接種者数	-	-	-	2	50	1	0	
	令和3年度接種者数	-	-	4	48	0	0	0	
	令和4年度接種者数	-	2	40	0	0	0	0	
	令和5年度接種者数	2	47	0	0	0	0	0	
接種完了率	-	111.4%	100.0%	104.2%	98.1%	110.7%	104.9%		
上里町	対象人口	-	144	150	169	186	172	186	
	接種者合計	8	146	153	164	179	180	184	
	平成29年度接種者数	-	-	-	-	-	-	6	
	平成30年度接種者数	-	-	-	-	-	9	178	
	令和元年度接種者数	-	-	-	-	14	167	0	
	令和2年度接種者数	-	-	-	9	164	3	0	
	令和3年度接種者数	-	-	13	154	0	0	0	
	令和4年度接種者数	-	9	139	1	1	0	0	
	令和5年度接種者数	8	137	1	0	0	1	0	
接種完了率	-	101.4%	102.0%	97.0%	96.2%	104.7%	98.9%		
秩父	秩父市	対象人口	-	274	258	287	336	311	364
		接種者合計	13	260	258	290	339	314	371
		平成29年度接種者数	-	-	-	-	-	-	27
		平成30年度接種者数	-	-	-	-	-	15	341
		令和元年度接種者数	-	-	-	-	12	288	3
		令和2年度接種者数	-	-	-	16	325	11	0
		令和3年度接種者数	-	-	7	269	2	0	0
		令和4年度接種者数	-	11	249	5	0	0	0
		令和5年度接種者数	13	249	2	0	0	0	0
	接種完了率	-	94.9%	100.0%	101.0%	100.9%	101.0%	101.9%	
	横瀬町	対象人口	-	37	36	41	33	48	44
		接種者合計	2	38	36	48	35	51	47
		平成29年度接種者数	-	-	-	-	-	-	5
		平成30年度接種者数	-	-	-	-	-	2	42
		令和元年度接種者数	-	-	-	-	1	48	0
		令和2年度接種者数	-	-	-	3	34	1	0
		令和3年度接種者数	-	-	1	45	0	0	0
		令和4年度接種者数	-	2	35	0	0	0	0
令和5年度接種者数		2	36	0	0	0	0	0	
接種完了率	-	102.7%	100.0%	117.1%	106.1%	106.3%	106.8%		

【Hib初回1回目】

保健所	市町村	項目	令和6年生	令和5年生	令和4年生	令和3年生	令和2年生	令和元年生	平成30年生
秩父	皆野町	対象人口	-	28	34	35	49	34	45
		接種者合計	0	29	34	36	54	37	47
		平成29年度接種者数	-	-	-	-	-	-	3
		平成30年度接種者数	-	-	-	-	-	3	44
		令和元年度接種者数	-	-	-	-	1	34	0
		令和2年度接種者数	-	-	-	3	53	0	0
		令和3年度接種者数	-	-	3	33	0	0	0
		令和4年度接種者数	-	1	31	0	0	0	0
		令和5年度接種者数	0	28	0	0	0	0	0
	接種完了率	-	103.6%	100.0%	102.9%	110.2%	108.8%	104.4%	
	長瀬町	対象人口	-	15	13	31	25	16	25
		接種者合計	1	16	13	31	24	18	26
平成29年度接種者数		-	-	-	-	-	-	0	
平成30年度接種者数		-	-	-	-	-	1	26	
令和元年度接種者数		-	-	-	-	0	17	0	
令和2年度接種者数		-	-	-	1	24	0	0	
令和3年度接種者数		-	-	1	29	0	0	0	
令和4年度接種者数		-	0	12	1	0	0	0	
令和5年度接種者数		1	16	0	0	0	0	0	
接種完了率	-	106.7%	100.0%	100.0%	96.0%	112.5%	104.0%		
小鹿野町	対象人口	-	19	26	27	37	32	35	
	接種者合計	3	20	24	23	39	33	35	
	平成29年度接種者数	-	-	-	-	-	-	1	
	平成30年度接種者数	-	-	-	-	-	1	34	
	令和元年度接種者数	-	-	-	-	2	32	0	
	令和2年度接種者数	-	-	-	2	37	0	0	
	令和3年度接種者数	-	-	0	21	0	0	0	
	令和4年度接種者数	-	0	24	0	0	0	0	
	令和5年度接種者数	3	20	0	0	0	0	0	
接種完了率	-	105.3%	92.3%	85.2%	105.4%	103.1%	100.0%		
さいたま市	さいたま市	対象人口	-	9,479	9,748	9,851	10,113	10,233	10,302
		接種者合計	529	9,512	9,741	9,904	10,148	10,301	10,326
		平成29年度接種者数	-	-	-	-	-	-	530
		平成30年度接種者数	-	-	-	-	-	529	9,724
		令和元年度接種者数	-	-	-	-	575	9,675	72
		令和2年度接種者数	-	-	-	546	9,552	97	0
		令和3年度接種者数	-	-	579	9,316	21	0	0
		令和4年度接種者数	-	516	9,139	42	0	0	0
		令和5年度接種者数	529	8,996	23	0	0	0	0
接種完了率	-	100.3%	99.9%	100.5%	100.3%	100.7%	100.2%		
川越市	川越市	対象人口	-	2,053	2,121	2,169	2,318	2,336	2,491
		接種者合計	89	2,039	2,140	2,174	2,351	2,370	2,512
		平成29年度接種者数	-	-	-	-	-	-	150
		平成30年度接種者数	-	-	-	-	-	147	2,331
		令和元年度接種者数	-	-	-	-	150	2,187	28
		令和2年度接種者数	-	-	-	121	2,178	34	1
		令和3年度接種者数	-	-	129	2,047	23	1	1
		令和4年度接種者数	-	118	2,001	5	0	0	0
		令和5年度接種者数	89	1,921	10	1	0	1	1
接種完了率	-	99.3%	100.9%	100.2%	101.4%	101.5%	100.8%		
越谷市	越谷市	対象人口	-	2,085	2,258	2,373	2,416	2,495	2,633
		接種者合計	108	2,105	2,282	2,318	2,422	2,530	2,660
		平成29年度接種者数	-	-	-	-	-	-	140
		平成30年度接種者数	-	-	-	-	-	116	2,494
		令和元年度接種者数	-	-	-	-	143	2,386	21
		令和2年度接種者数	-	-	-	121	2,269	27	3
		令和3年度接種者数	-	-	133	2,189	8	1	1
		令和4年度接種者数	-	137	2,137	8	0	0	0
		令和5年度接種者数	108	1,968	12	0	2	0	1
接種完了率	-	101.0%	101.1%	97.7%	100.2%	101.4%	101.0%		
川口市	川口市	対象人口	-	3,808	3,857	3,934	4,302	4,567	4,679
		接種者合計	174	3,897	3,918	4,037	4,514	5,038	5,313
		平成29年度接種者数	-	-	-	-	-	-	287
		平成30年度接種者数	-	-	-	-	-	251	4,929
		令和元年度接種者数	-	-	-	-	316	4,713	81
		令和2年度接種者数	-	-	-	205	4,153	60	10
		令和3年度接種者数	-	-	239	3,790	33	3	0
		令和4年度接種者数	-	216	3,645	35	4	7	3
		令和5年度接種者数	174	3,681	34	7	8	4	3
接種完了率	-	102.3%	101.6%	102.6%	104.9%	110.3%	113.5%		
埼玉県		対象人口	-	43,379	44,534	46,630	48,464	49,327	52,054
		接種者合計	2,189	43,438	44,676	47,034	49,217	50,387	53,170
		平成29年度接種者数	-	-	-	-	-	-	2,897
		平成30年度接種者数	-	-	-	-	-	2,693	49,712
		令和元年度接種者数	-	-	-	-	2,860	47,035	506
		令和2年度接種者数	-	-	-	2,474	46,054	616	35
		令和3年度接種者数	-	-	2,552	44,266	265	17	9
		令和4年度接種者数	-	2,480	41,906	269	18	14	5
		令和5年度接種者数	2,189	40,958	218	25	20	12	6
接種完了率	-	100.1%	100.3%	100.9%	101.6%	102.1%	102.1%		

【Hib初回2回目】

保健所	市町村	項目	令和6年生	令和5年生	令和4年生	令和3年生	令和2年生	令和元年生	平成30年生
南部	蕨市	対象人口	-	469	453	475	545	549	546
		接種者合計	-	474	492	492	574	562	564
		平成29年度接種者数	-	-	-	-	-	-	0
		平成30年度接種者数	-	-	-	-	-	0	543
		令和元年度接種者数	-	-	-	-	0	528	20
		令和2年度接種者数	-	-	-	0	557	34	1
		令和3年度接種者数	-	-	0	467	17	0	0
		令和4年度接種者数	-	0	467	25	0	0	0
		令和5年度接種者数	-	474	25	0	0	0	0
	接種完了率	-	101.1%	108.6%	103.6%	105.3%	102.4%	103.3%	
	戸田市	対象人口	-	1,078	1,074	1,166	1,263	1,297	1,390
		接種者合計	-	1,049	1,089	1,194	1,278	1,309	1,385
		平成29年度接種者数	-	-	-	-	-	-	0
		平成30年度接種者数	-	-	-	-	-	0	1,338
		令和元年度接種者数	-	-	-	-	1	1,237	47
		令和2年度接種者数	-	-	-	0	1,247	71	0
		令和3年度接種者数	-	-	0	1,160	30	0	0
		令和4年度接種者数	-	0	1,048	34	0	1	0
令和5年度接種者数		-	1,049	41	0	0	0	0	
接種完了率	-	97.3%	101.4%	102.4%	101.2%	100.9%	99.6%		
朝霞	朝霞市	対象人口	-	1,089	1,201	1,191	1,281	1,322	1,354
		接種者合計	-	1,083	1,133	1,193	1,293	1,343	1,369
		平成29年度接種者数	-	-	-	-	-	-	0
		平成30年度接種者数	-	-	-	-	-	0	1,326
		令和元年度接種者数	-	-	-	-	0	1,276	43
		令和2年度接種者数	-	-	-	0	1,267	67	0
		令和3年度接種者数	-	-	0	1,165	26	0	0
		令和4年度接種者数	-	0	1,109	28	0	0	0
		令和5年度接種者数	-	1,083	24	0	0	0	0
	接種完了率	-	99.4%	94.3%	100.2%	100.9%	101.6%	101.1%	
	志木市	対象人口	-	467	510	515	574	642	672
		接種者合計	-	460	506	519	572	651	694
		平成29年度接種者数	-	-	-	-	-	-	0
		平成30年度接種者数	-	-	-	-	-	0	662
		令和元年度接種者数	-	-	-	-	0	602	32
		令和2年度接種者数	-	-	-	0	552	49	0
		令和3年度接種者数	-	-	0	505	20	0	0
		令和4年度接種者数	-	0	487	13	0	0	0
		令和5年度接種者数	-	460	19	1	0	0	0
	接種完了率	-	98.5%	99.2%	100.8%	99.7%	101.4%	103.3%	
	和光市	対象人口	-	598	666	678	755	806	805
		接種者合計	-	587	668	704	765	825	812
		平成29年度接種者数	-	-	-	-	-	-	0
		平成30年度接種者数	-	-	-	-	-	0	777
		令和元年度接種者数	-	-	-	-	0	776	35
		令和2年度接種者数	-	-	-	0	749	49	0
		令和3年度接種者数	-	-	0	674	16	0	0
		令和4年度接種者数	-	0	640	30	0	0	0
		令和5年度接種者数	-	587	28	0	0	0	0
	接種完了率	-	98.2%	100.3%	103.8%	101.3%	102.4%	100.9%	
	新座市	対象人口	-	1,036	941	1,064	1,042	1,093	1,226
		接種者合計	-	979	951	1,091	1,059	1,110	1,229
		平成29年度接種者数	-	-	-	-	-	-	0
		平成30年度接種者数	-	-	-	-	-	0	1,174
		令和元年度接種者数	-	-	-	-	0	1,038	55
		令和2年度接種者数	-	-	-	0	1,021	72	0
令和3年度接種者数		-	-	0	1,043	38	0	0	
令和4年度接種者数		-	0	924	48	0	0	0	
令和5年度接種者数		-	979	27	0	0	0	0	
接種完了率	-	94.5%	101.1%	102.5%	101.6%	101.6%	100.2%		
富士見市	対象人口	-	799	766	772	824	788	871	
	接種者合計	-	789	781	787	843	811	894	
	平成29年度接種者数	-	-	-	-	-	-	0	
	平成30年度接種者数	-	-	-	-	-	0	856	
	令和元年度接種者数	-	-	-	-	0	762	38	
	令和2年度接種者数	-	-	-	0	817	49	0	
	令和3年度接種者数	-	-	0	760	26	0	0	
	令和4年度接種者数	-	0	755	27	0	0	0	
	令和5年度接種者数	-	789	26	0	0	0	0	
接種完了率	-	98.7%	102.0%	101.9%	102.3%	102.9%	102.6%		
ふじみ野市	対象人口	-	653	651	655	764	714	838	
	接種者合計	-	615	649	678	783	724	847	
	平成29年度接種者数	-	-	-	-	-	-	0	
	平成30年度接種者数	-	-	-	-	-	0	814	
	令和元年度接種者数	-	-	-	-	0	685	33	
	令和2年度接種者数	-	-	-	0	749	39	0	
	令和3年度接種者数	-	-	0	655	34	0	0	
	令和4年度接種者数	-	0	634	23	0	0	0	
	令和5年度接種者数	-	615	15	0	0	0	0	
接種完了率	-	94.2%	99.7%	103.5%	102.5%	101.4%	101.1%		

【Hib初回2回目】

保健所	市町村	項目	令和6年生	令和5年生	令和4年生	令和3年生	令和2年生	令和元年生	平成30年生
朝霞	三芳町	対象人口	-	169	157	198	213	196	222
		接種者合計	-	164	158	192	218	203	226
		平成29年度接種者数	-	-	-	-	-	-	0
		平成30年度接種者数	-	-	-	-	-	0	222
		令和元年度接種者数	-	-	-	-	0	182	4
		令和2年度接種者数	-	-	-	0	210	21	0
		令和3年度接種者数	-	-	0	188	8	0	0
		令和4年度接種者数	-	0	149	4	0	0	0
		令和5年度接種者数	-	164	9	0	0	0	0
接種完了率	-	97.0%	100.6%	97.0%	102.3%	103.6%	101.8%		
春日部	春日部市	対象人口	-	1,154	1,191	1,233	1,264	1,281	1,347
		接種者合計	1	1,122	1,190	1,255	1,284	1,298	1,388
		平成29年度接種者数	-	-	-	-	-	-	0
		平成30年度接種者数	-	-	-	-	-	0	1,320
		令和元年度接種者数	-	-	-	-	0	1,194	68
		令和2年度接種者数	-	-	-	0	1,248	104	0
		令和3年度接種者数	-	-	0	1,205	36	0	0
		令和4年度接種者数	-	0	1,150	50	0	0	0
		令和5年度接種者数	1	1,122	40	0	0	0	0
	接種完了率	-	97.2%	99.9%	101.8%	101.6%	101.3%	103.0%	
	松伏町	対象人口	-	108	128	103	130	108	152
		接種者合計	-	101	129	107	127	108	156
		平成29年度接種者数	-	-	-	-	-	-	0
		平成30年度接種者数	-	-	-	-	-	0	143
		令和元年度接種者数	-	-	-	-	0	101	13
		令和2年度接種者数	-	-	-	0	123	7	0
		令和3年度接種者数	-	-	0	105	4	0	0
		令和4年度接種者数	-	0	122	2	0	0	0
令和5年度接種者数		-	101	7	0	0	0	0	
接種完了率	-	93.5%	100.8%	103.9%	97.7%	100.0%	102.6%		
草加	草加市	対象人口	-	1,487	1,448	1,612	1,500	1,589	1,763
		接種者合計	-	1,392	1,478	1,484	1,538	1,597	1,798
		平成29年度接種者数	-	-	-	-	-	-	0
		平成30年度接種者数	-	-	-	-	-	0	1,711
		令和元年度接種者数	-	-	-	-	0	1,520	86
		令和2年度接種者数	-	-	-	0	1,480	77	0
		令和3年度接種者数	-	-	0	1,419	58	0	1
		令和4年度接種者数	-	0	1,421	65	0	0	0
		令和5年度接種者数	-	1,392	57	0	0	0	0
	接種完了率	-	93.6%	102.1%	92.1%	102.5%	100.5%	102.0%	
	八潮市	対象人口	-	691	690	730	822	756	827
		接種者合計	-	669	695	775	839	767	834
		平成29年度接種者数	-	-	-	-	-	-	0
		平成30年度接種者数	-	-	-	-	-	0	767
		令和元年度接種者数	-	-	-	-	0	706	67
		令和2年度接種者数	-	-	-	0	801	61	0
		令和3年度接種者数	-	-	0	737	38	0	0
		令和4年度接種者数	-	0	663	38	0	0	0
		令和5年度接種者数	-	669	32	0	0	0	0
	接種完了率	-	96.8%	100.7%	106.2%	102.1%	101.5%	100.8%	
	三郷市	対象人口	-	851	851	1,014	1,099	1,119	1,188
		接種者合計	1	862	882	1,016	1,108	1,136	1,176
		平成29年度接種者数	-	-	-	-	-	-	1
		平成30年度接種者数	-	-	-	-	-	0	1,109
		令和元年度接種者数	-	-	-	-	0	1,043	66
		令和2年度接種者数	-	-	-	0	1,070	93	0
		令和3年度接種者数	-	-	0	975	38	0	0
令和4年度接種者数		-	0	841	41	0	0	0	
令和5年度接種者数		1	862	41	0	0	0	0	
接種完了率	-	101.3%	103.6%	100.2%	100.8%	101.5%	99.0%		
吉川市	対象人口	-	421	468	512	593	580	622	
	接種者合計	-	403	472	511	601	570	628	
	平成29年度接種者数	-	-	-	-	-	-	0	
	平成30年度接種者数	-	-	-	-	-	0	593	
	令和元年度接種者数	-	-	-	-	0	533	35	
	令和2年度接種者数	-	-	-	0	577	37	0	
	令和3年度接種者数	-	-	0	493	24	0	0	
	令和4年度接種者数	-	0	455	18	0	0	0	
	令和5年度接種者数	-	403	17	0	0	0	0	
接種完了率	-	95.7%	100.9%	99.8%	101.3%	98.3%	101.0%		
鴻巣	鴻巣市	対象人口	-	609	675	656	682	661	718
		接種者合計	-	587	670	670	679	674	721
		平成29年度接種者数	-	-	-	-	-	-	0
		平成30年度接種者数	-	-	-	-	-	0	679
		令和元年度接種者数	-	-	-	-	0	629	42
		令和2年度接種者数	-	-	-	0	662	45	0
		令和3年度接種者数	-	-	0	647	17	0	0
		令和4年度接種者数	-	0	643	23	0	0	0
		令和5年度接種者数	-	587	27	0	0	0	0
接種完了率	-	96.4%	99.3%	102.1%	99.6%	102.0%	100.4%		

【Hib初回2回目】

保健所	市町村	項目	令和6年生	令和5年生	令和4年生	令和3年生	令和2年生	令和元年生	平成30年生
鴻巣	上尾市	対象人口	-	1,403	1,480	1,496	1,481	1,482	1,492
		接種者合計	-	1,357	1,476	1,508	1,496	1,487	1,512
		平成29年度接種者数	-	-	-	-	-	-	0
		平成30年度接種者数	-	-	-	-	-	-	1,430
		令和元年度接種者数	-	-	-	-	0	1,404	82
		令和2年度接種者数	-	-	-	0	1,450	82	0
		令和3年度接種者数	-	-	0	1,447	46	0	0
		令和4年度接種者数	-	0	1,410	61	0	0	0
	令和5年度接種者数	-	1,357	66	0	0	0	0	
	接種完了率	-	96.7%	99.7%	100.8%	101.0%	100.3%	101.3%	
	桶川市	対象人口	-	380	396	431	415	458	458
		接種者合計	-	367	374	404	418	473	462
平成29年度接種者数		-	-	-	-	-	-	0	
平成30年度接種者数		-	-	-	-	-	0	427	
令和元年度接種者数		-	-	-	-	0	425	35	
令和2年度接種者数		-	-	-	0	399	48	0	
令和3年度接種者数		-	-	0	394	19	0	0	
令和4年度接種者数		-	0	359	9	0	0	0	
令和5年度接種者数	-	367	15	1	0	0	0		
接種完了率	-	96.6%	94.4%	93.7%	100.7%	103.3%	100.9%		
北本市	対象人口	-	317	326	333	358	349	345	
	接種者合計	-	303	325	331	363	353	347	
	平成29年度接種者数	-	-	-	-	-	-	0	
	平成30年度接種者数	-	-	-	-	-	0	319	
	令和元年度接種者数	-	-	-	-	0	318	28	
	令和2年度接種者数	-	-	-	0	347	35	0	
	令和3年度接種者数	-	-	0	318	16	0	0	
	令和4年度接種者数	-	0	313	13	0	0	0	
令和5年度接種者数	-	303	12	0	0	0	0		
接種完了率	-	95.6%	99.7%	99.4%	101.4%	101.1%	100.6%		
伊奈町	対象人口	-	248	274	276	235	284	344	
	接種者合計	-	239	272	277	240	286	354	
	平成29年度接種者数	-	-	-	-	-	-	0	
	平成30年度接種者数	-	-	-	-	-	0	339	
	令和元年度接種者数	-	-	-	-	0	255	13	
	令和2年度接種者数	-	-	-	0	229	30	2	
	令和3年度接種者数	-	-	0	264	11	1	0	
	令和4年度接種者数	-	0	262	13	0	0	0	
令和5年度接種者数	-	239	10	0	0	0	0		
接種完了率	-	96.4%	99.3%	100.4%	102.1%	100.7%	102.9%		
東松山	東松山市	対象人口	-	539	489	573	544	557	617
		接種者合計	-	515	490	581	545	563	581
		平成29年度接種者数	-	-	-	-	-	-	0
		平成30年度接種者数	-	-	-	-	-	0	548
		令和元年度接種者数	-	-	-	-	0	525	33
		令和2年度接種者数	-	-	-	0	543	38	0
		令和3年度接種者数	-	-	0	557	2	0	0
		令和4年度接種者数	-	0	480	24	0	0	0
	令和5年度接種者数	-	515	10	0	0	0	0	
	接種完了率	-	95.5%	100.2%	101.4%	100.2%	101.1%	94.2%	
	滑川町	対象人口	-	138	145	164	171	173	194
		接種者合計	-	144	152	178	173	182	189
平成29年度接種者数		-	-	-	-	-	-	0	
平成30年度接種者数		-	-	-	-	-	0	181	
令和元年度接種者数		-	-	-	-	0	169	8	
令和2年度接種者数		-	-	-	0	171	13	0	
令和3年度接種者数		-	-	0	173	2	0	0	
令和4年度接種者数		-	0	146	5	0	0	0	
令和5年度接種者数	-	144	6	0	0	0	0		
接種完了率	-	104.3%	104.8%	108.5%	101.2%	105.2%	97.4%		
嵐山町	対象人口	-	68	61	70	71	72	86	
	接種者合計	-	66	64	73	78	82	87	
	平成29年度接種者数	-	-	-	-	-	-	0	
	平成30年度接種者数	-	-	-	-	-	0	83	
	令和元年度接種者数	-	-	-	-	0	76	4	
	令和2年度接種者数	-	-	-	0	75	6	0	
	令和3年度接種者数	-	-	0	70	3	0	0	
	令和4年度接種者数	-	0	62	3	0	0	0	
令和5年度接種者数	-	66	2	0	0	0	0		
接種完了率	-	97.1%	104.9%	104.3%	109.9%	113.9%	101.2%		
小川町	対象人口	-	80	89	88	96	94	98	
	接種者合計	-	72	92	79	96	93	97	
	平成29年度接種者数	-	-	-	-	-	-	0	
	平成30年度接種者数	-	-	-	-	-	0	92	
	令和元年度接種者数	-	-	-	-	0	84	5	
	令和2年度接種者数	-	-	-	0	92	9	0	
	令和3年度接種者数	-	-	0	79	4	0	0	
	令和4年度接種者数	-	0	88	0	0	0	0	
令和5年度接種者数	-	72	4	0	0	0	0		
接種完了率	-	90.0%	103.4%	89.8%	100.0%	98.9%	99.0%		

【Hib初回2回目】

保健所	市町村	項目	令和6年生	令和5年生	令和4年生	令和3年生	令和2年生	令和元年生	平成30年生
東松山	川島町	対象人口	-	44	64	56	73	92	93
		接種者合計	-	43	61	59	75	90	94
		平成29年度接種者数	-	-	-	-	-	-	0
		平成30年度接種者数	-	-	-	-	-	0	87
		令和元年度接種者数	-	-	-	-	0	87	7
		令和2年度接種者数	-	-	-	0	73	3	0
		令和3年度接種者数	-	-	0	57	2	0	0
		令和4年度接種者数	-	0	59	2	0	0	0
	令和5年度接種者数	-	43	2	0	0	0	0	
	接種完了率	-	97.7%	95.3%	105.4%	102.7%	97.8%	101.1%	
	吉見町	対象人口	-	63	54	79	66	64	76
		接種者合計	-	61	50	77	68	64	73
平成29年度接種者数		-	-	-	-	-	-	0	
平成30年度接種者数		-	-	-	-	-	0	73	
令和元年度接種者数		-	-	-	-	0	59	0	
令和2年度接種者数		-	-	-	0	63	5	0	
令和3年度接種者数		-	-	0	76	5	0	0	
令和4年度接種者数		-	0	49	1	0	0	0	
令和5年度接種者数	-	61	1	0	0	0	0		
接種完了率	-	96.8%	92.6%	97.5%	103.0%	100.0%	96.1%		
ときがわ町	対象人口	-	24	34	33	28	38	34	
	接種者合計	-	22	31	30	29	31	31	
	平成29年度接種者数	-	-	-	-	-	-	0	
	平成30年度接種者数	-	-	-	-	-	0	31	
	令和元年度接種者数	-	-	-	0	0	30	0	
	令和2年度接種者数	-	-	-	0	29	1	0	
	令和3年度接種者数	-	-	0	30	0	0	0	
	令和4年度接種者数	-	0	29	0	0	0	0	
令和5年度接種者数	-	22	2	0	0	0	0		
接種完了率	-	91.7%	91.2%	90.9%	103.6%	81.6%	91.2%		
東秩父村	対象人口	-	2	8	5	8	7	8	
	接種者合計	-	2	8	4	8	4	7	
	平成29年度接種者数	-	-	-	-	-	-	0	
	平成30年度接種者数	-	-	-	-	-	0	6	
	令和元年度接種者数	-	-	-	-	0	4	1	
	令和2年度接種者数	-	-	-	0	8	0	0	
	令和3年度接種者数	-	-	0	4	0	0	0	
	令和4年度接種者数	-	0	8	0	0	0	0	
令和5年度接種者数	-	2	0	0	0	0	0		
接種完了率	-	100.0%	100.0%	80.0%	100.0%	57.1%	87.5%		
坂戸	坂戸市	対象人口	-	421	459	484	540	546	598
		接種者合計	-	398	469	485	530	551	612
		平成29年度接種者数	-	-	-	-	-	-	0
		平成30年度接種者数	-	-	-	-	-	0	586
		令和元年度接種者数	-	-	-	-	0	530	26
		令和2年度接種者数	-	-	-	0	515	20	0
		令和3年度接種者数	-	-	0	460	15	0	0
		令和4年度接種者数	-	0	447	25	0	1	0
	令和5年度接種者数	-	398	22	0	0	0	0	
	接種完了率	-	94.5%	102.2%	100.2%	98.1%	100.9%	102.3%	
	鶴ヶ島市	対象人口	-	406	372	431	402	442	441
		接種者合計	-	386	373	425	418	460	445
		平成29年度接種者数	-	-	-	-	-	-	0
		平成30年度接種者数	-	-	-	-	-	0	427
		令和元年度接種者数	-	-	-	-	0	436	18
		令和2年度接種者数	-	-	-	0	402	24	0
令和3年度接種者数		-	-	0	405	16	0	0	
令和4年度接種者数		-	0	358	20	0	0	0	
令和5年度接種者数	-	386	15	0	0	0	0		
接種完了率	-	95.1%	100.3%	98.6%	104.0%	104.1%	100.9%		
毛呂山町	対象人口	-	103	103	115	111	120	124	
	接種者合計	-	91	102	117	106	108	124	
	平成29年度接種者数	-	-	-	-	-	-	0	
	平成30年度接種者数	-	-	-	-	-	0	116	
	令和元年度接種者数	-	-	-	-	0	103	8	
	令和2年度接種者数	-	-	-	0	101	5	0	
	令和3年度接種者数	-	-	0	112	5	0	0	
	令和4年度接種者数	-	0	102	5	0	0	0	
令和5年度接種者数	-	91	0	0	0	0	0		
接種完了率	-	88.3%	99.0%	101.7%	95.5%	90.0%	100.0%		
越生町	対象人口	-	38	29	41	47	36	42	
	接種者合計	-	38	27	38	45	38	41	
	平成29年度接種者数	-	-	-	-	-	-	0	
	平成30年度接種者数	-	-	-	-	-	0	37	
	令和元年度接種者数	-	-	-	-	0	36	4	
	令和2年度接種者数	-	-	-	0	45	2	0	
	令和3年度接種者数	-	-	0	37	0	0	0	
	令和4年度接種者数	-	0	25	1	0	0	0	
令和5年度接種者数	-	38	2	0	0	0	0		
接種完了率	-	100.0%	93.1%	92.7%	95.7%	105.6%	97.6%		

【Hib初回2回目】

保健所	市町村	項目	令和6年生	令和5年生	令和4年生	令和3年生	令和2年生	令和元年生	平成30年生
坂戸	鳩山町	対象人口	-	37	29	51	34	40	40
		接種者合計	-	31	30	49	35	38	38
		平成29年度接種者数	-	-	-	-	-	-	0
		平成30年度接種者数	-	-	-	-	-	0	37
		令和元年度接種者数	-	-	-	-	0	38	1
		令和2年度接種者数	-	-	-	0	33	0	0
		令和3年度接種者数	-	-	0	49	2	0	0
		令和4年度接種者数	-	0	28	0	0	0	0
		令和5年度接種者数	-	31	2	0	0	0	0
		接種完了率	-	83.8%	103.4%	96.1%	102.9%	95.0%	95.0%
	所沢市	対象人口	-	1,916	2,025	2,150	2,188	2,109	2,283
		接種者合計	1	1,855	2,045	2,165	2,190	2,147	2,293
		平成29年度接種者数	-	-	-	-	-	-	0
		平成30年度接種者数	-	-	-	-	-	0	2,209
		令和元年度接種者数	-	-	-	-	0	2,066	84
		令和2年度接種者数	-	-	-	0	2,147	80	0
		令和3年度接種者数	-	-	0	2,085	43	1	0
		令和4年度接種者数	-	0	1,984	80	0	0	0
		令和5年度接種者数	1	1,855	61	0	0	0	0
		接種完了率	-	96.8%	101.0%	100.7%	100.1%	101.8%	100.4%
	飯能市	対象人口	-	370	379	369	426	440	465
		接種者合計	-	344	372	359	418	438	464
		平成29年度接種者数	-	-	-	-	-	-	0
		平成30年度接種者数	-	-	-	-	-	0	435
		令和元年度接種者数	-	-	-	-	0	402	29
		令和2年度接種者数	-	-	-	1	402	36	0
		令和3年度接種者数	-	-	0	344	16	0	0
		令和4年度接種者数	-	0	352	14	0	0	0
		令和5年度接種者数	-	344	20	0	0	0	0
		接種完了率	-	93.0%	98.2%	97.3%	98.1%	99.5%	99.8%
	狭山市	対象人口	-	756	782	834	795	826	926
		接種者合計	-	728	779	831	792	825	915
		平成29年度接種者数	-	-	-	-	-	-	0
		平成30年度接種者数	-	-	-	-	-	0	888
		令和元年度接種者数	-	-	-	-	0	762	27
		令和2年度接種者数	-	-	-	0	768	63	0
		令和3年度接種者数	-	-	0	799	24	0	0
		令和4年度接種者数	-	0	752	32	0	0	0
		令和5年度接種者数	-	728	27	0	0	0	0
		接種完了率	-	96.3%	99.6%	99.6%	99.6%	99.9%	98.8%
	入間市	対象人口	-	657	697	788	760	856	880
		接種者合計	-	613	693	784	754	864	886
		平成29年度接種者数	-	-	-	-	-	-	0
		平成30年度接種者数	-	-	-	-	-	0	845
		令和元年度接種者数	-	-	-	-	0	812	41
		令和2年度接種者数	-	-	-	0	733	52	0
		令和3年度接種者数	-	-	0	756	21	0	0
		令和4年度接種者数	-	0	665	28	0	0	0
		令和5年度接種者数	-	613	28	0	0	0	0
		接種完了率	-	93.3%	99.4%	99.5%	99.2%	100.9%	100.7%
	日高市	対象人口	-	221	220	262	263	245	266
		接種者合計	-	209	216	268	260	254	263
		平成29年度接種者数	-	-	-	-	-	-	0
		平成30年度接種者数	-	-	-	-	-	0	245
		令和元年度接種者数	-	-	-	-	0	227	18
		令和2年度接種者数	-	-	-	0	253	27	0
		令和3年度接種者数	-	-	0	259	7	0	0
		令和4年度接種者数	-	0	205	9	0	0	0
		令和5年度接種者数	-	209	11	0	0	0	0
		接種完了率	-	94.6%	98.2%	102.3%	98.9%	103.7%	98.9%
	行田市	対象人口	-	392	376	365	383	397	427
		接種者合計	-	383	368	360	385	381	428
		平成29年度接種者数	-	-	-	-	-	-	0
		平成30年度接種者数	-	-	-	-	-	0	389
		令和元年度接種者数	-	-	-	-	0	330	39
		令和2年度接種者数	-	-	-	1	373	51	0
		令和3年度接種者数	-	-	0	346	12	0	0
		令和4年度接種者数	-	0	339	13	0	0	0
		令和5年度接種者数	-	383	29	0	0	0	0
		接種完了率	-	97.7%	97.9%	98.6%	100.5%	96.0%	100.2%
加須	加須市	対象人口	-	554	582	596	595	604	665
		接種者合計	-	532	586	608	576	605	678
		平成29年度接種者数	-	-	-	-	-	-	0
		平成30年度接種者数	-	-	-	-	-	0	642
		令和元年度接種者数	-	-	-	-	0	561	36
		令和2年度接種者数	-	-	-	0	553	44	0
		令和3年度接種者数	-	-	0	576	23	0	0
		令和4年度接種者数	-	1	565	32	0	0	0
		令和5年度接種者数	-	531	21	0	0	0	0
		接種完了率	-	96.0%	100.7%	102.0%	96.8%	100.2%	102.0%

【Hib初回2回目】

保健所	市町村	項目	令和6年生	令和5年生	令和4年生	令和3年生	令和2年生	令和元年生	平成30年生
加須	羽生市	対象人口	-	272	262	294	280	283	353
		接種者合計	-	257	284	318	292	280	358
		平成29年度接種者数	-	-	-	-	-	-	0
		平成30年度接種者数	-	-	-	-	-	-	338
		令和元年度接種者数	-	-	-	-	0	251	20
		令和2年度接種者数	-	-	-	0	280	29	0
		令和3年度接種者数	-	-	0	303	12	0	0
		令和4年度接種者数	-	0	262	15	0	0	0
		令和5年度接種者数	-	257	22	0	0	0	0
		接種完了率	-	94.5%	108.4%	108.2%	104.3%	98.9%	101.4%
久喜市	久喜市	対象人口	-	716	769	816	869	830	901
		接種者合計	2	676	757	842	880	837	893
		平成29年度接種者数	-	-	-	-	-	-	4
		平成30年度接種者数	-	-	-	-	-	0	840
		令和元年度接種者数	-	-	-	-	0	763	48
		令和2年度接種者数	-	-	-	0	848	74	1
		令和3年度接種者数	-	-	0	791	32	0	0
		令和4年度接種者数	-	0	716	51	0	0	0
		令和5年度接種者数	2	676	41	0	0	0	0
		接種完了率	-	94.4%	98.4%	103.2%	101.3%	100.8%	99.1%
蓮田市	蓮田市	対象人口	-	324	366	321	359	355	390
		接種者合計	-	322	362	332	366	372	381
		平成29年度接種者数	-	-	-	-	-	-	0
		平成30年度接種者数	-	-	-	-	-	0	357
		令和元年度接種者数	-	-	-	-	0	327	24
		令和2年度接種者数	-	-	-	0	355	45	0
		令和3年度接種者数	-	-	0	312	11	0	0
		令和4年度接種者数	-	0	352	20	0	0	0
		令和5年度接種者数	-	322	10	0	0	0	0
		接種完了率	-	99.4%	98.9%	103.4%	101.9%	104.8%	97.7%
幸手	幸手市	対象人口	-	190	179	187	217	223	194
		接種者合計	1	179	178	193	216	220	197
		平成29年度接種者数	-	-	-	-	-	-	0
		平成30年度接種者数	-	-	-	-	-	0	179
		令和元年度接種者数	-	-	-	-	0	199	17
		令和2年度接種者数	-	-	-	0	207	21	1
		令和3年度接種者数	-	-	0	185	9	0	0
		令和4年度接種者数	-	0	171	8	0	0	0
		令和5年度接種者数	1	179	7	0	0	0	0
		接種完了率	-	94.2%	99.4%	103.2%	99.5%	98.7%	101.5%
白岡市	白岡市	対象人口	-	342	337	370	396	383	413
		接種者合計	1	336	341	383	403	383	408
		平成29年度接種者数	-	-	-	-	-	-	0
		平成30年度接種者数	-	-	-	-	-	0	390
		令和元年度接種者数	-	-	-	-	0	368	18
		令和2年度接種者数	-	-	-	0	397	15	0
		令和3年度接種者数	-	-	0	374	6	0	0
		令和4年度接種者数	-	0	330	9	0	0	0
		令和5年度接種者数	1	336	11	0	0	0	0
		接種完了率	-	98.2%	101.2%	103.5%	101.8%	100.0%	98.8%
宮代町	宮代町	対象人口	-	185	168	216	204	224	215
		接種者合計	-	182	174	222	208	221	219
		平成29年度接種者数	-	-	-	-	-	-	0
		平成30年度接種者数	-	-	-	-	-	0	207
		令和元年度接種者数	-	-	-	-	0	204	12
		令和2年度接種者数	-	-	-	0	203	17	0
		令和3年度接種者数	-	-	0	213	5	0	0
		令和4年度接種者数	-	0	166	8	0	0	0
		令和5年度接種者数	-	182	8	1	0	0	0
		接種完了率	-	98.4%	103.6%	102.8%	102.0%	98.7%	101.9%
杉戸町	杉戸町	対象人口	-	196	197	185	180	190	227
		接種者合計	-	190	192	188	183	189	229
		平成29年度接種者数	-	-	-	-	-	-	0
		平成30年度接種者数	-	-	-	-	-	0	223
		令和元年度接種者数	-	-	-	-	0	179	6
		令和2年度接種者数	-	-	-	0	178	10	0
		令和3年度接種者数	-	-	0	180	5	0	0
		令和4年度接種者数	-	0	186	8	0	0	0
		令和5年度接種者数	-	190	6	0	0	0	0
		接種完了率	-	96.9%	97.5%	101.6%	101.7%	99.5%	100.9%
熊谷	熊谷市	対象人口	-	923	999	1,085	1,121	1,156	1,211
		接種者合計	-	902	1,071	1,170	1,197	1,226	1,298
		平成29年度接種者数	-	-	-	-	-	-	0
		平成30年度接種者数	-	-	-	-	-	0	1,230
		令和元年度接種者数	-	-	-	-	0	1,147	68
		令和2年度接種者数	-	-	-	0	1,157	79	0
		令和3年度接種者数	-	-	0	1,109	40	0	0
		令和4年度接種者数	-	0	1,015	61	0	0	0
		令和5年度接種者数	-	902	56	0	0	0	0
		接種完了率	-	97.7%	107.2%	107.8%	106.8%	106.1%	107.2%

【Hib初回2回目】

保健所	市町村	項目	令和6年生	令和5年生	令和4年生	令和3年生	令和2年生	令和元年生	平成30年生
熊谷	深谷市	対象人口	-	784	760	864	890	846	958
		接種者合計	-	736	746	866	890	861	955
		平成29年度接種者数	-	-	-	-	-	-	0
		平成30年度接種者数	-	-	-	-	-	0	908
		令和元年度接種者数	-	-	-	-	0	805	47
		令和2年度接種者数	-	-	-	0	862	56	0
		令和3年度接種者数	-	-	0	828	28	0	0
		令和4年度接種者数	-	0	734	38	0	0	0
		令和5年度接種者数	-	736	12	0	0	0	0
	接種完了率	-	93.9%	98.2%	100.2%	100.0%	101.8%	99.7%	
	寄居町	対象人口	-	159	160	142	191	160	187
		接種者合計	-	154	161	134	198	167	189
		平成29年度接種者数	-	-	-	-	-	-	0
		平成30年度接種者数	-	-	-	-	-	0	181
		令和元年度接種者数	-	-	-	-	0	148	8
		令和2年度接種者数	-	-	-	0	193	19	0
		令和3年度接種者数	-	-	0	131	5	0	0
		令和4年度接種者数	-	0	154	3	0	0	0
令和5年度接種者数		-	154	7	0	0	0	0	
接種完了率	-	96.9%	100.6%	94.4%	103.7%	104.4%	101.1%		
本庄	本庄市	対象人口	-	397	391	475	407	493	530
		接種者合計	-	377	389	488	424	492	539
		平成29年度接種者数	-	-	-	-	-	-	0
		平成30年度接種者数	-	-	-	-	-	0	515
		令和元年度接種者数	-	-	-	-	0	449	24
		令和2年度接種者数	-	-	-	0	409	43	0
		令和3年度接種者数	-	-	0	456	15	0	0
		令和4年度接種者数	-	0	371	32	0	0	0
		令和5年度接種者数	-	377	18	0	0	0	0
	接種完了率	-	95.0%	99.5%	102.7%	104.2%	99.8%	101.7%	
	美里町	対象人口	-	49	58	46	41	52	67
		接種者合計	-	50	59	45	41	55	73
		平成29年度接種者数	-	-	-	-	-	-	0
		平成30年度接種者数	-	-	-	-	-	0	67
		令和元年度接種者数	-	-	-	-	0	51	6
		令和2年度接種者数	-	-	-	0	39	4	0
		令和3年度接種者数	-	-	0	45	2	0	0
		令和4年度接種者数	-	0	58	0	0	0	0
令和5年度接種者数		-	50	1	0	0	0	0	
接種完了率	-	102.0%	101.7%	97.8%	100.0%	105.8%	109.0%		
神川町	対象人口	-	44	44	48	53	56	61	
	接種者合計	-	47	44	49	51	62	64	
	平成29年度接種者数	-	-	-	-	-	-	0	
	平成30年度接種者数	-	-	-	-	-	0	62	
	令和元年度接種者数	-	-	-	-	0	53	2	
	令和2年度接種者数	-	-	-	0	48	9	0	
	令和3年度接種者数	-	-	0	47	3	0	0	
	令和4年度接種者数	-	0	41	2	0	0	0	
	令和5年度接種者数	-	47	3	0	0	0	0	
接種完了率	-	106.8%	100.0%	102.1%	96.2%	110.7%	104.9%		
上里町	対象人口	-	144	150	169	186	172	186	
	接種者合計	-	139	153	165	180	181	186	
	平成29年度接種者数	-	-	-	-	-	-	0	
	平成30年度接種者数	-	-	-	-	-	0	175	
	令和元年度接種者数	-	-	-	-	0	170	11	
	令和2年度接種者数	-	-	-	0	177	11	0	
	令和3年度接種者数	-	-	0	155	3	0	0	
	令和4年度接種者数	-	0	143	10	0	0	0	
	令和5年度接種者数	-	139	10	0	0	0	0	
接種完了率	-	96.5%	102.0%	97.6%	96.8%	105.2%	100.0%		
秩父	秩父市	対象人口	-	274	258	287	336	311	364
		接種者合計	-	255	263	289	339	314	371
		平成29年度接種者数	-	-	-	-	-	-	0
		平成30年度接種者数	-	-	-	-	-	0	354
		令和元年度接種者数	-	-	-	-	0	283	17
		令和2年度接種者数	-	-	-	0	327	30	0
		令和3年度接種者数	-	-	0	270	12	0	0
		令和4年度接種者数	-	0	252	19	0	1	0
		令和5年度接種者数	-	255	11	0	0	0	0
	接種完了率	-	93.1%	101.9%	100.7%	100.9%	101.0%	101.9%	
	横瀬町	対象人口	-	37	36	41	33	48	44
		接種者合計	-	36	36	46	34	50	47
		平成29年度接種者数	-	-	-	-	-	-	0
		平成30年度接種者数	-	-	-	-	-	0	44
		令和元年度接種者数	-	-	-	-	0	45	3
		令和2年度接種者数	-	-	-	0	34	5	0
		令和3年度接種者数	-	-	0	43	0	0	0
		令和4年度接種者数	-	0	35	3	0	0	0
令和5年度接種者数		-	36	1	0	0	0	0	
接種完了率	-	97.3%	100.0%	112.2%	103.0%	104.2%	106.8%		

【Hib初回2回目】

保健所	市町村	項目	令和6年生	令和5年生	令和4年生	令和3年生	令和2年生	令和元年生	平成30年生
秩父	皆野町	対象人口	-	28	34	35	49	34	45
		接種者合計	-	28	34	36	53	37	46
		平成29年度接種者数	-	-	-	-	-	-	0
		平成30年度接種者数	-	-	-	-	-	-	44
		令和元年度接種者数	-	-	-	-	0	35	2
		令和2年度接種者数	-	-	-	0	51	2	0
		令和3年度接種者数	-	-	0	31	2	0	0
		令和4年度接種者数	-	0	33	5	0	0	0
	令和5年度接種者数	-	28	1	0	0	0	0	
	接種完了率	-	100.0%	100.0%	102.9%	108.2%	108.8%	102.2%	
	長瀬町	対象人口	-	15	13	31	25	16	25
		接種者合計	-	15	13	30	24	19	26
平成29年度接種者数		-	-	-	-	-	-	0	
平成30年度接種者数		-	-	-	-	-	0	26	
令和元年度接種者数		-	-	-	-	0	19	0	
令和2年度接種者数		-	-	-	0	23	0	0	
令和3年度接種者数		-	-	0	29	1	0	0	
令和4年度接種者数		-	0	13	0	0	0	0	
令和5年度接種者数	-	15	0	1	0	0	0		
接種完了率	-	100.0%	100.0%	96.8%	96.0%	118.8%	104.0%		
小鹿野町	対象人口	-	19	26	27	37	32	35	
	接種者合計	-	21	26	23	40	33	35	
	平成29年度接種者数	-	-	-	-	-	-	0	
	平成30年度接種者数	-	-	-	-	-	0	33	
	令和元年度接種者数	-	-	-	-	0	31	2	
	令和2年度接種者数	-	-	-	0	39	2	0	
	令和3年度接種者数	-	-	0	23	1	0	0	
	令和4年度接種者数	-	1	24	0	0	0	0	
令和5年度接種者数	-	20	2	0	0	0	0		
接種完了率	-	110.5%	100.0%	85.2%	108.1%	103.1%	100.0%		
さいたま市	さいたま市	対象人口	-	9,479	9,748	9,851	10,113	10,233	10,302
		接種者合計	2	9,175	9,787	9,927	10,167	10,299	10,354
		平成29年度接種者数	-	-	-	-	-	-	0
		平成30年度接種者数	-	-	-	-	-	-	9,875
		令和元年度接種者数	-	-	-	-	0	9,616	479
		令和2年度接種者数	-	-	-	0	9,851	683	0
		令和3年度接種者数	-	-	0	9,578	316	0	0
		令和4年度接種者数	-	0	9,442	349	0	0	0
令和5年度接種者数	2	9,175	345	0	0	0	0		
接種完了率	-	96.8%	100.4%	100.8%	100.5%	100.6%	100.5%		
川越市	川越市	対象人口	-	2,053	2,121	2,169	2,318	2,336	2,491
		接種者合計	-	1,986	2,137	2,174	2,350	2,349	2,488
		平成29年度接種者数	-	-	-	-	-	-	0
		平成30年度接種者数	-	-	-	-	-	0	2,405
		令和元年度接種者数	-	-	-	-	0	2,228	83
		令和2年度接種者数	-	-	-	0	2,272	121	0
		令和3年度接種者数	-	-	0	2,118	77	0	0
		令和4年度接種者数	-	0	2,064	55	0	0	0
令和5年度接種者数	-	1,986	73	1	1	0	0		
接種完了率	-	96.7%	100.8%	100.2%	101.4%	100.6%	99.9%		
越谷市	越谷市	対象人口	-	2,085	2,258	2,373	2,416	2,495	2,633
		接種者合計	-	2,028	2,278	2,322	2,416	2,521	2,653
		平成29年度接種者数	-	-	-	-	-	-	0
		平成30年度接種者数	-	-	-	-	-	0	2,518
		令和元年度接種者数	-	-	-	-	0	2,355	135
		令和2年度接種者数	-	-	-	0	2,357	166	0
		令和3年度接種者数	-	-	0	2,242	59	0	0
		令和4年度接種者数	-	0	2,181	80	0	0	0
令和5年度接種者数	-	2,028	97	0	0	0	0		
接種完了率	-	97.3%	100.9%	97.9%	100.0%	101.0%	100.8%		
川口市	川口市	対象人口	-	3,808	3,857	3,934	4,302	4,567	4,679
		接種者合計	-	3,727	3,923	4,022	4,432	4,479	4,590
		平成29年度接種者数	-	-	-	-	-	-	1
		平成30年度接種者数	-	-	-	-	-	0	4,336
		令和元年度接種者数	-	-	-	-	0	4,151	252
		令和2年度接種者数	-	-	-	0	4,258	328	1
		令和3年度接種者数	-	-	0	3,859	174	0	0
		令和4年度接種者数	-	0	3,756	162	0	0	0
令和5年度接種者数	-	3,727	167	1	0	0	0		
接種完了率	-	97.9%	101.7%	102.2%	103.0%	98.1%	98.1%		
埼玉県		対象人口	-	43,379	44,534	46,630	48,464	49,327	52,054
		接種者合計	9	41,953	44,806	47,022	49,043	49,752	52,341
		平成29年度接種者数	-	-	-	-	-	-	6
		平成30年度接種者数	-	-	-	-	-	1	49,813
		令和元年度接種者数	-	-	-	-	1	46,428	2,515
		令和2年度接種者数	-	-	-	2	47,499	3,318	6
		令和3年度接種者数	-	-	0	45,217	1,542	2	1
		令和4年度接種者数	-	2	43,094	1,797	0	3	0
令和5年度接種者数	9	41,951	1,712	6	1	0	0		
接種完了率	-	96.7%	100.6%	100.8%	101.2%	100.9%	100.6%		

【Hib初回3回目】

保健所	市町村	項目	令和6年生	令和5年生	令和4年生	令和3年生	令和2年生	令和元年生	平成30年生
南部	蕨市	対象人口	-	469	453	475	545	549	546
		接種者合計	-	438	488	483	566	553	556
		平成29年度接種者数	-	-	-	-	-	-	0
		平成30年度接種者数	-	-	-	-	-	0	480
		令和元年度接種者数	-	-	-	-	0	471	76
		令和2年度接種者数	-	-	-	0	503	82	0
		令和3年度接種者数	-	-	0	414	63	0	0
		令和4年度接種者数	-	0	432	69	0	0	0
		令和5年度接種者数	-	438	56	0	0	0	0
	接種完了率	-	93.4%	107.7%	101.7%	103.9%	100.7%	101.8%	
	戸田市	対象人口	-	1,078	1,074	1,166	1,263	1,297	1,390
		接種者合計	-	931	1,092	1,189	1,274	1,311	1,388
		平成29年度接種者数	-	-	-	-	-	-	0
		平成30年度接種者数	-	-	-	-	-	0	1,205
		令和元年度接種者数	-	-	-	-	0	1,119	183
		令和2年度接種者数	-	-	-	0	1,140	192	0
		令和3年度接種者数	-	-	0	1,040	133	0	0
		令和4年度接種者数	-	0	948	149	0	0	0
令和5年度接種者数		-	931	144	0	1	0	0	
接種完了率	-	86.4%	101.7%	102.0%	100.9%	101.1%	99.9%		
朝霞	朝霞市	対象人口	-	1,089	1,201	1,191	1,281	1,322	1,354
		接種者合計	-	980	1,139	1,187	1,291	1,347	1,370
		平成29年度接種者数	-	-	-	-	-	-	0
		平成30年度接種者数	-	-	-	-	-	0	1,202
		令和元年度接種者数	-	-	-	-	0	1,100	167
		令和2年度接種者数	-	-	-	0	1,160	247	1
		令和3年度接種者数	-	-	0	1,066	131	0	0
		令和4年度接種者数	-	0	1,019	121	0	0	0
		令和5年度接種者数	-	980	120	0	0	0	0
	接種完了率	-	90.0%	94.8%	99.7%	100.8%	101.9%	101.2%	
	志木市	対象人口	-	467	510	515	574	642	672
		接種者合計	-	414	506	515	568	646	686
		平成29年度接種者数	-	-	-	-	-	-	0
		平成30年度接種者数	-	-	-	-	-	0	594
		令和元年度接種者数	-	-	-	-	0	537	92
		令和2年度接種者数	-	-	-	0	495	109	0
		令和3年度接種者数	-	-	0	461	69	0	0
		令和4年度接種者数	-	0	431	54	4	0	0
		令和5年度接種者数	-	414	75	0	0	0	0
	接種完了率	-	88.7%	99.2%	100.0%	99.0%	100.6%	102.1%	
	和光市	対象人口	-	598	666	678	755	806	805
		接種者合計	-	519	681	703	762	828	812
		平成29年度接種者数	-	-	-	-	-	-	0
		平成30年度接種者数	-	-	-	-	-	0	694
		令和元年度接種者数	-	-	-	-	0	665	117
		令和2年度接種者数	-	-	-	0	691	163	1
		令和3年度接種者数	-	-	0	606	71	0	0
		令和4年度接種者数	-	0	581	97	0	0	0
		令和5年度接種者数	-	519	100	0	0	0	0
	接種完了率	-	86.8%	102.3%	103.7%	100.9%	102.7%	100.9%	
	新座市	対象人口	-	1,036	941	1,064	1,042	1,093	1,226
		接種者合計	-	866	956	1,082	1,056	1,106	1,222
		平成29年度接種者数	-	-	-	-	-	-	0
		平成30年度接種者数	-	-	-	-	-	0	1,061
		令和元年度接種者数	-	-	-	-	0	913	161
		令和2年度接種者数	-	-	-	0	934	193	0
令和3年度接種者数		-	-	0	936	122	0	0	
令和4年度接種者数		-	0	813	146	0	0	0	
令和5年度接種者数		-	866	143	0	0	0	0	
接種完了率	-	83.6%	101.6%	101.7%	101.3%	101.2%	99.7%		
富士見市	対象人口	-	799	766	772	824	788	871	
	接種者合計	-	708	764	785	840	800	893	
	平成29年度接種者数	-	-	-	-	-	-	0	
	平成30年度接種者数	-	-	-	-	-	0	752	
	令和元年度接種者数	-	-	-	-	0	686	139	
	令和2年度接種者数	-	-	-	0	748	114	1	
	令和3年度接種者数	-	-	0	674	92	0	1	
	令和4年度接種者数	-	0	675	111	0	0	0	
	令和5年度接種者数	-	708	89	0	0	0	0	
接種完了率	-	88.6%	99.7%	101.7%	101.9%	101.5%	102.5%		
ふじみ野市	対象人口	-	653	651	655	764	714	838	
	接種者合計	-	561	646	667	781	723	852	
	平成29年度接種者数	-	-	-	-	-	-	0	
	平成30年度接種者数	-	-	-	-	-	0	740	
	令和元年度接種者数	-	-	-	-	0	603	112	
	令和2年度接種者数	-	-	-	0	673	120	0	
	令和3年度接種者数	-	-	0	595	108	0	0	
	令和4年度接種者数	-	0	577	72	0	0	0	
	令和5年度接種者数	-	561	69	0	0	0	0	
接種完了率	-	85.9%	99.2%	101.8%	102.2%	101.3%	101.7%		

【Hib初回3回目】

保健所	市町村	項目	令和6年生	令和5年生	令和4年生	令和3年生	令和2年生	令和元年生	平成30年生
朝霞	三芳町	対象人口	-	169	157	198	213	196	222
		接種者合計	-	143	156	190	219	203	225
		平成29年度接種者数	-	-	-	-	-	-	0
		平成30年度接種者数	-	-	-	-	-	0	200
		令和元年度接種者数	-	-	-	-	0	164	25
		令和2年度接種者数	-	-	-	0	191	39	0
		令和3年度接種者数	-	-	0	164	28	0	0
		令和4年度接種者数	-	0	135	26	0	0	0
		令和5年度接種者数	-	143	21	0	0	0	0
接種完了率	-	84.6%	99.4%	96.0%	102.8%	103.6%	101.4%		
春日部	春日部市	対象人口	-	1,154	1,191	1,233	1,264	1,281	1,347
		接種者合計	-	996	1,192	1,254	1,283	1,286	1,375
		平成29年度接種者数	-	-	-	-	-	-	0
		平成30年度接種者数	-	-	-	-	-	0	1,177
		令和元年度接種者数	-	-	-	-	0	1,057	198
		令和2年度接種者数	-	-	-	0	1,137	229	0
		令和3年度接種者数	-	-	0	1,103	146	0	0
		令和4年度接種者数	-	0	1,043	150	0	0	0
		令和5年度接種者数	-	996	149	1	0	0	0
	接種完了率	-	86.3%	100.1%	101.7%	101.5%	100.4%	102.1%	
	松伏町	対象人口	-	108	128	103	130	108	152
		接種者合計	-	89	128	104	132	105	158
		平成29年度接種者数	-	-	-	-	-	-	0
		平成30年度接種者数	-	-	-	-	-	0	131
		令和元年度接種者数	-	-	-	0	0	87	27
		令和2年度接種者数	-	-	-	0	119	18	0
		令和3年度接種者数	-	-	0	97	13	0	0
		令和4年度接種者数	-	0	104	7	0	0	0
令和5年度接種者数		-	89	24	0	0	0	0	
接種完了率	-	82.4%	100.0%	101.0%	101.5%	97.2%	103.9%		
草加	草加市	対象人口	-	1,487	1,448	1,612	1,500	1,589	1,763
		接種者合計	-	1,253	1,468	1,451	1,525	1,597	1,783
		平成29年度接種者数	-	-	-	-	-	-	0
		平成30年度接種者数	-	-	-	-	-	0	1,525
		令和元年度接種者数	-	-	-	-	0	1,341	258
		令和2年度接種者数	-	-	-	0	1,335	255	0
		令和3年度接種者数	-	-	0	1,258	189	1	0
		令和4年度接種者数	-	0	1,262	193	1	0	0
		令和5年度接種者数	-	1,253	206	0	0	0	0
	接種完了率	-	84.3%	101.4%	90.0%	101.7%	100.5%	101.1%	
	八潮市	対象人口	-	691	690	730	822	756	827
		接種者合計	-	609	699	761	831	763	827
		平成29年度接種者数	-	-	-	-	-	-	0
		平成30年度接種者数	-	-	-	-	-	0	676
		令和元年度接種者数	-	-	-	-	0	609	150
		令和2年度接種者数	-	-	-	0	726	154	1
		令和3年度接種者数	-	-	0	641	105	0	0
		令和4年度接種者数	-	0	592	120	0	0	0
		令和5年度接種者数	-	609	107	0	0	0	0
	接種完了率	-	88.1%	101.3%	104.2%	101.1%	100.9%	100.0%	
	三郷市	対象人口	-	851	851	1,014	1,099	1,119	1,188
		接種者合計	-	770	879	1,017	1,099	1,130	1,179
		平成29年度接種者数	-	-	-	-	-	-	0
		平成30年度接種者数	-	-	-	-	-	0	995
		令和元年度接種者数	-	-	-	-	0	899	180
		令和2年度接種者数	-	-	-	0	948	231	3
		令和3年度接種者数	-	-	0	896	151	0	1
令和4年度接種者数		-	0	759	121	0	0	0	
令和5年度接種者数		-	770	120	0	0	0	0	
接種完了率	-	90.5%	103.3%	100.3%	100.0%	101.0%	99.2%		
吉川市	対象人口	-	421	468	512	593	580	622	
	接種者合計	-	358	466	507	593	570	621	
	平成29年度接種者数	-	-	-	-	-	-	0	
	平成30年度接種者数	-	-	-	-	-	0	515	
	令和元年度接種者数	-	-	-	-	0	456	106	
	令和2年度接種者数	-	-	-	0	508	114	0	
	令和3年度接種者数	-	-	0	442	85	0	0	
	令和4年度接種者数	-	0	393	65	0	0	0	
	令和5年度接種者数	-	358	73	0	0	0	0	
接種完了率	-	85.0%	99.6%	99.0%	100.0%	98.3%	99.8%		
鴻巣	鴻巣市	対象人口	-	609	675	656	682	661	718
		接種者合計	-	526	666	667	689	664	724
		平成29年度接種者数	-	-	-	-	-	-	0
		平成30年度接種者数	-	-	-	-	-	0	615
		令和元年度接種者数	-	-	-	-	0	528	108
		令和2年度接種者数	-	-	-	0	596	136	1
		令和3年度接種者数	-	-	0	576	93	0	0
		令和4年度接種者数	-	0	574	91	0	0	0
		令和5年度接種者数	-	526	92	0	0	0	0
接種完了率	-	86.4%	98.7%	101.7%	101.0%	100.5%	100.8%		

【Hib初回3回目】

保健所	市町村	項目	令和6年生	令和5年生	令和4年生	令和3年生	令和2年生	令和元年生	平成30年生
鴻巣	上尾市	対象人口	-	1,403	1,480	1,496	1,481	1,482	1,492
		接種者合計	-	1,226	1,474	1,500	1,491	1,476	1,506
		平成29年度接種者数	-	-	-	-	-	-	0
		平成30年度接種者数	-	-	-	-	-	-	1,275
		令和元年度接種者数	-	-	-	-	0	1,233	231
		令和2年度接種者数	-	-	-	0	1,309	243	0
		令和3年度接種者数	-	-	0	1,310	182	0	0
		令和4年度接種者数	-	0	1,250	190	0	0	0
	令和5年度接種者数	-	1,226	224	0	0	0	0	
	接種完了率	-	87.4%	99.6%	100.3%	100.7%	99.6%	100.9%	
	桶川市	対象人口	-	380	396	431	415	458	458
		接種者合計	-	329	382	403	414	473	456
平成29年度接種者数		-	-	-	-	-	-	0	
平成30年度接種者数		-	-	-	-	-	-	378	
令和元年度接種者数		-	-	-	-	0	371	78	
令和2年度接種者数		-	-	-	0	365	102	0	
令和3年度接種者数		-	-	0	355	49	0	0	
令和4年度接種者数		-	0	327	48	0	0	0	
令和5年度接種者数	-	329	55	0	0	0	0		
接種完了率	-	86.6%	96.5%	93.5%	99.8%	103.3%	99.6%		
北本市	対象人口	-	317	326	333	358	349	345	
	接種者合計	-	267	324	336	361	352	341	
	平成29年度接種者数	-	-	-	-	-	-	0	
	平成30年度接種者数	-	-	-	-	-	-	272	
	令和元年度接種者数	-	-	-	-	0	274	69	
	令和2年度接種者数	-	-	-	0	311	78	0	
	令和3年度接種者数	-	-	0	285	50	0	0	
	令和4年度接種者数	-	0	278	51	0	0	0	
令和5年度接種者数	-	267	46	0	0	0	0		
接種完了率	-	84.2%	99.4%	100.9%	100.8%	100.9%	98.8%		
伊奈町	対象人口	-	248	274	276	235	284	344	
	接種者合計	-	214	269	280	237	287	352	
	平成29年度接種者数	-	-	-	-	-	-	0	
	平成30年度接種者数	-	-	-	-	-	-	308	
	令和元年度接種者数	-	-	-	-	0	229	43	
	令和2年度接種者数	-	-	-	0	203	58	0	
	令和3年度接種者数	-	-	0	238	34	0	1	
	令和4年度接種者数	-	0	232	42	0	0	0	
令和5年度接種者数	-	214	37	0	0	0	0		
接種完了率	-	86.3%	98.2%	101.4%	100.9%	101.1%	102.3%		
東松山	東松山市	対象人口	-	539	489	573	544	557	617
		接種者合計	-	478	451	610	556	567	624
		平成29年度接種者数	-	-	-	-	-	-	0
		平成30年度接種者数	-	-	-	-	-	-	538
		令和元年度接種者数	-	-	-	-	0	478	85
		令和2年度接種者数	-	-	-	0	492	89	0
		令和3年度接種者数	-	-	0	500	64	0	0
		令和4年度接種者数	-	0	398	110	0	0	1
	令和5年度接種者数	-	478	53	0	0	0	0	
	接種完了率	-	88.7%	92.2%	106.5%	102.2%	101.8%	101.1%	
	滑川町	対象人口	-	138	145	164	171	173	194
		接種者合計	-	131	151	175	176	176	193
平成29年度接種者数		-	-	-	-	-	-	0	
平成30年度接種者数		-	-	-	-	-	-	162	
令和元年度接種者数		-	-	-	-	0	138	31	
令和2年度接種者数		-	-	-	0	153	38	0	
令和3年度接種者数		-	-	0	155	23	0	0	
令和4年度接種者数		-	0	133	20	0	0	0	
令和5年度接種者数	-	131	18	0	0	0	0		
接種完了率	-	94.9%	104.1%	106.7%	102.9%	101.7%	99.5%		
嵐山町	対象人口	-	68	61	70	71	72	86	
	接種者合計	-	58	64	74	79	82	87	
	平成29年度接種者数	-	-	-	-	-	-	0	
	平成30年度接種者数	-	-	-	-	-	-	78	
	令和元年度接種者数	-	-	-	-	0	68	9	
	令和2年度接種者数	-	-	-	0	71	14	0	
	令和3年度接種者数	-	-	0	62	8	0	0	
	令和4年度接種者数	-	0	55	12	0	0	0	
令和5年度接種者数	-	58	9	0	0	0	0		
接種完了率	-	85.3%	104.9%	105.7%	111.3%	113.9%	101.2%		
小川町	対象人口	-	80	89	88	96	94	98	
	接種者合計	-	69	89	81	97	93	95	
	平成29年度接種者数	-	-	-	-	-	-	0	
	平成30年度接種者数	-	-	-	-	-	-	82	
	令和元年度接種者数	-	-	-	-	0	79	13	
	令和2年度接種者数	-	-	-	0	79	14	0	
	令和3年度接種者数	-	-	0	72	18	0	0	
	令和4年度接種者数	-	0	79	9	0	0	0	
令和5年度接種者数	-	69	10	0	0	0	0		
接種完了率	-	86.3%	100.0%	92.0%	101.0%	98.9%	96.9%		

【Hib初回3回目】

保健所	市町村	項目	令和6年生	令和5年生	令和4年生	令和3年生	令和2年生	令和元年生	平成30年生
東松山	川島町	対象人口	-	44	64	56	73	92	93
		接種者合計	-	36	58	47	76	90	94
		平成29年度接種者数	-	-	-	-	-	-	0
		平成30年度接種者数	-	-	-	-	-	0	75
		令和元年度接種者数	-	-	-	-	0	83	19
		令和2年度接種者数	-	-	-	0	72	7	0
		令和3年度接種者数	-	-	0	41	4	0	0
		令和4年度接種者数	-	0	53	6	0	0	0
	令和5年度接種者数	-	36	5	0	0	0	0	
	接種完了率	-	81.8%	90.6%	83.9%	104.1%	97.8%	101.1%	
	吉見町	対象人口	-	63	54	79	66	64	76
		接種者合計	-	53	51	76	69	65	72
平成29年度接種者数		-	-	-	-	-	-	0	
平成30年度接種者数		-	-	-	-	-	0	61	
令和元年度接種者数		-	-	-	-	0	54	10	
令和2年度接種者数		-	-	-	0	57	11	1	
令和3年度接種者数		-	-	0	69	12	0	0	
令和4年度接種者数		-	0	48	7	0	0	0	
令和5年度接種者数	-	53	3	0	0	0	0		
接種完了率	-	84.1%	94.4%	96.2%	104.5%	101.6%	94.7%		
ときがわ町	対象人口	-	24	34	33	28	38	34	
	接種者合計	-	20	32	29	29	34	30	
	平成29年度接種者数	-	-	-	-	-	-	0	
	平成30年度接種者数	-	-	-	-	-	0	26	
	令和元年度接種者数	-	-	-	-	0	30	4	
	令和2年度接種者数	-	-	-	0	27	4	0	
	令和3年度接種者数	-	-	0	25	2	0	0	
	令和4年度接種者数	-	0	29	4	0	0	0	
令和5年度接種者数	-	20	3	0	0	0	0		
接種完了率	-	83.3%	94.1%	87.9%	103.6%	89.5%	88.2%		
東秩父村	対象人口	-	2	8	5	8	7	8	
	接種者合計	-	2	8	4	8	4	7	
	平成29年度接種者数	-	-	-	-	-	-	0	
	平成30年度接種者数	-	-	-	-	-	0	6	
	令和元年度接種者数	-	-	-	-	0	4	1	
	令和2年度接種者数	-	-	-	0	8	0	0	
	令和3年度接種者数	-	-	0	3	0	0	0	
	令和4年度接種者数	-	0	7	1	0	0	0	
令和5年度接種者数	-	2	1	0	0	0	0		
接種完了率	-	100.0%	100.0%	80.0%	100.0%	57.1%	87.5%		
坂戸	坂戸市	対象人口	-	421	459	484	540	546	598
		接種者合計	-	338	465	484	538	551	606
		平成29年度接種者数	-	-	-	-	-	-	0
		平成30年度接種者数	-	-	-	-	-	0	524
		令和元年度接種者数	-	-	-	-	0	472	82
		令和2年度接種者数	-	-	-	0	472	78	0
		令和3年度接種者数	-	-	0	414	66	1	0
		令和4年度接種者数	-	0	396	70	0	0	0
	令和5年度接種者数	-	338	69	0	0	0	0	
	接種完了率	-	80.3%	101.3%	100.0%	99.6%	100.9%	101.3%	
	鶴ヶ島市	対象人口	-	406	372	431	402	442	441
		接種者合計	-	353	378	429	412	460	447
平成29年度接種者数		-	-	-	-	-	-	0	
平成30年度接種者数		-	-	-	-	-	0	390	
令和元年度接種者数		-	-	-	-	0	389	57	
令和2年度接種者数		-	-	-	0	358	71	0	
令和3年度接種者数		-	-	0	360	54	0	0	
令和4年度接種者数		-	0	328	69	0	0	0	
令和5年度接種者数	-	353	50	0	0	0	0		
接種完了率	-	86.9%	101.6%	99.5%	102.5%	104.1%	101.4%		
毛呂山町	対象人口	-	103	103	115	111	120	124	
	接種者合計	-	78	100	117	106	110	122	
	平成29年度接種者数	-	-	-	-	-	-	0	
	平成30年度接種者数	-	-	-	-	-	0	106	
	令和元年度接種者数	-	-	-	-	0	93	16	
	令和2年度接種者数	-	-	-	0	89	17	0	
	令和3年度接種者数	-	-	0	109	17	0	0	
	令和4年度接種者数	-	0	88	8	0	0	0	
令和5年度接種者数	-	78	12	0	0	0	0		
接種完了率	-	75.7%	97.1%	101.7%	95.5%	91.7%	98.4%		
越生町	対象人口	-	38	29	41	47	36	42	
	接種者合計	-	34	29	39	45	38	42	
	平成29年度接種者数	-	-	-	-	-	-	0	
	平成30年度接種者数	-	-	-	-	-	0	35	
	令和元年度接種者数	-	-	-	-	0	31	7	
	令和2年度接種者数	-	-	-	0	44	7	0	
	令和3年度接種者数	-	-	0	31	1	0	0	
	令和4年度接種者数	-	0	24	8	0	0	0	
令和5年度接種者数	-	34	5	0	0	0	0		
接種完了率	-	89.5%	100.0%	95.1%	95.7%	105.6%	100.0%		

【Hib初回3回目】

保健所	市町村	項目	令和6年生	令和5年生	令和4年生	令和3年生	令和2年生	令和元年生	平成30年生
坂戸	鳩山町	対象人口	-	37	29	51	34	40	40
		接種者合計	-	29	28	49	38	35	43
		平成29年度接種者数	-	-	-	-	-	-	0
		平成30年度接種者数	-	-	-	-	-	0	37
		令和元年度接種者数	-	-	-	-	0	35	6
		令和2年度接種者数	-	-	-	0	36	0	0
		令和3年度接種者数	-	-	0	47	2	0	0
		令和4年度接種者数	-	0	20	2	0	0	0
		令和5年度接種者数	-	29	8	0	0	0	0
		接種完了率	-	78.4%	96.6%	96.1%	111.8%	87.5%	107.5%
	所沢市	対象人口	-	1,916	2,025	2,150	2,188	2,109	2,283
		接種者合計	-	1,665	2,039	2,161	2,194	2,127	2,282
		平成29年度接種者数	-	-	-	-	-	-	0
		平成30年度接種者数	-	-	-	-	-	0	1,989
		令和元年度接種者数	-	-	-	-	0	1,830	290
		令和2年度接種者数	-	-	-	0	1,954	295	2
		令和3年度接種者数	-	-	0	1,891	240	2	1
		令和4年度接種者数	-	0	1,804	269	0	0	0
		令和5年度接種者数	-	1,665	235	1	0	0	0
		接種完了率	-	86.9%	100.7%	100.5%	100.3%	100.9%	100.0%
	飯能市	対象人口	-	370	379	369	426	440	465
		接種者合計	-	313	371	364	421	426	469
		平成29年度接種者数	-	-	-	-	-	-	0
		平成30年度接種者数	-	-	-	-	-	0	389
		令和元年度接種者数	-	-	-	0	0	347	79
		令和2年度接種者数	-	-	-	0	367	79	1
		令和3年度接種者数	-	-	0	317	54	0	0
		令和4年度接種者数	-	0	320	47	0	0	0
		令和5年度接種者数	-	313	51	0	0	0	0
		接種完了率	-	84.6%	97.9%	98.6%	98.8%	96.8%	100.9%
	狭山市	対象人口	-	756	782	834	795	826	926
		接種者合計	-	659	781	836	799	829	911
		平成29年度接種者数	-	-	-	-	-	-	0
		平成30年度接種者数	-	-	-	-	-	0	780
		令和元年度接種者数	-	-	-	0	0	675	130
		令和2年度接種者数	-	-	-	0	707	153	0
		令和3年度接種者数	-	-	0	730	92	0	1
		令和4年度接種者数	-	0	659	106	0	1	0
		令和5年度接種者数	-	659	122	0	0	0	0
		接種完了率	-	87.2%	99.9%	100.2%	100.5%	100.4%	98.4%
	入間市	対象人口	-	657	697	788	760	856	880
		接種者合計	-	557	690	781	753	857	876
		平成29年度接種者数	-	-	-	-	-	-	0
		平成30年度接種者数	-	-	-	-	-	0	758
		令和元年度接種者数	-	-	-	-	0	692	118
		令和2年度接種者数	-	-	-	0	664	165	0
		令和3年度接種者数	-	-	0	678	89	0	0
		令和4年度接種者数	-	0	593	103	0	0	0
		令和5年度接種者数	-	557	97	0	0	0	0
		接種完了率	-	84.8%	99.0%	99.1%	99.1%	100.1%	99.5%
	日高市	対象人口	-	221	220	262	263	245	266
		接種者合計	-	186	217	267	262	251	262
		平成29年度接種者数	-	-	-	-	-	-	0
		平成30年度接種者数	-	-	-	-	-	0	211
		令和元年度接種者数	-	-	-	-	0	196	51
		令和2年度接種者数	-	-	-	0	232	55	0
		令和3年度接種者数	-	-	0	227	30	0	0
		令和4年度接種者数	-	0	187	40	0	0	0
		令和5年度接種者数	-	186	30	0	0	0	0
		接種完了率	-	84.2%	98.6%	101.9%	99.6%	102.4%	98.5%
	行田市	対象人口	-	392	376	365	383	397	427
		接種者合計	-	330	364	355	383	386	410
		平成29年度接種者数	-	-	-	-	-	-	0
		平成30年度接種者数	-	-	-	-	-	0	337
		令和元年度接種者数	-	-	-	-	0	288	73
		令和2年度接種者数	-	-	-	0	327	98	0
		令和3年度接種者数	-	-	0	297	56	0	0
		令和4年度接種者数	-	0	298	58	0	0	0
		令和5年度接種者数	-	330	66	0	0	0	0
		接種完了率	-	84.2%	96.8%	97.3%	100.0%	97.2%	96.0%
加須	加須市	対象人口	-	554	582	596	595	604	665
		接種者合計	-	468	588	612	574	606	682
		平成29年度接種者数	-	-	-	-	-	-	0
		平成30年度接種者数	-	-	-	-	-	0	575
		令和元年度接種者数	-	-	-	-	0	505	106
		令和2年度接種者数	-	-	-	0	511	101	1
		令和3年度接種者数	-	-	0	523	63	0	0
		令和4年度接種者数	-	0	505	89	0	0	0
		令和5年度接種者数	-	468	83	0	0	0	0
		接種完了率	-	84.5%	101.0%	102.7%	96.5%	100.3%	102.6%

【Hib初回3回目】

保健所	市町村	項目	令和6年生	令和5年生	令和4年生	令和3年生	令和2年生	令和元年生	平成30年生
加須	羽生市	対象人口	-	272	262	294	280	283	353
		接種者合計	-	229	279	321	297	272	358
		平成29年度接種者数	-	-	-	-	-	-	0
		平成30年度接種者数	-	-	-	-	-	0	294
		令和元年度接種者数	-	-	-	-	0	221	64
		令和2年度接種者数	-	-	-	0	245	51	0
		令和3年度接種者数	-	-	0	266	52	0	0
		令和4年度接種者数	-	0	214	55	0	0	0
		令和5年度接種者数	-	229	65	0	0	0	0
接種完了率	-	84.2%	106.5%	109.2%	106.1%	96.1%	101.4%		
久喜市	久喜市	対象人口	-	716	769	816	869	830	901
		接種者合計	-	620	759	844	881	830	877
		平成29年度接種者数	-	-	-	-	-	-	0
		平成30年度接種者数	-	-	-	-	-	0	736
		令和元年度接種者数	-	-	-	-	0	681	140
		令和2年度接種者数	-	-	-	0	771	149	1
		令和3年度接種者数	-	-	0	703	110	0	0
		令和4年度接種者数	-	0	647	140	0	0	0
		令和5年度接種者数	-	620	112	1	0	0	0
接種完了率	-	86.6%	98.7%	103.4%	101.4%	100.0%	97.3%		
蓮田市	蓮田市	対象人口	-	324	366	321	359	355	390
		接種者合計	-	277	359	329	366	367	382
		平成29年度接種者数	-	-	-	-	-	-	0
		平成30年度接種者数	-	-	-	-	-	0	317
		令和元年度接種者数	-	-	-	-	0	276	65
		令和2年度接種者数	-	-	-	0	318	91	0
		令和3年度接種者数	-	-	0	281	48	0	0
		令和4年度接種者数	-	0	316	48	0	0	0
		令和5年度接種者数	-	277	43	0	0	0	0
接種完了率	-	85.5%	98.1%	102.5%	101.9%	103.4%	97.9%		
幸手	幸手市	対象人口	-	190	179	187	217	223	194
		接種者合計	-	165	179	192	218	212	197
		平成29年度接種者数	-	-	-	-	-	-	0
		平成30年度接種者数	-	-	-	-	-	0	157
		令和元年度接種者数	-	-	-	-	0	166	39
		令和2年度接種者数	-	-	-	0	180	46	1
		令和3年度接種者数	-	-	0	169	38	0	0
		令和4年度接種者数	-	0	165	23	0	0	0
		令和5年度接種者数	-	165	14	0	0	0	0
接種完了率	-	86.8%	100.0%	102.7%	100.5%	95.1%	101.5%		
白岡市	白岡市	対象人口	-	342	337	370	396	383	413
		接種者合計	-	296	340	384	399	389	408
		平成29年度接種者数	-	-	-	-	-	-	0
		平成30年度接種者数	-	-	-	-	-	0	344
		令和元年度接種者数	-	-	-	-	0	333	64
		令和2年度接種者数	-	-	-	0	360	56	0
		令和3年度接種者数	-	-	0	341	39	0	0
		令和4年度接種者数	-	0	292	43	0	0	0
		令和5年度接種者数	-	296	48	0	0	0	0
接種完了率	-	86.5%	100.9%	103.8%	100.8%	101.6%	98.8%		
宮代町	宮代町	対象人口	-	185	168	216	204	224	215
		接種者合計	-	163	173	218	211	222	216
		平成29年度接種者数	-	-	-	-	-	-	0
		平成30年度接種者数	-	-	-	-	-	0	187
		令和元年度接種者数	-	-	-	-	0	185	29
		令和2年度接種者数	-	-	-	0	190	37	0
		令和3年度接種者数	-	-	0	190	20	0	0
		令和4年度接種者数	-	0	154	27	1	0	0
		令和5年度接種者数	-	163	19	1	0	0	0
接種完了率	-	88.1%	103.0%	100.9%	103.4%	99.1%	100.5%		
杉戸町	杉戸町	対象人口	-	196	197	185	180	190	227
		接種者合計	-	167	193	189	184	188	226
		平成29年度接種者数	-	-	-	-	-	-	0
		平成30年度接種者数	-	-	-	-	-	0	202
		令和元年度接種者数	-	-	-	-	0	158	24
		令和2年度接種者数	-	-	-	0	156	30	0
		令和3年度接種者数	-	-	0	168	28	0	0
		令和4年度接種者数	-	0	167	21	0	0	0
		令和5年度接種者数	-	167	26	0	0	0	0
接種完了率	-	85.2%	98.0%	102.2%	102.2%	98.9%	99.6%		
熊谷	熊谷市	対象人口	-	923	999	1,085	1,121	1,156	1,211
		接種者合計	-	805	1,058	1,162	1,197	1,221	1,284
		平成29年度接種者数	-	-	-	-	-	-	0
		平成30年度接種者数	-	-	-	-	-	0	1,096
		令和元年度接種者数	-	-	-	-	0	996	188
		令和2年度接種者数	-	-	-	0	1,063	225	0
		令和3年度接種者数	-	-	0	988	134	0	0
		令和4年度接種者数	-	0	893	174	0	0	0
		令和5年度接種者数	-	805	165	0	0	0	0
接種完了率	-	87.2%	105.9%	107.1%	106.8%	105.6%	106.0%		

【Hib初回3回目】

保健所	市町村	項目	令和6年生	令和5年生	令和4年生	令和3年生	令和2年生	令和元年生	平成30年生
熊谷	深谷市	対象人口	-	784	760	864	890	846	958
		接種者合計	-	656	752	864	889	865	962
		平成29年度接種者数	-	-	-	-	-	-	0
		平成30年度接種者数	-	-	-	-	-	0	827
		令和元年度接種者数	-	-	-	-	0	726	134
		令和2年度接種者数	-	-	-	0	788	138	1
		令和3年度接種者数	-	-	0	755	100	1	0
		令和4年度接種者数	-	0	663	109	1	0	0
		令和5年度接種者数	-	656	89	0	0	0	0
	接種完了率	-	83.7%	98.9%	100.0%	99.9%	102.2%	100.4%	
	寄居町	対象人口	-	159	160	142	191	160	187
		接種者合計	-	127	162	137	199	163	187
		平成29年度接種者数	-	-	-	-	-	-	0
		平成30年度接種者数	-	-	-	-	-	0	158
		令和元年度接種者数	-	-	-	-	0	135	29
		令和2年度接種者数	-	-	-	0	172	28	0
		令和3年度接種者数	-	-	0	117	27	0	0
		令和4年度接種者数	-	0	145	20	0	0	0
令和5年度接種者数		-	127	17	0	0	0	0	
接種完了率	-	79.9%	101.3%	96.5%	104.2%	101.9%	100.0%		
本庄	本庄市	対象人口	-	397	391	475	407	493	530
		接種者合計	-	343	383	489	419	491	536
		平成29年度接種者数	-	-	-	-	-	-	0
		平成30年度接種者数	-	-	-	-	-	0	466
		令和元年度接種者数	-	-	-	-	0	392	70
		令和2年度接種者数	-	-	-	0	367	99	0
		令和3年度接種者数	-	-	0	418	52	0	0
		令和4年度接種者数	-	0	333	71	0	0	0
		令和5年度接種者数	-	343	50	0	0	0	0
	接種完了率	-	86.4%	98.0%	102.9%	102.9%	99.6%	101.1%	
	美里町	対象人口	-	49	58	46	41	52	67
		接種者合計	-	44	61	46	41	54	73
		平成29年度接種者数	-	-	-	-	-	-	0
		平成30年度接種者数	-	-	-	-	-	0	59
		令和元年度接種者数	-	-	-	-	0	43	14
		令和2年度接種者数	-	-	-	0	38	11	0
		令和3年度接種者数	-	-	0	41	3	0	0
		令和4年度接種者数	-	0	53	5	0	0	0
		令和5年度接種者数	-	44	8	0	0	0	0
	接種完了率	-	89.8%	105.2%	100.0%	100.0%	103.8%	109.0%	
	神川町	対象人口	-	44	44	48	53	56	61
		接種者合計	-	42	44	49	52	59	62
		平成29年度接種者数	-	-	-	-	-	-	0
		平成30年度接種者数	-	-	-	-	-	0	52
		令和元年度接種者数	-	-	-	-	0	46	10
		令和2年度接種者数	-	-	-	0	44	13	0
		令和3年度接種者数	-	-	0	38	8	0	0
		令和4年度接種者数	-	0	40	11	0	0	0
		令和5年度接種者数	-	42	4	0	0	0	0
	接種完了率	-	95.5%	100.0%	102.1%	98.1%	105.4%	101.6%	
	上里町	対象人口	-	144	150	169	186	172	186
		接種者合計	-	125	153	168	181	180	188
		平成29年度接種者数	-	-	-	-	-	-	0
		平成30年度接種者数	-	-	-	-	-	0	159
		令和元年度接種者数	-	-	-	-	0	141	28
		令和2年度接種者数	-	-	-	0	165	39	1
令和3年度接種者数		-	-	0	146	16	0	0	
令和4年度接種者数		-	0	131	22	0	0	0	
令和5年度接種者数		-	125	22	0	0	0	0	
接種完了率	-	86.8%	102.0%	99.4%	97.3%	104.7%	101.1%		
秩父	秩父市	対象人口	-	274	258	287	336	311	364
		接種者合計	-	231	265	285	341	315	366
		平成29年度接種者数	-	-	-	-	-	-	0
		平成30年度接種者数	-	-	-	-	-	0	322
		令和元年度接種者数	-	-	-	-	0	254	43
		令和2年度接種者数	-	-	-	0	297	61	0
		令和3年度接種者数	-	-	0	247	44	0	1
		令和4年度接種者数	-	0	235	38	0	0	0
		令和5年度接種者数	-	231	30	0	0	0	0
	接種完了率	-	84.3%	102.7%	99.3%	101.5%	101.3%	100.5%	
	横瀬町	対象人口	-	37	36	41	33	48	44
		接種者合計	-	31	36	46	35	49	46
		平成29年度接種者数	-	-	-	-	-	-	0
		平成30年度接種者数	-	-	-	-	-	0	38
		令和元年度接種者数	-	-	-	-	0	40	8
		令和2年度接種者数	-	-	-	0	30	9	0
		令和3年度接種者数	-	-	0	38	5	0	0
		令和4年度接種者数	-	0	30	8	0	0	0
令和5年度接種者数		-	31	6	0	0	0	0	
接種完了率	-	83.8%	100.0%	112.2%	106.1%	102.1%	104.5%		

【Hib初回3回目】

保健所	市町村	項目	令和6年生	令和5年生	令和4年生	令和3年生	令和2年生	令和元年生	平成30年生
秩父	皆野町	対象人口	-	28	34	35	49	34	45
		接種者合計	-	24	34	35	53	37	46
		平成29年度接種者数	-	-	-	-	-	-	0
		平成30年度接種者数	-	-	-	-	-	-	39
		令和元年度接種者数	-	-	-	-	0	30	7
		令和2年度接種者数	-	-	-	0	45	7	0
		令和3年度接種者数	-	-	0	25	8	0	0
		令和4年度接種者数	-	0	33	10	0	0	0
		令和5年度接種者数	-	24	1	0	0	0	0
	接種完了率	-	85.7%	100.0%	100.0%	108.2%	108.8%	102.2%	
	長瀬町	対象人口	-	15	13	31	25	16	25
		接種者合計	-	13	13	29	24	19	28
平成29年度接種者数		-	-	-	-	-	-	0	
平成30年度接種者数		-	-	-	-	-	0	24	
令和元年度接種者数		-	-	-	-	0	19	4	
令和2年度接種者数		-	-	-	0	21	0	0	
令和3年度接種者数		-	-	0	26	3	0	0	
令和4年度接種者数		-	0	13	3	0	0	0	
令和5年度接種者数		-	13	0	0	0	0	0	
接種完了率	-	86.7%	100.0%	93.5%	96.0%	118.8%	112.0%		
小鹿野町	対象人口	-	19	26	27	37	32	35	
	接種者合計	-	18	25	24	36	32	35	
	平成29年度接種者数	-	-	-	-	-	-	0	
	平成30年度接種者数	-	-	-	-	-	0	31	
	令和元年度接種者数	-	-	-	-	0	27	4	
	令和2年度接種者数	-	-	-	0	32	5	0	
	令和3年度接種者数	-	-	0	21	4	0	0	
	令和4年度接種者数	-	0	21	3	0	0	0	
	令和5年度接種者数	-	18	4	0	0	0	0	
接種完了率	-	94.7%	96.2%	88.9%	97.3%	100.0%	100.0%		
さいたま市	さいたま市	対象人口	-	9,479	9,748	9,851	10,113	10,233	10,302
		接種者合計	-	8,263	9,796	9,951	10,179	10,280	10,327
		平成29年度接種者数	-	-	-	-	-	-	0
		平成30年度接種者数	-	-	-	-	-	-	8,808
		令和元年度接種者数	-	-	-	-	0	8,566	1,519
		令和2年度接種者数	-	-	-	0	8,959	1,714	0
		令和3年度接種者数	-	-	0	8,696	1,220	0	0
		令和4年度接種者数	-	0	8,497	1,255	0	0	0
		令和5年度接種者数	-	8,263	1,299	0	0	0	0
接種完了率	-	87.2%	100.5%	101.0%	100.7%	100.5%	100.2%		
川越市	川越市	対象人口	-	2,053	2,121	2,169	2,318	2,336	2,491
		接種者合計	-	1,790	2,134	2,169	2,346	2,334	2,467
		平成29年度接種者数	-	-	-	-	-	-	0
		平成30年度接種者数	-	-	-	-	-	0	2,137
		令和元年度接種者数	-	-	-	-	0	1,929	327
		令和2年度接種者数	-	-	-	0	2,075	404	0
		令和3年度接種者数	-	-	0	1,909	271	1	2
		令和4年度接種者数	-	0	1,846	260	0	0	1
		令和5年度接種者数	-	1,790	288	0	0	0	0
接種完了率	-	87.2%	100.6%	100.0%	101.2%	99.9%	99.0%		
越谷市	越谷市	対象人口	-	2,085	2,258	2,373	2,416	2,495	2,633
		接種者合計	-	1,824	2,264	2,323	2,408	2,515	2,655
		平成29年度接種者数	-	-	-	-	-	-	0
		平成30年度接種者数	-	-	-	-	-	0	2,258
		令和元年度接種者数	-	-	-	-	0	2,051	397
		令和2年度接種者数	-	-	-	0	2,147	462	0
		令和3年度接種者数	-	-	0	2,031	260	1	0
		令和4年度接種者数	-	0	1,961	292	1	1	0
		令和5年度接種者数	-	1,824	303	0	0	0	0
接種完了率	-	87.5%	100.3%	97.9%	99.7%	100.8%	100.8%		
川口市	川口市	対象人口	-	3,808	3,857	3,934	4,302	4,567	4,679
		接種者合計	-	3,312	3,906	4,024	4,402	4,482	4,551
		平成29年度接種者数	-	-	-	-	-	-	0
		平成30年度接種者数	-	-	-	-	-	0	3,903
		令和元年度接種者数	-	-	-	0	3,705	645	1
		令和2年度接種者数	-	-	-	0	3,829	777	2
		令和3年度接種者数	-	-	0	3,501	573	0	0
		令和4年度接種者数	-	0	3,393	520	0	0	0
		令和5年度接種者数	-	3,312	513	3	0	0	0
接種完了率	-	87.0%	101.3%	102.3%	102.3%	98.1%	97.3%		
埼玉県		対象人口	-	43,379	44,534	46,630	48,464	49,327	52,054
		接種者合計	-	37,619	44,697	46,949	48,985	49,583	52,157
		平成29年度接種者数	-	-	-	-	-	-	0
		平成30年度接種者数	-	-	-	-	-	0	44,568
		令和元年度接種者数	-	-	-	-	0	40,949	7,559
		令和2年度接種者数	-	-	-	0	43,104	8,625	18
		令和3年度接種者数	-	-	0	40,823	5,872	7	10
		令和4年度接種者数	-	0	38,691	6,119	8	2	2
		令和5年度接種者数	-	37,619	6,006	7	1	0	0
接種完了率	-	86.7%	100.4%	100.7%	101.1%	100.5%	100.2%		

【Hib追加】

保健所	市町村	項目	令和6年生	令和5年生	令和4年生	令和3年生	令和2年生	令和元年生	平成30年生
南部	蕨市	対象人口	-	-	439	450	551	549	524
		接種者合計	-	43	394	432	546	536	519
		平成29年度接種者数	-	-	-	-	-	-	0
		平成30年度接種者数	-	-	-	-	-	-	71
		令和元年度接種者数	-	-	-	-	0	52	413
		令和2年度接種者数	-	-	-	0	80	456	30
		令和3年度接種者数	-	-	0	56	442	18	3
		令和4年度接種者数	-	0	73	345	20	5	1
		令和5年度接種者数	-	43	321	31	4	5	1
	接種完了率	-	-	89.7%	96.0%	99.1%	97.6%	99.0%	
	戸田市	対象人口	-	-	1,060	1,184	1,293	1,312	1,384
		接種者合計	-	125	975	1,147	1,278	1,298	1,364
		平成29年度接種者数	-	-	-	-	-	-	0
		平成30年度接種者数	-	-	-	-	-	0	191
		令和元年度接種者数	-	-	-	-	0	160	1,085
		令和2年度接種者数	-	-	-	0	248	1,102	78
		令和3年度接種者数	-	-	0	149	989	30	9
		令和4年度接種者数	-	0	142	950	33	4	1
令和5年度接種者数		-	125	833	48	8	2	0	
接種完了率	-	-	92.0%	96.9%	98.8%	98.9%	98.6%		
朝霞	朝霞市	対象人口	-	-	1,240	1,203	1,305	1,372	1,386
		接種者合計	-	171	1,145	1,131	1,288	1,353	1,353
		平成29年度接種者数	-	-	-	-	-	-	0
		平成30年度接種者数	-	-	-	-	-	0	245
		令和元年度接種者数	-	-	-	-	0	166	1,027
		令和2年度接種者数	-	-	-	0	253	1,133	67
		令和3年度接種者数	-	-	0	219	996	45	8
		令和4年度接種者数	-	0	191	868	32	7	5
		令和5年度接種者数	-	171	954	44	7	2	1
	接種完了率	-	-	92.3%	94.0%	98.7%	98.6%	97.6%	
	志木市	対象人口	-	-	525	541	590	628	683
		接種者合計	-	78	463	502	558	600	672
		平成29年度接種者数	-	-	-	-	-	-	0
		平成30年度接種者数	-	-	-	-	-	0	103
		令和元年度接種者数	-	-	-	-	0	98	513
		令和2年度接種者数	-	-	-	0	91	475	53
		令和3年度接種者数	-	-	0	101	449	25	1
		令和4年度接種者数	-	0	91	380	17	2	2
令和5年度接種者数		-	78	372	21	1	0	0	
接種完了率	-	-	88.2%	92.8%	94.6%	95.5%	98.4%		
和光市	対象人口	-	-	670	675	729	828	813	
	接種者合計	-	58	613	657	726	835	791	
	平成29年度接種者数	-	-	-	-	-	-	0	
	平成30年度接種者数	-	-	-	-	-	0	101	
	令和元年度接種者数	-	-	-	-	0	103	646	
	令和2年度接種者数	-	-	-	0	111	696	38	
	令和3年度接種者数	-	-	0	90	593	27	6	
	令和4年度接種者数	-	0	73	528	20	8	0	
	令和5年度接種者数	-	58	540	39	2	1	0	
接種完了率	-	-	91.5%	97.3%	99.6%	100.8%	97.3%		
新座市	対象人口	-	-	1,020	1,112	1,102	1,157	1,280	
	接種者合計	-	130	866	1,060	1,057	1,130	1,235	
	平成29年度接種者数	-	-	-	-	-	-	0	
	平成30年度接種者数	-	-	-	-	-	0	187	
	令和元年度接種者数	-	-	-	-	0	130	912	
	令和2年度接種者数	-	-	-	0	170	941	118	
	令和3年度接種者数	-	-	0	143	823	51	14	
	令和4年度接種者数	-	0	148	848	53	5	3	
	令和5年度接種者数	-	130	718	69	11	3	1	
接種完了率	-	-	84.9%	95.3%	95.9%	97.7%	96.5%		
富士見市	対象人口	-	-	784	802	874	839	883	
	接種者合計	-	132	725	778	838	832	870	
	平成29年度接種者数	-	-	-	-	-	-	0	
	平成30年度接種者数	-	-	-	-	-	0	150	
	令和元年度接種者数	-	-	-	-	0	105	655	
	令和2年度接種者数	-	-	-	0	170	688	57	
	令和3年度接種者数	-	-	0	140	640	31	7	
	令和4年度接種者数	-	0	159	605	21	5	1	
	令和5年度接種者数	-	132	566	33	7	3	0	
接種完了率	-	-	92.5%	97.0%	95.9%	99.2%	98.5%		
ふじみ野市	対象人口	-	-	677	709	823	765	861	
	接種者合計	-	102	620	669	784	739	852	
	平成29年度接種者数	-	-	-	-	-	-	0	
	平成30年度接種者数	-	-	-	-	-	0	107	
	令和元年度接種者数	-	-	-	-	0	79	662	
	令和2年度接種者数	-	-	-	0	136	615	73	
	令和3年度接種者数	-	-	0	86	599	35	8	
	令和4年度接種者数	-	0	107	548	43	6	2	
	令和5年度接種者数	-	102	513	35	6	4	0	
接種完了率	-	-	91.6%	94.4%	95.3%	96.6%	99.0%		

【Hib追加】

保健所	市町村	項目	令和6年生	令和5年生	令和4年生	令和3年生	令和2年生	令和元年生	平成30年生
朝霞	三芳町	対象人口	-	-	162	217	231	227	239
		接種者合計	-	22	141	204	222	216	231
		平成29年度接種者数	-	-	-	-	-	-	0
		平成30年度接種者数	-	-	-	-	-	0	32
		令和元年度接種者数	-	-	-	-	0	33	175
		令和2年度接種者数	-	-	-	0	40	175	21
		令和3年度接種者数	-	-	0	33	171	7	3
		令和4年度接種者数	-	0	32	156	11	1	0
		令和5年度接種者数	-	22	109	15	0	0	0
接種完了率	-	-	87.0%	94.0%	96.1%	95.2%	96.7%		
春日部	春日部市	対象人口	-	-	1,239	1,272	1,302	1,344	1,438
		接種者合計	-	149	1,085	1,224	1,256	1,294	1,383
		平成29年度接種者数	-	-	-	-	-	-	0
		平成30年度接種者数	-	-	-	-	-	0	161
		令和元年度接種者数	-	-	-	-	0	131	1,114
		令和2年度接種者数	-	-	-	0	179	1,099	97
		令和3年度接種者数	-	-	0	163	1,020	52	7
		令和4年度接種者数	-	0	141	988	52	9	4
		令和5年度接種者数	-	149	944	73	5	3	0
	接種完了率	-	-	87.6%	96.2%	96.5%	96.3%	96.2%	
	松伏町	対象人口	-	-	130	115	142	110	156
		接種者合計	-	13	113	104	128	109	155
		平成29年度接種者数	-	-	-	-	-	-	0
		平成30年度接種者数	-	-	-	-	-	0	35
		令和元年度接種者数	-	-	-	-	0	20	110
		令和2年度接種者数	-	-	-	0	24	81	8
		令和3年度接種者数	-	-	0	16	96	7	2
		令和4年度接種者数	-	0	17	77	7	0	0
令和5年度接種者数		-	13	96	11	1	1	0	
接種完了率	-	-	86.9%	90.4%	90.1%	99.1%	99.4%		
草加	草加市	対象人口	-	-	1,504	1,696	1,567	1,667	1,840
		接種者合計	-	213	1,352	1,506	1,477	1,620	1,816
		平成29年度接種者数	-	-	-	-	-	-	0
		平成30年度接種者数	-	-	-	-	-	0	240
		令和元年度接種者数	-	-	-	-	0	184	1,399
		令和2年度接種者数	-	-	-	0	219	1,355	152
		令和3年度接種者数	-	-	0	121	1,171	64	18
		令和4年度接種者数	-	0	230	1,292	73	10	4
		令和5年度接種者数	-	213	1,122	93	14	7	3
	接種完了率	-	-	89.9%	88.8%	94.3%	97.2%	98.7%	
	八潮市	対象人口	-	-	690	746	772	754	869
		接種者合計	-	84	610	717	786	743	834
		平成29年度接種者数	-	-	-	-	-	-	0
		平成30年度接種者数	-	-	-	-	-	0	84
		令和元年度接種者数	-	-	-	-	0	60	621
		令和2年度接種者数	-	-	-	0	112	632	116
		令和3年度接種者数	-	-	0	80	619	42	9
		令和4年度接種者数	-	0	93	585	49	8	3
		令和5年度接種者数	-	84	517	52	6	1	1
	接種完了率	-	-	88.4%	96.1%	101.8%	98.5%	96.0%	
	三郷市	対象人口	-	-	894	1,046	1,159	1,146	1,215
		接種者合計	-	103	776	1,002	1,135	1,119	1,171
		平成29年度接種者数	-	-	-	-	-	-	0
		平成30年度接種者数	-	-	-	-	-	0	131
		令和元年度接種者数	-	-	-	-	0	109	926
		令和2年度接種者数	-	-	-	0	168	962	100
		令和3年度接種者数	-	-	0	135	910	43	12
令和4年度接種者数		-	0	113	820	50	4	2	
令和5年度接種者数		-	103	663	47	7	1	0	
接種完了率	-	-	86.8%	95.8%	97.9%	97.6%	96.4%		
吉川市	対象人口	-	-	461	523	603	596	657	
	接種者合計	-	37	395	491	587	573	645	
	平成29年度接種者数	-	-	-	-	-	-	0	
	平成30年度接種者数	-	-	-	-	-	0	73	
	令和元年度接種者数	-	-	-	-	0	41	499	
	令和2年度接種者数	-	-	-	0	78	494	57	
	令和3年度接種者数	-	-	0	55	484	33	13	
	令和4年度接種者数	-	0	55	396	25	3	1	
	令和5年度接種者数	-	37	340	40	0	2	2	
接種完了率	-	-	85.7%	93.9%	97.3%	96.1%	98.2%		
鴻巣	鴻巣市	対象人口	-	-	720	709	717	692	763
		接種者合計	-	86	635	674	687	667	748
		平成29年度接種者数	-	-	-	-	-	-	0
		平成30年度接種者数	-	-	-	-	-	0	89
		令和元年度接種者数	-	-	-	-	0	58	578
		令和2年度接種者数	-	-	-	0	101	570	76
		令和3年度接種者数	-	-	0	84	541	35	5
		令和4年度接種者数	-	0	82	546	39	3	0
		令和5年度接種者数	-	86	553	44	6	1	0
接種完了率	-	-	88.2%	95.1%	95.8%	96.4%	98.0%		

【Hib追加】

保健所	市町村	項目	令和6年生	令和5年生	令和4年生	令和3年生	令和2年生	令和元年生	平成30年生
鴻巣	上尾市	対象人口	-	-	1,563	1,585	1,567	1,578	1,559
		接種者合計	-	230	1,445	1,526	1,523	1,508	1,506
		平成29年度接種者数	-	-	-	-	-	-	0
		平成30年度接種者数	-	-	-	-	-	-	225
		令和元年度接種者数	-	-	-	-	0	156	1,157
		令和2年度接種者数	-	-	-	0	281	1,290	107
		令和3年度接種者数	-	-	0	252	1,199	55	12
		令和4年度接種者数	-	0	230	1,217	37	4	5
	令和5年度接種者数	-	230	1,215	57	6	3	0	
	接種完了率	-	-	92.5%	96.3%	97.2%	95.6%	96.6%	
	桶川市	対象人口	-	-	421	466	438	492	483
		接種者合計	-	46	374	425	394	476	468
平成29年度接種者数		-	-	-	-	-	-	0	
平成30年度接種者数		-	-	-	-	-	0	42	
令和元年度接種者数		-	-	-	-	0	37	364	
令和2年度接種者数		-	-	-	0	50	407	57	
令和3年度接種者数		-	-	0	59	318	28	3	
令和4年度接種者数		-	0	58	335	24	3	2	
令和5年度接種者数	-	46	316	31	2	1	0		
接種完了率	-	-	88.8%	91.2%	90.0%	96.7%	96.9%		
北本市	対象人口	-	-	344	364	390	377	345	
	接種者合計	-	43	287	334	367	361	335	
	平成29年度接種者数	-	-	-	-	-	-	0	
	平成30年度接種者数	-	-	-	-	-	0	29	
	令和元年度接種者数	-	-	-	-	0	24	249	
	令和2年度接種者数	-	-	-	0	40	298	48	
	令和3年度接種者数	-	-	0	30	283	37	6	
	令和4年度接種者数	-	0	35	269	37	2	2	
令和5年度接種者数	-	43	252	35	7	0	1		
接種完了率	-	-	83.4%	91.8%	94.1%	95.8%	97.1%		
伊奈町	対象人口	-	-	267	298	263	298	339	
	接種者合計	-	25	239	282	237	298	331	
	平成29年度接種者数	-	-	-	-	-	-	0	
	平成30年度接種者数	-	-	-	-	-	0	40	
	令和元年度接種者数	-	-	-	-	0	20	264	
	令和2年度接種者数	-	-	-	0	37	264	27	
	令和3年度接種者数	-	-	0	41	188	9	0	
	令和4年度接種者数	-	0	40	225	11	4	0	
令和5年度接種者数	-	25	199	16	1	1	0		
接種完了率	-	-	89.5%	94.6%	90.1%	100.0%	97.6%		
東松山	東松山市	対象人口	-	-	513	595	579	589	659
		接種者合計	-	74	464	603	537	569	623
		平成29年度接種者数	-	-	-	-	-	-	0
		平成30年度接種者数	-	-	-	-	-	0	97
		令和元年度接種者数	-	-	-	-	0	48	472
		令和2年度接種者数	-	-	-	0	101	496	45
		令和3年度接種者数	-	-	0	131	404	18	3
		令和4年度接種者数	-	0	78	439	27	3	6
	令和5年度接種者数	-	74	386	33	5	4	0	
	接種完了率	-	-	90.4%	101.3%	92.7%	96.6%	94.5%	
	滑川町	対象人口	-	-	155	175	180	194	201
		接種者合計	-	23	135	171	177	192	195
平成29年度接種者数		-	-	-	-	-	-	0	
平成30年度接種者数		-	-	-	-	-	0	25	
令和元年度接種者数	-	-	-	-	0	21	157		
令和2年度接種者数	-	-	-	0	25	167	11		
令和3年度接種者数	-	-	0	27	143	3	1		
令和4年度接種者数	-	0	25	133	9	1	0		
令和5年度接種者数	-	23	110	11	0	0	1		
接種完了率	-	-	87.1%	97.7%	98.3%	99.0%	97.0%		
嵐山町	対象人口	-	-	64	87	82	74	83	
	接種者合計	-	10	57	72	75	84	85	
	平成29年度接種者数	-	-	-	-	-	-	0	
	平成30年度接種者数	-	-	-	-	-	0	17	
	令和元年度接種者数	-	-	-	-	0	13	67	
	令和2年度接種者数	-	-	-	0	9	70	1	
	令和3年度接種者数	-	-	0	9	63	1	0	
	令和4年度接種者数	-	0	13	63	3	0	0	
令和5年度接種者数	-	10	44	0	0	0	0		
接種完了率	-	-	89.1%	82.8%	91.5%	113.5%	102.4%		
小川町	対象人口	-	-	89	95	101	98	104	
	接種者合計	-	9	77	83	94	92	99	
	平成29年度接種者数	-	-	-	-	-	-	0	
	平成30年度接種者数	-	-	-	-	-	0	25	
	令和元年度接種者数	-	-	-	-	0	12	69	
	令和2年度接種者数	-	-	-	0	15	77	5	
	令和3年度接種者数	-	-	0	14	74	2	0	
	令和4年度接種者数	-	0	15	67	5	1	0	
令和5年度接種者数	-	9	62	2	0	0	0		
接種完了率	-	-	86.5%	87.4%	93.1%	93.9%	95.2%		

【Hib追加】

保健所	市町村	項目	令和6年生	令和5年生	令和4年生	令和3年生	令和2年生	令和元年生	平成30年生
東松山	川島町	対象人口	-	-	69	62	80	91	98
		接種者合計	-	3	61	53	78	91	99
		平成29年度接種者数	-	-	-	-	-	-	0
		平成30年度接種者数	-	-	-	-	-	0	18
		令和元年度接種者数	-	-	-	-	0	18	73
		令和2年度接種者数	-	-	-	0	17	68	6
		令和3年度接種者数	-	-	0	8	57	4	2
		令和4年度接種者数	-	0	11	41	4	1	0
	令和5年度接種者数	-	3	50	4	0	0	0	
	接種完了率	-	-	88.4%	85.5%	97.5%	100.0%	101.0%	
	吉見町	対象人口	-	-	53	84	69	76	82
		接種者合計	-	7	48	79	67	72	77
平成29年度接種者数		-	-	-	-	-	-	0	
平成30年度接種者数		-	-	-	-	-	0	12	
令和元年度接種者数		-	-	-	-	0	9	58	
令和2年度接種者数		-	-	-	0	13	59	7	
令和3年度接種者数		-	-	0	11	51	2	0	
令和4年度接種者数		-	0	7	66	3	2	0	
令和5年度接種者数	-	7	41	2	0	0	0		
接種完了率	-	-	90.6%	94.0%	97.1%	94.7%	93.9%		
ときがわ町	対象人口	-	-	41	36	29	44	35	
	接種者合計	-	4	32	31	30	39	31	
	平成29年度接種者数	-	-	-	-	-	-	0	
	平成30年度接種者数	-	-	-	-	-	0	7	
	令和元年度接種者数	-	-	-	-	0	3	22	
	令和2年度接種者数	-	-	-	0	9	34	1	
	令和3年度接種者数	-	-	0	2	20	1	1	
	令和4年度接種者数	-	0	3	28	1	0	0	
令和5年度接種者数	-	4	29	1	0	1	0		
接種完了率	-	-	78.0%	86.1%	103.4%	88.6%	88.6%		
東秩父村	対象人口	-	-	8	2	8	10	7	
	接種者合計	-	0	8	3	8	7	6	
	平成29年度接種者数	-	-	-	-	-	-	0	
	平成30年度接種者数	-	-	-	-	-	0	1	
	令和元年度接種者数	-	-	-	-	0	2	4	
	令和2年度接種者数	-	-	-	0	3	5	1	
	令和3年度接種者数	-	-	0	0	5	0	0	
	令和4年度接種者数	-	0	3	3	0	0	0	
令和5年度接種者数	-	0	5	0	0	0	0		
接種完了率	-	-	100.0%	150.0%	100.0%	70.0%	85.7%		
坂戸	坂戸市	対象人口	-	-	484	512	553	574	617
		接種者合計	-	68	422	476	536	560	600
		平成29年度接種者数	-	-	-	-	-	-	0
		平成30年度接種者数	-	-	-	-	-	0	78
		令和元年度接種者数	-	-	-	-	0	55	459
		令和2年度接種者数	-	-	-	0	90	450	54
		令和3年度接種者数	-	-	0	67	405	45	7
		令和4年度接種者数	-	0	73	374	36	7	1
	令和5年度接種者数	-	68	349	35	5	3	1	
	接種完了率	-	-	87.2%	93.0%	96.9%	97.6%	97.2%	
	鶴ヶ島市	対象人口	-	-	384	455	421	471	467
		接種者合計	-	60	365	424	409	455	456
		平成29年度接種者数	-	-	-	-	-	-	0
		平成30年度接種者数	-	-	-	-	-	0	84
		令和元年度接種者数	-	-	-	-	0	48	328
		令和2年度接種者数	-	-	-	0	68	383	37
令和3年度接種者数		-	-	0	53	320	23	5	
令和4年度接種者数		-	0	37	353	20	1	2	
令和5年度接種者数	-	60	328	18	1	0	0		
接種完了率	-	-	95.1%	93.2%	97.1%	96.6%	97.6%		
毛呂山町	対象人口	-	-	110	118	116	116	132	
	接種者合計	-	7	82	118	115	109	129	
	平成29年度接種者数	-	-	-	-	-	-	0	
	平成30年度接種者数	-	-	-	-	-	0	11	
	令和元年度接種者数	-	-	-	-	0	8	98	
	令和2年度接種者数	-	-	-	0	12	92	18	
	令和3年度接種者数	-	-	0	12	96	7	2	
	令和4年度接種者数	-	0	8	96	7	2	0	
令和5年度接種者数	-	7	74	10	0	0	0		
接種完了率	-	-	74.5%	100.0%	99.1%	94.0%	97.7%		
越生町	対象人口	-	-	27	43	55	39	47	
	接種者合計	-	2	23	39	51	37	42	
	平成29年度接種者数	-	-	-	-	-	-	0	
	平成30年度接種者数	-	-	-	-	-	0	4	
	令和元年度接種者数	-	-	-	-	0	3	33	
	令和2年度接種者数	-	-	-	0	6	32	5	
	令和3年度接種者数	-	-	0	2	41	2	0	
	令和4年度接種者数	-	0	7	33	4	0	0	
令和5年度接種者数	-	2	16	4	0	0	0		
接種完了率	-	-	85.2%	90.7%	92.7%	94.9%	89.4%		

【Hib追加】

保健所	市町村	項目	令和6年生	令和5年生	令和4年生	令和3年生	令和2年生	令和元年生	平成30年生
坂戸	鳩山町	対象人口	-	-	32	54	43	43	43
		接種者合計	-	4	25	52	39	48	37
		平成29年度接種者数	-	-	-	-	-	-	0
		平成30年度接種者数	-	-	-	-	-	0	0
		令和元年度接種者数	-	-	-	-	0	4	35
		令和2年度接種者数	-	-	-	0	6	43	2
		令和3年度接種者数	-	-	0	5	29	1	0
		令和4年度接種者数	-	0	1	46	4	0	0
		令和5年度接種者数	-	4	24	1	0	0	0
		接種完了率	-	-	78.1%	96.3%	90.7%	111.6%	86.0%
	所沢市	対象人口	-	-	2,110	2,224	2,232	2,157	2,344
		接種者合計	-	264	1,918	2,152	2,197	2,091	2,295
		平成29年度接種者数	-	-	-	-	-	-	0
		平成30年度接種者数	-	-	-	-	-	0	330
		令和元年度接種者数	-	-	-	-	0	266	1,794
		令和2年度接種者数	-	-	-	0	356	1,727	155
		令和3年度接種者数	-	-	0	291	1,744	86	11
		令和4年度接種者数	-	0	300	1,732	85	11	3
		令和5年度接種者数	-	264	1,618	129	12	1	2
		接種完了率	-	-	90.9%	96.8%	98.4%	96.9%	97.9%
	飯能市	対象人口	-	-	410	405	451	464	506
		接種者合計	-	49	339	369	408	436	476
		平成29年度接種者数	-	-	-	-	-	-	0
		平成30年度接種者数	-	-	-	-	-	0	43
		令和元年度接種者数	-	-	-	-	0	43	361
		令和2年度接種者数	-	-	-	0	54	344	62
		令和3年度接種者数	-	-	0	39	306	48	7
		令和4年度接種者数	-	0	49	305	43	1	3
		令和5年度接種者数	-	49	290	25	5	0	0
		接種完了率	-	-	82.7%	91.1%	90.5%	94.0%	94.1%
	狭山市	対象人口	-	-	821	892	837	854	953
		接種者合計	-	112	730	847	797	834	911
		平成29年度接種者数	-	-	-	-	-	-	0
		平成30年度接種者数	-	-	-	-	-	0	106
		令和元年度接種者数	-	-	-	-	0	100	734
		令和2年度接種者数	-	-	-	0	139	685	65
		令和3年度接種者数	-	-	0	115	629	44	5
		令和4年度接種者数	-	0	100	669	25	4	1
		令和5年度接種者数	-	112	630	63	4	1	0
		接種完了率	-	-	88.9%	95.0%	95.2%	97.7%	95.6%
	入間市	対象人口	-	-	714	818	794	899	925
		接種者合計	-	70	637	754	760	865	910
		平成29年度接種者数	-	-	-	-	-	-	0
		平成30年度接種者数	-	-	-	-	-	0	100
		令和元年度接種者数	-	-	-	-	0	73	696
		令和2年度接種者数	-	-	-	0	129	741	102
		令和3年度接種者数	-	-	0	84	596	41	6
		令和4年度接種者数	-	0	97	624	26	6	3
		令和5年度接種者数	-	70	540	46	9	4	3
		接種完了率	-	-	89.2%	92.2%	95.7%	96.2%	98.4%
	日高市	対象人口	-	-	242	272	276	260	285
		接種者合計	-	30	207	257	263	251	267
		平成29年度接種者数	-	-	-	-	-	-	0
		平成30年度接種者数	-	-	-	-	-	0	20
		令和元年度接種者数	-	-	-	-	0	14	195
		令和2年度接種者数	-	-	-	0	33	217	42
		令和3年度接種者数	-	-	0	26	206	16	8
		令和4年度接種者数	-	0	26	205	22	3	2
		令和5年度接種者数	-	30	181	26	2	1	0
		接種完了率	-	-	85.5%	94.5%	95.3%	96.5%	93.7%
	行田市	対象人口	-	-	395	377	385	413	462
		接種者合計	-	41	295	337	370	394	424
		平成29年度接種者数	-	-	-	-	-	-	0
		平成30年度接種者数	-	-	-	-	-	0	37
		令和元年度接種者数	-	-	-	-	0	28	281
		令和2年度接種者数	-	-	-	0	51	310	85
		令和3年度接種者数	-	-	0	46	277	42	17
		令和4年度接種者数	-	0	46	260	33	12	3
		令和5年度接種者数	-	41	249	31	9	2	1
		接種完了率	-	-	74.7%	89.4%	96.1%	95.4%	91.8%
加須	加須市	対象人口	-	-	622	673	630	659	713
		接種者合計	-	56	511	621	606	634	688
		平成29年度接種者数	-	-	-	-	-	-	0
		平成30年度接種者数	-	-	-	-	-	0	80
		令和元年度接種者数	-	-	-	-	0	57	522
		令和2年度接種者数	-	-	-	0	66	521	84
		令和3年度接種者数	-	-	0	74	486	48	2
		令和4年度接種者数	-	0	72	467	46	7	0
		令和5年度接種者数	-	56	439	80	8	1	0
		接種完了率	-	-	82.2%	92.3%	96.2%	96.2%	96.5%

【Hib追加】

保健所	市町村	項目	令和6年生	令和5年生	令和4年生	令和3年生	令和2年生	令和元年生	平成30年生
加須	羽生市	対象人口	-	-	292	318	311	290	360
		接種者合計	-	36	236	314	309	293	359
		平成29年度接種者数	-	-	-	-	-	-	0
		平成30年度接種者数	-	-	-	-	-	0	36
		令和元年度接種者数	-	-	-	-	0	36	277
		令和2年度接種者数	-	-	-	0	43	235	42
		令和3年度接種者数	-	-	0	44	238	19	3
		令和4年度接種者数	-	0	26	245	27	2	0
		令和5年度接種者数	-	36	210	25	1	1	1
接種完了率	-	-	80.8%	98.7%	99.4%	101.0%	99.7%		
久喜市	久喜市	対象人口	-	-	845	880	929	894	983
		接種者合計	-	93	695	818	884	861	946
		平成29年度接種者数	-	-	-	-	-	-	0
		平成30年度接種者数	-	-	-	-	-	0	77
		令和元年度接種者数	-	-	-	-	0	80	735
		令和2年度接種者数	-	-	-	0	140	720	123
		令和3年度接種者数	-	-	0	128	655	53	9
		令和4年度接種者数	-	0	76	606	86	6	1
		令和5年度接種者数	-	93	619	84	3	2	1
接種完了率	-	-	82.2%	93.0%	95.2%	96.3%	96.2%		
蓮田市	蓮田市	対象人口	-	-	395	343	370	369	388
		接種者合計	-	48	349	325	361	351	384
		平成29年度接種者数	-	-	-	-	-	-	0
		平成30年度接種者数	-	-	-	-	-	0	58
		令和元年度接種者数	-	-	-	-	0	42	288
		令和2年度接種者数	-	-	-	0	73	291	35
		令和3年度接種者数	-	-	0	45	273	17	2
		令和4年度接種者数	-	0	54	258	14	0	0
		令和5年度接種者数	-	48	295	22	1	1	1
接種完了率	-	-	88.4%	94.8%	97.6%	95.1%	99.0%		
幸手	幸手市	対象人口	-	-	201	207	239	229	209
		接種者合計	-	23	170	194	214	221	194
		平成29年度接種者数	-	-	-	-	-	-	0
		平成30年度接種者数	-	-	-	-	-	0	18
		令和元年度接種者数	-	-	-	-	0	15	148
		令和2年度接種者数	-	-	-	0	31	187	27
		令和3年度接種者数	-	-	0	23	166	16	1
		令和4年度接種者数	-	0	27	163	15	3	0
		令和5年度接種者数	-	23	143	8	2	0	0
接種完了率	-	-	84.6%	93.7%	89.5%	96.5%	92.8%		
白岡市	白岡市	対象人口	-	-	351	389	401	390	419
		接種者合計	-	45	309	381	396	379	416
		平成29年度接種者数	-	-	-	-	-	-	0
		平成30年度接種者数	-	-	-	-	-	0	53
		令和元年度接種者数	-	-	-	-	0	37	331
		令和2年度接種者数	-	-	-	0	62	319	27
		令和3年度接種者数	-	-	0	42	319	20	5
		令和4年度接種者数	-	0	51	320	14	1	0
		令和5年度接種者数	-	45	258	19	1	2	0
接種完了率	-	-	88.0%	97.9%	98.8%	97.2%	99.3%		
宮代町	宮代町	対象人口	-	-	175	220	208	239	229
		接種者合計	-	32	159	216	202	239	202
		平成29年度接種者数	-	-	-	-	-	-	0
		平成30年度接種者数	-	-	-	-	-	0	30
		令和元年度接種者数	-	-	-	-	0	27	156
		令和2年度接種者数	-	-	-	0	38	203	16
		令和3年度接種者数	-	-	0	34	160	9	0
		令和4年度接種者数	-	0	16	174	4	0	0
		令和5年度接種者数	-	32	143	8	0	0	0
接種完了率	-	-	90.9%	98.2%	97.1%	100.0%	88.2%		
杉戸町	杉戸町	対象人口	-	-	224	206	197	207	238
		接種者合計	-	28	191	193	200	196	235
		平成29年度接種者数	-	-	-	-	-	-	0
		平成30年度接種者数	-	-	-	-	-	0	24
		令和元年度接種者数	-	-	-	-	0	26	197
		令和2年度接種者数	-	-	-	0	23	158	12
		令和3年度接種者数	-	-	0	31	167	7	2
		令和4年度接種者数	-	0	32	153	8	5	0
		令和5年度接種者数	-	28	159	9	2	0	0
接種完了率	-	-	85.3%	93.7%	101.5%	94.7%	98.7%		
熊谷	熊谷市	対象人口	-	-	1,023	1,146	1,184	1,170	1,249
		接種者合計	-	114	917	1,122	1,182	1,191	1,256
		平成29年度接種者数	-	-	-	-	-	-	0
		平成30年度接種者数	-	-	-	-	-	0	134
		令和元年度接種者数	-	-	-	-	0	128	964
		令和2年度接種者数	-	-	-	0	174	963	141
		令和3年度接種者数	-	-	0	134	932	92	14
		令和4年度接種者数	-	0	127	885	69	5	3
		令和5年度接種者数	-	114	790	103	7	3	0
接種完了率	-	-	89.6%	97.9%	99.8%	101.8%	100.6%		

【Hib追加】

保健所	市町村	項目	令和6年生	令和5年生	令和4年生	令和3年生	令和2年生	令和元年生	平成30年生
熊谷	深谷市	対象人口	-	-	796	910	937	894	996
		接種者合計	-	100	716	882	902	875	971
		平成29年度接種者数	-	-	-	-	-	-	0
		平成30年度接種者数	-	-	-	-	-	0	134
		令和元年度接種者数	-	-	-	-	0	94	745
		令和2年度接種者数	-	-	-	0	142	747	82
		令和3年度接種者数	-	-	0	128	723	30	9
		令和4年度接種者数	-	0	105	707	32	2	1
		令和5年度接種者数	-	100	611	47	5	2	0
	接種完了率	-	-	89.9%	96.9%	96.3%	97.9%	97.5%	
	寄居町	対象人口	-	-	163	132	183	153	200
		接種者合計	-	8	130	127	173	151	195
		平成29年度接種者数	-	-	-	-	-	-	0
		平成30年度接種者数	-	-	-	-	-	0	21
		令和元年度接種者数	-	-	-	-	0	9	149
		令和2年度接種者数	-	-	-	0	20	122	25
		令和3年度接種者数	-	-	0	10	131	17	0
		令和4年度接種者数	-	0	14	99	21	2	0
令和5年度接種者数		-	8	116	18	1	1	0	
接種完了率	-	-	79.8%	96.2%	94.5%	98.7%	97.5%		
本庄	本庄市	対象人口	-	-	423	503	432	504	546
		接種者合計	-	56	369	477	415	490	484
		平成29年度接種者数	-	-	-	-	-	-	0
		平成30年度接種者数	-	-	-	-	-	0	76
		令和元年度接種者数	-	-	-	-	0	59	359
		令和2年度接種者数	-	-	-	0	57	406	42
		令和3年度接種者数	-	-	6	50	330	21	2
		令和4年度接種者数	-	0	43	394	23	3	2
		令和5年度接種者数	-	56	320	33	5	1	3
	接種完了率	-	-	87.2%	94.8%	96.1%	97.2%	88.6%	
	美里町	対象人口	-	-	64	51	44	53	79
		接種者合計	-	1	55	47	44	51	77
		平成29年度接種者数	-	-	-	-	-	-	0
		平成30年度接種者数	-	-	-	-	-	0	11
		令和元年度接種者数	-	-	-	-	0	6	61
		令和2年度接種者数	-	-	-	0	9	42	5
		令和3年度接種者数	-	-	0	7	32	3	0
		令和4年度接種者数	-	0	10	37	2	0	0
令和5年度接種者数		-	1	45	3	1	0	0	
接種完了率	-	-	85.9%	92.2%	100.0%	96.2%	97.5%		
神川町	対象人口	-	-	46	54	54	58	59	
	接種者合計	-	3	38	62	61	57	55	
	平成29年度接種者数	-	-	-	-	-	-	0	
	平成30年度接種者数	-	-	-	-	-	0	5	
	令和元年度接種者数	-	-	-	-	0	4	42	
	令和2年度接種者数	-	-	-	0	6	48	7	
	令和3年度接種者数	-	-	0	3	43	4	1	
	令和4年度接種者数	-	0	4	37	5	1	0	
	令和5年度接種者数	-	3	34	22	7	0	0	
接種完了率	-	-	82.6%	114.8%	113.0%	98.3%	93.2%		
上里町	対象人口	-	-	159	170	186	193	198	
	接種者合計	-	24	141	157	178	184	187	
	平成29年度接種者数	-	-	-	-	-	-	0	
	平成30年度接種者数	-	-	-	-	-	0	20	
	令和元年度接種者数	-	-	-	-	0	16	144	
	令和2年度接種者数	-	-	-	0	32	154	23	
	令和3年度接種者数	-	-	0	17	135	12	0	
	令和4年度接種者数	-	0	23	126	7	2	0	
	令和5年度接種者数	-	24	118	14	4	0	0	
接種完了率	-	-	88.7%	92.4%	95.7%	95.3%	94.4%		
秩父	秩父市	対象人口	-	-	261	303	346	318	375
		接種者合計	-	36	243	296	339	310	360
		平成29年度接種者数	-	-	-	-	-	-	0
		平成30年度接種者数	-	-	-	-	-	0	49
		令和元年度接種者数	-	-	-	-	0	44	289
		令和2年度接種者数	-	-	-	0	51	253	20
		令和3年度接種者数	-	-	0	36	272	12	2
		令和4年度接種者数	-	0	35	249	15	0	0
		令和5年度接種者数	-	36	208	11	1	1	0
	接種完了率	-	-	93.1%	97.7%	98.0%	97.5%	96.0%	
	横瀬町	対象人口	-	-	39	47	36	54	42
		接種者合計	-	5	33	43	35	51	44
		平成29年度接種者数	-	-	-	-	-	-	0
		平成30年度接種者数	-	-	-	-	-	0	8
		令和元年度接種者数	-	-	-	-	0	6	31
		令和2年度接種者数	-	-	-	0	7	45	5
		令和3年度接種者数	-	-	0	2	28	0	0
		令和4年度接種者数	-	0	3	39	0	0	0
令和5年度接種者数		-	5	30	2	0	0	0	
接種完了率	-	-	84.6%	91.5%	97.2%	94.4%	104.8%		

【Hib追加】

保健所	市町村	項目	令和6年生	令和5年生	令和4年生	令和3年生	令和2年生	令和元年生	平成30年生
秩父	皆野町	対象人口	-	-	34	39	52	35	51
		接種者合計	-	6	33	35	53	33	45
		平成29年度接種者数	-	-	-	-	-	-	0
		平成30年度接種者数	-	-	-	-	-	-	3
		令和元年度接種者数	-	-	-	-	0	1	38
		令和2年度接種者数	-	-	-	0	9	31	4
		令和3年度接種者数	-	-	0	6	40	1	0
		令和4年度接種者数	-	0	11	27	4	0	0
		令和5年度接種者数	-	6	22	2	0	0	0
	接種完了率	-	-	97.1%	89.7%	101.9%	94.3%	88.2%	
	長瀬町	対象人口	-	-	14	33	29	18	29
		接種者合計	-	4	11	29	25	16	29
平成29年度接種者数		-	-	-	-	-	-	0	
平成30年度接種者数		-	-	-	-	-	-	4	
令和元年度接種者数		-	-	-	-	0	2	19	
令和2年度接種者数		-	-	-	0	1	13	5	
令和3年度接種者数		-	-	0	4	23	1	1	
令和4年度接種者数		-	0	3	23	1	0	0	
令和5年度接種者数		-	4	8	2	0	0	0	
接種完了率	-	-	78.6%	87.9%	86.2%	88.9%	100.0%		
小鹿野町	対象人口	-	-	26	27	36	32	37	
	接種者合計	-	3	24	25	34	32	36	
	平成29年度接種者数	-	-	-	-	-	-	0	
	平成30年度接種者数	-	-	-	-	-	0	6	
	令和元年度接種者数	-	-	-	-	0	4	27	
	令和2年度接種者数	-	-	-	0	5	28	3	
	令和3年度接種者数	-	-	0	3	28	0	0	
	令和4年度接種者数	-	0	2	21	0	0	0	
	令和5年度接種者数	-	3	22	1	1	0	0	
接種完了率	-	-	92.3%	92.6%	94.4%	100.0%	97.3%		
さいたま市	さいたま市	対象人口	-	-	10,191	10,321	10,599	10,777	10,756
		接種者合計	-	1,369	9,439	10,034	10,363	10,539	10,555
		平成29年度接種者数	-	-	-	-	-	-	0
		平成30年度接種者数	-	-	-	-	-	-	1,368
		令和元年度接種者数	-	-	-	-	0	1,102	8,282
		令和2年度接種者数	-	-	-	0	1,623	8,956	817
		令和3年度接種者数	-	-	0	1,339	8,275	417	53
		令和4年度接種者数	-	0	1,394	8,161	414	38	25
		令和5年度接種者数	-	1,369	8,045	534	51	26	10
接種完了率	-	-	92.6%	97.2%	97.8%	97.8%	98.1%		
川越市	川越市	対象人口	-	-	2,248	2,253	2,410	2,388	2,544
		接種者合計	-	302	1,951	2,133	2,333	2,297	2,456
		平成29年度接種者数	-	-	-	-	-	-	0
		平成30年度接種者数	-	-	-	-	-	0	382
		令和元年度接種者数	-	-	-	-	0	247	1,893
		令和2年度接種者数	-	-	-	0	407	1,954	158
		令和3年度接種者数	-	-	0	350	1,843	81	18
		令和4年度接種者数	-	0	310	1,671	73	10	4
		令和5年度接種者数	-	302	1,641	112	10	5	1
接種完了率	-	-	86.8%	94.7%	96.8%	96.2%	96.5%		
越谷市	越谷市	対象人口	-	-	2,318	2,406	2,470	2,566	2,713
		接種者合計	-	350	2,139	2,339	2,337	2,493	2,659
		平成29年度接種者数	-	-	-	-	-	-	0
		平成30年度接種者数	-	-	-	-	-	0	387
		令和元年度接種者数	-	-	-	-	0	323	2,118
		令和2年度接種者数	-	-	-	0	439	2,072	131
		令和3年度接種者数	-	-	0	339	1,827	92	15
		令和4年度接種者数	-	0	335	1,891	60	4	7
		令和5年度接種者数	-	350	1,804	109	11	2	1
接種完了率	-	-	92.3%	97.2%	94.6%	97.2%	98.0%		
川口市	川口市	対象人口	-	-	3,970	4,048	4,357	4,606	4,817
		接種者合計	-	485	3,627	3,904	4,284	4,524	4,504
		平成29年度接種者数	-	-	-	-	-	-	0
		平成30年度接種者数	-	-	-	-	-	0	441
		令和元年度接種者数	-	-	-	-	0	357	3,430
		令和2年度接種者数	-	-	-	0	619	3,786	555
		令和3年度接種者数	-	-	0	514	3,337	325	56
		令和4年度接種者数	-	0	553	3,171	296	41	20
		令和5年度接種者数	-	485	3,074	219	32	15	2
接種完了率	-	-	91.4%	96.4%	98.3%	98.2%	93.5%		
埼玉県		対象人口	-	-	46,411	48,698	50,349	51,293	53,997
		接種者合計	-	5,954	41,664	46,559	48,815	50,001	52,378
		平成29年度接種者数	-	-	-	-	-	-	0
		平成30年度接種者数	-	-	-	-	-	0	6,776
		令和元年度接種者数	-	-	-	-	0	5,256	40,550
		令和2年度接種者数	-	-	-	0	7,801	41,987	4,473
		令和3年度接種者数	-	-	6	6,358	38,460	2,357	416
		令和4年度接種者数	-	0	6,335	37,439	2,247	280	125
		令和5年度接種者数	-	5,954	35,323	2,762	307	121	38
接種完了率	-	-	89.8%	95.6%	97.0%	97.5%	97.0%		

【小児用肺炎球菌初回1回目】

保健所	市町村	項目	令和6年生	令和5年生	令和4年生	令和3年生	令和2年生	令和元年生	平成30年生
南部	蕨市	対象人口	-	469	453	475	545	549	546
		接種者合計	24	486	497	491	582	584	569
		平成29年度接種者数	-	-	-	-	-	-	33
		平成30年度接種者数	-	-	-	-	-	-	525
		令和元年度接種者数	-	-	-	-	30	545	8
		令和2年度接種者数	-	-	-	29	541	5	1
		令和3年度接種者数	-	-	40	454	5	3	0
		令和4年度接種者数	-	27	448	8	4	0	2
		令和5年度接種者数	24	459	9	0	2	3	0
	接種完了率	-	103.6%	109.7%	103.4%	106.8%	106.4%	104.2%	
	戸田市	対象人口	-	1,078	1,074	1,166	1,263	1,297	1,390
		接種者合計	71	1,092	1,093	1,186	1,285	1,313	1,393
		平成29年度接種者数	-	-	-	-	-	-	78
		平成30年度接種者数	-	-	-	-	-	79	1,309
		令和元年度接種者数	-	-	-	-	93	1,229	6
		令和2年度接種者数	-	-	-	56	1,186	4	0
		令和3年度接種者数	-	-	57	1,126	2	0	0
		令和4年度接種者数	-	74	1,033	3	3	1	0
令和5年度接種者数		71	1,018	3	1	1	0	0	
接種完了率	-	101.3%	101.8%	101.7%	101.7%	101.2%	100.2%		
朝霞	朝霞市	対象人口	-	1,089	1,201	1,191	1,281	1,322	1,354
		接種者合計	57	1,104	1,140	1,199	1,284	1,338	1,369
		平成29年度接種者数	-	-	-	-	-	-	93
		平成30年度接種者数	-	-	-	-	-	63	1,265
		令和元年度接種者数	-	-	-	-	87	1,269	11
		令和2年度接種者数	-	-	-	74	1,191	6	0
		令和3年度接種者数	-	-	93	1,125	5	0	0
		令和4年度接種者数	-	69	1,046	0	1	0	0
		令和5年度接種者数	57	1,035	1	0	0	0	0
	接種完了率	-	101.4%	94.9%	100.7%	100.2%	101.2%	101.1%	
	志木市	対象人口	-	467	510	515	574	642	672
		接種者合計	28	465	492	491	602	652	693
		平成29年度接種者数	-	-	-	-	-	-	36
		平成30年度接種者数	-	-	-	-	-	43	651
		令和元年度接種者数	-	-	-	-	31	603	5
		令和2年度接種者数	-	-	-	9	562	6	1
		令和3年度接種者数	-	-	29	476	9	0	0
		令和4年度接種者数	-	18	462	6	0	0	0
令和5年度接種者数		28	447	1	0	0	0	0	
接種完了率	-	99.6%	96.5%	95.3%	104.9%	101.6%	103.1%		
和光市	対象人口	-	598	666	678	755	806	805	
	接種者合計	29	604	673	697	761	821	822	
	平成29年度接種者数	-	-	-	-	-	-	38	
	平成30年度接種者数	-	-	-	-	-	47	772	
	令和元年度接種者数	-	-	-	-	44	766	10	
	令和2年度接種者数	-	-	-	33	715	6	2	
	令和3年度接種者数	-	-	31	661	2	1	0	
	令和4年度接種者数	-	29	640	3	0	1	0	
	令和5年度接種者数	29	575	2	0	0	0	0	
接種完了率	-	101.0%	101.1%	102.8%	100.8%	101.9%	102.1%		
新座市	対象人口	-	1,036	941	1,064	1,042	1,093	1,226	
	接種者合計	47	1,017	954	1,084	1,069	1,106	1,222	
	平成29年度接種者数	-	-	-	-	-	-	66	
	平成30年度接種者数	-	-	-	-	-	67	1,145	
	令和元年度接種者数	-	-	-	-	71	1,035	11	
	令和2年度接種者数	-	-	-	47	990	4	0	
	令和3年度接種者数	-	-	58	1,034	8	0	0	
	令和4年度接種者数	-	54	892	3	0	0	0	
	令和5年度接種者数	47	963	4	0	0	0	0	
接種完了率	-	98.2%	101.4%	101.9%	102.6%	101.2%	99.7%		
富士見市	対象人口	-	799	766	772	824	788	871	
	接種者合計	41	816	777	779	843	821	892	
	平成29年度接種者数	-	-	-	-	-	-	51	
	平成30年度接種者数	-	-	-	-	-	50	833	
	令和元年度接種者数	-	-	-	-	52	764	7	
	令和2年度接種者数	-	-	-	38	787	5	1	
	令和3年度接種者数	-	-	57	735	4	1	0	
	令和4年度接種者数	-	52	717	6	0	0	0	
	令和5年度接種者数	41	764	3	0	0	1	0	
接種完了率	-	102.1%	101.4%	100.9%	102.3%	104.2%	102.4%		
ふじみ野市	対象人口	-	653	651	655	764	714	838	
	接種者合計	34	633	649	682	781	722	856	
	平成29年度接種者数	-	-	-	-	-	-	59	
	平成30年度接種者数	-	-	-	-	-	39	792	
	令和元年度接種者数	-	-	-	-	52	670	4	
	令和2年度接種者数	-	-	-	31	722	13	0	
	令和3年度接種者数	-	-	40	646	7	0	0	
	令和4年度接種者数	-	37	606	5	0	0	1	
	令和5年度接種者数	34	596	3	0	0	0	0	
接種完了率	-	96.9%	99.7%	104.1%	102.2%	101.1%	102.1%		

【小児用肺炎球菌初回1回目】

保健所	市町村	項目	令和6年生	令和5年生	令和4年生	令和3年生	令和2年生	令和元年生	平成30年生
朝霞	三芳町	対象人口	-	169	157	198	213	196	222
		接種者合計	10	163	158	188	218	205	222
		平成29年度接種者数	-	-	-	-	-	-	13
		平成30年度接種者数	-	-	-	-	-	-	209
		令和元年度接種者数	-	-	-	-	15	187	0
		令和2年度接種者数	-	-	-	13	200	2	0
		令和3年度接種者数	-	-	10	175	3	0	0
		令和4年度接種者数	-	7	145	0	0	0	0
		令和5年度接種者数	10	156	3	0	0	0	0
接種完了率	-	96.4%	100.6%	94.9%	102.3%	104.6%	100.0%		
春日部	春日部市	対象人口	-	1,154	1,191	1,233	1,264	1,281	1,347
		接種者合計	45	1,150	1,195	1,253	1,290	1,297	1,395
		平成29年度接種者数	-	-	-	-	-	-	66
		平成30年度接種者数	-	-	-	-	-	-	1,311
		令和元年度接種者数	-	-	-	-	56	1,221	15
		令和2年度接種者数	-	-	-	73	1,225	15	1
		令和3年度接種者数	-	-	73	1,174	8	2	2
		令和4年度接種者数	-	67	1,117	4	1	1	0
		令和5年度接種者数	45	1,083	5	2	0	0	0
	接種完了率	-	99.7%	100.3%	101.6%	102.1%	101.2%	103.6%	
	松伏町	対象人口	-	108	128	103	130	108	152
		接種者合計	2	108	127	108	127	107	157
		平成29年度接種者数	-	-	-	-	-	-	8
		平成30年度接種者数	-	-	-	-	-	-	148
		令和元年度接種者数	-	-	-	-	5	98	1
		令和2年度接種者数	-	-	-	5	122	2	0
		令和3年度接種者数	-	-	6	103	0	0	0
		令和4年度接種者数	-	2	121	0	0	0	0
令和5年度接種者数		2	106	0	0	0	0	0	
接種完了率	-	100.0%	99.2%	104.9%	97.7%	99.1%	103.3%		
草加	草加市	対象人口	-	1,487	1,448	1,612	1,500	1,589	1,763
		接種者合計	72	1,429	1,373	1,545	1,542	1,604	1,805
		平成29年度接種者数	-	-	-	-	-	-	95
		平成30年度接種者数	-	-	-	-	-	-	1,691
		令和元年度接種者数	-	-	-	-	76	1,497	15
		令和2年度接種者数	-	-	-	79	1,456	13	3
		令和3年度接種者数	-	-	4	1,453	8	0	0
		令和4年度接種者数	-	70	1,364	12	1	0	1
		令和5年度接種者数	72	1,359	5	1	1	3	0
	接種完了率	-	96.1%	94.8%	95.8%	102.8%	100.9%	102.4%	
	八潮市	対象人口	-	691	690	730	822	756	827
		接種者合計	25	702	705	771	841	773	839
		平成29年度接種者数	-	-	-	-	-	-	31
		平成30年度接種者数	-	-	-	-	-	-	789
		令和元年度接種者数	-	-	-	-	44	729	16
		令和2年度接種者数	-	-	-	30	792	10	2
		令和3年度接種者数	-	-	33	736	4	0	1
		令和4年度接種者数	-	46	665	5	1	1	0
		令和5年度接種者数	25	656	7	0	0	0	0
	接種完了率	-	101.6%	102.2%	105.6%	102.3%	102.2%	101.5%	
	三郷市	対象人口	-	851	851	1,014	1,099	1,119	1,188
		接種者合計	43	883	884	1,018	1,109	1,137	1,179
		平成29年度接種者数	-	-	-	-	-	-	60
		平成30年度接種者数	-	-	-	-	-	-	1,105
		令和元年度接種者数	-	-	-	-	61	1,060	13
		令和2年度接種者数	-	-	-	72	1,043	8	0
		令和3年度接種者数	-	-	55	939	4	3	0
令和4年度接種者数		-	54	826	6	1	1	1	
令和5年度接種者数		43	829	3	1	0	1	0	
接種完了率	-	103.8%	103.9%	100.4%	100.9%	101.6%	99.2%		
吉川市	対象人口	-	421	468	512	593	580	622	
	接種者合計	32	429	474	519	605	578	633	
	平成29年度接種者数	-	-	-	-	-	-	35	
	平成30年度接種者数	-	-	-	-	-	-	591	
	令和元年度接種者数	-	-	-	-	27	552	6	
	令和2年度接種者数	-	-	-	30	573	3	1	
	令和3年度接種者数	-	-	21	486	4	0	0	
	令和4年度接種者数	-	24	450	2	1	0	0	
	令和5年度接種者数	32	405	3	1	0	0	0	
接種完了率	-	101.9%	101.3%	101.4%	102.0%	99.7%	101.8%		
鴻巣	鴻巣市	対象人口	-	609	675	656	682	661	718
		接種者合計	40	605	666	670	677	669	722
		平成29年度接種者数	-	-	-	-	-	-	27
		平成30年度接種者数	-	-	-	-	-	-	688
		令和元年度接種者数	-	-	-	-	40	626	6
		令和2年度接種者数	-	-	-	39	635	6	0
		令和3年度接種者数	-	-	26	627	2	0	1
		令和4年度接種者数	-	39	635	3	0	0	0
		令和5年度接種者数	40	566	5	1	0	1	0
接種完了率	-	99.3%	98.7%	102.1%	99.3%	101.2%	100.6%		

【小児用肺炎球菌初回1回目】

保健所	市町村	項目	令和6年生	令和5年生	令和4年生	令和3年生	令和2年生	令和元年生	平成30年生
鴻巣	上尾市	対象人口	-	1,403	1,480	1,496	1,481	1,482	1,492
		接種者合計	69	1,398	1,483	1,490	1,483	1,496	1,508
		平成29年度接種者数	-	-	-	-	-	-	78
		平成30年度接種者数	-	-	-	-	-	-	1,408
		令和元年度接種者数	-	-	-	-	90	1,410	21
		令和2年度接種者数	-	-	-	77	1,388	8	1
		令和3年度接種者数	-	-	91	1,408	4	3	0
		令和4年度接種者数	-	80	1,386	5	0	1	0
	令和5年度接種者数	69	1,318	6	0	0	0	0	
	接種完了率	-	99.6%	100.2%	99.6%	100.1%	100.9%	101.1%	
	桶川市	対象人口	-	380	396	431	415	458	458
		接種者合計	22	375	372	402	421	468	460
平成29年度接種者数		-	-	-	-	-	-	24	
平成30年度接種者数		-	-	-	-	-	-	430	
令和元年度接種者数		-	-	-	-	28	444	5	
令和2年度接種者数		-	-	-	22	391	5	1	
令和3年度接種者数		-	-	25	379	2	0	0	
令和4年度接種者数		-	10	347	1	0	0	0	
令和5年度接種者数	22	365	0	0	0	0	0		
接種完了率	-	98.7%	93.9%	93.3%	101.4%	102.2%	100.4%		
北本市	対象人口	-	317	326	333	358	349	345	
	接種者合計	14	316	327	331	360	353	348	
	平成29年度接種者数	-	-	-	-	-	-	15	
	平成30年度接種者数	-	-	-	-	-	-	329	
	令和元年度接種者数	-	-	-	-	27	321	4	
	令和2年度接種者数	-	-	-	21	332	6	0	
	令和3年度接種者数	-	-	26	308	1	0	0	
	令和4年度接種者数	-	18	298	2	0	0	0	
令和5年度接種者数	14	298	3	0	0	0	0		
接種完了率	-	99.7%	100.3%	99.4%	100.6%	101.1%	100.9%		
伊奈町	対象人口	-	248	274	276	235	284	344	
	接種者合計	10	252	276	290	247	297	360	
	平成29年度接種者数	-	-	-	-	-	-	15	
	平成30年度接種者数	-	-	-	-	-	-	335	
	令和元年度接種者数	-	-	-	-	13	273	9	
	令和2年度接種者数	-	-	-	14	228	7	1	
	令和3年度接種者数	-	-	10	269	6	0	0	
	令和4年度接種者数	-	13	263	6	0	0	0	
令和5年度接種者数	10	239	3	1	0	1	0		
接種完了率	-	101.6%	100.7%	105.1%	105.1%	104.6%	104.7%		
東松山	東松山市	対象人口	-	539	489	573	544	557	617
		接種者合計	25	535	486	578	503	629	622
		平成29年度接種者数	-	-	-	-	-	-	29
		平成30年度接種者数	-	-	-	-	-	-	586
		令和元年度接種者数	-	-	-	-	33	545	6
		令和2年度接種者数	-	-	-	34	468	59	1
		令和3年度接種者数	-	-	34	540	2	0	0
		令和4年度接種者数	-	30	450	3	0	0	0
	令和5年度接種者数	25	505	2	1	0	0	0	
	接種完了率	-	99.3%	99.4%	100.9%	92.5%	112.9%	100.8%	
	滑川町	対象人口	-	138	145	164	171	173	194
		接種者合計	7	146	154	173	178	178	191
平成29年度接種者数		-	-	-	-	-	-	8	
平成30年度接種者数		-	-	-	-	-	-	182	
令和元年度接種者数		-	-	-	-	10	166	1	
令和2年度接種者数		-	-	-	10	167	0	0	
令和3年度接種者数		-	-	7	161	1	0	0	
令和4年度接種者数		-	13	147	2	0	0	0	
令和5年度接種者数	7	133	0	0	0	0	0		
接種完了率	-	105.8%	106.2%	105.5%	104.1%	102.9%	98.5%		
嵐山町	対象人口	-	68	61	70	71	72	86	
	接種者合計	6	67	57	70	76	81	85	
	平成29年度接種者数	-	-	-	-	-	-	4	
	平成30年度接種者数	-	-	-	-	-	-	81	
	令和元年度接種者数	-	-	-	-	6	77	0	
	令和2年度接種者数	-	-	-	3	64	0	0	
	令和3年度接種者数	-	-	0	67	6	0	0	
	令和4年度接種者数	-	4	57	0	0	0	0	
令和5年度接種者数	6	63	0	0	0	0	0		
接種完了率	-	98.5%	93.4%	100.0%	107.0%	112.5%	98.8%		
小川町	対象人口	-	80	89	88	96	94	98	
	接種者合計	3	76	93	79	95	96	101	
	平成29年度接種者数	-	-	-	-	-	-	8	
	平成30年度接種者数	-	-	-	-	-	-	91	
	令和元年度接種者数	-	-	-	-	4	88	2	
	令和2年度接種者数	-	-	-	4	91	1	0	
	令和3年度接種者数	-	-	7	75	0	0	0	
	令和4年度接種者数	-	5	85	0	0	0	0	
令和5年度接種者数	3	71	1	0	0	0	0		
接種完了率	-	95.0%	104.5%	89.8%	99.0%	102.1%	103.1%		

【小児用肺炎球菌初回1回目】

保健所	市町村	項目	令和6年生	令和5年生	令和4年生	令和3年生	令和2年生	令和元年生	平成30年生
東松山	川島町	対象人口	-	44	64	56	73	92	93
		接種者合計	1	46	61	56	74	90	96
		平成29年度接種者数	-	-	-	-	-	-	7
		平成30年度接種者数	-	-	-	-	-	6	87
		令和元年度接種者数	-	-	-	-	7	83	0
		令和2年度接種者数	-	-	-	1	67	1	1
		令和3年度接種者数	-	-	0	55	0	0	1
		令和4年度接種者数	-	1	60	0	0	0	0
	令和5年度接種者数	1	45	1	0	0	0	0	
	接種完了率	-	104.5%	95.3%	100.0%	101.4%	97.8%	103.2%	
	吉見町	対象人口	-	63	54	79	66	64	76
		接種者合計	3	61	51	80	67	62	74
平成29年度接種者数		-	-	-	-	-	-	6	
平成30年度接種者数		-	-	-	-	-	3	68	
令和元年度接種者数		-	-	-	-	1	59	0	
令和2年度接種者数		-	-	-	5	65	0	0	
令和3年度接種者数		-	-	3	74	1	0	0	
令和4年度接種者数		-	3	48	1	0	0	0	
令和5年度接種者数	3	58	0	0	0	0	0		
接種完了率	-	96.8%	94.4%	101.3%	101.5%	96.9%	97.4%		
ときがわ町	対象人口	-	24	34	33	28	38	34	
	接種者合計	-	24	29	29	29	35	32	
	平成29年度接種者数	-	-	-	-	-	-	1	
	平成30年度接種者数	-	-	-	-	-	1	30	
	令和元年度接種者数	-	-	-	0	6	34	1	
	令和2年度接種者数	-	-	-	0	23	0	0	
	令和3年度接種者数	-	-	2	29	0	0	0	
	令和4年度接種者数	-	2	27	0	0	0	0	
令和5年度接種者数	-	22	0	0	0	0	0		
接種完了率	-	100.0%	85.3%	87.9%	103.6%	92.1%	94.1%		
東秩父村	対象人口	-	2	8	5	8	7	8	
	接種者合計	-	2	8	5	8	4	7	
	平成29年度接種者数	-	-	-	-	-	-	1	
	平成30年度接種者数	-	-	-	-	-	2	6	
	令和元年度接種者数	-	-	-	-	2	2	0	
	令和2年度接種者数	-	-	-	0	6	0	0	
	令和3年度接種者数	-	-	0	5	0	0	0	
	令和4年度接種者数	-	0	8	0	0	0	0	
令和5年度接種者数	-	2	0	0	0	0	0		
接種完了率	-	100.0%	100.0%	100.0%	100.0%	57.1%	87.5%		
坂戸	坂戸市	対象人口	-	421	459	484	540	546	598
		接種者合計	25	415	470	492	542	554	614
		平成29年度接種者数	-	-	-	-	-	-	40
		平成30年度接種者数	-	-	-	-	-	32	567
		令和元年度接種者数	-	-	-	-	25	510	6
		令和2年度接種者数	-	-	-	25	511	11	1
		令和3年度接種者数	-	-	22	462	5	0	0
		令和4年度接種者数	-	29	446	4	0	0	0
	令和5年度接種者数	25	386	2	1	1	1	0	
	接種完了率	-	98.6%	102.4%	101.7%	100.4%	101.5%	102.7%	
	鶴ヶ島市	対象人口	-	406	372	431	402	442	441
		接種者合計	16	408	372	428	421	459	445
		平成29年度接種者数	-	-	-	-	-	-	28
		平成30年度接種者数	-	-	-	-	-	24	411
		令和元年度接種者数	-	-	-	-	29	432	6
		令和2年度接種者数	-	-	-	20	384	3	0
令和3年度接種者数		-	-	19	405	8	0	0	
令和4年度接種者数		-	21	353	3	0	0	0	
令和5年度接種者数	16	387	0	0	0	0	0		
接種完了率	-	100.5%	100.0%	99.3%	104.7%	103.8%	100.9%		
毛呂山町	対象人口	-	103	103	115	111	120	124	
	接種者合計	6	92	102	117	105	108	126	
	平成29年度接種者数	-	-	-	-	-	-	8	
	平成30年度接種者数	-	-	-	-	-	3	115	
	令和元年度接種者数	-	-	-	-	4	105	2	
	令和2年度接種者数	-	-	-	9	101	0	0	
	令和3年度接種者数	-	-	3	106	0	0	0	
	令和4年度接種者数	-	6	99	2	0	0	1	
令和5年度接種者数	6	86	0	0	0	0	0		
接種完了率	-	89.3%	99.0%	101.7%	94.6%	90.0%	101.6%		
越生町	対象人口	-	38	29	41	47	36	42	
	接種者合計	1	41	28	38	45	37	43	
	平成29年度接種者数	-	-	-	-	-	-	1	
	平成30年度接種者数	-	-	-	-	-	3	41	
	令和元年度接種者数	-	-	-	-	4	34	1	
	令和2年度接種者数	-	-	-	1	40	0	0	
	令和3年度接種者数	-	-	5	37	1	0	0	
	令和4年度接種者数	-	3	23	0	0	0	0	
令和5年度接種者数	1	38	0	0	0	0	0		
接種完了率	-	107.9%	96.6%	92.7%	95.7%	102.8%	102.4%		

【小児用肺炎球菌初回1回目】

保健所	市町村	項目	令和6年生	令和5年生	令和4年生	令和3年生	令和2年生	令和元年生	平成30年生
坂戸	鳩山町	対象人口	-	37	29	51	34	40	40
		接種者合計	1	35	29	50	34	32	43
		平成29年度接種者数	-	-	-	-	-	-	1
		平成30年度接種者数	-	-	-	-	-	-	42
		令和元年度接種者数	-	-	-	-	3	32	0
		令和2年度接種者数	-	-	-	1	30	0	0
		令和3年度接種者数	-	-	0	49	1	0	0
		令和4年度接種者数	-	1	28	0	0	0	0
		令和5年度接種者数	1	34	1	0	0	0	0
		接種完了率	-	94.6%	100.0%	98.0%	100.0%	80.0%	107.5%
所沢市	所沢市	対象人口	-	1,916	2,025	2,150	2,188	2,109	2,283
		接種者合計	103	1,911	2,033	2,167	2,169	2,157	2,318
		平成29年度接種者数	-	-	-	-	-	-	149
		平成30年度接種者数	-	-	-	-	-	130	2,154
		令和元年度接種者数	-	-	-	-	147	2,010	15
		令和2年度接種者数	-	-	-	110	2,013	16	0
		令和3年度接種者数	-	-	125	2,050	8	1	0
		令和4年度接種者数	-	118	1,898	6	1	0	0
		令和5年度接種者数	103	1,793	10	1	0	0	0
		接種完了率	-	99.7%	100.4%	100.8%	99.1%	102.3%	101.5%
飯能市	飯能市	対象人口	-	370	379	369	426	440	465
		接種者合計	12	362	376	354	417	435	474
		平成29年度接種者数	-	-	-	-	-	-	24
		平成30年度接種者数	-	-	-	-	-	22	444
		令和元年度接種者数	-	-	-	-	22	408	5
		令和2年度接種者数	-	-	-	20	394	5	1
		令和3年度接種者数	-	-	16	331	1	0	0
		令和4年度接種者数	-	23	357	3	0	0	0
		令和5年度接種者数	12	339	3	0	0	0	0
		接種完了率	-	97.8%	99.2%	95.9%	97.9%	98.9%	101.9%
狭山	狭山市	対象人口	-	756	782	834	795	826	926
		接種者合計	28	760	779	837	804	819	914
		平成29年度接種者数	-	-	-	-	-	-	58
		平成30年度接種者数	-	-	-	-	-	45	845
		令和元年度接種者数	-	-	-	-	60	764	9
		令和2年度接種者数	-	-	-	44	737	9	2
		令和3年度接種者数	-	-	42	787	6	1	0
		令和4年度接種者数	-	42	735	6	1	0	0
		令和5年度接種者数	28	718	2	0	0	0	0
		接種完了率	-	100.5%	99.6%	100.4%	101.1%	99.2%	98.7%
入間市	入間市	対象人口	-	657	697	788	760	856	880
		接種者合計	35	652	693	786	755	863	893
		平成29年度接種者数	-	-	-	-	-	-	44
		平成30年度接種者数	-	-	-	-	-	42	831
		令和元年度接種者数	-	-	-	-	50	811	16
		令和2年度接種者数	-	-	-	39	701	10	1
		令和3年度接種者数	-	-	34	742	3	0	1
		令和4年度接種者数	-	32	654	4	1	0	0
		令和5年度接種者数	35	620	5	1	0	0	0
		接種完了率	-	99.2%	99.4%	99.7%	99.3%	100.8%	101.5%
日高市	日高市	対象人口	-	221	220	262	263	245	266
		接種者合計	14	218	221	268	265	258	267
		平成29年度接種者数	-	-	-	-	-	-	15
		平成30年度接種者数	-	-	-	-	-	16	247
		令和元年度接種者数	-	-	-	-	9	238	5
		令和2年度接種者数	-	-	-	12	250	3	0
		令和3年度接種者数	-	-	10	255	5	1	0
		令和4年度接種者数	-	15	206	1	0	0	0
		令和5年度接種者数	14	203	5	0	1	0	0
		接種完了率	-	98.6%	100.5%	102.3%	100.8%	105.3%	100.4%
加須	行田市	対象人口	-	392	376	365	383	397	427
		接種者合計	8	391	366	363	383	364	435
		平成29年度接種者数	-	-	-	-	-	-	21
		平成30年度接種者数	-	-	-	-	-	13	394
		令和元年度接種者数	-	-	-	-	9	346	20
		令和2年度接種者数	-	-	-	20	372	5	0
		令和3年度接種者数	-	-	24	340	2	0	0
		令和4年度接種者数	-	21	339	3	0	0	0
		令和5年度接種者数	8	370	3	0	0	0	0
		接種完了率	-	99.7%	97.3%	99.5%	100.0%	91.7%	101.9%
加須	加須市	対象人口	-	554	582	596	595	604	665
		接種者合計	37	553	575	606	571	614	679
		平成29年度接種者数	-	-	-	-	-	-	42
		平成30年度接種者数	-	-	-	-	-	38	624
		令和元年度接種者数	-	-	-	-	28	568	10
		令和2年度接種者数	-	-	-	34	541	6	2
		令和3年度接種者数	-	-	30	564	2	1	1
		令和4年度接種者数	-	32	541	7	0	1	0
		令和5年度接種者数	37	521	4	1	0	0	0
		接種完了率	-	99.8%	98.8%	101.7%	96.0%	101.7%	102.1%

【小児用肺炎球菌初回1回目】

保健所	市町村	項目	令和6年生	令和5年生	令和4年生	令和3年生	令和2年生	令和元年生	平成30年生
加須	羽生市	対象人口	-	272	262	294	280	283	353
		接種者合計	10	269	285	314	287	287	377
		平成29年度接種者数	-	-	-	-	-	-	34
		平成30年度接種者数	-	-	-	-	-	-	337
		令和元年度接種者数	-	-	-	-	10	268	6
		令和2年度接種者数	-	-	-	11	274	3	0
		令和3年度接種者数	-	-	8	301	2	0	0
		令和4年度接種者数	-	15	277	2	0	0	0
		令和5年度接種者数	10	254	0	0	1	0	0
		接種完了率	-	98.9%	108.8%	106.8%	102.5%	101.4%	106.8%
久喜市	久喜市	対象人口	-	716	769	816	869	830	901
		接種者合計	36	691	748	863	888	840	871
		平成29年度接種者数	-	-	-	-	-	-	53
		平成30年度接種者数	-	-	-	-	-	-	807
		令和元年度接種者数	-	-	-	-	59	776	11
		令和2年度接種者数	-	-	-	50	825	5	0
		令和3年度接種者数	-	-	37	774	3	1	0
		令和4年度接種者数	-	42	703	36	1	0	0
		令和5年度接種者数	36	649	8	3	0	0	0
		接種完了率	-	96.5%	97.3%	105.8%	102.2%	101.2%	96.7%
蓮田市	蓮田市	対象人口	-	324	366	321	359	355	390
		接種者合計	19	337	363	334	364	371	377
		平成29年度接種者数	-	-	-	-	-	-	24
		平成30年度接種者数	-	-	-	-	-	-	351
		令和元年度接種者数	-	-	-	-	23	340	2
		令和2年度接種者数	-	-	-	17	337	5	0
		令和3年度接種者数	-	-	20	315	4	0	0
		令和4年度接種者数	-	21	342	2	0	1	0
		令和5年度接種者数	19	316	1	0	0	0	0
		接種完了率	-	104.0%	99.2%	104.0%	101.4%	104.5%	96.7%
幸手	幸手市	対象人口	-	190	179	187	217	223	194
		接種者合計	11	177	183	192	218	222	200
		平成29年度接種者数	-	-	-	-	-	-	15
		平成30年度接種者数	-	-	-	-	-	-	185
		令和元年度接種者数	-	-	-	-	9	210	0
		令和2年度接種者数	-	-	-	10	207	3	0
		令和3年度接種者数	-	-	11	181	2	0	0
		令和4年度接種者数	-	12	170	1	0	0	0
		令和5年度接種者数	11	165	2	0	0	0	0
		接種完了率	-	93.2%	102.2%	102.7%	100.5%	99.6%	103.1%
白岡市	白岡市	対象人口	-	342	337	370	396	383	413
		接種者合計	20	345	333	382	377	409	406
		平成29年度接種者数	-	-	-	-	-	-	24
		平成30年度接種者数	-	-	-	-	-	-	380
		令和元年度接種者数	-	-	-	-	0	388	2
		令和2年度接種者数	-	-	-	12	377	3	0
		令和3年度接種者数	-	-	20	369	0	0	0
		令和4年度接種者数	-	23	312	1	0	0	0
		令和5年度接種者数	20	322	1	0	0	0	0
		接種完了率	-	100.9%	98.8%	103.2%	95.2%	106.8%	98.3%
宮代町	宮代町	対象人口	-	185	168	216	204	224	215
		接種者合計	4	186	176	220	210	219	221
		平成29年度接種者数	-	-	-	-	-	-	9
		平成30年度接種者数	-	-	-	-	-	-	211
		令和元年度接種者数	-	-	-	-	9	204	1
		令和2年度接種者数	-	-	-	12	199	2	0
		令和3年度接種者数	-	-	10	207	1	0	0
		令和4年度接種者数	-	11	165	1	0	0	0
		令和5年度接種者数	4	175	1	0	1	0	0
		接種完了率	-	100.5%	104.8%	101.9%	102.9%	97.8%	102.8%
杉戸町	杉戸町	対象人口	-	196	197	185	180	190	227
		接種者合計	8	202	192	187	183	192	229
		平成29年度接種者数	-	-	-	-	-	-	10
		平成30年度接種者数	-	-	-	-	-	-	215
		令和元年度接種者数	-	-	-	-	9	176	3
		令和2年度接種者数	-	-	-	7	172	1	0
		令和3年度接種者数	-	-	10	178	2	0	0
		令和4年度接種者数	-	17	180	2	0	0	1
		令和5年度接種者数	8	185	2	0	0	1	0
		接種完了率	-	103.1%	97.5%	101.1%	101.7%	101.1%	100.9%
熊谷	熊谷市	対象人口	-	923	999	1,085	1,121	1,156	1,211
		接種者合計	47	960	1,078	1,167	1,196	1,232	1,302
		平成29年度接種者数	-	-	-	-	-	-	72
		平成30年度接種者数	-	-	-	-	-	-	1,220
		令和元年度接種者数	-	-	-	-	58	1,146	9
		令和2年度接種者数	-	-	-	52	1,135	6	1
		令和3年度接種者数	-	-	71	1,112	3	1	0
		令和4年度接種者数	-	48	1,002	3	0	1	0
		令和5年度接種者数	47	912	5	0	0	0	0
		接種完了率	-	104.0%	107.9%	107.6%	106.7%	106.6%	107.5%

【小児用肺炎球菌初回1回目】

保健所	市町村	項目	令和6年生	令和5年生	令和4年生	令和3年生	令和2年生	令和元年生	平成30年生
熊谷	深谷市	対象人口	-	784	760	864	890	846	958
		接種者合計	35	766	755	869	896	861	957
		平成29年度接種者数	-	-	-	-	-	-	42
		平成30年度接種者数	-	-	-	-	-	46	896
		令和元年度接種者数	-	-	-	-	49	814	15
		令和2年度接種者数	-	-	-	48	833	1	2
		令和3年度接種者数	-	-	46	813	11	0	2
		令和4年度接種者数	-	48	705	5	3	0	0
		令和5年度接種者数	35	718	4	3	0	0	0
	接種完了率	-	97.7%	99.3%	100.6%	100.7%	101.8%	99.9%	
	寄居町	対象人口	-	159	160	142	191	160	187
		接種者合計	6	158	158	132	195	167	191
		平成29年度接種者数	-	-	-	-	-	-	13
		平成30年度接種者数	-	-	-	-	-	6	174
		令和元年度接種者数	-	-	-	-	13	160	4
		令和2年度接種者数	-	-	-	10	182	1	0
		令和3年度接種者数	-	-	10	121	0	0	0
		令和4年度接種者数	-	6	148	1	0	0	0
令和5年度接種者数		6	152	0	0	0	0	0	
接種完了率	-	99.4%	98.8%	93.0%	102.1%	104.4%	102.1%		
本庄	本庄市	対象人口	-	397	391	475	407	493	530
		接種者合計	15	391	392	490	425	478	537
		平成29年度接種者数	-	-	-	-	-	-	29
		平成30年度接種者数	-	-	-	-	-	34	506
		令和元年度接種者数	-	-	-	-	23	434	1
		令和2年度接種者数	-	-	-	23	399	10	1
		令和3年度接種者数	-	-	17	462	2	0	0
		令和4年度接種者数	-	23	370	5	0	0	0
		令和5年度接種者数	15	368	5	0	1	0	0
	接種完了率	-	98.5%	100.3%	103.2%	104.4%	97.0%	101.3%	
	美里町	対象人口	-	49	58	46	41	52	67
		接種者合計	5	53	59	45	41	54	72
		平成29年度接種者数	-	-	-	-	-	-	2
		平成30年度接種者数	-	-	-	-	-	1	68
		令和元年度接種者数	-	-	-	-	3	52	2
		令和2年度接種者数	-	-	-	2	36	1	0
		令和3年度接種者数	-	-	3	43	2	0	0
		令和4年度接種者数	-	2	56	0	0	0	0
令和5年度接種者数		5	51	0	0	0	0	0	
接種完了率	-	108.2%	101.7%	97.8%	100.0%	103.8%	107.5%		
神川町	対象人口	-	44	44	48	53	56	61	
	接種者合計	2	49	44	50	52	62	65	
	平成29年度接種者数	-	-	-	-	-	-	3	
	平成30年度接種者数	-	-	-	-	-	3	60	
	令和元年度接種者数	-	-	-	-	2	58	2	
	令和2年度接種者数	-	-	-	2	50	1	0	
	令和3年度接種者数	-	-	4	48	0	0	0	
	令和4年度接種者数	-	2	40	0	0	0	0	
	令和5年度接種者数	2	47	0	0	0	0	0	
接種完了率	-	111.4%	100.0%	104.2%	98.1%	110.7%	106.6%		
上里町	対象人口	-	144	150	169	186	172	186	
	接種者合計	8	146	153	164	180	178	186	
	平成29年度接種者数	-	-	-	-	-	-	6	
	平成30年度接種者数	-	-	-	-	-	9	179	
	令和元年度接種者数	-	-	-	-	14	169	0	
	令和2年度接種者数	-	-	-	9	165	0	1	
	令和3年度接種者数	-	-	12	154	0	0	0	
	令和4年度接種者数	-	9	140	1	1	0	0	
	令和5年度接種者数	8	137	1	0	0	0	0	
接種完了率	-	101.4%	102.0%	97.0%	96.8%	103.5%	100.0%		
秩父	秩父市	対象人口	-	274	258	287	336	311	364
		接種者合計	13	258	259	290	339	314	371
		平成29年度接種者数	-	-	-	-	-	-	27
		平成30年度接種者数	-	-	-	-	-	15	341
		令和元年度接種者数	-	-	-	-	17	298	3
		令和2年度接種者数	-	-	-	16	320	1	0
		令和3年度接種者数	-	-	7	269	2	0	0
		令和4年度接種者数	-	11	250	5	0	0	0
		令和5年度接種者数	13	247	2	0	0	0	0
	接種完了率	-	94.2%	100.4%	101.0%	100.9%	101.0%	101.9%	
	横瀬町	対象人口	-	37	36	41	33	48	44
		接種者合計	2	38	36	48	35	51	48
		平成29年度接種者数	-	-	-	-	-	-	5
		平成30年度接種者数	-	-	-	-	-	2	42
		令和元年度接種者数	-	-	-	-	1	49	0
		令和2年度接種者数	-	-	-	3	34	0	0
		令和3年度接種者数	-	-	1	45	0	0	0
		令和4年度接種者数	-	2	35	0	0	0	1
令和5年度接種者数		2	36	0	0	0	0	0	
接種完了率	-	102.7%	100.0%	117.1%	106.1%	106.3%	109.1%		

【小児用肺炎球菌初回1回目】

保健所	市町村	項目	令和6年生	令和5年生	令和4年生	令和3年生	令和2年生	令和元年生	平成30年生
秩父	皆野町	対象人口	-	28	34	35	49	34	45
		接種者合計	-	28	35	36	54	37	47
		平成29年度接種者数	-	-	-	-	-	-	3
		平成30年度接種者数	-	-	-	-	-	3	44
		令和元年度接種者数	-	-	-	-	1	34	0
		令和2年度接種者数	-	-	-	3	53	0	0
		令和3年度接種者数	-	-	3	33	0	0	0
		令和4年度接種者数	-	0	32	0	0	0	0
		令和5年度接種者数	-	28	0	0	0	0	0
	接種完了率	-	100.0%	102.9%	102.9%	110.2%	108.8%	104.4%	
	長瀬町	対象人口	-	15	13	31	25	16	25
		接種者合計	1	16	13	31	24	18	26
		平成29年度接種者数	-	-	-	-	-	-	0
		平成30年度接種者数	-	-	-	-	-	1	26
		令和元年度接種者数	-	-	-	-	0	17	0
		令和2年度接種者数	-	-	-	1	24	0	0
		令和3年度接種者数	-	-	1	29	0	0	0
		令和4年度接種者数	-	0	12	1	0	0	0
令和5年度接種者数		1	16	0	0	0	0	0	
接種完了率	-	106.7%	100.0%	100.0%	96.0%	112.5%	104.0%		
小鹿野町	対象人口	-	19	26	27	37	32	35	
	接種者合計	3	21	24	24	39	33	35	
	平成29年度接種者数	-	-	-	-	-	-	1	
	平成30年度接種者数	-	-	-	-	-	1	34	
	令和元年度接種者数	-	-	-	-	2	32	0	
	令和2年度接種者数	-	-	-	2	37	0	0	
	令和3年度接種者数	-	-	0	21	0	0	0	
	令和4年度接種者数	-	1	24	1	0	0	0	
	令和5年度接種者数	3	20	0	0	0	0	0	
接種完了率	-	110.5%	92.3%	88.9%	105.4%	103.1%	100.0%		
さいたま市	さいたま市	対象人口	-	9,479	9,748	9,851	10,113	10,233	10,302
		接種者合計	530	9,521	9,746	9,914	10,138	10,280	10,359
		平成29年度接種者数	-	-	-	-	-	-	524
		平成30年度接種者数	-	-	-	-	-	521	9,740
		令和元年度接種者数	-	-	-	-	590	9,695	90
		令和2年度接種者数	-	-	-	547	9,526	63	5
		令和3年度接種者数	-	-	582	9,320	22	1	0
		令和4年度接種者数	-	524	9,135	44	0	0	0
		令和5年度接種者数	530	8,997	29	3	0	0	0
接種完了率	-	100.4%	100.0%	100.6%	100.2%	100.5%	100.6%		
川越市	川越市	対象人口	-	2,053	2,121	2,169	2,318	2,336	2,491
		接種者合計	89	2,050	2,139	2,175	2,339	2,379	2,528
		平成29年度接種者数	-	-	-	-	-	-	149
		平成30年度接種者数	-	-	-	-	-	147	2,348
		令和元年度接種者数	-	-	-	-	153	2,208	27
		令和2年度接種者数	-	-	-	122	2,161	21	2
		令和3年度接種者数	-	-	129	2,046	25	1	1
		令和4年度接種者数	-	117	2,000	6	0	1	0
		令和5年度接種者数	89	1,933	10	1	0	1	1
接種完了率	-	99.9%	100.8%	100.3%	100.9%	101.8%	101.5%		
越谷市	越谷市	対象人口	-	2,085	2,258	2,373	2,416	2,495	2,633
		接種者合計	109	2,102	2,286	2,320	2,423	2,531	2,658
		平成29年度接種者数	-	-	-	-	-	-	137
		平成30年度接種者数	-	-	-	-	-	114	2,494
		令和元年度接種者数	-	-	-	-	138	2,396	25
		令和2年度接種者数	-	-	-	121	2,275	20	2
		令和3年度接種者数	-	-	132	2,190	9	1	0
		令和4年度接種者数	-	137	2,141	9	0	0	0
		令和5年度接種者数	109	1,965	13	0	1	0	0
接種完了率	-	100.8%	101.2%	97.8%	100.3%	101.4%	100.9%		
川口市	川口市	対象人口	-	3,808	3,857	3,934	4,302	4,567	4,679
		接種者合計	173	3,892	3,926	4,040	4,482	5,098	5,350
		平成29年度接種者数	-	-	-	-	-	-	293
		平成30年度接種者数	-	-	-	-	-	225	4,961
		令和元年度接種者数	-	-	-	-	286	4,811	79
		令和2年度接種者数	-	-	-	204	4,149	49	10
		令和3年度接種者数	-	-	238	3,792	35	2	1
		令和4年度接種者数	-	216	3,646	34	5	6	3
		令和5年度接種者数	173	3,676	42	10	7	5	3
接種完了率	-	102.2%	101.8%	102.7%	104.2%	111.6%	114.3%		
埼玉県		対象人口	-	43,379	44,534	46,630	48,464	49,327	52,054
		接種者合計	2,192	43,478	44,681	47,057	49,053	50,529	53,316
		平成29年度接種者数	-	-	-	-	-	-	2,891
		平成30年度接種者数	-	-	-	-	-	2,666	49,791
		令和元年度接種者数	-	-	-	-	2,870	47,346	560
		令和2年度接種者数	-	-	-	2,468	45,874	459	48
		令和3年度接種者数	-	-	2,540	44,271	265	24	11
		令和4年度接種者数	-	2,478	41,907	285	26	16	11
		令和5年度接種者数	2,192	41,000	234	33	18	18	4
接種完了率	-	100.2%	100.3%	100.9%	101.2%	102.4%	102.4%		

【小児用肺炎球菌初回2回目】

保健所	市町村	項目	令和6年生	令和5年生	令和4年生	令和3年生	令和2年生	令和元年生	平成30年生
南部	蕨市	対象人口	-	469	453	475	545	549	546
		接種者合計	-	474	490	491	577	567	566
		平成29年度接種者数	-	-	-	-	-	-	0
		平成30年度接種者数	-	-	-	-	-	0	543
		令和元年度接種者数	-	-	-	-	0	545	22
		令和2年度接種者数	-	-	-	0	554	21	1
		令和3年度接種者数	-	-	0	466	18	1	0
		令和4年度接種者数	-	0	466	25	4	0	0
		令和5年度接種者数	-	474	24	0	1	0	0
	接種完了率	-	101.1%	108.2%	103.4%	105.9%	103.3%	103.7%	
	戸田市	対象人口	-	1,078	1,074	1,166	1,263	1,297	1,390
		接種者合計	-	1,047	1,090	1,194	1,279	1,306	1,389
		平成29年度接種者数	-	-	-	-	-	-	0
		平成30年度接種者数	-	-	-	-	-	0	1,337
		令和元年度接種者数	-	-	-	-	1	1,266	52
		令和2年度接種者数	-	-	-	0	1,247	39	0
		令和3年度接種者数	-	-	0	1,160	30	0	0
		令和4年度接種者数	-	0	1,048	34	1	1	0
令和5年度接種者数		-	1,047	42	0	0	0	0	
接種完了率	-	97.1%	101.5%	102.4%	101.3%	100.7%	99.9%		
朝霞	朝霞市	対象人口	-	1,089	1,201	1,191	1,281	1,322	1,354
		接種者合計	-	1,082	1,134	1,194	1,288	1,347	1,369
		平成29年度接種者数	-	-	-	-	-	-	0
		平成30年度接種者数	-	-	-	-	-	0	1,326
		令和元年度接種者数	-	-	-	-	0	1,303	42
		令和2年度接種者数	-	-	-	0	1,261	44	1
		令和3年度接種者数	-	-	0	1,166	26	0	0
		令和4年度接種者数	-	0	1,110	28	1	0	0
		令和5年度接種者数	-	1,082	24	0	0	0	0
	接種完了率	-	99.4%	94.4%	100.3%	100.5%	101.9%	101.1%	
	志木市	対象人口	-	467	510	515	574	642	672
		接種者合計	-	461	507	513	570	651	680
		平成29年度接種者数	-	-	-	-	-	-	0
		平成30年度接種者数	-	-	-	-	-	0	645
		令和元年度接種者数	-	-	-	-	0	621	34
		令和2年度接種者数	-	-	-	0	549	30	1
		令和3年度接種者数	-	-	1	499	21	0	0
		令和4年度接種者数	-	0	488	13	0	0	0
		令和5年度接種者数	-	461	18	1	0	0	0
	接種完了率	-	98.7%	99.4%	99.6%	99.3%	101.4%	101.2%	
	和光市	対象人口	-	598	666	678	755	806	805
		接種者合計	-	587	669	705	765	827	817
		平成29年度接種者数	-	-	-	-	-	-	0
		平成30年度接種者数	-	-	-	-	-	0	777
		令和元年度接種者数	-	-	-	-	0	789	39
		令和2年度接種者数	-	-	-	0	749	38	1
		令和3年度接種者数	-	-	0	675	16	0	0
		令和4年度接種者数	-	0	641	30	0	0	0
		令和5年度接種者数	-	587	28	0	0	0	0
	接種完了率	-	98.2%	100.5%	104.0%	101.3%	102.6%	101.5%	
	新座市	対象人口	-	1,036	941	1,064	1,042	1,093	1,226
		接種者合計	-	979	951	1,091	1,059	1,113	1,230
		平成29年度接種者数	-	-	-	-	-	-	0
		平成30年度接種者数	-	-	-	-	-	1	1,175
		令和元年度接種者数	-	-	-	-	0	1,059	55
		令和2年度接種者数	-	-	-	0	1,022	53	0
令和3年度接種者数		-	-	0	1,042	37	0	0	
令和4年度接種者数		-	0	924	49	0	0	0	
令和5年度接種者数		-	979	27	0	0	0	0	
接種完了率	-	94.5%	101.1%	102.5%	101.6%	101.8%	100.3%		
富士見市	対象人口	-	799	766	772	824	788	871	
	接種者合計	-	789	783	787	842	812	896	
	平成29年度接種者数	-	-	-	-	-	-	0	
	平成30年度接種者数	-	-	-	-	-	0	856	
	令和元年度接種者数	-	-	-	-	0	783	40	
	令和2年度接種者数	-	-	-	0	815	28	0	
	令和3年度接種者数	-	-	0	760	27	1	0	
	令和4年度接種者数	-	0	756	27	0	0	0	
	令和5年度接種者数	-	789	27	0	0	0	0	
接種完了率	-	98.7%	102.2%	101.9%	102.2%	103.0%	102.9%		
ふじみ野市	対象人口	-	653	651	655	764	714	838	
	接種者合計	-	617	650	680	777	724	849	
	平成29年度接種者数	-	-	-	-	-	-	0	
	平成30年度接種者数	-	-	-	-	-	0	813	
	令和元年度接種者数	-	-	-	-	0	695	36	
	令和2年度接種者数	-	-	-	0	740	29	0	
	令和3年度接種者数	-	-	0	652	36	0	0	
	令和4年度接種者数	-	0	633	28	1	0	0	
	令和5年度接種者数	-	617	17	0	0	0	0	
接種完了率	-	94.5%	99.8%	103.8%	101.7%	101.4%	101.3%		

【小児用肺炎球菌初回2回目】

保健所	市町村	項目	令和6年生	令和5年生	令和4年生	令和3年生	令和2年生	令和元年生	平成30年生
朝霞	三芳町	対象人口	-	169	157	198	213	196	222
		接種者合計	-	164	158	192	218	203	226
		平成29年度接種者数	-	-	-	-	-	-	0
		平成30年度接種者数	-	-	-	-	-	0	222
		令和元年度接種者数	-	-	-	-	0	190	4
		令和2年度接種者数	-	-	-	0	210	13	0
		令和3年度接種者数	-	-	0	188	8	0	0
		令和4年度接種者数	-	0	149	4	0	0	0
		令和5年度接種者数	-	164	9	0	0	0	0
接種完了率	-	97.0%	100.6%	97.0%	102.3%	103.6%	101.8%		
春日部	春日部市	対象人口	-	1,154	1,191	1,233	1,264	1,281	1,347
		接種者合計	1	1,122	1,188	1,256	1,280	1,301	1,388
		平成29年度接種者数	-	-	-	-	-	-	0
		平成30年度接種者数	-	-	-	-	-	0	1,316
		令和元年度接種者数	-	-	-	-	0	1,216	72
		令和2年度接種者数	-	-	-	0	1,243	84	0
		令和3年度接種者数	-	-	0	1,202	37	1	0
		令和4年度接種者数	-	0	1,146	53	0	0	0
		令和5年度接種者数	1	1,122	42	1	0	0	0
	接種完了率	-	97.2%	99.7%	101.9%	101.3%	101.6%	103.0%	
	松伏町	対象人口	-	108	128	103	130	108	152
		接種者合計	-	101	129	107	127	108	156
		平成29年度接種者数	-	-	-	-	-	-	0
		平成30年度接種者数	-	-	-	-	-	0	142
		令和元年度接種者数	-	-	-	-	0	102	14
		令和2年度接種者数	-	-	-	0	123	6	0
		令和3年度接種者数	-	-	0	105	4	0	0
		令和4年度接種者数	-	0	122	2	0	0	0
令和5年度接種者数		-	101	7	0	0	0	0	
接種完了率	-	93.5%	100.8%	103.9%	97.7%	100.0%	102.6%		
草加	草加市	対象人口	-	1,487	1,448	1,612	1,500	1,589	1,763
		接種者合計	-	1,394	1,480	1,485	1,539	1,600	1,802
		平成29年度接種者数	-	-	-	-	-	-	0
		平成30年度接種者数	-	-	-	-	-	0	1,712
		令和元年度接種者数	-	-	-	-	0	1,525	87
		令和2年度接種者数	-	-	-	0	1,480	75	3
		令和3年度接種者数	-	-	0	1,419	58	0	0
		令和4年度接種者数	-	0	1,423	66	0	0	0
		令和5年度接種者数	-	1,394	57	0	1	0	0
	接種完了率	-	93.7%	102.2%	92.1%	102.6%	100.7%	102.2%	
	八潮市	対象人口	-	691	690	730	822	756	827
		接種者合計	-	670	698	776	840	768	835
		平成29年度接種者数	-	-	-	-	-	-	0
		平成30年度接種者数	-	-	-	-	-	0	767
		令和元年度接種者数	-	-	-	-	0	722	67
		令和2年度接種者数	-	-	-	0	801	46	1
		令和3年度接種者数	-	-	0	737	39	0	0
		令和4年度接種者数	-	0	665	39	0	0	0
令和5年度接種者数		-	670	33	0	0	0	0	
接種完了率	-	97.0%	101.2%	106.3%	102.2%	101.6%	101.0%		
三郷市	対象人口	-	851	851	1,014	1,099	1,119	1,188	
	接種者合計	1	861	887	1,018	1,109	1,136	1,179	
	平成29年度接種者数	-	-	-	-	-	-	1	
	平成30年度接種者数	-	-	-	-	-	0	1,108	
	令和元年度接種者数	-	-	-	-	0	1,078	70	
	令和2年度接種者数	-	-	-	0	1,069	58	0	
	令和3年度接種者数	-	-	0	975	40	0	0	
	令和4年度接種者数	-	0	842	43	0	0	0	
	令和5年度接種者数	1	861	45	0	0	0	0	
接種完了率	-	101.2%	104.2%	100.4%	100.9%	101.5%	99.2%		
吉川市	対象人口	-	421	468	512	593	580	622	
	接種者合計	-	402	472	512	602	573	630	
	平成29年度接種者数	-	-	-	-	-	-	0	
	平成30年度接種者数	-	-	-	-	-	0	592	
	令和元年度接種者数	-	-	-	-	0	537	38	
	令和2年度接種者数	-	-	-	0	576	36	0	
	令和3年度接種者数	-	-	0	493	25	0	0	
	令和4年度接種者数	-	0	454	19	0	0	0	
	令和5年度接種者数	-	402	18	0	1	0	0	
接種完了率	-	95.5%	100.9%	100.0%	101.5%	98.8%	101.3%		
鴻巣	鴻巣市	対象人口	-	609	675	656	682	661	718
		接種者合計	-	588	670	669	679	673	725
		平成29年度接種者数	-	-	-	-	-	-	0
		平成30年度接種者数	-	-	-	-	-	0	681
		令和元年度接種者数	-	-	-	-	0	641	43
		令和2年度接種者数	-	-	-	0	662	32	1
		令和3年度接種者数	-	-	0	646	17	0	0
		令和4年度接種者数	-	0	642	23	0	0	0
		令和5年度接種者数	-	588	28	0	0	0	0
接種完了率	-	96.6%	99.3%	102.0%	99.6%	101.8%	101.0%		

【小児用肺炎球菌初回2回目】

保健所	市町村	項目	令和6年生	令和5年生	令和4年生	令和3年生	令和2年生	令和元年生	平成30年生
鴻巣	上尾市	対象人口	-	1,403	1,480	1,496	1,481	1,482	1,492
		接種者合計	-	1,356	1,477	1,509	1,494	1,494	1,513
		平成29年度接種者数	-	-	-	-	-	-	0
		平成30年度接種者数	-	-	-	-	-	-	1,430
		令和元年度接種者数	-	-	-	-	0	1,441	83
		令和2年度接種者数	-	-	-	0	1,447	51	0
		令和3年度接種者数	-	-	0	1,446	47	2	0
		令和4年度接種者数	-	0	1,410	62	0	0	0
	令和5年度接種者数	-	1,356	67	1	0	0	0	
	接種完了率	-	96.7%	99.8%	100.9%	100.9%	100.8%	101.4%	
	桶川市	対象人口	-	380	396	431	415	458	458
		接種者合計	-	367	374	404	418	474	461
平成29年度接種者数		-	-	-	-	-	-	0	
平成30年度接種者数		-	-	-	-	-	0	426	
令和元年度接種者数		-	-	-	-	0	441	35	
令和2年度接種者数		-	-	-	0	399	33	0	
令和3年度接種者数		-	-	0	394	19	0	0	
令和4年度接種者数		-	0	359	9	0	0	0	
令和5年度接種者数	-	367	15	1	0	0	0		
接種完了率	-	96.6%	94.4%	93.7%	100.7%	103.5%	100.7%		
北本市	対象人口	-	317	326	333	358	349	345	
	接種者合計	-	303	327	331	364	353	347	
	平成29年度接種者数	-	-	-	-	-	-	0	
	平成30年度接種者数	-	-	-	-	-	0	319	
	令和元年度接種者数	-	-	-	-	0	330	28	
	令和2年度接種者数	-	-	-	0	347	23	0	
	令和3年度接種者数	-	-	0	318	17	0	0	
	令和4年度接種者数	-	0	314	13	0	0	0	
令和5年度接種者数	-	303	13	0	0	0	0		
接種完了率	-	95.6%	100.3%	99.4%	101.7%	101.1%	100.6%		
伊奈町	対象人口	-	248	274	276	235	284	344	
	接種者合計	-	237	272	278	240	286	354	
	平成29年度接種者数	-	-	-	-	-	-	0	
	平成30年度接種者数	-	-	-	-	-	0	340	
	令和元年度接種者数	-	-	-	-	0	274	13	
	令和2年度接種者数	-	-	-	0	229	12	1	
	令和3年度接種者数	-	-	0	265	11	0	0	
	令和4年度接種者数	-	0	262	13	0	0	0	
令和5年度接種者数	-	237	10	0	0	0	0		
接種完了率	-	95.6%	99.3%	100.7%	102.1%	100.7%	102.9%		
東松山	東松山市	対象人口	-	539	489	573	544	557	617
		接種者合計	-	516	492	559	576	565	623
		平成29年度接種者数	-	-	-	-	-	-	0
		平成30年度接種者数	-	-	-	-	-	0	591
		令和元年度接種者数	-	-	-	-	0	547	31
		令和2年度接種者数	-	-	-	0	544	18	1
		令和3年度接種者数	-	-	0	534	32	0	0
		令和4年度接種者数	-	0	482	25	0	0	0
	令和5年度接種者数	-	516	10	0	0	0	0	
	接種完了率	-	95.7%	100.6%	97.6%	105.9%	101.4%	101.0%	
	滑川町	対象人口	-	138	145	164	171	173	194
		接種者合計	-	144	153	178	171	181	188
平成29年度接種者数		-	-	-	-	-	-	0	
平成30年度接種者数		-	-	-	-	-	0	180	
令和元年度接種者数		-	-	-	-	0	173	8	
令和2年度接種者数		-	-	-	0	170	8	0	
令和3年度接種者数		-	-	0	173	1	0	0	
令和4年度接種者数		-	0	146	5	0	0	0	
令和5年度接種者数	-	144	7	0	0	0	0		
接種完了率	-	104.3%	105.5%	108.5%	100.0%	104.6%	96.9%		
嵐山町	対象人口	-	68	61	70	71	72	86	
	接種者合計	-	66	64	73	81	82	87	
	平成29年度接種者数	-	-	-	-	-	-	0	
	平成30年度接種者数	-	-	-	-	-	0	83	
	令和元年度接種者数	-	-	-	-	0	79	4	
	令和2年度接種者数	-	-	-	0	78	3	0	
	令和3年度接種者数	-	-	0	70	3	0	0	
	令和4年度接種者数	-	0	62	3	0	0	0	
令和5年度接種者数	-	66	2	0	0	0	0		
接種完了率	-	97.1%	104.9%	104.3%	114.1%	113.9%	101.2%		
小川町	対象人口	-	80	89	88	96	94	98	
	接種者合計	-	72	92	79	96	94	99	
	平成29年度接種者数	-	-	-	-	-	-	0	
	平成30年度接種者数	-	-	-	-	-	0	92	
	令和元年度接種者数	-	-	-	-	0	87	6	
	令和2年度接種者数	-	-	-	0	92	7	1	
	令和3年度接種者数	-	-	0	79	4	0	0	
	令和4年度接種者数	-	0	87	0	0	0	0	
令和5年度接種者数	-	72	5	0	0	0	0		
接種完了率	-	90.0%	103.4%	89.8%	100.0%	100.0%	101.0%		

【小児用肺炎球菌初回2回目】

保健所	市町村	項目	令和6年生	令和5年生	令和4年生	令和3年生	令和2年生	令和元年生	平成30年生
東松山	川島町	対象人口	-	44	64	56	73	92	93
		接種者合計	-	43	61	59	75	90	95
		平成29年度接種者数	-	-	-	-	-	-	0
		平成30年度接種者数	-	-	-	-	-	0	87
		令和元年度接種者数	-	-	-	-	0	87	7
		令和2年度接種者数	-	-	-	0	73	3	1
		令和3年度接種者数	-	-	0	57	2	0	0
		令和4年度接種者数	-	0	59	2	0	0	0
	令和5年度接種者数	-	43	2	0	0	0	0	
	接種完了率	-	97.7%	95.3%	105.4%	102.7%	97.8%	102.2%	
	吉見町	対象人口	-	63	54	79	66	64	76
		接種者合計	-	62	51	79	68	64	73
平成29年度接種者数		-	-	-	-	-	-	0	
平成30年度接種者数		-	-	-	-	-	0	73	
令和元年度接種者数		-	-	-	-	0	60	0	
令和2年度接種者数		-	-	-	0	63	4	0	
令和3年度接種者数		-	-	0	77	5	0	0	
令和4年度接種者数		-	0	49	2	0	0	0	
令和5年度接種者数	-	62	2	0	0	0	0		
接種完了率	-	98.4%	94.4%	100.0%	103.0%	100.0%	96.1%		
ときがわ町	対象人口	-	24	34	33	28	38	34	
	接種者合計	-	22	31	30	29	35	31	
	平成29年度接種者数	-	-	-	-	-	-	0	
	平成30年度接種者数	-	-	-	-	-	0	31	
	令和元年度接種者数	-	-	-	-	0	35	0	
	令和2年度接種者数	-	-	-	0	29	0	0	
	令和3年度接種者数	-	-	0	30	0	0	0	
	令和4年度接種者数	-	0	29	0	0	0	0	
令和5年度接種者数	-	22	2	0	0	0	0		
接種完了率	-	91.7%	91.2%	90.9%	103.6%	92.1%	91.2%		
東秩父村	対象人口	-	2	8	5	8	7	8	
	接種者合計	-	2	8	4	8	4	7	
	平成29年度接種者数	-	-	-	-	-	-	0	
	平成30年度接種者数	-	-	-	-	-	0	6	
	令和元年度接種者数	-	-	-	-	0	4	1	
	令和2年度接種者数	-	-	-	0	8	0	0	
	令和3年度接種者数	-	-	0	4	0	0	0	
	令和4年度接種者数	-	0	8	0	0	0	0	
令和5年度接種者数	-	2	0	0	0	0	0		
接種完了率	-	100.0%	100.0%	80.0%	100.0%	57.1%	87.5%		
坂戸	坂戸市	対象人口	-	421	459	484	540	546	598
		接種者合計	-	397	471	487	536	553	610
		平成29年度接種者数	-	-	-	-	-	-	0
		平成30年度接種者数	-	-	-	-	-	0	584
		令和元年度接種者数	-	-	-	-	0	533	26
		令和2年度接種者数	-	-	-	0	517	20	0
		令和3年度接種者数	-	-	0	460	19	0	0
		令和4年度接種者数	-	0	449	26	0	0	0
	令和5年度接種者数	-	397	22	1	0	0	0	
	接種完了率	-	94.3%	102.6%	100.6%	99.3%	101.3%	102.0%	
	鶴ヶ島市	対象人口	-	406	372	431	402	442	441
		接種者合計	-	388	372	425	417	461	442
		平成29年度接種者数	-	-	-	-	-	-	0
		平成30年度接種者数	-	-	-	-	-	0	424
		令和元年度接種者数	-	-	-	-	0	442	18
		令和2年度接種者数	-	-	-	0	401	19	0
令和3年度接種者数		-	-	0	405	16	0	0	
令和4年度接種者数		-	0	357	20	0	0	0	
令和5年度接種者数	-	388	15	0	0	0	0		
接種完了率	-	95.6%	100.0%	98.6%	103.7%	104.3%	100.2%		
毛呂山町	対象人口	-	103	103	115	111	120	124	
	接種者合計	-	91	102	117	106	110	124	
	平成29年度接種者数	-	-	-	-	-	-	0	
	平成30年度接種者数	-	-	-	-	-	0	116	
	令和元年度接種者数	-	-	-	-	0	103	8	
	令和2年度接種者数	-	-	-	0	101	7	0	
	令和3年度接種者数	-	-	0	112	5	0	0	
	令和4年度接種者数	-	0	102	5	0	0	0	
令和5年度接種者数	-	91	0	0	0	0	0		
接種完了率	-	88.3%	99.0%	101.7%	95.5%	91.7%	100.0%		
越生町	対象人口	-	38	29	41	47	36	42	
	接種者合計	-	38	27	38	45	38	41	
	平成29年度接種者数	-	-	-	-	-	-	0	
	平成30年度接種者数	-	-	-	-	-	0	37	
	令和元年度接種者数	-	-	-	-	0	36	4	
	令和2年度接種者数	-	-	-	0	45	2	0	
	令和3年度接種者数	-	-	0	37	0	0	0	
	令和4年度接種者数	-	0	25	1	0	0	0	
令和5年度接種者数	-	38	2	0	0	0	0		
接種完了率	-	100.0%	93.1%	92.7%	95.7%	105.6%	97.6%		

【小児用肺炎球菌初回2回目】

保健所	市町村	項目	令和6年生	令和5年生	令和4年生	令和3年生	令和2年生	令和元年生	平成30年生
坂戸	鳩山町	対象人口	-	37	29	51	34	40	40
		接種者合計	-	31	30	49	35	38	38
		平成29年度接種者数	-	-	-	-	-	-	0
		平成30年度接種者数	-	-	-	-	-	0	37
		令和元年度接種者数	-	-	-	-	0	38	1
		令和2年度接種者数	-	-	-	0	33	0	0
		令和3年度接種者数	-	-	0	49	2	0	0
		令和4年度接種者数	-	0	28	0	0	0	0
		令和5年度接種者数	-	31	2	0	0	0	0
		接種完了率	-	83.8%	103.4%	96.1%	102.9%	95.0%	95.0%
	所沢市	対象人口	-	1,916	2,025	2,150	2,188	2,109	2,283
		接種者合計	1	1,859	2,045	2,164	2,182	2,147	2,297
		平成29年度接種者数	-	-	-	-	-	-	0
		平成30年度接種者数	-	-	-	-	-	0	2,209
		令和元年度接種者数	-	-	-	-	0	2,075	87
		令和2年度接種者数	-	-	-	0	2,138	70	0
		令和3年度接種者数	-	-	0	2,083	43	2	1
		令和4年度接種者数	-	0	1,984	81	1	0	0
		令和5年度接種者数	1	1,859	61	0	0	0	0
		接種完了率	-	97.0%	101.0%	100.7%	99.7%	101.8%	100.6%
	飯能市	対象人口	-	370	379	369	426	440	465
		接種者合計	-	344	373	360	419	437	464
		平成29年度接種者数	-	-	-	-	-	-	0
		平成30年度接種者数	-	-	-	-	-	0	434
		令和元年度接種者数	-	-	-	-	0	407	30
		令和2年度接種者数	-	-	-	1	399	30	0
		令和3年度接種者数	-	-	0	344	20	0	0
		令和4年度接種者数	-	0	353	15	0	0	0
		令和5年度接種者数	-	344	20	0	0	0	0
		接種完了率	-	93.0%	98.4%	97.6%	98.4%	99.3%	99.8%
	狭山市	対象人口	-	756	782	834	795	826	926
		接種者合計	-	729	778	830	795	827	917
		平成29年度接種者数	-	-	-	-	-	-	0
		平成30年度接種者数	-	-	-	-	-	0	888
		令和元年度接種者数	-	-	-	-	0	777	29
		令和2年度接種者数	-	-	-	0	768	49	0
		令和3年度接種者数	-	-	0	798	27	1	0
		令和4年度接種者数	-	0	751	32	0	0	0
		令和5年度接種者数	-	729	27	0	0	0	0
		接種完了率	-	96.4%	99.5%	99.5%	100.0%	100.1%	99.0%
	入間市	対象人口	-	657	697	788	760	856	880
		接種者合計	-	612	694	785	753	866	889
		平成29年度接種者数	-	-	-	-	-	-	0
		平成30年度接種者数	-	-	-	-	-	0	848
		令和元年度接種者数	-	-	-	-	0	823	41
		令和2年度接種者数	-	-	-	0	732	42	0
		令和3年度接種者数	-	-	0	754	21	1	0
		令和4年度接種者数	-	0	663	30	0	0	0
		令和5年度接種者数	-	612	31	1	0	0	0
		接種完了率	-	93.2%	99.6%	99.6%	99.1%	101.2%	101.0%
	日高市	対象人口	-	221	220	262	263	245	266
		接種者合計	-	208	215	268	260	255	263
		平成29年度接種者数	-	-	-	-	-	-	0
		平成30年度接種者数	-	-	-	-	-	0	244
		令和元年度接種者数	-	-	-	-	0	232	19
		令和2年度接種者数	-	-	-	0	253	23	0
		令和3年度接種者数	-	-	0	259	7	0	0
		令和4年度接種者数	-	0	205	9	0	0	0
		令和5年度接種者数	-	208	10	0	0	0	0
		接種完了率	-	94.1%	97.7%	102.3%	98.9%	104.1%	98.9%
	行田市	対象人口	-	392	376	365	383	397	427
		接種者合計	-	382	365	360	378	370	432
		平成29年度接種者数	-	-	-	-	-	-	0
		平成30年度接種者数	-	-	-	-	-	0	386
		令和元年度接種者数	-	-	-	-	0	335	44
		令和2年度接種者数	-	-	-	0	364	35	2
		令和3年度接種者数	-	-	0	347	14	0	0
		令和4年度接種者数	-	0	335	13	0	0	0
		令和5年度接種者数	-	382	30	0	0	0	0
		接種完了率	-	97.4%	97.1%	98.6%	98.7%	93.2%	101.2%
加須	加須市	対象人口	-	554	582	596	595	604	665
		接種者合計	-	532	589	611	575	609	678
		平成29年度接種者数	-	-	-	-	-	-	0
		平成30年度接種者数	-	-	-	-	-	0	642
		令和元年度接種者数	-	-	-	-	0	579	36
		令和2年度接種者数	-	-	-	0	552	30	0
		令和3年度接種者数	-	-	0	577	23	0	0
		令和4年度接種者数	-	1	566	33	0	0	0
		令和5年度接種者数	-	531	23	1	0	0	0
		接種完了率	-	96.0%	101.2%	102.5%	96.6%	100.8%	102.0%

【小児用肺炎球菌初回2回目】

保健所	市町村	項目	令和6年生	令和5年生	令和4年生	令和3年生	令和2年生	令和元年生	平成30年生
加須	羽生市	対象人口	-	272	262	294	280	283	353
		接種者合計	-	257	286	317	288	280	360
		平成29年度接種者数	-	-	-	-	-	-	0
		平成30年度接種者数	-	-	-	-	-	-	339
		令和元年度接種者数	-	-	-	-	0	266	20
		令和2年度接種者数	-	-	-	0	276	14	1
		令和3年度接種者数	-	-	0	301	11	0	0
		令和4年度接種者数	-	0	263	16	1	0	0
		令和5年度接種者数	-	257	23	0	0	0	0
		接種完了率	-	94.5%	109.2%	107.8%	102.9%	98.9%	102.0%
久喜市	久喜市	対象人口	-	716	769	816	869	830	901
		接種者合計	2	677	755	846	882	833	905
		平成29年度接種者数	-	-	-	-	-	-	4
		平成30年度接種者数	-	-	-	-	-	0	840
		令和元年度接種者数	-	-	-	-	0	789	60
		令和2年度接種者数	-	-	-	0	850	44	1
		令和3年度接種者数	-	-	0	793	32	0	0
		令和4年度接種者数	-	0	713	50	0	0	0
		令和5年度接種者数	2	677	42	3	0	0	0
		接種完了率	-	94.6%	98.2%	103.7%	101.5%	100.4%	100.4%
蓮田市	蓮田市	対象人口	-	324	366	321	359	355	390
		接種者合計	-	322	362	332	366	372	379
		平成29年度接種者数	-	-	-	-	-	-	0
		平成30年度接種者数	-	-	-	-	-	0	362
		令和元年度接種者数	-	-	-	0	0	347	17
		令和2年度接種者数	-	-	-	0	355	25	0
		令和3年度接種者数	-	-	0	312	11	0	0
		令和4年度接種者数	-	0	352	20	0	0	0
		令和5年度接種者数	-	322	10	0	0	0	0
		接種完了率	-	99.4%	98.9%	103.4%	101.9%	104.8%	97.2%
幸手	幸手市	対象人口	-	190	179	187	217	223	194
		接種者合計	1	180	179	193	216	220	195
		平成29年度接種者数	-	-	-	-	-	-	0
		平成30年度接種者数	-	-	-	-	-	0	177
		令和元年度接種者数	-	-	-	-	0	203	17
		令和2年度接種者数	-	-	-	0	207	17	1
		令和3年度接種者数	-	-	0	184	9	0	0
		令和4年度接種者数	-	0	172	9	0	0	0
		令和5年度接種者数	1	180	7	0	0	0	0
		接種完了率	-	94.7%	100.0%	103.2%	99.5%	98.7%	100.5%
白岡市	白岡市	対象人口	-	342	337	370	396	383	413
		接種者合計	1	334	341	383	403	384	409
		平成29年度接種者数	-	-	-	-	-	-	0
		平成30年度接種者数	-	-	-	-	-	0	390
		令和元年度接種者数	-	-	-	-	0	369	18
		令和2年度接種者数	-	-	-	0	397	15	1
		令和3年度接種者数	-	-	0	374	6	0	0
		令和4年度接種者数	-	0	330	9	0	0	0
		令和5年度接種者数	1	334	11	0	0	0	0
		接種完了率	-	97.7%	101.2%	103.5%	101.8%	100.3%	99.0%
宮代町	宮代町	対象人口	-	185	168	216	204	224	215
		接種者合計	-	182	174	222	208	220	219
		平成29年度接種者数	-	-	-	-	-	-	0
		平成30年度接種者数	-	-	-	-	-	0	206
		令和元年度接種者数	-	-	-	-	0	209	13
		令和2年度接種者数	-	-	-	0	203	11	0
		令和3年度接種者数	-	-	0	213	5	0	0
		令和4年度接種者数	-	0	166	8	0	0	0
		令和5年度接種者数	-	182	8	1	0	0	0
		接種完了率	-	98.4%	103.6%	102.8%	102.0%	98.2%	101.9%
杉戸町	杉戸町	対象人口	-	196	197	185	180	190	227
		接種者合計	-	191	193	187	184	190	230
		平成29年度接種者数	-	-	-	-	-	-	0
		平成30年度接種者数	-	-	-	-	-	0	221
		令和元年度接種者数	-	-	-	-	0	182	9
		令和2年度接種者数	-	-	-	0	179	7	0
		令和3年度接種者数	-	-	0	180	5	1	0
		令和4年度接種者数	-	0	186	7	0	0	0
		令和5年度接種者数	-	191	7	0	0	0	0
		接種完了率	-	97.4%	98.0%	101.1%	102.2%	100.0%	101.3%
熊谷	熊谷市	対象人口	-	923	999	1,085	1,121	1,156	1,211
		接種者合計	-	902	1,068	1,172	1,199	1,230	1,302
		平成29年度接種者数	-	-	-	-	-	-	0
		平成30年度接種者数	-	-	-	-	-	0	1,230
		令和元年度接種者数	-	-	-	-	0	1,179	72
		令和2年度接種者数	-	-	-	0	1,156	51	0
		令和3年度接種者数	-	-	0	1,108	42	0	0
		令和4年度接種者数	-	0	1,013	63	1	0	0
		令和5年度接種者数	-	902	55	1	0	0	0
		接種完了率	-	97.7%	106.9%	108.0%	107.0%	106.4%	107.5%

【小児用肺炎球菌初回2回目】

保健所	市町村	項目	令和6年生	令和5年生	令和4年生	令和3年生	令和2年生	令和元年生	平成30年生
熊谷	深谷市	対象人口	-	784	760	864	890	846	958
		接種者合計	-	736	747	867	892	860	959
		平成29年度接種者数	-	-	-	-	-	-	0
		平成30年度接種者数	-	-	-	-	-	0	911
		令和元年度接種者数	-	-	-	-	0	824	48
		令和2年度接種者数	-	-	-	0	862	36	0
		令和3年度接種者数	-	-	0	829	30	0	0
		令和4年度接種者数	-	0	734	38	0	0	0
		令和5年度接種者数	-	736	13	0	0	0	0
	接種完了率	-	93.9%	98.3%	100.3%	100.2%	101.7%	100.1%	
	寄居町	対象人口	-	159	160	142	191	160	187
		接種者合計	-	154	161	133	198	167	190
		平成29年度接種者数	-	-	-	-	-	-	0
		平成30年度接種者数	-	-	-	-	-	0	181
		令和元年度接種者数	-	-	-	-	0	156	9
		令和2年度接種者数	-	-	-	0	193	10	0
		令和3年度接種者数	-	-	0	130	5	1	0
		令和4年度接種者数	-	0	154	3	0	0	0
令和5年度接種者数		-	154	7	0	0	0	0	
接種完了率	-	96.9%	100.6%	93.7%	103.7%	104.4%	101.6%		
本庄	本庄市	対象人口	-	397	391	475	407	493	530
		接種者合計	-	375	391	490	426	487	536
		平成29年度接種者数	-	-	-	-	-	-	0
		平成30年度接種者数	-	-	-	-	-	0	512
		令和元年度接種者数	-	-	-	-	0	451	24
		令和2年度接種者数	-	-	-	0	409	36	0
		令和3年度接種者数	-	-	0	455	16	0	0
		令和4年度接種者数	-	0	371	35	1	0	0
		令和5年度接種者数	-	375	20	0	0	0	0
	接種完了率	-	94.5%	100.0%	103.2%	104.7%	98.8%	101.1%	
	美里町	対象人口	-	49	58	46	41	52	67
		接種者合計	-	50	59	45	41	55	73
		平成29年度接種者数	-	-	-	-	-	-	0
		平成30年度接種者数	-	-	-	-	-	0	67
		令和元年度接種者数	-	-	-	-	0	52	6
		令和2年度接種者数	-	-	-	0	39	3	0
		令和3年度接種者数	-	-	0	45	2	0	0
		令和4年度接種者数	-	0	58	0	0	0	0
令和5年度接種者数		-	50	1	0	0	0	0	
接種完了率	-	102.0%	101.7%	97.8%	100.0%	105.8%	109.0%		
神川町	対象人口	-	44	44	48	53	56	61	
	接種者合計	-	47	44	49	51	62	64	
	平成29年度接種者数	-	-	-	-	-	-	0	
	平成30年度接種者数	-	-	-	-	-	0	62	
	令和元年度接種者数	-	-	-	-	0	57	2	
	令和2年度接種者数	-	-	-	0	48	5	0	
	令和3年度接種者数	-	-	0	47	3	0	0	
	令和4年度接種者数	-	0	41	2	0	0	0	
	令和5年度接種者数	-	47	3	0	0	0	0	
接種完了率	-	106.8%	100.0%	102.1%	96.2%	110.7%	104.9%		
上里町	対象人口	-	144	150	169	186	172	186	
	接種者合計	-	138	153	165	180	181	188	
	平成29年度接種者数	-	-	-	-	-	-	0	
	平成30年度接種者数	-	-	-	-	-	0	177	
	令和元年度接種者数	-	-	-	-	0	174	11	
	令和2年度接種者数	-	-	-	0	177	7	0	
	令和3年度接種者数	-	-	0	155	3	0	0	
	令和4年度接種者数	-	0	143	10	0	0	0	
	令和5年度接種者数	-	138	10	0	0	0	0	
接種完了率	-	95.8%	102.0%	97.6%	96.8%	105.2%	101.1%		
秩父	秩父市	対象人口	-	274	258	287	336	311	364
		接種者合計	-	254	262	289	339	313	372
		平成29年度接種者数	-	-	-	-	-	-	0
		平成30年度接種者数	-	-	-	-	-	0	354
		令和元年度接種者数	-	-	-	-	0	293	18
		令和2年度接種者数	-	-	-	0	327	19	0
		令和3年度接種者数	-	-	0	270	12	0	0
		令和4年度接種者数	-	0	251	19	0	1	0
		令和5年度接種者数	-	254	11	0	0	0	0
	接種完了率	-	92.7%	101.6%	100.7%	100.9%	100.6%	102.2%	
	横瀬町	対象人口	-	37	36	41	33	48	44
		接種者合計	-	36	36	46	34	50	47
		平成29年度接種者数	-	-	-	-	-	-	0
		平成30年度接種者数	-	-	-	-	-	0	44
		令和元年度接種者数	-	-	-	-	0	47	3
		令和2年度接種者数	-	-	-	0	34	3	0
		令和3年度接種者数	-	-	0	43	0	0	0
		令和4年度接種者数	-	0	34	3	0	0	0
令和5年度接種者数		-	36	2	0	0	0	0	
接種完了率	-	97.3%	100.0%	112.2%	103.0%	104.2%	106.8%		

【小児用肺炎球菌初回2回目】

保健所	市町村	項目	令和6年生	令和5年生	令和4年生	令和3年生	令和2年生	令和元年生	平成30年生
秩父	皆野町	対象人口	-	28	34	35	49	34	45
		接種者合計	-	28	34	36	53	37	46
		平成29年度接種者数	-	-	-	-	-	-	0
		平成30年度接種者数	-	-	-	-	-	-	44
		令和元年度接種者数	-	-	-	-	0	35	2
		令和2年度接種者数	-	-	-	0	51	2	0
		令和3年度接種者数	-	-	0	31	2	0	0
		令和4年度接種者数	-	0	33	5	0	0	0
		令和5年度接種者数	-	28	1	0	0	0	0
	接種完了率	-	100.0%	100.0%	102.9%	108.2%	108.8%	102.2%	
	長瀬町	対象人口	-	15	13	31	25	16	25
		接種者合計	-	15	13	30	24	19	26
平成29年度接種者数		-	-	-	-	-	-	0	
平成30年度接種者数		-	-	-	-	-	0	25	
令和元年度接種者数		-	-	-	-	0	19	1	
令和2年度接種者数		-	-	-	0	23	0	0	
令和3年度接種者数		-	-	0	29	1	0	0	
令和4年度接種者数		-	0	13	0	0	0	0	
令和5年度接種者数		-	15	0	1	0	0	0	
接種完了率	-	100.0%	100.0%	96.8%	96.0%	118.8%	104.0%		
小鹿野町	対象人口	-	19	26	27	37	32	35	
	接種者合計	-	20	23	24	40	33	35	
	平成29年度接種者数	-	-	-	-	-	-	0	
	平成30年度接種者数	-	-	-	-	-	0	33	
	令和元年度接種者数	-	-	-	-	0	32	2	
	令和2年度接種者数	-	-	-	0	39	1	0	
	令和3年度接種者数	-	-	0	23	1	0	0	
	令和4年度接種者数	-	0	23	1	0	0	0	
	令和5年度接種者数	-	20	0	0	0	0	0	
接種完了率	-	105.3%	88.5%	88.9%	108.1%	103.1%	100.0%		
さいたま市	さいたま市	対象人口	-	9,479	9,748	9,851	10,113	10,233	10,302
		接種者合計	2	9,186	9,790	9,935	10,162	10,353	10,370
		平成29年度接種者数	-	-	-	-	-	-	0
		平成30年度接種者数	-	-	-	-	-	-	9,873
		令和元年度接種者数	-	-	-	-	0	9,905	494
		令和2年度接種者数	-	-	-	0	9,840	447	2
		令和3年度接種者数	-	-	0	9,585	320	1	0
		令和4年度接種者数	-	0	9,446	350	2	0	1
		令和5年度接種者数	2	9,186	344	0	0	0	0
接種完了率	-	96.9%	100.4%	100.9%	100.5%	101.2%	100.7%		
川越市	川越市	対象人口	-	2,053	2,121	2,169	2,318	2,336	2,491
		接種者合計	-	1,994	2,137	2,173	2,339	2,364	2,510
		平成29年度接種者数	-	-	-	-	-	-	0
		平成30年度接種者数	-	-	-	-	-	-	2,420
		令和元年度接種者数	-	-	-	-	0	2,276	89
		令和2年度接種者数	-	-	-	0	2,260	88	1
		令和3年度接種者数	-	-	0	2,117	78	0	0
		令和4年度接種者数	-	0	2,064	55	0	0	0
		令和5年度接種者数	-	1,994	73	1	1	0	0
接種完了率	-	97.1%	100.8%	100.2%	100.9%	101.2%	100.8%		
越谷市	越谷市	対象人口	-	2,085	2,258	2,373	2,416	2,495	2,633
		接種者合計	-	2,027	2,279	2,321	2,418	2,525	2,657
		平成29年度接種者数	-	-	-	-	-	-	0
		平成30年度接種者数	-	-	-	-	-	0	2,514
		令和元年度接種者数	-	-	-	-	0	2,378	140
		令和2年度接種者数	-	-	-	0	2,354	146	3
		令和3年度接種者数	-	-	0	2,240	63	1	0
		令和4年度接種者数	-	0	2,181	81	1	0	0
		令和5年度接種者数	-	2,027	98	0	0	0	0
接種完了率	-	97.2%	100.9%	97.8%	100.1%	101.2%	100.9%		
川口市	川口市	対象人口	-	3,808	3,857	3,934	4,302	4,567	4,679
		接種者合計	-	3,725	3,924	4,031	4,438	4,502	4,595
		平成29年度接種者数	-	-	-	-	-	-	0
		平成30年度接種者数	-	-	-	-	-	0	4,333
		令和元年度接種者数	-	-	-	0	4,254	204	255
		令和2年度接種者数	-	-	-	0	4,254	204	7
		令和3年度接種者数	-	-	0	3,861	180	3	0
		令和4年度接種者数	-	0	3,752	165	3	0	0
		令和5年度接種者数	-	3,725	172	5	1	1	0
接種完了率	-	97.8%	101.7%	102.5%	103.2%	98.6%	98.2%		
埼玉県		対象人口	-	43,379	44,534	46,630	48,464	49,327	52,054
		接種者合計	9	41,969	44,830	47,033	49,053	49,879	52,477
		平成29年度接種者数	-	-	-	-	-	-	5
		平成30年度接種者数	-	-	-	-	-	1	49,834
		令和元年度接種者数	-	-	-	-	1	47,547	2,604
		令和2年度接種者数	-	-	-	1	47,416	2,312	32
		令和3年度接種者数	-	-	1	45,182	1,614	16	1
		令和4年度接種者数	-	1	43,087	1,831	17	2	1
		令和5年度接種者数	9	41,968	1,742	19	5	1	0
接種完了率	-	96.7%	100.7%	100.9%	101.2%	101.1%	100.8%		

【小児用肺炎球菌初回3回目】

保健所	市町村	項目	令和6年生	令和5年生	令和4年生	令和3年生	令和2年生	令和元年生	平成30年生
南部	蕨市	対象人口	-	469	453	475	545	549	546
		接種者合計	-	439	489	487	566	551	556
		平成29年度接種者数	-	-	-	-	-	-	0
		平成30年度接種者数	-	-	-	-	-	0	480
		令和元年度接種者数	-	-	-	-	0	472	74
		令和2年度接種者数	-	-	-	0	504	79	2
		令和3年度接種者数	-	-	0	418	62	0	0
		令和4年度接種者数	-	0	432	69	0	0	0
		令和5年度接種者数	-	439	57	0	0	0	0
	接種完了率	-	93.6%	107.9%	102.5%	103.9%	100.4%	101.8%	
	戸田市	対象人口	-	1,078	1,074	1,166	1,263	1,297	1,390
		接種者合計	-	930	1,092	1,192	1,277	1,313	1,388
		平成29年度接種者数	-	-	-	-	-	-	0
		平成30年度接種者数	-	-	-	-	-	0	1,203
		令和元年度接種者数	-	-	-	-	0	1,156	185
		令和2年度接種者数	-	-	-	0	1,139	156	0
		令和3年度接種者数	-	-	0	1,041	137	1	0
		令和4年度接種者数	-	0	949	151	1	0	0
令和5年度接種者数		-	930	143	0	0	0	0	
接種完了率	-	86.3%	101.7%	102.2%	101.1%	101.2%	99.9%		
朝霞	朝霞市	対象人口	-	1,089	1,201	1,191	1,281	1,322	1,354
		接種者合計	-	981	1,140	1,188	1,285	1,346	1,370
		平成29年度接種者数	-	-	-	-	-	-	0
		平成30年度接種者数	-	-	-	-	-	0	1,198
		令和元年度接種者数	-	-	-	-	0	1,176	172
		令和2年度接種者数	-	-	-	0	1,151	170	0
		令和3年度接種者数	-	-	0	1,067	134	0	0
		令和4年度接種者数	-	0	1,019	121	0	0	0
		令和5年度接種者数	-	981	121	0	0	0	0
	接種完了率	-	90.1%	94.9%	99.7%	100.3%	101.8%	101.2%	
	志木市	対象人口	-	467	510	515	574	642	672
		接種者合計	-	415	509	513	579	651	690
		平成29年度接種者数	-	-	-	-	-	-	0
		平成30年度接種者数	-	-	-	-	-	0	595
		令和元年度接種者数	-	-	-	-	0	560	95
		令和2年度接種者数	-	-	-	0	496	91	0
		令和3年度接種者数	-	-	0	455	83	0	0
		令和4年度接種者数	-	0	432	58	0	0	0
		令和5年度接種者数	-	415	77	0	0	0	0
	接種完了率	-	88.9%	99.8%	99.6%	100.9%	101.4%	102.7%	
	和光市	対象人口	-	598	666	678	755	806	805
		接種者合計	-	518	682	705	763	825	816
		平成29年度接種者数	-	-	-	-	-	-	0
		平成30年度接種者数	-	-	-	-	-	0	692
		令和元年度接種者数	-	-	-	-	0	701	123
		令和2年度接種者数	-	-	-	0	692	123	1
		令和3年度接種者数	-	-	0	606	71	1	0
		令和4年度接種者数	-	0	581	99	0	0	0
		令和5年度接種者数	-	518	101	0	0	0	0
	接種完了率	-	86.6%	102.4%	104.0%	101.1%	102.4%	101.4%	
	新座市	対象人口	-	1,036	941	1,064	1,042	1,093	1,226
		接種者合計	-	866	960	1,083	1,058	1,108	1,231
		平成29年度接種者数	-	-	-	-	-	-	0
		平成30年度接種者数	-	-	-	-	-	0	1,060
		令和元年度接種者数	-	-	-	-	0	955	168
		令和2年度接種者数	-	-	-	0	933	153	3
令和3年度接種者数		-	-	0	937	125	0	0	
令和4年度接種者数		-	0	814	145	0	0	0	
令和5年度接種者数		-	866	146	1	0	0	0	
接種完了率	-	83.6%	102.0%	101.8%	101.5%	101.4%	100.4%		
富士見市	対象人口	-	799	766	772	824	788	871	
	接種者合計	-	710	767	783	839	801	899	
	平成29年度接種者数	-	-	-	-	-	-	0	
	平成30年度接種者数	-	-	-	-	-	0	753	
	令和元年度接種者数	-	-	-	-	0	700	142	
	令和2年度接種者数	-	-	-	0	746	101	4	
	令和3年度接種者数	-	-	0	674	93	0	0	
	令和4年度接種者数	-	0	674	109	0	0	0	
	令和5年度接種者数	-	710	93	0	0	0	0	
接種完了率	-	88.9%	100.1%	101.4%	101.8%	101.6%	103.2%		
ふじみ野市	対象人口	-	653	651	655	764	714	838	
	接種者合計	-	565	644	667	775	727	851	
	平成29年度接種者数	-	-	-	-	-	-	0	
	平成30年度接種者数	-	-	-	-	-	0	735	
	令和元年度接種者数	-	-	-	-	0	628	116	
	令和2年度接種者数	-	-	-	0	665	99	0	
	令和3年度接種者数	-	-	0	590	109	0	0	
	令和4年度接種者数	-	0	572	77	1	0	0	
	令和5年度接種者数	-	565	72	0	0	0	0	
接種完了率	-	86.5%	98.9%	101.8%	101.4%	101.8%	101.6%		

【小児用肺炎球菌初回3回目】

保健所	市町村	項目	令和6年生	令和5年生	令和4年生	令和3年生	令和2年生	令和元年生	平成30年生
朝霞	三芳町	対象人口	-	169	157	198	213	196	222
		接種者合計	-	143	158	191	220	203	225
		平成29年度接種者数	-	-	-	-	-	-	0
		平成30年度接種者数	-	-	-	-	-	0	200
		令和元年度接種者数	-	-	-	-	0	168	25
		令和2年度接種者数	-	-	-	0	191	35	0
		令和3年度接種者数	-	-	0	165	29	0	0
		令和4年度接種者数	-	0	135	26	0	0	0
		令和5年度接種者数	-	143	23	0	0	0	0
接種完了率	-	84.6%	100.6%	96.5%	103.3%	103.6%	101.4%		
春日部	春日部市	対象人口	-	1,154	1,191	1,233	1,264	1,281	1,347
		接種者合計	-	994	1,195	1,253	1,280	1,284	1,376
		平成29年度接種者数	-	-	-	-	-	-	0
		平成30年度接種者数	-	-	-	-	-	0	1,172
		令和元年度接種者数	-	-	-	-	0	1,074	203
		令和2年度接種者数	-	-	-	0	1,132	210	1
		令和3年度接種者数	-	-	0	1,097	148	0	0
		令和4年度接種者数	-	0	1,040	155	0	0	0
		令和5年度接種者数	-	994	155	1	0	0	0
	接種完了率	-	86.1%	100.3%	101.6%	101.3%	100.2%	102.2%	
	松伏町	対象人口	-	108	128	103	130	108	152
		接種者合計	-	89	129	105	133	105	161
		平成29年度接種者数	-	-	-	-	-	-	0
		平成30年度接種者数	-	-	-	-	-	0	134
		令和元年度接種者数	-	-	-	-	0	89	27
		令和2年度接種者数	-	-	-	0	120	16	0
		令和3年度接種者数	-	-	0	98	13	0	0
		令和4年度接種者数	-	0	105	7	0	0	0
令和5年度接種者数		-	89	24	0	0	0	0	
接種完了率	-	82.4%	100.8%	101.9%	102.3%	97.2%	105.9%		
草加	草加市	対象人口	-	1,487	1,448	1,612	1,500	1,589	1,763
		接種者合計	-	1,255	1,469	1,456	1,522	1,604	1,786
		平成29年度接種者数	-	-	-	-	-	-	0
		平成30年度接種者数	-	-	-	-	-	0	1,522
		令和元年度接種者数	-	-	-	-	0	1,379	262
		令和2年度接種者数	-	-	-	0	1,330	224	2
		令和3年度接種者数	-	-	0	1,258	191	1	0
		令和4年度接種者数	-	0	1,262	196	1	0	0
		令和5年度接種者数	-	1,255	207	2	0	0	0
	接種完了率	-	84.4%	101.5%	90.3%	101.5%	100.9%	101.3%	
	八潮市	対象人口	-	691	690	730	822	756	827
		接種者合計	-	608	701	763	833	766	828
		平成29年度接種者数	-	-	-	-	-	-	0
		平成30年度接種者数	-	-	-	-	-	0	675
		令和元年度接種者数	-	-	-	-	0	632	152
		令和2年度接種者数	-	-	-	0	726	134	1
		令和3年度接種者数	-	-	0	641	105	0	0
		令和4年度接種者数	-	0	591	122	2	0	0
		令和5年度接種者数	-	608	110	0	0	0	0
	接種完了率	-	88.0%	101.6%	104.5%	101.3%	101.3%	100.1%	
	三郷市	対象人口	-	851	851	1,014	1,099	1,119	1,188
		接種者合計	-	771	879	1,022	1,102	1,131	1,183
		平成29年度接種者数	-	-	-	-	-	-	0
		平成30年度接種者数	-	-	-	-	-	0	995
		令和元年度接種者数	-	-	-	-	0	959	184
		令和2年度接種者数	-	-	-	0	951	171	3
		令和3年度接種者数	-	-	0	897	151	1	1
令和4年度接種者数		-	0	760	124	0	0	0	
令和5年度接種者数		-	771	119	1	0	0	0	
接種完了率	-	90.6%	103.3%	100.8%	100.3%	101.1%	99.6%		
吉川市	対象人口	-	421	468	512	593	580	622	
	接種者合計	-	356	466	510	597	573	623	
	平成29年度接種者数	-	-	-	-	-	-	0	
	平成30年度接種者数	-	-	-	-	-	0	513	
	令和元年度接種者数	-	-	-	-	0	476	110	
	令和2年度接種者数	-	-	-	0	507	97	0	
	令和3年度接種者数	-	-	0	442	90	0	0	
	令和4年度接種者数	-	0	392	68	0	0	0	
	令和5年度接種者数	-	356	74	0	0	0	0	
接種完了率	-	84.6%	99.6%	99.6%	100.7%	98.8%	100.2%		
鴻巣	鴻巣市	対象人口	-	609	675	656	682	661	718
		接種者合計	-	527	666	667	689	668	725
		平成29年度接種者数	-	-	-	-	-	-	0
		平成30年度接種者数	-	-	-	-	-	0	615
		令和元年度接種者数	-	-	-	-	0	550	109
		令和2年度接種者数	-	-	-	0	595	118	1
		令和3年度接種者数	-	-	0	574	94	0	0
		令和4年度接種者数	-	0	574	93	0	0	0
		令和5年度接種者数	-	527	92	0	0	0	0
接種完了率	-	86.5%	98.7%	101.7%	101.0%	101.1%	101.0%		

【小児用肺炎球菌初回3回目】

保健所	市町村	項目	令和6年生	令和5年生	令和4年生	令和3年生	令和2年生	令和元年生	平成30年生
鴻巣	上尾市	対象人口	-	1,403	1,480	1,496	1,481	1,482	1,492
		接種者合計	-	1,227	1,478	1,499	1,488	1,483	1,510
		平成29年度接種者数	-	-	-	-	-	-	0
		平成30年度接種者数	-	-	-	-	-	0	1,276
		令和元年度接種者数	-	-	-	-	0	1,300	233
		令和2年度接種者数	-	-	-	0	1,306	183	1
		令和3年度接種者数	-	-	0	1,309	182	0	0
		令和4年度接種者数	-	0	1,252	190	0	0	0
	令和5年度接種者数	-	1,227	226	0	0	0	0	
	接種完了率	-	87.5%	99.9%	100.2%	100.5%	100.1%	101.2%	
	桶川市	対象人口	-	380	396	431	415	458	458
		接種者合計	-	328	384	404	415	473	456
平成29年度接種者数		-	-	-	-	-	-	0	
平成30年度接種者数		-	-	-	-	-	0	377	
令和元年度接種者数		-	-	-	-	0	388	79	
令和2年度接種者数		-	-	-	0	365	85	0	
令和3年度接種者数		-	-	0	355	50	0	0	
令和4年度接種者数		-	0	328	49	0	0	0	
令和5年度接種者数	-	328	56	0	0	0	0		
接種完了率	-	86.3%	97.0%	93.7%	100.0%	103.3%	99.6%		
北本市	対象人口	-	317	326	333	358	349	345	
	接種者合計	-	267	324	336	362	351	342	
	平成29年度接種者数	-	-	-	-	-	-	0	
	平成30年度接種者数	-	-	-	-	-	0	272	
	令和元年度接種者数	-	-	-	-	0	282	70	
	令和2年度接種者数	-	-	-	0	311	69	0	
	令和3年度接種者数	-	-	0	285	51	0	0	
	令和4年度接種者数	-	0	279	51	0	0	0	
令和5年度接種者数	-	267	45	0	0	0	0		
接種完了率	-	84.2%	99.4%	100.9%	101.1%	100.6%	99.1%		
伊奈町	対象人口	-	248	274	276	235	284	344	
	接種者合計	-	214	271	278	239	288	352	
	平成29年度接種者数	-	-	-	-	-	-	0	
	平成30年度接種者数	-	-	-	-	-	0	308	
	令和元年度接種者数	-	-	-	-	0	244	43	
	令和2年度接種者数	-	-	-	0	203	44	1	
	令和3年度接種者数	-	-	0	237	35	0	0	
	令和4年度接種者数	-	0	232	41	1	0	0	
令和5年度接種者数	-	214	39	0	0	0	0		
接種完了率	-	86.3%	98.9%	100.7%	101.7%	101.4%	102.3%		
東松山	東松山市	対象人口	-	539	489	573	544	557	617
		接種者合計	-	478	488	591	539	569	622
		平成29年度接種者数	-	-	-	-	-	-	0
		平成30年度接種者数	-	-	-	-	-	0	536
		令和元年度接種者数	-	-	-	-	0	500	85
		令和2年度接種者数	-	-	-	0	491	69	0
		令和3年度接種者数	-	-	0	516	47	0	0
		令和4年度接種者数	-	0	435	75	1	0	1
	令和5年度接種者数	-	478	53	0	0	0	0	
	接種完了率	-	88.7%	99.8%	103.1%	99.1%	102.2%	100.8%	
	滑川町	対象人口	-	138	145	164	171	173	194
		接種者合計	-	128	149	175	177	176	194
平成29年度接種者数		-	-	-	-	-	-	0	
平成30年度接種者数		-	-	-	-	-	0	162	
令和元年度接種者数		-	-	-	-	0	144	32	
令和2年度接種者数		-	-	-	0	152	32	0	
令和3年度接種者数		-	-	0	155	25	0	0	
令和4年度接種者数		-	0	133	20	0	0	0	
令和5年度接種者数	-	128	16	0	0	0	0		
接種完了率	-	92.8%	102.8%	106.7%	103.5%	101.7%	100.0%		
嵐山町	対象人口	-	68	61	70	71	72	86	
	接種者合計	-	58	65	74	79	82	87	
	平成29年度接種者数	-	-	-	-	-	-	0	
	平成30年度接種者数	-	-	-	-	-	0	78	
	令和元年度接種者数	-	-	-	-	0	69	9	
	令和2年度接種者数	-	-	-	0	71	13	0	
	令和3年度接種者数	-	-	0	62	8	0	0	
	令和4年度接種者数	-	0	55	12	0	0	0	
令和5年度接種者数	-	58	10	0	0	0	0		
接種完了率	-	85.3%	106.6%	105.7%	111.3%	113.9%	101.2%		
小川町	対象人口	-	80	89	88	96	94	98	
	接種者合計	-	69	89	81	98	93	95	
	平成29年度接種者数	-	-	-	-	-	-	0	
	平成30年度接種者数	-	-	-	-	-	0	82	
	令和元年度接種者数	-	-	-	-	0	80	13	
	令和2年度接種者数	-	-	-	0	79	13	0	
	令和3年度接種者数	-	-	0	72	19	0	0	
	令和4年度接種者数	-	0	79	9	0	0	0	
令和5年度接種者数	-	69	10	0	0	0	0		
接種完了率	-	86.3%	100.0%	92.0%	102.1%	98.9%	96.9%		

【小児用肺炎球菌初回3回目】

保健所	市町村	項目	令和6年生	令和5年生	令和4年生	令和3年生	令和2年生	令和元年生	平成30年生
東松山	川島町	対象人口	-	44	64	56	73	92	93
		接種者合計	-	36	57	47	76	90	94
		平成29年度接種者数	-	-	-	-	-	-	0
		平成30年度接種者数	-	-	-	-	-	0	75
		令和元年度接種者数	-	-	-	-	0	83	19
		令和2年度接種者数	-	-	-	0	72	7	0
		令和3年度接種者数	-	-	0	41	4	0	0
		令和4年度接種者数	-	0	52	6	0	0	0
	令和5年度接種者数	-	36	5	0	0	0	0	
	接種完了率	-	81.8%	89.1%	83.9%	104.1%	97.8%	101.1%	
	吉見町	対象人口	-	63	54	79	66	64	76
		接種者合計	-	53	52	76	68	65	72
平成29年度接種者数		-	-	-	-	-	-	0	
平成30年度接種者数		-	-	-	-	-	0	61	
令和元年度接種者数		-	-	-	-	0	55	11	
令和2年度接種者数		-	-	-	0	56	10	0	
令和3年度接種者数		-	-	0	69	12	0	0	
令和4年度接種者数		-	0	48	7	0	0	0	
令和5年度接種者数	-	53	4	0	0	0	0		
接種完了率	-	84.1%	96.3%	96.2%	103.0%	101.6%	94.7%		
ときがわ町	対象人口	-	24	34	33	28	38	34	
	接種者合計	-	20	32	29	28	35	30	
	平成29年度接種者数	-	-	-	-	-	-	0	
	平成30年度接種者数	-	-	-	-	-	0	26	
	令和元年度接種者数	-	-	-	0	0	30	4	
	令和2年度接種者数	-	-	-	0	26	5	0	
	令和3年度接種者数	-	-	0	25	2	0	0	
	令和4年度接種者数	-	0	29	4	0	0	0	
令和5年度接種者数	-	20	3	0	0	0	0		
接種完了率	-	83.3%	94.1%	87.9%	100.0%	92.1%	88.2%		
東秩父村	対象人口	-	2	8	5	8	7	8	
	接種者合計	-	2	8	4	8	4	7	
	平成29年度接種者数	-	-	-	-	-	-	0	
	平成30年度接種者数	-	-	-	-	-	0	6	
	令和元年度接種者数	-	-	-	-	0	4	1	
	令和2年度接種者数	-	-	-	0	8	0	0	
	令和3年度接種者数	-	-	0	3	0	0	0	
	令和4年度接種者数	-	0	7	1	0	0	0	
令和5年度接種者数	-	2	1	0	0	0	0		
接種完了率	-	100.0%	100.0%	80.0%	100.0%	57.1%	87.5%		
坂戸	坂戸市	対象人口	-	421	459	484	540	546	598
		接種者合計	-	337	466	485	538	555	607
		平成29年度接種者数	-	-	-	-	-	-	0
		平成30年度接種者数	-	-	-	-	-	0	524
		令和元年度接種者数	-	-	-	-	0	486	83
		令和2年度接種者数	-	-	-	0	469	68	0
		令和3年度接種者数	-	-	0	414	69	1	0
		令和4年度接種者数	-	0	394	71	0	0	0
	令和5年度接種者数	-	337	72	0	0	0	0	
	接種完了率	-	80.0%	101.5%	100.2%	99.6%	101.6%	101.5%	
	鶴ヶ島市	対象人口	-	406	372	431	402	442	441
		接種者合計	-	356	379	428	414	458	446
		平成29年度接種者数	-	-	-	-	-	-	0
		平成30年度接種者数	-	-	-	-	-	0	389
		令和元年度接種者数	-	-	-	-	0	394	57
		令和2年度接種者数	-	-	-	0	359	64	0
令和3年度接種者数		-	-	0	358	54	0	0	
令和4年度接種者数		-	0	328	70	1	0	0	
令和5年度接種者数	-	356	51	0	0	0	0		
接種完了率	-	87.7%	101.9%	99.3%	103.0%	103.6%	101.1%		
毛呂山町	対象人口	-	103	103	115	111	120	124	
	接種者合計	-	78	105	115	106	112	122	
	平成29年度接種者数	-	-	-	-	-	-	0	
	平成30年度接種者数	-	-	-	-	-	0	106	
	令和元年度接種者数	-	-	-	-	0	97	16	
	令和2年度接種者数	-	-	-	0	89	15	0	
	令和3年度接種者数	-	-	0	110	17	0	0	
	令和4年度接種者数	-	0	93	4	0	0	0	
令和5年度接種者数	-	78	12	1	0	0	0		
接種完了率	-	75.7%	101.9%	100.0%	95.5%	93.3%	98.4%		
越生町	対象人口	-	38	29	41	47	36	42	
	接種者合計	-	34	29	39	45	38	42	
	平成29年度接種者数	-	-	-	-	-	-	0	
	平成30年度接種者数	-	-	-	-	-	0	35	
	令和元年度接種者数	-	-	-	-	0	31	7	
	令和2年度接種者数	-	-	-	0	44	7	0	
	令和3年度接種者数	-	-	0	31	1	0	0	
	令和4年度接種者数	-	0	24	8	0	0	0	
令和5年度接種者数	-	34	5	0	0	0	0		
接種完了率	-	89.5%	100.0%	95.1%	95.7%	105.6%	100.0%		

【小児用肺炎球菌初回3回目】

保健所	市町村	項目	令和6年生	令和5年生	令和4年生	令和3年生	令和2年生	令和元年生	平成30年生
坂戸	鳩山町	対象人口	-	37	29	51	34	40	40
		接種者合計	-	29	29	49	35	37	43
		平成29年度接種者数	-	-	-	-	-	-	0
		平成30年度接種者数	-	-	-	-	-	0	37
		令和元年度接種者数	-	-	-	-	0	37	6
		令和2年度接種者数	-	-	-	0	33	0	0
		令和3年度接種者数	-	-	0	47	2	0	0
		令和4年度接種者数	-	0	21	2	0	0	0
		令和5年度接種者数	-	29	8	0	0	0	0
		接種完了率	-	78.4%	100.0%	96.1%	102.9%	92.5%	107.5%
狭山	所沢市	対象人口	-	1,916	2,025	2,150	2,188	2,109	2,283
		接種者合計	-	1,662	2,037	2,160	2,184	2,125	2,284
		平成29年度接種者数	-	-	-	-	-	-	0
		平成30年度接種者数	-	-	-	-	-	0	1,987
		令和元年度接種者数	-	-	-	-	0	1,858	293
		令和2年度接種者数	-	-	-	0	1,940	265	3
		令和3年度接種者数	-	-	0	1,890	243	1	1
		令和4年度接種者数	-	0	1,802	269	1	0	0
		令和5年度接種者数	-	1,662	235	1	0	1	0
		接種完了率	-	86.7%	100.6%	100.5%	99.8%	100.8%	100.0%
狭山	飯能市	対象人口	-	370	379	369	426	440	465
		接種者合計	-	314	373	364	421	430	472
		平成29年度接種者数	-	-	-	-	-	-	0
		平成30年度接種者数	-	-	-	-	-	0	392
		令和元年度接種者数	-	-	-	0	0	352	80
		令和2年度接種者数	-	-	-	0	367	77	0
		令和3年度接種者数	-	-	0	317	54	1	0
		令和4年度接種者数	-	0	321	47	0	0	0
		令和5年度接種者数	-	314	52	0	0	0	0
		接種完了率	-	84.9%	98.4%	98.6%	98.8%	97.7%	101.5%
狭山	狭山市	対象人口	-	756	782	834	795	826	926
		接種者合計	-	661	783	840	801	832	916
		平成29年度接種者数	-	-	-	-	-	-	0
		平成30年度接種者数	-	-	-	-	-	0	782
		令和元年度接種者数	-	-	-	0	692	140	132
		令和2年度接種者数	-	-	-	0	708	140	1
		令和3年度接種者数	-	-	0	732	92	0	1
		令和4年度接種者数	-	0	657	106	1	0	0
		令和5年度接種者数	-	661	126	2	0	0	0
		接種完了率	-	87.4%	100.1%	100.7%	100.8%	100.7%	98.9%
狭山	入間市	対象人口	-	657	697	788	760	856	880
		接種者合計	-	557	691	784	755	860	890
		平成29年度接種者数	-	-	-	-	-	-	0
		平成30年度接種者数	-	-	-	-	-	0	756
		令和元年度接種者数	-	-	-	-	0	718	134
		令和2年度接種者数	-	-	-	0	661	141	0
		令和3年度接種者数	-	-	0	676	94	1	0
		令和4年度接種者数	-	0	590	106	0	0	0
		令和5年度接種者数	-	557	101	2	0	0	0
		接種完了率	-	84.8%	99.1%	99.5%	99.3%	100.5%	101.1%
狭山	日高市	対象人口	-	221	220	262	263	245	266
		接種者合計	-	186	216	267	262	252	263
		平成29年度接種者数	-	-	-	-	-	-	0
		平成30年度接種者数	-	-	-	-	-	0	209
		令和元年度接種者数	-	-	-	-	0	203	54
		令和2年度接種者数	-	-	-	0	232	47	0
		令和3年度接種者数	-	-	0	227	30	2	0
		令和4年度接種者数	-	0	186	40	0	0	0
		令和5年度接種者数	-	186	30	0	0	0	0
		接種完了率	-	84.2%	98.2%	101.9%	99.6%	102.9%	98.9%
加須	行田市	対象人口	-	392	376	365	383	397	427
		接種者合計	-	327	368	354	382	377	413
		平成29年度接種者数	-	-	-	-	-	-	0
		平成30年度接種者数	-	-	-	-	-	0	335
		令和元年度接種者数	-	-	-	-	0	295	76
		令和2年度接種者数	-	-	-	0	326	81	2
		令和3年度接種者数	-	-	0	297	56	1	0
		令和4年度接種者数	-	0	296	57	0	0	0
		令和5年度接種者数	-	327	72	0	0	0	0
		接種完了率	-	83.4%	97.9%	97.0%	99.7%	95.0%	96.7%
加須	加須市	対象人口	-	554	582	596	595	604	665
		接種者合計	-	469	589	613	574	611	686
		平成29年度接種者数	-	-	-	-	-	-	0
		平成30年度接種者数	-	-	-	-	-	0	576
		令和元年度接種者数	-	-	-	-	0	519	109
		令和2年度接種者数	-	-	-	0	511	91	1
		令和3年度接種者数	-	-	0	524	63	1	0
		令和4年度接種者数	-	0	505	89	0	0	0
		令和5年度接種者数	-	469	84	0	0	0	0
		接種完了率	-	84.7%	101.2%	102.9%	96.5%	101.2%	103.2%

【小児用肺炎球菌初回3回目】

保健所	市町村	項目	令和6年生	令和5年生	令和4年生	令和3年生	令和2年生	令和元年生	平成30年生
加須	羽生市	対象人口	-	272	262	294	280	283	353
		接種者合計	-	229	280	319	292	277	360
		平成29年度接種者数	-	-	-	-	-	-	0
		平成30年度接種者数	-	-	-	-	-	-	295
		令和元年度接種者数	-	-	-	-	0	235	65
		令和2年度接種者数	-	-	-	0	242	42	0
		令和3年度接種者数	-	-	0	264	50	0	0
		令和4年度接種者数	-	0	215	55	0	0	0
		令和5年度接種者数	-	229	65	0	0	0	0
		接種完了率	-	84.2%	106.9%	108.5%	104.3%	97.9%	102.0%
久喜市	久喜市	対象人口	-	716	769	816	869	830	901
		接種者合計	-	619	760	843	879	835	882
		平成29年度接種者数	-	-	-	-	-	-	0
		平成30年度接種者数	-	-	-	-	-	0	734
		令和元年度接種者数	-	-	-	-	0	706	146
		令和2年度接種者数	-	-	-	0	769	129	2
		令和3年度接種者数	-	-	0	700	110	0	0
		令和4年度接種者数	-	0	647	140	0	0	0
		令和5年度接種者数	-	619	113	3	0	0	0
		接種完了率	-	86.5%	98.8%	103.3%	101.2%	100.6%	97.9%
蓮田市	蓮田市	対象人口	-	324	366	321	359	355	390
		接種者合計	-	278	359	330	366	368	382
		平成29年度接種者数	-	-	-	-	-	-	0
		平成30年度接種者数	-	-	-	-	-	0	323
		令和元年度接種者数	-	-	-	-	0	297	58
		令和2年度接種者数	-	-	-	0	319	71	1
		令和3年度接種者数	-	-	0	282	47	0	0
		令和4年度接種者数	-	0	315	48	0	0	0
		令和5年度接種者数	-	278	44	0	0	0	0
		接種完了率	-	85.8%	98.1%	102.8%	101.9%	103.7%	97.9%
幸手	幸手市	対象人口	-	190	179	187	217	223	194
		接種者合計	-	164	179	192	219	215	196
		平成29年度接種者数	-	-	-	-	-	-	0
		平成30年度接種者数	-	-	-	-	-	0	156
		令和元年度接種者数	-	-	-	-	0	170	39
		令和2年度接種者数	-	-	-	0	180	44	1
		令和3年度接種者数	-	-	0	169	38	1	0
		令和4年度接種者数	-	0	165	23	1	0	0
		令和5年度接種者数	-	164	14	0	0	0	0
		接種完了率	-	86.3%	100.0%	102.7%	100.9%	96.4%	101.0%
白岡市	白岡市	対象人口	-	342	337	370	396	383	413
		接種者合計	-	296	341	384	400	389	408
		平成29年度接種者数	-	-	-	-	-	-	0
		平成30年度接種者数	-	-	-	-	-	0	344
		令和元年度接種者数	-	-	-	-	0	345	63
		令和2年度接種者数	-	-	-	0	359	44	1
		令和3年度接種者数	-	-	0	341	40	0	0
		令和4年度接種者数	-	0	291	43	1	0	0
		令和5年度接種者数	-	296	50	0	0	0	0
		接種完了率	-	86.5%	101.2%	103.8%	101.0%	101.6%	98.8%
宮代町	宮代町	対象人口	-	185	168	216	204	224	215
		接種者合計	-	163	174	219	210	222	215
		平成29年度接種者数	-	-	-	-	-	-	0
		平成30年度接種者数	-	-	-	-	-	0	185
		令和元年度接種者数	-	-	-	-	0	192	30
		令和2年度接種者数	-	-	-	0	189	30	0
		令和3年度接種者数	-	-	0	191	20	0	0
		令和4年度接種者数	-	0	155	27	1	0	0
		令和5年度接種者数	-	163	19	1	0	0	0
		接種完了率	-	88.1%	103.6%	101.4%	102.9%	99.1%	100.0%
杉戸町	杉戸町	対象人口	-	196	197	185	180	190	227
		接種者合計	-	165	191	186	182	188	230
		平成29年度接種者数	-	-	-	-	-	-	0
		平成30年度接種者数	-	-	-	-	-	0	202
		令和元年度接種者数	-	-	-	-	0	164	27
		令和2年度接種者数	-	-	-	0	154	24	1
		令和3年度接種者数	-	-	0	163	28	0	0
		令和4年度接種者数	-	0	166	23	0	0	0
		令和5年度接種者数	-	165	25	0	0	0	0
		接種完了率	-	84.2%	97.0%	100.5%	101.1%	98.9%	101.3%
熊谷	熊谷市	対象人口	-	923	999	1,085	1,121	1,156	1,211
		接種者合計	-	803	1,061	1,166	1,197	1,220	1,288
		平成29年度接種者数	-	-	-	-	-	-	0
		平成30年度接種者数	-	-	-	-	-	0	1,097
		令和元年度接種者数	-	-	-	-	0	1,041	191
		令和2年度接種者数	-	-	-	0	1,062	179	0
		令和3年度接種者数	-	-	0	988	135	0	0
		令和4年度接種者数	-	0	893	178	0	0	0
		令和5年度接種者数	-	803	168	0	0	0	0
		接種完了率	-	87.0%	106.2%	107.5%	106.8%	105.5%	106.4%

【小児用肺炎球菌初回3回目】

保健所	市町村	項目	令和6年生	令和5年生	令和4年生	令和3年生	令和2年生	令和元年生	平成30年生
熊谷	深谷市	対象人口	-	784	760	864	890	846	958
		接種者合計	-	654	754	866	890	864	965
		平成29年度接種者数	-	-	-	-	-	-	0
		平成30年度接種者数	-	-	-	-	-	-	829
		令和元年度接種者数	-	-	-	-	0	763	135
		令和2年度接種者数	-	-	-	0	787	100	1
		令和3年度接種者数	-	-	0	754	102	1	0
		令和4年度接種者数	-	0	664	111	1	0	0
		令和5年度接種者数	-	654	90	1	0	0	0
	接種完了率	-	83.4%	99.2%	100.2%	100.0%	102.1%	100.7%	
	寄居町	対象人口	-	159	160	142	191	160	187
		接種者合計	-	128	162	137	199	163	189
		平成29年度接種者数	-	-	-	-	-	-	0
		平成30年度接種者数	-	-	-	-	-	-	158
		令和元年度接種者数	-	-	-	-	0	139	31
		令和2年度接種者数	-	-	-	0	172	24	0
		令和3年度接種者数	-	-	0	117	27	0	0
		令和4年度接種者数	-	0	145	20	0	0	0
令和5年度接種者数		-	128	17	0	0	0	0	
接種完了率	-	80.5%	101.3%	96.5%	104.2%	101.9%	101.1%		
本庄	本庄市	対象人口	-	397	391	475	407	493	530
		接種者合計	-	342	385	492	419	489	536
		平成29年度接種者数	-	-	-	-	-	-	0
		平成30年度接種者数	-	-	-	-	-	-	464
		令和元年度接種者数	-	-	-	-	0	406	71
		令和2年度接種者数	-	-	-	0	367	82	1
		令和3年度接種者数	-	-	0	418	52	1	0
		令和4年度接種者数	-	0	333	73	0	0	0
		令和5年度接種者数	-	342	52	1	0	0	0
	接種完了率	-	86.1%	98.5%	103.6%	102.9%	99.2%	101.1%	
	美里町	対象人口	-	49	58	46	41	52	67
		接種者合計	-	44	59	46	41	54	73
		平成29年度接種者数	-	-	-	-	-	-	0
		平成30年度接種者数	-	-	-	-	-	-	59
		令和元年度接種者数	-	-	-	-	0	45	14
		令和2年度接種者数	-	-	-	0	38	9	0
		令和3年度接種者数	-	-	0	41	3	0	0
		令和4年度接種者数	-	0	51	5	0	0	0
		令和5年度接種者数	-	44	8	0	0	0	0
	接種完了率	-	89.8%	101.7%	100.0%	100.0%	103.8%	109.0%	
	神川町	対象人口	-	44	44	48	53	56	61
		接種者合計	-	42	44	49	52	59	61
		平成29年度接種者数	-	-	-	-	-	-	0
		平成30年度接種者数	-	-	-	-	-	-	52
		令和元年度接種者数	-	-	-	-	0	47	9
		令和2年度接種者数	-	-	-	0	44	12	0
		令和3年度接種者数	-	-	0	38	8	0	0
令和4年度接種者数		-	0	40	11	0	0	0	
令和5年度接種者数		-	42	4	0	0	0	0	
接種完了率	-	95.5%	100.0%	102.1%	98.1%	105.4%	100.0%		
上里町	対象人口	-	144	150	169	186	172	186	
	接種者合計	-	126	153	168	181	181	188	
	平成29年度接種者数	-	-	-	-	-	-	0	
	平成30年度接種者数	-	-	-	-	-	-	157	
	令和元年度接種者数	-	-	-	-	0	156	31	
	令和2年度接種者数	-	-	-	0	166	25	0	
	令和3年度接種者数	-	-	0	146	15	0	0	
	令和4年度接種者数	-	0	132	22	0	0	0	
	令和5年度接種者数	-	126	21	0	0	0	0	
接種完了率	-	87.5%	102.0%	99.4%	97.3%	105.2%	101.1%		
秩父	秩父市	対象人口	-	274	258	287	336	311	364
		接種者合計	-	231	264	286	341	316	368
		平成29年度接種者数	-	-	-	-	-	-	0
		平成30年度接種者数	-	-	-	-	-	-	322
		令和元年度接種者数	-	-	-	-	0	267	45
		令和2年度接種者数	-	-	-	0	297	49	0
		令和3年度接種者数	-	-	0	247	44	0	1
		令和4年度接種者数	-	0	234	39	0	0	0
		令和5年度接種者数	-	231	30	0	0	0	0
	接種完了率	-	84.3%	102.3%	99.7%	101.5%	101.6%	101.1%	
	横瀬町	対象人口	-	37	36	41	33	48	44
		接種者合計	-	31	36	46	35	49	46
		平成29年度接種者数	-	-	-	-	-	-	0
		平成30年度接種者数	-	-	-	-	-	-	37
		令和元年度接種者数	-	-	-	-	0	41	9
		令和2年度接種者数	-	-	-	0	30	8	0
		令和3年度接種者数	-	-	0	38	5	0	0
		令和4年度接種者数	-	0	30	8	0	0	0
令和5年度接種者数		-	31	6	0	0	0	0	
接種完了率	-	83.8%	100.0%	112.2%	106.1%	102.1%	104.5%		

【小児用肺炎球菌初回3回目】

保健所	市町村	項目	令和6年生	令和5年生	令和4年生	令和3年生	令和2年生	令和元年生	平成30年生
秩父	皆野町	対象人口	-	28	34	35	49	34	45
		接種者合計	-	24	34	35	53	37	46
		平成29年度接種者数	-	-	-	-	-	-	0
		平成30年度接種者数	-	-	-	-	-	0	39
		令和元年度接種者数	-	-	-	-	0	32	7
		令和2年度接種者数	-	-	-	0	45	5	0
		令和3年度接種者数	-	-	0	26	8	0	0
		令和4年度接種者数	-	0	33	9	0	0	0
		令和5年度接種者数	-	24	1	0	0	0	0
	接種完了率	-	85.7%	100.0%	100.0%	108.2%	108.8%	102.2%	
	長瀬町	対象人口	-	15	13	31	25	16	25
		接種者合計	-	13	13	31	24	19	28
平成29年度接種者数		-	-	-	-	-	-	0	
平成30年度接種者数		-	-	-	-	-	0	24	
令和元年度接種者数		-	-	-	-	0	19	4	
令和2年度接種者数		-	-	-	0	21	0	0	
令和3年度接種者数		-	-	0	28	3	0	0	
令和4年度接種者数		-	0	13	3	0	0	0	
令和5年度接種者数		-	13	0	0	0	0	0	
接種完了率	-	86.7%	100.0%	100.0%	96.0%	118.8%	112.0%		
小鹿野町	対象人口	-	19	26	27	37	32	35	
	接種者合計	-	18	25	24	36	32	35	
	平成29年度接種者数	-	-	-	-	-	-	0	
	平成30年度接種者数	-	-	-	-	-	0	31	
	令和元年度接種者数	-	-	-	-	0	27	4	
	令和2年度接種者数	-	-	-	0	32	5	0	
	令和3年度接種者数	-	-	0	21	4	0	0	
	令和4年度接種者数	-	0	21	3	0	0	0	
	令和5年度接種者数	-	18	4	0	0	0	0	
接種完了率	-	94.7%	96.2%	88.9%	97.3%	100.0%	100.0%		
さいたま市	さいたま市	対象人口	-	9,479	9,748	9,851	10,113	10,233	10,302
		接種者合計	-	8,267	9,808	9,973	10,180	10,312	10,353
		平成29年度接種者数	-	-	-	-	-	-	0
		平成30年度接種者数	-	-	-	-	-	0	8,827
		令和元年度接種者数	-	-	-	-	0	8,864	1,522
		令和2年度接種者数	-	-	-	0	8,946	1,444	4
		令和3年度接種者数	-	-	0	8,703	1,232	4	0
		令和4年度接種者数	-	0	8,498	1,267	2	0	0
		令和5年度接種者数	-	8,267	1,310	3	0	0	0
接種完了率	-	87.2%	100.6%	101.2%	100.7%	100.8%	100.5%		
川越市	川越市	対象人口	-	2,053	2,121	2,169	2,318	2,336	2,491
		接種者合計	-	1,802	2,138	2,170	2,336	2,360	2,489
		平成29年度接種者数	-	-	-	-	-	-	0
		平成30年度接種者数	-	-	-	-	-	0	2,157
		令和元年度接種者数	-	-	-	-	0	2,064	330
		令和2年度接種者数	-	-	-	0	2,062	293	2
		令和3年度接種者数	-	-	0	1,908	274	3	0
		令和4年度接種者数	-	0	1,847	260	0	0	0
		令和5年度接種者数	-	1,802	291	2	0	0	0
接種完了率	-	87.8%	100.8%	100.0%	100.8%	101.0%	99.9%		
越谷市	越谷市	対象人口	-	2,085	2,258	2,373	2,416	2,495	2,633
		接種者合計	-	1,821	2,264	2,325	2,407	2,518	2,658
		平成29年度接種者数	-	-	-	-	-	-	0
		平成30年度接種者数	-	-	-	-	-	0	2,251
		令和元年度接種者数	-	-	-	-	0	2,128	406
		令和2年度接種者数	-	-	-	0	2,145	388	1
		令和3年度接種者数	-	-	0	2,027	261	1	0
		令和4年度接種者数	-	0	1,958	296	1	1	0
		令和5年度接種者数	-	1,821	306	2	0	0	0
接種完了率	-	87.3%	100.3%	98.0%	99.6%	100.9%	100.9%		
川口市	川口市	対象人口	-	3,808	3,857	3,934	4,302	4,567	4,679
		接種者合計	-	3,319	3,909	4,030	4,397	4,499	4,548
		平成29年度接種者数	-	-	-	-	-	-	0
		平成30年度接種者数	-	-	-	-	-	0	3,888
		令和元年度接種者数	-	-	-	0	3,816	668	655
		令和2年度接種者数	-	-	-	0	3,816	668	4
		令和3年度接種者数	-	-	0	3,500	580	2	0
		令和4年度接種者数	-	0	3,394	526	1	0	1
		令和5年度接種者数	-	3,319	515	4	0	0	0
接種完了率	-	87.2%	101.3%	102.4%	102.2%	98.5%	97.2%		
埼玉県		対象人口	-	43,379	44,534	46,630	48,464	49,327	52,054
		接種者合計	-	37,636	44,801	46,994	48,948	49,718	52,297
		平成29年度接種者数	-	-	-	-	-	-	0
		平成30年度接種者数	-	-	-	-	-	0	44,560
		令和元年度接種者数	-	-	-	-	0	42,513	7,685
		令和2年度接種者数	-	-	-	0	42,999	7,178	46
		令和3年度接種者数	-	-	0	40,822	5,931	25	4
		令和4年度接種者数	-	0	38,718	6,144	18	1	2
		令和5年度接種者数	-	37,636	6,083	28	0	1	0
接種完了率	-	86.8%	100.6%	100.8%	101.0%	100.8%	100.5%		

【小児用肺炎球菌追加】

保健所	市町村	項目	令和6年生	令和5年生	令和4年生	令和3年生	令和2年生	令和元年生	平成30年生
南部	蕨市	対象人口	-	-	439	450	551	549	524
		接種者合計	-	42	396	430	543	532	516
		平成29年度接種者数	-	-	-	-	-	-	0
		平成30年度接種者数	-	-	-	-	-	0	75
		令和元年度接種者数	-	-	-	-	0	59	418
		令和2年度接種者数	-	-	-	0	81	450	21
		令和3年度接種者数	-	-	0	57	439	13	1
		令和4年度接種者数	-	0	72	344	18	5	1
		令和5年度接種者数	-	42	324	29	5	5	0
	接種完了率	-	-	90.2%	95.6%	98.5%	96.9%	98.5%	
	戸田市	対象人口	-	-	1,060	1,184	1,293	1,312	1,384
		接種者合計	-	116	980	1,149	1,271	1,297	1,375
		平成29年度接種者数	-	-	-	-	-	-	0
		平成30年度接種者数	-	-	-	-	-	0	183
		令和元年度接種者数	-	-	-	-	0	190	1,118
		令和2年度接種者数	-	-	-	0	244	1,078	62
		令和3年度接種者数	-	-	0	144	988	23	10
		令和4年度接種者数	-	0	142	958	31	3	2
令和5年度接種者数		-	116	838	47	8	3	0	
接種完了率	-	-	92.5%	97.0%	98.3%	98.9%	99.3%		
朝霞	朝霞市	対象人口	-	-	1,240	1,203	1,305	1,372	1,386
		接種者合計	-	128	1,134	1,125	1,275	1,347	1,358
		平成29年度接種者数	-	-	-	-	-	-	0
		平成30年度接種者数	-	-	-	-	-	0	223
		令和元年度接種者数	-	-	-	-	0	198	1,073
		令和2年度接種者数	-	-	-	0	233	1,115	53
		令和3年度接種者数	-	-	0	200	1,006	28	6
		令和4年度接種者数	-	0	183	883	31	4	2
		令和5年度接種者数	-	128	951	42	5	2	1
	接種完了率	-	-	91.5%	93.5%	97.7%	98.2%	98.0%	
	志木市	対象人口	-	-	525	541	590	628	683
		接種者合計	-	58	472	514	540	609	715
		平成29年度接種者数	-	-	-	-	-	-	0
		平成30年度接種者数	-	-	-	-	-	0	134
		令和元年度接種者数	-	-	-	-	0	101	542
		令和2年度接種者数	-	-	-	0	86	492	37
		令和3年度接種者数	-	-	0	101	437	13	1
		令和4年度接種者数	-	0	77	396	15	2	1
令和5年度接種者数		-	58	395	17	2	1	0	
接種完了率	-	-	89.9%	95.0%	91.5%	97.0%	104.7%		
和光市	対象人口	-	-	670	675	729	828	813	
	接種者合計	-	59	621	658	727	836	791	
	平成29年度接種者数	-	-	-	-	-	-	0	
	平成30年度接種者数	-	-	-	-	-	0	101	
	令和元年度接種者数	-	-	-	-	0	106	651	
	令和2年度接種者数	-	-	-	0	109	700	33	
	令和3年度接種者数	-	-	0	91	599	19	5	
	令和4年度接種者数	-	0	73	530	17	9	1	
	令和5年度接種者数	-	59	548	37	2	2	0	
接種完了率	-	-	92.7%	97.5%	99.7%	101.0%	97.3%		
新座市	対象人口	-	-	1,020	1,112	1,102	1,157	1,280	
	接種者合計	-	130	865	1,061	1,055	1,126	1,233	
	平成29年度接種者数	-	-	-	-	-	-	0	
	平成30年度接種者数	-	-	-	-	-	0	177	
	令和元年度接種者数	-	-	-	-	0	158	950	
	令和2年度接種者数	-	-	-	0	164	915	93	
	令和3年度接種者数	-	-	0	140	835	45	10	
	令和4年度接種者数	-	0	147	853	45	5	3	
	令和5年度接種者数	-	130	718	68	11	3	0	
接種完了率	-	-	84.8%	95.4%	95.7%	97.3%	96.3%		
富士見市	対象人口	-	-	784	802	874	839	883	
	接種者合計	-	120	726	773	839	840	871	
	平成29年度接種者数	-	-	-	-	-	-	0	
	平成30年度接種者数	-	-	-	-	-	0	142	
	令和元年度接種者数	-	-	-	-	0	119	675	
	令和2年度接種者数	-	-	-	0	150	685	44	
	令和3年度接種者数	-	-	0	131	664	30	9	
	令和4年度接種者数	-	0	141	617	18	3	1	
	令和5年度接種者数	-	120	585	25	7	3	0	
接種完了率	-	-	92.6%	96.4%	96.0%	100.1%	98.6%		
ふじみ野市	対象人口	-	-	677	709	823	765	861	
	接種者合計	-	114	632	676	785	741	859	
	平成29年度接種者数	-	-	-	-	-	-	0	
	平成30年度接種者数	-	-	-	-	-	0	127	
	令和元年度接種者数	-	-	-	-	0	125	678	
	令和2年度接種者数	-	-	-	0	144	579	48	
	令和3年度接種者数	-	-	0	99	598	28	5	
	令和4年度接種者数	-	0	110	555	36	5	1	
	令和5年度接種者数	-	114	522	22	7	4	0	
接種完了率	-	-	93.4%	95.3%	95.4%	96.9%	99.8%		

【小児用肺炎球菌追加】

保健所	市町村	項目	令和6年生	令和5年生	令和4年生	令和3年生	令和2年生	令和元年生	平成30年生
朝霞	三芳町	対象人口	-	-	162	217	231	227	239
		接種者合計	-	20	140	206	221	216	234
		平成29年度接種者数	-	-	-	-	-	-	0
		平成30年度接種者数	-	-	-	-	-	0	31
		令和元年度接種者数	-	-	-	-	0	33	180
		令和2年度接種者数	-	-	-	0	29	177	18
		令和3年度接種者数	-	-	0	30	184	6	5
		令和4年度接種者数	-	0	32	167	8	0	0
		令和5年度接種者数	-	20	108	9	0	0	0
接種完了率	-	-	86.4%	94.9%	95.7%	95.2%	97.9%		
春日部	春日部市	対象人口	-	-	1,239	1,272	1,302	1,344	1,438
		接種者合計	-	149	1,084	1,226	1,260	1,297	1,378
		平成29年度接種者数	-	-	-	-	-	-	0
		平成30年度接種者数	-	-	-	-	-	0	160
		令和元年度接種者数	-	-	-	-	0	158	1,130
		令和2年度接種者数	-	-	-	0	181	1,081	78
		令和3年度接種者数	-	-	0	162	1,026	46	5
		令和4年度接種者数	-	0	139	995	49	9	5
		令和5年度接種者数	-	149	945	69	4	3	0
	接種完了率	-	-	87.5%	96.4%	96.8%	96.5%	95.8%	
	松伏町	対象人口	-	-	130	115	142	110	156
		接種者合計	-	14	113	102	119	120	154
		平成29年度接種者数	-	-	-	-	-	-	0
		平成30年度接種者数	-	-	-	-	-	0	35
		令和元年度接種者数	-	-	-	-	0	19	113
		令和2年度接種者数	-	-	-	0	13	95	4
		令和3年度接種者数	-	-	0	14	99	5	1
		令和4年度接種者数	-	0	16	77	7	0	1
令和5年度接種者数		-	14	97	11	0	1	0	
接種完了率	-	-	86.9%	88.7%	83.8%	109.1%	98.7%		
草加	草加市	対象人口	-	-	1,504	1,696	1,567	1,667	1,840
		接種者合計	-	228	1,376	1,515	1,480	1,623	1,814
		平成29年度接種者数	-	-	-	-	-	-	0
		平成30年度接種者数	-	-	-	-	-	0	239
		令和元年度接種者数	-	-	-	-	0	216	1,444
		令和2年度接種者数	-	-	-	0	235	1,341	115
		令和3年度接種者数	-	-	0	135	1,169	50	13
		令和4年度接種者数	-	0	253	1,299	64	11	2
		令和5年度接種者数	-	228	1,123	81	12	5	1
	接種完了率	-	-	91.5%	89.3%	94.4%	97.4%	98.6%	
	八潮市	対象人口	-	-	690	746	772	754	869
		接種者合計	-	77	607	716	785	746	840
		平成29年度接種者数	-	-	-	-	-	-	0
		平成30年度接種者数	-	-	-	-	-	0	84
		令和元年度接種者数	-	-	-	-	0	68	654
		令和2年度接種者数	-	-	-	0	119	627	89
		令和3年度接種者数	-	-	0	80	615	43	7
		令和4年度接種者数	-	0	88	582	46	7	5
令和5年度接種者数		-	77	519	54	5	1	1	
接種完了率	-	-	88.0%	96.0%	101.7%	98.9%	96.7%		
三郷市	対象人口	-	-	894	1,046	1,159	1,146	1,215	
	接種者合計	-	104	779	1,003	1,129	1,122	1,175	
	平成29年度接種者数	-	-	-	-	-	-	0	
	平成30年度接種者数	-	-	-	-	-	0	130	
	令和元年度接種者数	-	-	-	-	0	132	956	
	令和2年度接種者数	-	-	-	0	169	943	76	
	令和3年度接種者数	-	-	0	135	908	42	11	
	令和4年度接種者数	-	0	114	818	44	4	2	
	令和5年度接種者数	-	104	665	50	8	1	0	
接種完了率	-	-	87.1%	95.9%	97.4%	97.9%	96.7%		
吉川市	対象人口	-	-	461	523	603	596	657	
	接種者合計	-	46	408	495	591	577	645	
	平成29年度接種者数	-	-	-	-	-	-	0	
	平成30年度接種者数	-	-	-	-	-	0	93	
	令和元年度接種者数	-	-	-	-	0	70	497	
	令和2年度接種者数	-	-	-	0	99	475	42	
	令和3年度接種者数	-	-	0	65	468	29	9	
	令和4年度接種者数	-	0	63	403	22	2	1	
	令和5年度接種者数	-	46	345	27	2	1	3	
接種完了率	-	-	88.5%	94.6%	98.0%	96.8%	98.2%		
鴻巣	鴻巣市	対象人口	-	-	720	709	717	692	763
		接種者合計	-	88	635	675	685	663	744
		平成29年度接種者数	-	-	-	-	-	-	0
		平成30年度接種者数	-	-	-	-	-	0	85
		令和元年度接種者数	-	-	-	-	0	74	588
		令和2年度接種者数	-	-	-	0	102	558	66
		令和3年度接種者数	-	-	0	84	545	29	4
		令和4年度接種者数	-	0	82	550	35	2	1
		令和5年度接種者数	-	88	553	41	3	0	0
接種完了率	-	-	88.2%	95.2%	95.5%	95.8%	97.5%		

【小児用肺炎球菌追加】

保健所	市町村	項目	令和6年生	令和5年生	令和4年生	令和3年生	令和2年生	令和元年生	平成30年生
鴻巣	上尾市	対象人口	-	-	1,563	1,585	1,567	1,578	1,559
		接種者合計	-	234	1,446	1,524	1,516	1,505	1,506
		平成29年度接種者数	-	-	-	-	-	-	0
		平成30年度接種者数	-	-	-	-	-	0	223
		令和元年度接種者数	-	-	-	-	0	203	1,185
		令和2年度接種者数	-	-	-	0	283	1,256	81
		令和3年度接種者数	-	-	0	254	1,192	41	12
		令和4年度接種者数	-	0	235	1,216	35	3	5
	令和5年度接種者数	-	234	1,211	54	6	2	0	
	接種完了率	-	-	92.5%	96.2%	96.7%	95.4%	96.6%	
	桶川市	対象人口	-	-	421	466	438	492	483
		接種者合計	-	44	378	425	396	475	467
平成29年度接種者数		-	-	-	-	-	-	0	
平成30年度接種者数		-	-	-	-	-	0	49	
令和元年度接種者数		-	-	-	-	0	59	371	
令和2年度接種者数		-	-	-	0	57	388	43	
令和3年度接種者数		-	-	0	60	312	24	2	
令和4年度接種者数		-	0	59	335	25	3	2	
令和5年度接種者数	-	44	319	30	2	1	0		
接種完了率	-	-	89.8%	91.2%	90.4%	96.5%	96.7%		
北本市	対象人口	-	-	344	364	390	377	345	
	接種者合計	-	45	291	336	369	361	335	
	平成29年度接種者数	-	-	-	-	-	-	0	
	平成30年度接種者数	-	-	-	-	-	0	32	
	令和元年度接種者数	-	-	-	-	0	32	259	
	令和2年度接種者数	-	-	-	0	47	297	35	
	令和3年度接種者数	-	-	0	32	281	30	6	
	令和4年度接種者数	-	0	37	271	35	2	2	
令和5年度接種者数	-	45	254	33	6	0	1		
接種完了率	-	-	84.6%	92.3%	94.6%	95.8%	97.1%		
伊奈町	対象人口	-	-	267	298	263	298	339	
	接種者合計	-	24	236	285	237	294	331	
	平成29年度接種者数	-	-	-	-	-	-	0	
	平成30年度接種者数	-	-	-	-	-	0	41	
	令和元年度接種者数	-	-	-	-	0	28	269	
	令和2年度接種者数	-	-	-	0	38	254	20	
	令和3年度接種者数	-	-	0	41	186	10	1	
	令和4年度接種者数	-	0	39	228	11	1	0	
令和5年度接種者数	-	24	197	16	2	1	0		
接種完了率	-	-	88.4%	95.6%	90.1%	98.7%	97.6%		
東松山	東松山市	対象人口	-	-	513	595	579	589	659
		接種者合計	-	75	464	567	571	566	611
		平成29年度接種者数	-	-	-	-	-	-	0
		平成30年度接種者数	-	-	-	-	-	0	66
		令和元年度接種者数	-	-	-	-	0	87	506
		令和2年度接種者数	-	-	-	0	102	458	31
		令和3年度接種者数	-	-	0	97	439	15	3
		令和4年度接種者数	-	0	78	437	26	3	5
	令和5年度接種者数	-	75	386	33	4	3	0	
	接種完了率	-	-	90.4%	95.3%	98.6%	96.1%	92.7%	
	滑川町	対象人口	-	-	155	175	180	194	201
		接種者合計	-	23	132	171	181	194	194
平成29年度接種者数		-	-	-	-	-	-	0	
平成30年度接種者数		-	-	-	-	-	0	25	
令和元年度接種者数		-	-	-	-	0	24	160	
令和2年度接種者数		-	-	-	0	25	164	8	
令和3年度接種者数		-	-	0	27	144	5	1	
令和4年度接種者数		-	0	25	134	10	1	0	
令和5年度接種者数	-	23	107	10	2	0	0		
接種完了率	-	-	85.2%	97.7%	100.6%	100.0%	96.5%		
嵐山町	対象人口	-	-	64	87	82	74	83	
	接種者合計	-	10	57	72	75	83	85	
	平成29年度接種者数	-	-	-	-	-	-	0	
	平成30年度接種者数	-	-	-	-	-	0	17	
	令和元年度接種者数	-	-	-	-	0	14	68	
	令和2年度接種者数	-	-	-	0	9	68	0	
	令和3年度接種者数	-	-	0	9	63	1	0	
	令和4年度接種者数	-	0	13	63	3	0	0	
令和5年度接種者数	-	10	44	0	0	0	0		
接種完了率	-	-	89.1%	82.8%	91.5%	112.2%	102.4%		
小川町	対象人口	-	-	89	95	101	98	104	
	接種者合計	-	8	78	82	94	91	98	
	平成29年度接種者数	-	-	-	-	-	-	0	
	平成30年度接種者数	-	-	-	-	-	0	24	
	令和元年度接種者数	-	-	-	-	0	15	69	
	令和2年度接種者数	-	-	-	0	15	74	5	
	令和3年度接種者数	-	-	0	14	74	1	0	
	令和4年度接種者数	-	0	15	67	5	1	0	
令和5年度接種者数	-	8	63	1	0	0	0		
接種完了率	-	-	87.6%	86.3%	93.1%	92.9%	94.2%		

【小児用肺炎球菌追加】

保健所	市町村	項目	令和6年生	令和5年生	令和4年生	令和3年生	令和2年生	令和元年生	平成30年生
東松山	川島町	対象人口	-	-	69	62	80	91	98
		接種者合計	-	3	60	52	77	92	99
		平成29年度接種者数	-	-	-	-	-	-	0
		平成30年度接種者数	-	-	-	-	-	0	18
		令和元年度接種者数	-	-	-	-	0	21	75
		令和2年度接種者数	-	-	-	0	16	66	5
		令和3年度接種者数	-	-	0	8	58	4	1
		令和4年度接種者数	-	0	12	40	3	1	0
	令和5年度接種者数	-	3	48	4	0	0	0	
	接種完了率	-	-	87.0%	83.9%	96.3%	101.1%	101.0%	
	吉見町	対象人口	-	-	53	84	69	76	82
		接種者合計	-	7	47	79	67	72	78
平成29年度接種者数		-	-	-	-	-	-	0	
平成30年度接種者数		-	-	-	-	-	0	12	
令和元年度接種者数		-	-	-	-	0	9	59	
令和2年度接種者数		-	-	-	0	13	60	7	
令和3年度接種者数		-	-	0	11	52	2	0	
令和4年度接種者数		-	0	7	66	2	1	0	
令和5年度接種者数	-	7	40	2	0	0	0		
接種完了率	-	-	88.7%	94.0%	97.1%	94.7%	95.1%		
ときがわ町	対象人口	-	-	41	36	29	44	35	
	接種者合計	-	4	32	31	29	40	30	
	平成29年度接種者数	-	-	-	-	-	-	0	
	平成30年度接種者数	-	-	-	-	-	0	7	
	令和元年度接種者数	-	-	-	-	0	3	22	
	令和2年度接種者数	-	-	-	0	8	35	0	
	令和3年度接種者数	-	-	0	2	19	1	1	
	令和4年度接種者数	-	0	4	28	2	0	0	
令和5年度接種者数	-	4	28	1	0	1	0		
接種完了率	-	-	78.0%	86.1%	100.0%	90.9%	85.7%		
東秩父村	対象人口	-	-	8	2	8	10	7	
	接種者合計	-	0	8	3	8	7	6	
	平成29年度接種者数	-	-	-	-	-	-	0	
	平成30年度接種者数	-	-	-	-	-	0	1	
	令和元年度接種者数	-	-	-	-	0	2	5	
	令和2年度接種者数	-	-	-	0	3	5	0	
	令和3年度接種者数	-	-	0	0	5	0	0	
	令和4年度接種者数	-	0	3	3	0	0	0	
令和5年度接種者数	-	0	5	0	0	0	0		
接種完了率	-	-	100.0%	150.0%	100.0%	70.0%	85.7%		
坂戸	坂戸市	対象人口	-	-	484	512	553	574	617
		接種者合計	-	73	437	479	535	563	603
		平成29年度接種者数	-	-	-	-	-	-	0
		平成30年度接種者数	-	-	-	-	-	0	87
		令和元年度接種者数	-	-	-	-	0	74	475
		令和2年度接種者数	-	-	-	0	94	449	31
		令和3年度接種者数	-	-	0	67	407	35	8
		令和4年度接種者数	-	0	79	385	28	3	1
	令和5年度接種者数	-	73	358	27	6	2	1	
	接種完了率	-	-	90.3%	93.6%	96.7%	98.1%	97.7%	
	鶴ヶ島市	対象人口	-	-	384	455	421	471	467
		接種者合計	-	60	364	422	406	459	456
		平成29年度接種者数	-	-	-	-	-	-	0
		平成30年度接種者数	-	-	-	-	-	0	86
		令和元年度接種者数	-	-	-	-	0	67	336
		令和2年度接種者数	-	-	-	0	69	371	28
令和3年度接種者数		-	-	0	53	318	19	4	
令和4年度接種者数		-	0	39	351	18	1	2	
令和5年度接種者数	-	60	325	18	1	1	0		
接種完了率	-	-	94.8%	92.7%	96.4%	97.5%	97.6%		
毛呂山町	対象人口	-	-	110	118	116	116	132	
	接種者合計	-	16	93	119	113	104	128	
	平成29年度接種者数	-	-	-	-	-	-	0	
	平成30年度接種者数	-	-	-	-	-	0	22	
	令和元年度接種者数	-	-	-	-	0	15	102	
	令和2年度接種者数	-	-	-	0	20	89	3	
	令和3年度接種者数	-	-	0	24	93	0	1	
	令和4年度接種者数	-	0	17	88	0	0	0	
令和5年度接種者数	-	16	76	7	0	0	0		
接種完了率	-	-	84.5%	100.8%	97.4%	89.7%	97.0%		
越生町	対象人口	-	-	27	43	55	39	47	
	接種者合計	-	5	24	40	50	37	42	
	平成29年度接種者数	-	-	-	-	-	-	0	
	平成30年度接種者数	-	-	-	-	-	0	7	
	令和元年度接種者数	-	-	-	-	0	3	33	
	令和2年度接種者数	-	-	-	0	12	34	2	
	令和3年度接種者数	-	-	0	3	36	0	0	
	令和4年度接種者数	-	0	8	36	2	0	0	
令和5年度接種者数	-	5	16	1	0	0	0		
接種完了率	-	-	88.9%	93.0%	90.9%	94.9%	89.4%		

【小児用肺炎球菌追加】

保健所	市町村	項目	令和6年生	令和5年生	令和4年生	令和3年生	令和2年生	令和元年生	平成30年生
坂戸	鳩山町	対象人口	-	-	32	54	43	43	43
		接種者合計	-	4	26	51	38	47	39
		平成29年度接種者数	-	-	-	-	-	-	0
		平成30年度接種者数	-	-	-	-	-	0	1
		令和元年度接種者数	-	-	-	-	0	11	37
		令和2年度接種者数	-	-	-	0	8	35	1
		令和3年度接種者数	-	-	0	5	28	1	0
		令和4年度接種者数	-	0	1	45	2	0	0
		令和5年度接種者数	-	4	25	1	0	0	0
		接種完了率	-	-	81.3%	94.4%	88.4%	109.3%	90.7%
	所沢市	対象人口	-	-	2,110	2,224	2,232	2,157	2,344
		接種者合計	-	268	1,923	2,153	2,182	2,101	2,293
		平成29年度接種者数	-	-	-	-	-	-	0
		平成30年度接種者数	-	-	-	-	-	0	332
		令和元年度接種者数	-	-	-	-	0	294	1,837
		令和2年度接種者数	-	-	-	0	356	1,719	111
		令和3年度接種者数	-	-	0	293	1,734	76	10
		令和4年度接種者数	-	0	303	1,731	79	10	3
		令和5年度接種者数	-	268	1,620	129	13	2	0
		接種完了率	-	-	91.1%	96.8%	97.8%	97.4%	97.8%
	飯能市	対象人口	-	-	410	405	451	464	506
		接種者合計	-	50	349	374	409	440	474
		平成29年度接種者数	-	-	-	-	-	-	0
		平成30年度接種者数	-	-	-	-	-	0	55
		令和元年度接種者数	-	-	-	-	0	58	372
		令和2年度接種者数	-	-	-	0	62	354	39
		令和3年度接種者数	-	-	0	42	326	27	6
		令和4年度接種者数	-	0	52	317	18	1	2
		令和5年度接種者数	-	50	297	15	3	0	0
		接種完了率	-	-	85.1%	92.3%	90.7%	94.8%	93.7%
	狭山市	対象人口	-	-	821	892	837	854	953
		接種者合計	-	112	737	844	794	836	916
		平成29年度接種者数	-	-	-	-	-	-	0
		平成30年度接種者数	-	-	-	-	-	0	115
		令和元年度接種者数	-	-	-	-	0	109	755
		令和2年度接種者数	-	-	-	0	133	680	41
		令和3年度接種者数	-	-	0	103	635	38	4
		令和4年度接種者数	-	0	97	681	22	5	0
		令和5年度接種者数	-	112	640	60	4	4	1
		接種完了率	-	-	89.8%	94.6%	94.9%	97.9%	96.1%
	入間市	対象人口	-	-	714	818	794	899	925
		接種者合計	-	74	635	753	758	858	906
		平成29年度接種者数	-	-	-	-	-	-	0
		平成30年度接種者数	-	-	-	-	-	0	102
		令和元年度接種者数	-	-	-	-	0	91	699
		令和2年度接種者数	-	-	-	0	125	727	95
		令和3年度接種者数	-	-	0	86	602	31	5
		令和4年度接種者数	-	0	99	622	22	5	2
		令和5年度接種者数	-	74	536	45	9	4	3
		接種完了率	-	-	88.9%	92.1%	95.5%	95.4%	97.9%
	日高市	対象人口	-	-	242	272	276	260	285
		接種者合計	-	31	209	260	260	251	271
		平成29年度接種者数	-	-	-	-	-	-	0
		平成30年度接種者数	-	-	-	-	-	0	20
		令和元年度接種者数	-	-	-	-	0	20	203
		令和2年度接種者数	-	-	-	0	33	216	38
		令和3年度接種者数	-	-	0	29	206	11	8
		令和4年度接種者数	-	0	27	205	20	3	2
		令和5年度接種者数	-	31	182	26	1	1	0
		接種完了率	-	-	86.4%	95.6%	94.2%	96.5%	95.1%
	行田市	対象人口	-	-	395	377	385	413	462
		接種者合計	-	45	296	334	365	392	415
		平成29年度接種者数	-	-	-	-	-	-	0
		平成30年度接種者数	-	-	-	-	-	0	37
		令和元年度接種者数	-	-	-	-	0	40	286
		令和2年度接種者数	-	-	-	0	50	308	70
		令和3年度接種者数	-	-	0	43	270	32	18
		令和4年度接種者数	-	0	46	262	37	10	3
		令和5年度接種者数	-	45	250	29	8	2	1
		接種完了率	-	-	74.9%	88.6%	94.8%	94.9%	89.8%
加須	加須市	対象人口	-	-	622	673	630	659	713
		接種者合計	-	68	519	622	606	631	689
		平成29年度接種者数	-	-	-	-	-	-	0
		平成30年度接種者数	-	-	-	-	-	0	88
		令和元年度接種者数	-	-	-	-	0	67	534
		令和2年度接種者数	-	-	-	0	74	519	66
		令和3年度接種者数	-	-	0	77	488	38	1
		令和4年度接種者数	-	0	77	470	37	6	0
		令和5年度接種者数	-	68	442	75	7	1	0
		接種完了率	-	-	83.4%	92.4%	96.2%	95.8%	96.6%

【小児用肺炎球菌追加】

保健所	市町村	項目	令和6年生	令和5年生	令和4年生	令和3年生	令和2年生	令和元年生	平成30年生
加須	羽生市	対象人口	-	-	292	318	311	290	360
		接種者合計	-	37	236	312	301	289	355
		平成29年度接種者数	-	-	-	-	-	-	0
		平成30年度接種者数	-	-	-	-	-	0	37
		令和元年度接種者数	-	-	-	-	0	38	278
		令和2年度接種者数	-	-	-	0	43	233	35
		令和3年度接種者数	-	-	0	43	232	15	4
		令和4年度接種者数	-	0	26	245	26	2	0
		令和5年度接種者数	-	37	210	24	0	1	1
接種完了率	-	-	80.8%	98.1%	96.8%	99.7%	98.6%		
久喜市	久喜市	対象人口	-	-	845	880	929	894	983
		接種者合計	-	113	679	803	905	856	936
		平成29年度接種者数	-	-	-	-	-	-	0
		平成30年度接種者数	-	-	-	-	-	0	80
		令和元年度接種者数	-	-	-	-	0	98	759
		令和2年度接種者数	-	-	-	0	142	702	85
		令和3年度接種者数	-	-	0	114	680	48	9
		令和4年度接種者数	-	0	76	605	80	6	2
		令和5年度接種者数	-	113	603	84	3	2	1
接種完了率	-	-	80.4%	91.3%	97.4%	95.7%	95.2%		
蓮田市	蓮田市	対象人口	-	-	395	343	370	369	388
		接種者合計	-	48	347	326	359	355	388
		平成29年度接種者数	-	-	-	-	-	-	0
		平成30年度接種者数	-	-	-	-	-	0	60
		令和元年度接種者数	-	-	-	-	0	50	306
		令和2年度接種者数	-	-	-	0	74	298	19
		令和3年度接種者数	-	-	0	45	272	6	2
		令和4年度接種者数	-	0	55	259	13	1	0
		令和5年度接種者数	-	48	292	22	0	0	1
接種完了率	-	-	87.8%	95.0%	97.0%	96.2%	100.0%		
幸手	幸手市	対象人口	-	-	201	207	239	229	209
		接種者合計	-	24	170	195	216	220	194
		平成29年度接種者数	-	-	-	-	-	-	0
		平成30年度接種者数	-	-	-	-	-	0	20
		令和元年度接種者数	-	-	-	-	0	21	151
		令和2年度接種者数	-	-	-	0	32	181	21
		令和3年度接種者数	-	-	0	23	166	16	2
		令和4年度接種者数	-	0	27	164	16	2	0
		令和5年度接種者数	-	24	143	8	2	0	0
接種完了率	-	-	84.6%	94.2%	90.4%	96.1%	92.8%		
白岡市	白岡市	対象人口	-	-	351	389	401	390	419
		接種者合計	-	45	307	379	396	380	413
		平成29年度接種者数	-	-	-	-	-	-	0
		平成30年度接種者数	-	-	-	-	-	0	53
		令和元年度接種者数	-	-	-	-	0	42	333
		令和2年度接種者数	-	-	-	0	62	318	23
		令和3年度接種者数	-	-	0	42	319	17	3
		令和4年度接種者数	-	0	51	319	14	1	1
		令和5年度接種者数	-	45	256	18	1	2	0
接種完了率	-	-	87.5%	97.4%	98.8%	97.4%	98.6%		
宮代町	宮代町	対象人口	-	-	175	220	208	239	229
		接種者合計	-	32	159	216	202	239	203
		平成29年度接種者数	-	-	-	-	-	-	0
		平成30年度接種者数	-	-	-	-	-	0	30
		令和元年度接種者数	-	-	-	-	0	31	157
		令和2年度接種者数	-	-	-	0	39	199	16
		令和3年度接種者数	-	-	0	34	158	9	0
		令和4年度接種者数	-	0	16	174	4	0	0
		令和5年度接種者数	-	32	143	8	1	0	0
接種完了率	-	-	90.9%	98.2%	97.1%	100.0%	88.6%		
杉戸町	杉戸町	対象人口	-	-	224	206	197	207	238
		接種者合計	-	28	194	193	200	198	232
		平成29年度接種者数	-	-	-	-	-	-	0
		平成30年度接種者数	-	-	-	-	-	0	26
		令和元年度接種者数	-	-	-	-	0	29	198
		令和2年度接種者数	-	-	-	0	24	156	6
		令和3年度接種者数	-	-	0	31	166	8	2
		令和4年度接種者数	-	0	31	155	8	4	0
		令和5年度接種者数	-	28	163	7	2	1	0
接種完了率	-	-	86.6%	93.7%	101.5%	95.7%	97.5%		
熊谷	熊谷市	対象人口	-	-	1,023	1,146	1,184	1,170	1,249
		接種者合計	-	115	922	1,123	1,155	1,188	1,258
		平成29年度接種者数	-	-	-	-	-	-	0
		平成30年度接種者数	-	-	-	-	-	0	140
		令和元年度接種者数	-	-	-	-	0	156	1,001
		令和2年度接種者数	-	-	-	0	176	950	101
		令和3年度接種者数	-	-	0	134	905	73	12
		令和4年度接種者数	-	0	132	894	67	7	4
		令和5年度接種者数	-	115	790	95	7	2	0
接種完了率	-	-	90.1%	98.0%	97.6%	101.5%	100.7%		

【小児用肺炎球菌追加】

保健所	市町村	項目	令和6年生	令和5年生	令和4年生	令和3年生	令和2年生	令和元年生	平成30年生
熊谷	深谷市	対象人口	-	-	796	910	937	894	996
		接種者合計	-	104	721	875	901	875	974
		平成29年度接種者数	-	-	-	-	-	-	0
		平成30年度接種者数	-	-	-	-	-	0	138
		令和元年度接種者数	-	-	-	-	0	122	764
		令和2年度接種者数	-	-	-	0	145	720	64
		令和3年度接種者数	-	-	0	129	718	29	6
		令和4年度接種者数	-	0	109	705	33	2	2
		令和5年度接種者数	-	104	612	41	5	2	0
	接種完了率	-	-	90.6%	96.2%	96.2%	97.9%	97.8%	
	寄居町	対象人口	-	-	163	132	183	153	200
		接種者合計	-	8	131	127	174	153	194
		平成29年度接種者数	-	-	-	-	-	-	0
		平成30年度接種者数	-	-	-	-	-	0	21
		令和元年度接種者数	-	-	-	-	0	12	147
		令和2年度接種者数	-	-	-	0	21	121	26
		令和3年度接種者数	-	-	0	10	131	17	0
		令和4年度接種者数	-	0	14	99	21	3	0
令和5年度接種者数		-	8	117	18	1	0	0	
接種完了率	-	-	80.4%	96.2%	95.1%	100.0%	97.0%		
本庄	本庄市	対象人口	-	-	423	503	432	504	546
		接種者合計	-	57	366	474	416	492	523
		平成29年度接種者数	-	-	-	-	-	-	0
		平成30年度接種者数	-	-	-	-	-	0	83
		令和元年度接種者数	-	-	-	-	0	66	399
		令和2年度接種者数	-	-	-	0	61	405	36
		令和3年度接種者数	-	-	0	56	330	15	1
		令和4年度接種者数	-	0	48	389	20	5	1
		令和5年度接種者数	-	57	318	29	5	1	3
	接種完了率	-	-	86.5%	94.2%	96.3%	97.6%	95.8%	
	美里町	対象人口	-	-	64	51	44	53	79
		接種者合計	-	2	56	48	42	51	77
		平成29年度接種者数	-	-	-	-	-	-	0
		平成30年度接種者数	-	-	-	-	-	0	11
		令和元年度接種者数	-	-	-	-	0	6	60
		令和2年度接種者数	-	-	-	0	9	44	6
		令和3年度接種者数	-	-	0	7	32	1	0
		令和4年度接種者数	-	0	9	38	0	0	0
令和5年度接種者数		-	2	47	3	1	0	0	
接種完了率	-	-	87.5%	94.1%	95.5%	96.2%	97.5%		
神川町	対象人口	-	-	46	54	54	58	59	
	接種者合計	-	3	38	42	59	57	55	
	平成29年度接種者数	-	-	-	-	-	-	0	
	平成30年度接種者数	-	-	-	-	-	0	5	
	令和元年度接種者数	-	-	-	-	0	5	42	
	令和2年度接種者数	-	-	-	0	6	47	7	
	令和3年度接種者数	-	-	0	3	40	4	1	
	令和4年度接種者数	-	0	4	38	6	1	0	
	令和5年度接種者数	-	3	34	1	7	0	0	
接種完了率	-	-	82.6%	77.8%	109.3%	98.3%	93.2%		
上里町	対象人口	-	-	159	170	186	193	198	
	接種者合計	-	25	141	158	178	185	184	
	平成29年度接種者数	-	-	-	-	-	-	0	
	平成30年度接種者数	-	-	-	-	-	0	21	
	令和元年度接種者数	-	-	-	-	0	20	145	
	令和2年度接種者数	-	-	-	0	32	152	17	
	令和3年度接種者数	-	-	0	17	136	10	1	
	令和4年度接種者数	-	0	23	127	7	2	0	
	令和5年度接種者数	-	25	118	14	3	1	0	
接種完了率	-	-	88.7%	92.9%	95.7%	95.9%	92.9%		
秩父	秩父市	対象人口	-	-	261	303	346	318	375
		接種者合計	-	36	242	295	340	309	359
		平成29年度接種者数	-	-	-	-	-	-	0
		平成30年度接種者数	-	-	-	-	-	0	49
		令和元年度接種者数	-	-	-	-	0	47	291
		令和2年度接種者数	-	-	-	0	51	249	17
		令和3年度接種者数	-	-	0	35	273	12	2
		令和4年度接種者数	-	0	35	249	15	0	0
		令和5年度接種者数	-	36	207	11	1	1	0
	接種完了率	-	-	92.7%	97.4%	98.3%	97.2%	95.7%	
	横瀬町	対象人口	-	-	39	47	36	54	42
		接種者合計	-	5	34	43	35	50	42
		平成29年度接種者数	-	-	-	-	-	-	0
		平成30年度接種者数	-	-	-	-	-	0	8
		令和元年度接種者数	-	-	-	-	0	7	33
		令和2年度接種者数	-	-	-	0	7	43	1
		令和3年度接種者数	-	-	0	2	28	0	0
		令和4年度接種者数	-	0	3	39	0	0	0
令和5年度接種者数		-	5	31	2	0	0	0	
接種完了率	-	-	87.2%	91.5%	97.2%	92.6%	100.0%		

【小児用肺炎球菌追加】

保健所	市町村	項目	令和6年生	令和5年生	令和4年生	令和3年生	令和2年生	令和元年生	平成30年生
秩父	皆野町	対象人口	-	-	34	39	52	35	51
		接種者合計	-	5	33	35	53	33	51
		平成29年度接種者数	-	-	-	-	-	-	0
		平成30年度接種者数	-	-	-	-	-	-	3
		令和元年度接種者数	-	-	-	-	0	1	45
		令和2年度接種者数	-	-	-	0	9	31	3
		令和3年度接種者数	-	-	0	6	40	1	0
		令和4年度接種者数	-	0	11	27	4	0	0
		令和5年度接種者数	-	5	22	2	0	0	0
	接種完了率	-	-	97.1%	89.7%	101.9%	94.3%	100.0%	
	長瀬町	対象人口	-	-	14	33	29	18	29
		接種者合計	-	4	11	32	25	16	29
平成29年度接種者数		-	-	-	-	-	-	0	
平成30年度接種者数		-	-	-	-	-	-	4	
令和元年度接種者数		-	-	-	-	0	2	19	
令和2年度接種者数		-	-	-	0	1	13	5	
令和3年度接種者数		-	-	0	7	22	1	1	
令和4年度接種者数		-	0	3	23	2	0	0	
令和5年度接種者数		-	4	8	2	0	0	0	
接種完了率	-	-	78.6%	97.0%	86.2%	88.9%	100.0%		
小鹿野町	対象人口	-	-	26	27	36	32	37	
	接種者合計	-	3	24	23	34	32	36	
	平成29年度接種者数	-	-	-	-	-	-	0	
	平成30年度接種者数	-	-	-	-	-	0	6	
	令和元年度接種者数	-	-	-	-	0	4	27	
	令和2年度接種者数	-	-	-	0	5	28	3	
	令和3年度接種者数	-	-	0	3	28	0	0	
	令和4年度接種者数	-	0	2	20	0	0	0	
	令和5年度接種者数	-	3	22	0	1	0	0	
接種完了率	-	-	92.3%	85.2%	94.4%	100.0%	97.3%		
さいたま市	さいたま市	対象人口	-	-	10,191	10,321	10,599	10,777	10,756
		接種者合計	-	1,420	9,538	10,053	10,365	10,562	10,569
		平成29年度接種者数	-	-	-	-	-	-	0
		平成30年度接種者数	-	-	-	-	-	-	1,436
		令和元年度接種者数	-	-	-	-	0	1,520	8,614
		令和2年度接種者数	-	-	-	0	1,710	8,709	442
		令和3年度接種者数	-	-	0	1,429	8,287	282	45
		令和4年度接種者数	-	0	1,453	8,183	319	34	24
		令和5年度接種者数	-	1,420	8,085	441	49	17	8
接種完了率	-	-	93.6%	97.4%	97.8%	98.0%	98.3%		
川越市	川越市	対象人口	-	-	2,248	2,253	2,410	2,388	2,544
		接種者合計	-	304	1,956	2,136	2,319	2,326	2,481
		平成29年度接種者数	-	-	-	-	-	-	0
		平成30年度接種者数	-	-	-	-	-	0	389
		令和元年度接種者数	-	-	-	-	0	367	1,980
		令和2年度接種者数	-	-	-	0	408	1,885	100
		令和3年度接種者数	-	-	0	347	1,833	60	8
		令和4年度接種者数	-	0	311	1,683	68	10	3
		令和5年度接種者数	-	304	1,645	106	10	4	1
接種完了率	-	-	87.0%	94.8%	96.2%	97.4%	97.5%		
越谷市	越谷市	対象人口	-	-	2,318	2,406	2,470	2,566	2,713
		接種者合計	-	347	2,141	2,336	2,336	2,496	2,658
		平成29年度接種者数	-	-	-	-	-	-	0
		平成30年度接種者数	-	-	-	-	-	0	392
		令和元年度接種者数	-	-	-	-	0	362	2,146
		令和2年度接種者数	-	-	-	0	432	2,052	99
		令和3年度接種者数	-	-	0	330	1,840	77	13
		令和4年度接種者数	-	0	328	1,903	55	3	7
		令和5年度接種者数	-	347	1,813	103	9	2	1
接種完了率	-	-	92.4%	97.1%	94.6%	97.3%	98.0%		
川口市	川口市	対象人口	-	-	3,970	4,048	4,357	4,606	4,817
		接種者合計	-	539	3,682	3,921	4,299	4,541	4,569
		平成29年度接種者数	-	-	-	-	-	-	0
		平成30年度接種者数	-	-	-	-	-	0	603
		令和元年度接種者数	-	-	-	0	714	3,742	3,648
		令和2年度接種者数	-	-	-	0	567	3,372	272
		令和3年度接種者数	-	-	0	567	3,372	147	30
		令和4年度接種者数	-	0	623	3,210	182	32	14
		令和5年度接種者数	-	539	3,059	144	31	14	2
接種完了率	-	-	92.7%	96.9%	98.7%	98.6%	94.9%		
埼玉県		対象人口	-	-	46,411	48,698	50,349	51,293	53,997
		接種者合計	-	6,080	41,937	46,547	48,751	50,094	52,554
		平成29年度接種者数	-	-	-	-	-	-	0
		平成30年度接種者数	-	-	-	-	-	0	7,101
		令和元年度接種者数	-	-	-	-	0	6,784	41,927
		令和2年度接種者数	-	-	-	0	8,013	41,215	3,043
		令和3年度接種者数	-	-	0	6,462	38,556	1,739	336
		令和4年度接種者数	-	0	6,494	37,656	1,888	246	116
		令和5年度接種者数	-	6,080	35,443	2,429	294	110	31
接種完了率	-	-	90.4%	95.6%	96.8%	97.7%	97.3%		

【BCG】

保健所	市町村	項目	令和6年生	令和5年生	令和4年生	令和3年生	令和2年生	令和元年生	平成30年生
南部	蕨市	対象人口	-	469	453	475	545	549	546
		接種者合計	-	371	473	486	563	548	538
		平成29年度接種者数	-	-	-	-	-	-	0
		平成30年度接種者数	-	-	-	-	-	0	423
		令和元年度接種者数	-	-	-	-	0	420	115
		令和2年度接種者数	-	-	-	0	437	128	0
		令和3年度接種者数	-	-	0	371	126	0	-
		令和4年度接種者数	-	0	392	115	0	-	-
		令和5年度接種者数	-	371	81	0	-	-	-
	接種完了率	-	79.1%	104.4%	102.3%	103.3%	99.8%	98.5%	
	戸田市	対象人口	-	1,078	1,074	1,166	1,263	1,297	1,390
		接種者合計	-	834	1,089	1,178	1,274	1,301	1,365
		平成29年度接種者数	-	-	-	-	-	-	0
		平成30年度接種者数	-	-	-	-	-	0	1,019
		令和元年度接種者数	-	-	-	-	0	999	345
		令和2年度接種者数	-	-	-	0	1,020	302	1
		令和3年度接種者数	-	-	0	906	254	0	-
		令和4年度接種者数	-	0	834	272	0	-	-
令和5年度接種者数		-	834	255	0	-	-	-	
接種完了率	-	77.4%	101.4%	101.0%	100.9%	100.3%	98.2%		
朝霞	朝霞市	対象人口	-	1,089	1,201	1,191	1,281	1,322	1,354
		接種者合計	-	862	1,152	1,173	1,296	1,343	1,365
		平成29年度接種者数	-	-	-	-	-	-	0
		平成30年度接種者数	-	-	-	-	-	0	1,044
		令和元年度接種者数	-	-	-	-	0	1,010	321
		令和2年度接種者数	-	-	-	0	1,018	333	0
		令和3年度接種者数	-	-	0	937	278	0	-
		令和4年度接種者数	-	0	908	236	0	-	-
		令和5年度接種者数	-	862	244	0	-	-	-
	接種完了率	-	79.2%	95.9%	98.5%	101.2%	101.6%	100.8%	
	志木市	対象人口	-	467	510	515	574	642	672
		接種者合計	-	360	490	521	555	643	686
		平成29年度接種者数	-	-	-	-	-	-	0
		平成30年度接種者数	-	-	-	-	-	0	533
		令和元年度接種者数	-	-	-	-	0	493	153
		令和2年度接種者数	-	-	-	0	430	150	0
		令和3年度接種者数	-	-	0	421	125	0	-
		令和4年度接種者数	-	0	384	100	0	-	-
		令和5年度接種者数	-	360	106	0	-	-	-
	接種完了率	-	77.1%	96.1%	101.2%	96.7%	100.2%	102.1%	
	和光市	対象人口	-	598	666	678	755	806	805
		接種者合計	-	457	679	695	758	825	799
		平成29年度接種者数	-	-	-	-	-	-	0
		平成30年度接種者数	-	-	-	-	-	0	621
		令和元年度接種者数	-	-	-	-	0	621	177
		令和2年度接種者数	-	-	-	0	605	204	1
		令和3年度接種者数	-	-	0	546	153	0	-
		令和4年度接種者数	-	0	505	148	0	-	-
		令和5年度接種者数	-	457	174	1	-	-	-
	接種完了率	-	76.4%	102.0%	102.5%	100.4%	102.4%	99.3%	
	新座市	対象人口	-	1,036	941	1,064	1,042	1,093	1,226
		接種者合計	-	751	959	1,067	1,048	1,114	1,232
		平成29年度接種者数	-	-	-	-	-	-	0
		平成30年度接種者数	-	-	-	-	-	0	943
		令和元年度接種者数	-	-	-	-	0	847	288
		令和2年度接種者数	-	-	-	0	827	267	1
令和3年度接種者数		-	-	0	830	221	0	-	
令和4年度接種者数		-	0	728	237	0	-	-	
令和5年度接種者数		-	751	231	0	-	-	-	
接種完了率	-	72.5%	101.9%	100.3%	100.6%	101.9%	100.5%		
富士見市	対象人口	-	799	766	772	824	788	871	
	接種者合計	-	637	758	774	844	802	875	
	平成29年度接種者数	-	-	-	-	-	-	0	
	平成30年度接種者数	-	-	-	-	-	0	664	
	令和元年度接種者数	-	-	-	-	0	634	211	
	令和2年度接種者数	-	-	-	0	671	168	0	
	令和3年度接種者数	-	-	0	586	173	0	-	
	令和4年度接種者数	-	0	607	188	0	-	-	
	令和5年度接種者数	-	637	151	0	-	-	-	
接種完了率	-	79.7%	99.0%	100.3%	102.4%	101.8%	100.5%		
ふじみ野市	対象人口	-	653	651	655	764	714	838	
	接種者合計	-	501	645	662	783	732	851	
	平成29年度接種者数	-	-	-	-	-	-	0	
	平成30年度接種者数	-	-	-	-	-	0	660	
	令和元年度接種者数	-	-	-	-	0	560	191	
	令和2年度接種者数	-	-	-	0	614	172	0	
	令和3年度接種者数	-	-	0	518	169	0	-	
	令和4年度接種者数	-	0	521	144	0	-	-	
	令和5年度接種者数	-	501	124	0	-	-	-	
接種完了率	-	76.7%	99.1%	101.1%	102.5%	102.5%	101.6%		

【BCG】

保健所	市町村	項目	令和6年生	令和5年生	令和4年生	令和3年生	令和2年生	令和元年生	平成30年生
朝霞	三芳町	対象人口	-	169	157	198	213	196	222
		接種者合計	-	121	156	192	219	202	223
		平成29年度接種者数	-	-	-	-	-	-	0
		平成30年度接種者数	-	-	-	-	-	-	173
		令和元年度接種者数	-	-	-	-	0	145	50
		令和2年度接種者数	-	-	-	0	168	57	0
		令和3年度接種者数	-	-	0	150	51	0	-
		令和4年度接種者数	-	0	128	42	0	-	-
		令和5年度接種者数	-	121	28	0	-	-	-
		接種完了率	-	71.6%	99.4%	97.0%	102.8%	103.1%	100.5%
春日部	春日部市	対象人口	-	1,154	1,191	1,233	1,264	1,281	1,347
		接種者合計	-	818	1,188	1,256	1,271	1,289	1,374
		平成29年度接種者数	-	-	-	-	-	-	0
		平成30年度接種者数	-	-	-	-	-	-	1,000
		令和元年度接種者数	-	-	-	-	0	936	373
		令和2年度接種者数	-	-	-	0	965	353	1
		令和3年度接種者数	-	-	0	960	306	0	-
		令和4年度接種者数	-	0	869	296	0	-	-
		令和5年度接種者数	-	818	319	0	-	-	-
		接種完了率	-	70.9%	99.7%	101.9%	100.6%	100.6%	102.0%
	松伏町	対象人口	-	108	128	103	130	108	152
		接種者合計	-	75	130	107	130	106	159
		平成29年度接種者数	-	-	-	-	-	-	0
		平成30年度接種者数	-	-	-	-	-	-	127
		令和元年度接種者数	-	-	-	-	0	81	32
		令和2年度接種者数	-	-	-	0	106	25	0
		令和3年度接種者数	-	-	0	89	24	0	-
		令和4年度接種者数	-	0	98	18	0	-	-
		令和5年度接種者数	-	75	32	0	-	-	-
		接種完了率	-	69.4%	101.6%	103.9%	100.0%	98.1%	104.6%
草加	草加市	対象人口	-	1,487	1,448	1,612	1,500	1,589	1,763
		接種者合計	-	1,156	1,472	1,450	1,517	1,595	1,769
		平成29年度接種者数	-	-	-	-	-	-	0
		平成30年度接種者数	-	-	-	-	-	-	1,343
		令和元年度接種者数	-	-	-	-	0	1,227	426
		令和2年度接種者数	-	-	-	0	1,181	368	0
		令和3年度接種者数	-	-	0	1,093	336	0	-
		令和4年度接種者数	-	0	1,125	357	0	-	-
		令和5年度接種者数	-	1,156	347	0	-	-	-
		接種完了率	-	77.7%	101.7%	90.0%	101.1%	100.4%	100.3%
	八潮市	対象人口	-	691	690	730	822	756	827
		接種者合計	-	543	708	759	831	765	835
		平成29年度接種者数	-	-	-	-	-	-	0
		平成30年度接種者数	-	-	-	-	-	-	601
		令和元年度接種者数	-	-	-	-	0	545	234
		令和2年度接種者数	-	-	-	0	662	220	0
		令和3年度接種者数	-	-	0	588	169	0	-
		令和4年度接種者数	-	0	541	171	0	-	-
		令和5年度接種者数	-	543	167	0	-	-	-
		接種完了率	-	78.6%	102.6%	104.0%	101.1%	101.2%	101.0%
三郷市	対象人口	-	851	851	1,014	1,099	1,119	1,188	
	接種者合計	-	659	872	1,029	1,109	1,127	1,176	
	平成29年度接種者数	-	-	-	-	-	-	0	
	平成30年度接種者数	-	-	-	-	-	-	880	
	令和元年度接種者数	-	-	-	-	0	849	296	
	令和2年度接種者数	-	-	-	0	864	278	0	
	令和3年度接種者数	-	-	0	824	245	0	-	
	令和4年度接種者数	-	0	691	205	0	-	-	
	令和5年度接種者数	-	659	181	0	-	-	-	
	接種完了率	-	77.4%	102.5%	101.5%	100.9%	100.7%	99.0%	
吉川市	対象人口	-	421	468	512	593	580	622	
	接種者合計	-	311	467	510	601	575	627	
	平成29年度接種者数	-	-	-	-	-	-	0	
	平成30年度接種者数	-	-	-	-	-	-	464	
	令和元年度接種者数	-	-	-	-	0	433	163	
	令和2年度接種者数	-	-	-	0	463	142	0	
	令和3年度接種者数	-	-	0	407	138	0	-	
	令和4年度接種者数	-	0	337	103	0	-	-	
	令和5年度接種者数	-	311	130	0	-	-	-	
	接種完了率	-	73.9%	99.8%	99.6%	101.3%	99.1%	100.8%	
鴻巣	鴻巣市	対象人口	-	609	675	656	682	661	718
		接種者合計	-	461	666	662	687	671	723
		平成29年度接種者数	-	-	-	-	-	-	0
		平成30年度接種者数	-	-	-	-	-	-	548
		令和元年度接種者数	-	-	-	-	0	492	175
		令和2年度接種者数	-	-	-	0	536	179	0
		令和3年度接種者数	-	-	0	516	151	0	-
		令和4年度接種者数	-	0	514	146	0	-	-
		令和5年度接種者数	-	461	152	0	-	-	-
		接種完了率	-	75.7%	98.7%	100.9%	100.7%	101.5%	100.7%

【BCG】

保健所	市町村	項目	令和6年生	令和5年生	令和4年生	令和3年生	令和2年生	令和元年生	平成30年生
鴻巣	上尾市	対象人口	-	1,403	1,480	1,496	1,481	1,482	1,492
		接種者合計	-	1,078	1,481	1,506	1,512	1,473	1,515
		平成29年度接種者数	-	-	-	-	-	-	0
		平成30年度接種者数	-	-	-	-	-	-	1,142
		令和元年度接種者数	-	-	-	-	0	1,165	373
		令和2年度接種者数	-	-	-	0	1,227	308	0
		令和3年度接種者数	-	-	0	1,180	285	0	-
		令和4年度接種者数	-	0	1,121	325	0	-	-
	令和5年度接種者数	-	1,078	360	1	-	-	-	
	接種完了率	-	76.8%	100.1%	100.7%	102.1%	99.4%	101.5%	
	桶川市	対象人口	-	380	396	431	415	458	458
		接種者合計	-	294	384	412	412	473	463
平成29年度接種者数		-	-	-	-	-	-	0	
平成30年度接種者数		-	-	-	-	-	-	356	
令和元年度接種者数		-	-	-	-	0	346	107	
令和2年度接種者数		-	-	-	0	334	127	0	
令和3年度接種者数		-	-	0	327	78	0	-	
令和4年度接種者数		-	0	292	85	0	-	-	
令和5年度接種者数	-	294	92	0	-	-	-		
接種完了率	-	77.4%	97.0%	95.6%	99.3%	103.3%	101.1%		
北本市	対象人口	-	317	326	333	358	349	345	
	接種者合計	-	219	324	337	363	352	342	
	平成29年度接種者数	-	-	-	-	-	-	0	
	平成30年度接種者数	-	-	-	-	-	-	242	
	令和元年度接種者数	-	-	-	-	0	234	100	
	令和2年度接種者数	-	-	-	0	263	118	0	
	令和3年度接種者数	-	-	0	244	100	0	-	
	令和4年度接種者数	-	0	245	93	0	-	-	
令和5年度接種者数	-	219	79	0	-	-	-		
接種完了率	-	69.1%	99.4%	101.2%	101.4%	100.9%	99.1%		
伊奈町	対象人口	-	248	274	276	235	284	344	
	接種者合計	-	196	271	283	245	289	349	
	平成29年度接種者数	-	-	-	-	-	-	0	
	平成30年度接種者数	-	-	-	-	-	-	269	
	令和元年度接種者数	-	-	-	-	0	214	80	
	令和2年度接種者数	-	-	-	0	180	75	0	
	令和3年度接種者数	-	-	0	222	65	0	-	
	令和4年度接種者数	-	0	211	61	0	-	-	
令和5年度接種者数	-	196	60	0	-	-	-		
接種完了率	-	79.0%	98.9%	102.5%	104.3%	101.8%	101.5%		
東松山	東松山市	対象人口	-	539	489	573	544	557	617
		接種者合計	-	400	452	604	553	561	624
		平成29年度接種者数	-	-	-	-	-	-	0
		平成30年度接種者数	-	-	-	-	-	-	484
		令和元年度接種者数	-	-	-	-	0	455	140
		令和2年度接種者数	-	-	-	0	436	106	0
		令和3年度接種者数	-	-	0	458	117	0	-
		令和4年度接種者数	-	0	401	116	0	-	-
	令和5年度接種者数	-	400	51	30	-	-	-	
	接種完了率	-	74.2%	92.4%	105.4%	101.7%	100.7%	101.1%	
	滑川町	対象人口	-	138	145	164	171	173	194
		接種者合計	-	123	148	176	174	176	193
平成29年度接種者数		-	-	-	-	-	-	0	
平成30年度接種者数		-	-	-	-	-	-	149	
令和元年度接種者数		-	-	-	-	0	130	43	
令和2年度接種者数		-	-	-	0	137	46	1	
令和3年度接種者数		-	-	0	133	37	0	-	
令和4年度接種者数		-	0	115	43	0	-	-	
令和5年度接種者数	-	123	33	0	-	-	-		
接種完了率	-	89.1%	102.1%	107.3%	101.8%	101.7%	99.5%		
嵐山町	対象人口	-	68	61	70	71	72	86	
	接種者合計	-	55	65	74	76	82	86	
	平成29年度接種者数	-	-	-	-	-	-	0	
	平成30年度接種者数	-	-	-	-	-	-	63	
	令和元年度接種者数	-	-	-	-	0	61	23	
	令和2年度接種者数	-	-	-	0	56	21	0	
	令和3年度接種者数	-	-	0	57	20	0	-	
	令和4年度接種者数	-	0	48	17	0	-	-	
令和5年度接種者数	-	55	17	0	-	-	-		
接種完了率	-	80.9%	106.6%	105.7%	107.0%	113.9%	100.0%		
小川町	対象人口	-	80	89	88	96	94	98	
	接種者合計	-	64	89	83	97	96	95	
	平成29年度接種者数	-	-	-	-	-	-	0	
	平成30年度接種者数	-	-	-	-	-	-	76	
	令和元年度接種者数	-	-	-	-	0	71	19	
	令和2年度接種者数	-	-	-	0	68	25	0	
	令和3年度接種者数	-	-	0	66	29	0	-	
	令和4年度接種者数	-	0	70	17	0	-	-	
令和5年度接種者数	-	64	19	0	-	-	-		
接種完了率	-	80.0%	100.0%	94.3%	101.0%	102.1%	96.9%		

【BCG】

保健所	市町村	項目	令和6年生	令和5年生	令和4年生	令和3年生	令和2年生	令和元年生	平成30年生
東松山	川島町	対象人口	-	44	64	56	73	92	93
		接種者合計	-	33	59	49	76	92	95
		平成29年度接種者数	-	-	-	-	-	-	0
		平成30年度接種者数	-	-	-	-	-	0	71
		令和元年度接種者数	-	-	-	-	0	76	23
		令和2年度接種者数	-	-	-	1	65	15	1
		令和3年度接種者数	-	-	0	40	11	1	-
		令和4年度接種者数	-	0	50	8	0	-	-
	令和5年度接種者数	-	33	9	0	-	-	-	
	接種完了率	-	75.0%	92.2%	87.5%	104.1%	100.0%	102.2%	
	吉見町	対象人口	-	63	54	79	66	64	76
		接種者合計	-	44	48	77	68	65	75
平成29年度接種者数		-	-	-	-	-	-	0	
平成30年度接種者数		-	-	-	-	-	0	61	
令和元年度接種者数		-	-	-	-	0	52	14	
令和2年度接種者数		-	-	-	0	51	13	0	
令和3年度接種者数		-	-	0	66	17	0	-	
令和4年度接種者数		-	0	41	11	0	-	-	
令和5年度接種者数	-	44	7	0	-	-	-		
接種完了率	-	69.8%	88.9%	97.5%	103.0%	101.6%	98.7%		
ときがわ町	対象人口	-	24	34	33	28	38	34	
	接種者合計	-	17	33	32	28	35	30	
	平成29年度接種者数	-	-	-	-	-	-	0	
	平成30年度接種者数	-	-	-	-	-	0	24	
	令和元年度接種者数	-	-	-	-	0	27	6	
	令和2年度接種者数	-	-	-	0	25	8	0	
	令和3年度接種者数	-	-	0	22	3	0	-	
	令和4年度接種者数	-	0	28	10	0	-	-	
令和5年度接種者数	-	17	5	0	-	-	-		
接種完了率	-	70.8%	97.1%	97.0%	100.0%	92.1%	88.2%		
東秩父村	対象人口	-	2	8	5	8	7	8	
	接種者合計	-	1	8	4	8	4	7	
	平成29年度接種者数	-	-	-	-	-	-	0	
	平成30年度接種者数	-	-	-	-	-	0	6	
	令和元年度接種者数	-	-	-	-	0	4	1	
	令和2年度接種者数	-	-	-	0	8	0	0	
	令和3年度接種者数	-	-	0	3	0	0	-	
	令和4年度接種者数	-	0	7	1	0	-	-	
令和5年度接種者数	-	1	1	0	-	-	-		
接種完了率	-	50.0%	100.0%	80.0%	100.0%	57.1%	87.5%		
坂戸	坂戸市	対象人口	-	421	459	484	540	546	598
		接種者合計	-	294	463	484	530	554	605
		平成29年度接種者数	-	-	-	-	-	-	0
		平成30年度接種者数	-	-	-	-	-	0	466
		令和元年度接種者数	-	-	-	-	0	431	139
		令和2年度接種者数	-	-	-	0	415	123	0
		令和3年度接種者数	-	-	0	362	115	0	-
		令和4年度接種者数	-	0	358	122	0	-	-
	令和5年度接種者数	-	294	105	0	-	-	-	
	接種完了率	-	69.8%	100.9%	100.0%	98.1%	101.5%	101.2%	
	鶴ヶ島市	対象人口	-	406	372	431	402	442	441
		接種者合計	-	314	380	432	417	461	450
		平成29年度接種者数	-	-	-	-	-	-	0
		平成30年度接種者数	-	-	-	-	-	0	349
		令和元年度接種者数	-	-	-	-	0	352	101
		令和2年度接種者数	-	-	-	0	323	109	0
令和3年度接種者数		-	-	0	327	94	0	-	
令和4年度接種者数		-	0	302	105	0	-	-	
令和5年度接種者数	-	314	78	0	-	-	-		
接種完了率	-	77.3%	102.2%	100.2%	103.7%	104.3%	102.0%		
毛呂山町	対象人口	-	103	103	115	111	120	124	
	接種者合計	-	70	99	118	106	111	124	
	平成29年度接種者数	-	-	-	-	-	-	0	
	平成30年度接種者数	-	-	-	-	-	0	97	
	令和元年度接種者数	-	-	-	-	0	84	27	
	令和2年度接種者数	-	-	-	0	83	27	0	
	令和3年度接種者数	-	-	0	102	23	0	-	
	令和4年度接種者数	-	0	76	16	0	-	-	
令和5年度接種者数	-	70	23	0	-	-	-		
接種完了率	-	68.0%	96.1%	102.6%	95.5%	92.5%	100.0%		
越生町	対象人口	-	38	29	41	47	36	42	
	接種者合計	-	28	29	41	46	38	44	
	平成29年度接種者数	-	-	-	-	-	-	0	
	平成30年度接種者数	-	-	-	-	-	0	29	
	令和元年度接種者数	-	-	-	-	0	24	15	
	令和2年度接種者数	-	-	-	0	41	14	0	
	令和3年度接種者数	-	-	0	30	5	0	-	
	令和4年度接種者数	-	0	23	11	0	-	-	
令和5年度接種者数	-	28	6	0	-	-	-		
接種完了率	-	73.7%	100.0%	100.0%	97.9%	105.6%	104.8%		

【BCG】

保健所	市町村	項目	令和6年生	令和5年生	令和4年生	令和3年生	令和2年生	令和元年生	平成30年生
坂戸	鳩山町	対象人口	-	37	29	51	34	40	40
		接種者合計	-	25	29	50	36	37	37
		平成29年度接種者数	-	-	-	-	-	-	0
		平成30年度接種者数	-	-	-	-	-	0	25
		令和元年度接種者数	-	-	-	-	0	34	12
		令和2年度接種者数	-	-	-	0	32	3	0
		令和3年度接種者数	-	-	0	42	4	0	-
		令和4年度接種者数	-	1	20	8	0	-	-
		令和5年度接種者数	-	24	9	0	-	-	-
		接種完了率	-	67.6%	100.0%	98.0%	105.9%	92.5%	92.5%
	所沢市	対象人口	-	1,916	2,025	2,150	2,188	2,109	2,283
		接種者合計	-	1,464	2,031	2,155	2,189	2,128	2,285
		平成29年度接種者数	-	-	-	-	-	-	0
		平成30年度接種者数	-	-	-	-	-	0	1,750
		令和元年度接種者数	-	-	-	-	1	1,464	535
		令和2年度接種者数	-	-	-	0	1,743	664	0
		令和3年度接種者数	-	-	0	1,633	445	0	-
		令和4年度接種者数	-	0	1,553	522	0	-	-
		令和5年度接種者数	-	1,464	478	0	-	-	-
		接種完了率	-	76.4%	100.3%	100.2%	100.0%	100.9%	100.1%
	飯能市	対象人口	-	370	379	369	426	440	465
		接種者合計	-	269	378	363	420	435	474
		平成29年度接種者数	-	-	-	-	-	-	0
		平成30年度接種者数	-	-	-	-	-	0	357
		令和元年度接種者数	-	-	-	-	0	328	117
		令和2年度接種者数	-	-	-	0	332	107	0
		令和3年度接種者数	-	-	0	279	88	0	-
		令和4年度接種者数	-	0	299	84	0	-	-
		令和5年度接種者数	-	269	79	0	-	-	-
		接種完了率	-	72.7%	99.7%	98.4%	98.6%	98.9%	101.9%
狭山	狭山市	対象人口	-	756	782	834	795	826	926
		接種者合計	-	559	774	835	807	825	922
		平成29年度接種者数	-	-	-	-	-	-	0
		平成30年度接種者数	-	-	-	-	-	0	672
		令和元年度接種者数	-	-	-	-	0	614	250
		令和2年度接種者数	-	-	-	0	620	211	0
		令和3年度接種者数	-	-	0	625	187	0	-
		令和4年度接種者数	-	0	556	210	0	-	-
		令和5年度接種者数	-	559	218	0	-	-	-
		接種完了率	-	73.9%	99.0%	100.1%	101.5%	99.9%	99.6%
	入間市	対象人口	-	657	697	788	760	856	880
		接種者合計	-	529	698	789	767	872	893
		平成29年度接種者数	-	-	-	-	-	-	0
		平成30年度接種者数	-	-	-	-	-	0	721
		令和元年度接種者数	-	-	-	-	0	593	172
		令和2年度接種者数	-	-	-	0	614	278	0
		令和3年度接種者数	-	-	0	611	153	1	-
		令和4年度接種者数	-	0	544	177	0	-	-
		令和5年度接種者数	-	529	154	1	-	-	-
		接種完了率	-	80.5%	100.1%	100.1%	100.9%	101.9%	101.5%
	日高市	対象人口	-	221	220	262	263	245	266
		接種者合計	-	162	215	264	264	256	261
		平成29年度接種者数	-	-	-	-	-	-	0
		平成30年度接種者数	-	-	-	-	-	0	182
		令和元年度接種者数	-	-	-	-	0	176	79
		令和2年度接種者数	-	-	-	0	204	80	0
		令和3年度接種者数	-	-	0	202	60	0	-
		令和4年度接種者数	-	0	161	62	0	-	-
		令和5年度接種者数	-	162	54	0	-	-	-
		接種完了率	-	73.3%	97.7%	100.8%	100.4%	104.5%	98.1%
	行田市	対象人口	-	392	376	365	383	397	427
		接種者合計	-	276	376	361	379	398	437
		平成29年度接種者数	-	-	-	-	-	-	0
		平成30年度接種者数	-	-	-	-	-	0	309
		令和元年度接種者数	-	-	-	-	0	292	128
		令和2年度接種者数	-	-	-	0	296	106	0
		令和3年度接種者数	-	-	0	263	83	0	-
		令和4年度接種者数	-	0	274	98	0	-	-
		令和5年度接種者数	-	276	102	0	-	-	-
		接種完了率	-	70.4%	100.0%	98.9%	99.0%	100.3%	102.3%
加須	加須市	対象人口	-	554	582	596	595	604	665
		接種者合計	-	412	589	617	586	625	678
		平成29年度接種者数	-	-	-	-	-	-	0
		平成30年度接種者数	-	-	-	-	-	0	516
		令和元年度接種者数	-	-	-	-	0	461	162
		令和2年度接種者数	-	-	-	0	477	164	0
		令和3年度接種者数	-	-	0	460	109	0	-
		令和4年度接種者数	-	0	460	157	0	-	-
		令和5年度接種者数	-	412	129	0	-	-	-
		接種完了率	-	74.4%	101.2%	103.5%	98.5%	103.5%	102.0%

【BCG】

保健所	市町村	項目	令和6年生	令和5年生	令和4年生	令和3年生	令和2年生	令和元年生	平成30年生
加須	羽生市	対象人口	-	272	262	294	280	283	353
		接種者合計	-	205	279	319	296	275	356
		平成29年度接種者数	-	-	-	-	-	-	0
		平成30年度接種者数	-	-	-	-	-	-	266
		令和元年度接種者数	-	-	-	-	0	205	90
		令和2年度接種者数	-	-	-	0	212	70	0
		令和3年度接種者数	-	-	0	235	84	0	-
		令和4年度接種者数	-	0	189	84	0	-	-
		令和5年度接種者数	-	205	90	0	0	-	-
		接種完了率	-	75.4%	106.5%	108.5%	105.7%	97.2%	100.8%
久喜市	久喜市	対象人口	-	716	769	816	869	830	901
		接種者合計	-	528	789	867	841	834	910
		平成29年度接種者数	-	-	-	-	-	-	0
		平成30年度接種者数	-	-	-	-	-	-	680
		令和元年度接種者数	-	-	-	-	0	635	230
		令和2年度接種者数	-	-	-	0	693	199	0
		令和3年度接種者数	-	-	0	668	148	0	-
		令和4年度接種者数	-	0	586	197	0	-	-
		令和5年度接種者数	-	528	203	2	-	-	-
		接種完了率	-	73.7%	102.6%	106.3%	96.8%	100.5%	101.0%
蓮田市	蓮田市	対象人口	-	324	366	321	359	355	390
		接種者合計	-	250	360	331	365	364	374
		平成29年度接種者数	-	-	-	-	-	-	0
		平成30年度接種者数	-	-	-	-	-	-	259
		令和元年度接種者数	-	-	-	-	0	225	115
		令和2年度接種者数	-	-	-	0	278	139	0
		令和3年度接種者数	-	-	0	245	87	0	-
		令和4年度接種者数	-	0	279	86	0	-	-
		令和5年度接種者数	-	250	81	0	-	-	-
		接種完了率	-	77.2%	98.4%	103.1%	101.7%	102.5%	95.9%
幸手	幸手市	対象人口	-	190	179	187	217	223	194
		接種者合計	-	149	180	194	218	219	195
		平成29年度接種者数	-	-	-	-	-	-	0
		平成30年度接種者数	-	-	-	-	-	-	132
		令和元年度接種者数	-	-	-	-	0	151	63
		令和2年度接種者数	-	-	-	0	153	68	0
		令和3年度接種者数	-	-	0	146	65	0	-
		令和4年度接種者数	-	0	141	48	0	-	-
		令和5年度接種者数	-	149	39	0	-	-	-
		接種完了率	-	78.4%	100.6%	103.7%	100.5%	98.2%	100.5%
白岡市	白岡市	対象人口	-	342	337	370	396	383	413
		接種者合計	-	267	345	381	389	385	410
		平成29年度接種者数	-	-	-	-	-	-	0
		平成30年度接種者数	-	-	-	-	-	-	313
		令和元年度接種者数	-	-	-	-	0	302	97
		令和2年度接種者数	-	-	-	0	311	83	0
		令和3年度接種者数	-	-	0	306	78	0	-
		令和4年度接種者数	-	0	268	75	0	-	-
		令和5年度接種者数	-	267	77	0	-	-	-
		接種完了率	-	78.1%	102.4%	103.0%	98.2%	100.5%	99.3%
宮代町	宮代町	対象人口	-	185	168	216	204	224	215
		接種者合計	-	141	174	213	208	226	216
		平成29年度接種者数	-	-	-	-	-	-	0
		平成30年度接種者数	-	-	-	-	-	-	176
		令和元年度接種者数	-	-	-	-	0	174	40
		令和2年度接種者数	-	-	-	0	174	52	0
		令和3年度接種者数	-	-	0	162	34	0	-
		令和4年度接種者数	-	0	141	51	0	-	-
		令和5年度接種者数	-	141	33	0	-	-	-
		接種完了率	-	76.2%	103.6%	98.6%	102.0%	100.9%	100.5%
杉戸町	杉戸町	対象人口	-	196	197	185	180	190	227
		接種者合計	-	143	201	190	185	189	230
		平成29年度接種者数	-	-	-	-	-	-	0
		平成30年度接種者数	-	-	-	-	-	-	183
		令和元年度接種者数	-	-	-	-	0	148	47
		令和2年度接種者数	-	-	-	0	140	41	0
		令和3年度接種者数	-	-	0	151	45	0	-
		令和4年度接種者数	-	0	159	39	0	-	-
		令和5年度接種者数	-	143	42	0	-	-	-
		接種完了率	-	73.0%	102.0%	102.7%	102.8%	99.5%	101.3%
熊谷	熊谷市	対象人口	-	923	999	1,085	1,121	1,156	1,211
		接種者合計	-	697	1,055	1,158	1,190	1,216	1,275
		平成29年度接種者数	-	-	-	-	-	-	0
		平成30年度接種者数	-	-	-	-	-	-	966
		令和元年度接種者数	-	-	-	-	0	925	309
		令和2年度接種者数	-	-	-	0	948	291	0
		令和3年度接種者数	-	-	0	853	242	0	-
		令和4年度接種者数	-	0	805	305	0	-	-
		令和5年度接種者数	-	697	250	0	-	-	-
		接種完了率	-	75.5%	105.6%	106.7%	106.2%	105.2%	105.3%

【BCG】

保健所	市町村	項目	令和6年生	令和5年生	令和4年生	令和3年生	令和2年生	令和元年生	平成30年生
熊谷	深谷市	対象人口	-	784	760	864	890	846	958
		接種者合計	-	538	758	869	899	862	970
		平成29年度接種者数	-	-	-	-	-	-	0
		平成30年度接種者数	-	-	-	-	-	0	739
		令和元年度接種者数	-	-	-	-	0	672	231
		令和2年度接種者数	-	-	-	0	713	190	0
		令和3年度接種者数	-	-	0	691	186	0	-
		令和4年度接種者数	-	0	601	178	0	-	-
		令和5年度接種者数	-	538	157	0	-	-	-
	接種完了率	-	68.6%	99.7%	100.6%	101.0%	101.9%	101.3%	
	寄居町	対象人口	-	159	160	142	191	160	187
		接種者合計	-	109	162	138	199	161	190
		平成29年度接種者数	-	-	-	-	-	-	0
		平成30年度接種者数	-	-	-	-	-	0	142
		令和元年度接種者数	-	-	-	-	0	128	48
		令和2年度接種者数	-	-	-	0	150	33	0
		令和3年度接種者数	-	-	0	107	49	0	-
		令和4年度接種者数	-	0	131	31	0	-	-
令和5年度接種者数		-	109	31	0	-	-	-	
接種完了率	-	68.6%	101.3%	97.2%	104.2%	100.6%	101.6%		
本庄	本庄市	対象人口	-	397	391	475	407	493	530
		接種者合計	-	295	386	494	420	493	534
		平成29年度接種者数	-	-	-	-	-	-	0
		平成30年度接種者数	-	-	-	-	-	0	418
		令和元年度接種者数	-	-	-	-	0	374	116
		令和2年度接種者数	-	-	-	0	323	119	0
		令和3年度接種者数	-	-	0	372	97	0	-
		令和4年度接種者数	-	0	295	122	0	-	-
		令和5年度接種者数	-	295	91	0	-	-	-
	接種完了率	-	74.3%	98.7%	104.0%	103.2%	100.0%	100.8%	
	美里町	対象人口	-	49	58	46	41	52	67
		接種者合計	-	39	58	46	42	54	74
		平成29年度接種者数	-	-	-	-	-	-	0
		平成30年度接種者数	-	-	-	-	-	0	52
		令和元年度接種者数	-	-	-	-	0	40	22
		令和2年度接種者数	-	-	-	0	35	14	0
		令和3年度接種者数	-	-	0	35	7	0	-
		令和4年度接種者数	-	0	45	11	0	-	-
令和5年度接種者数		-	39	13	0	-	-	-	
接種完了率	-	79.6%	100.0%	100.0%	102.4%	103.8%	110.4%		
神川町	対象人口	-	44	44	48	53	56	61	
	接種者合計	-	38	45	49	54	58	62	
	平成29年度接種者数	-	-	-	-	-	-	0	
	平成30年度接種者数	-	-	-	-	-	0	45	
	令和元年度接種者数	-	-	-	-	0	35	17	
	令和2年度接種者数	-	-	-	0	42	23	0	
	令和3年度接種者数	-	-	0	28	12	0	-	
	令和4年度接種者数	-	0	36	21	0	-	-	
	令和5年度接種者数	-	38	9	0	-	-	-	
接種完了率	-	86.4%	102.3%	102.1%	101.9%	103.6%	101.6%		
上里町	対象人口	-	144	150	169	186	172	186	
	接種者合計	-	112	155	167	180	182	187	
	平成29年度接種者数	-	-	-	-	-	-	0	
	平成30年度接種者数	-	-	-	-	-	0	152	
	令和元年度接種者数	-	-	-	-	0	135	35	
	令和2年度接種者数	-	-	-	0	146	47	0	
	令和3年度接種者数	-	-	0	128	34	0	-	
	令和4年度接種者数	-	0	127	39	0	-	-	
	令和5年度接種者数	-	112	28	0	-	-	-	
接種完了率	-	77.8%	103.3%	98.8%	96.8%	105.8%	100.5%		
秩父	秩父市	対象人口	-	274	258	287	336	311	364
		接種者合計	-	212	259	290	342	317	364
		平成29年度接種者数	-	-	-	-	-	-	0
		平成30年度接種者数	-	-	-	-	-	0	268
		令和元年度接種者数	-	-	-	-	0	194	96
		令和2年度接種者数	-	-	-	0	255	123	0
		令和3年度接種者数	-	-	0	213	87	0	-
		令和4年度接種者数	-	0	194	77	0	-	-
		令和5年度接種者数	-	212	65	0	-	-	-
	接種完了率	-	77.4%	100.4%	101.0%	101.8%	101.9%	100.0%	
	横瀬町	対象人口	-	37	36	41	33	48	44
		接種者合計	-	28	34	46	33	50	45
		平成29年度接種者数	-	-	-	-	-	-	0
		平成30年度接種者数	-	-	-	-	-	0	33
		令和元年度接種者数	-	-	-	-	0	35	12
		令和2年度接種者数	-	-	-	0	22	15	0
		令和3年度接種者数	-	-	0	37	11	0	-
		令和4年度接種者数	-	0	25	9	0	-	-
令和5年度接種者数		-	28	9	0	-	-	-	
接種完了率	-	75.7%	94.4%	112.2%	100.0%	104.2%	102.3%		

【BCG】

保健所	市町村	項目	令和6年生	令和5年生	令和4年生	令和3年生	令和2年生	令和元年生	平成30年生
秩父	皆野町	対象人口	-	28	34	35	49	34	45
		接種者合計	-	20	35	37	53	32	48
		平成29年度接種者数	-	-	-	-	-	-	0
		平成30年度接種者数	-	-	-	-	-	0	34
		令和元年度接種者数	-	-	-	-	0	24	14
		令和2年度接種者数	-	-	-	0	42	8	0
		令和3年度接種者数	-	-	0	26	11	0	-
		令和4年度接種者数	-	0	32	11	0	-	-
		令和5年度接種者数	-	20	3	0	-	-	-
		接種完了率	-	71.4%	102.9%	105.7%	108.2%	94.1%	106.7%
秩父	長瀬町	対象人口	-	15	13	31	25	16	25
		接種者合計	-	10	13	30	24	19	27
		平成29年度接種者数	-	-	-	-	-	-	0
		平成30年度接種者数	-	-	-	-	-	0	19
		令和元年度接種者数	-	-	-	-	0	16	8
		令和2年度接種者数	-	-	-	0	20	3	0
		令和3年度接種者数	-	-	0	23	4	0	-
		令和4年度接種者数	-	0	12	7	0	-	-
		令和5年度接種者数	-	10	1	0	-	-	-
		接種完了率	-	66.7%	100.0%	96.8%	96.0%	118.8%	108.0%
秩父	小鹿野町	対象人口	-	19	26	27	37	32	35
		接種者合計	-	17	25	24	37	33	34
		平成29年度接種者数	-	-	-	-	-	-	0
		平成30年度接種者数	-	-	-	-	-	0	26
		令和元年度接種者数	-	-	-	-	0	26	8
		令和2年度接種者数	-	-	-	0	29	7	0
		令和3年度接種者数	-	-	0	17	8	0	-
		令和4年度接種者数	-	0	14	6	0	-	-
		令和5年度接種者数	-	17	11	1	-	-	-
		接種完了率	-	89.5%	96.2%	88.9%	100.0%	103.1%	97.1%
さいたま市	さいたま市	対象人口	-	9,479	9,748	9,851	10,113	10,233	10,302
		接種者合計	-	7,230	9,837	9,999	10,220	10,340	10,357
		平成29年度接種者数	-	-	-	-	-	-	0
		平成30年度接種者数	-	-	-	-	-	1	7,743
		令和元年度接種者数	-	-	-	-	0	7,939	2,614
		令和2年度接種者数	-	-	-	0	8,078	2,399	0
		令和3年度接種者数	-	-	0	7,702	2,142	1	-
		令和4年度接種者数	-	0	7,572	2,297	0	-	-
		令和5年度接種者数	-	7,230	2,265	0	-	-	-
		接種完了率	-	76.3%	100.9%	101.5%	101.1%	101.0%	100.5%
川越市	川越市	対象人口	-	2,053	2,121	2,169	2,318	2,336	2,491
		接種者合計	-	1,604	2,138	2,182	2,351	2,338	2,482
		平成29年度接種者数	-	-	-	-	-	-	0
		平成30年度接種者数	-	-	-	-	-	1	1,924
		令和元年度接種者数	-	-	-	-	0	1,830	557
		令和2年度接種者数	-	-	-	0	1,848	507	1
		令和3年度接種者数	-	-	0	1,717	503	0	-
		令和4年度接種者数	-	0	1,646	465	0	-	-
		令和5年度接種者数	-	1,604	492	0	-	-	-
		接種完了率	-	78.1%	100.8%	100.6%	101.4%	100.1%	99.6%
越谷市	越谷市	対象人口	-	2,085	2,258	2,373	2,416	2,495	2,633
		接種者合計	-	1,574	2,260	2,329	2,413	2,516	2,634
		平成29年度接種者数	-	-	-	-	-	-	0
		平成30年度接種者数	-	-	-	-	-	0	1,950
		令和元年度接種者数	-	-	-	-	0	1,876	684
		令和2年度接種者数	-	-	-	0	1,933	640	0
		令和3年度接種者数	-	-	0	1,713	480	0	-
		令和4年度接種者数	-	0	1,746	616	0	-	-
		令和5年度接種者数	-	1,574	514	0	-	-	-
		接種完了率	-	75.5%	100.1%	98.1%	99.9%	100.8%	100.0%
川口市	川口市	対象人口	-	3,808	3,857	3,934	4,302	4,567	4,679
		接種者合計	-	2,913	3,879	4,004	4,412	4,595	4,662
		平成29年度接種者数	-	-	-	-	-	-	0
		平成30年度接種者数	-	-	-	-	-	0	3,511
		令和元年度接種者数	-	-	-	0	3,423	1,094	1,150
		令和2年度接種者数	-	-	-	0	3,423	1,094	1
		令和3年度接種者数	-	-	0	3,080	989	0	-
		令和4年度接種者数	-	0	2,994	923	0	-	-
		令和5年度接種者数	-	2,913	885	1	-	-	-
		接種完了率	-	76.5%	100.6%	101.8%	102.6%	100.6%	99.6%
埼玉県	埼玉県	対象人口	-	43,379	44,534	46,630	48,464	49,327	52,054
		接種者合計	-	32,962	44,754	47,024	49,016	49,834	52,317
		平成29年度接種者数	-	-	-	-	-	-	0
		平成30年度接種者数	-	-	-	-	-	2	39,490
		令和元年度接種者数	-	-	-	-	1	37,570	12,819
		令和2年度接種者数	-	-	-	1	38,565	12,259	8
		令和3年度接種者数	-	-	0	36,151	10,450	3	-
		令和4年度接種者数	-	1	34,475	10,835	0	-	-
		令和5年度接種者数	-	32,961	10,279	37	-	-	-
		接種完了率	-	76.0%	100.5%	100.8%	101.1%	101.0%	100.5%

【B型肝炎初回1回目】

保健所	市町村	項目	令和6年生	令和5年生	令和4年生	令和3年生	令和2年生	令和元年生	平成30年生
南部	蕨市	対象人口	-	469	453	475	545	549	546
		接種者合計	23	473	492	485	564	561	544
		平成29年度接種者数	-	-	-	-	-	-	32
		平成30年度接種者数	-	-	-	-	-	-	510
		令和元年度接種者数	-	-	-	-	27	531	2
		令和2年度接種者数	-	-	-	29	535	3	0
		令和3年度接種者数	-	-	40	448	2	0	0
		令和4年度接種者数	-	27	445	8	0	0	-
		令和5年度接種者数	23	446	7	0	0	-	-
	接種完了率	-	100.9%	108.6%	102.1%	103.5%	102.2%	99.6%	
	戸田市	対象人口	-	1,078	1,074	1,166	1,263	1,297	1,390
		接種者合計	68	1,088	1,085	1,177	1,278	1,306	1,375
		平成29年度接種者数	-	-	-	-	-	-	76
		平成30年度接種者数	-	-	-	-	-	70	1,296
		令和元年度接種者数	-	-	-	-	83	1,230	3
		令和2年度接種者数	-	-	-	52	1,195	6	0
		令和3年度接種者数	-	-	57	1,123	0	0	0
		令和4年度接種者数	-	72	1,025	2	0	0	-
令和5年度接種者数		68	1,016	3	0	0	-	-	
接種完了率	-	100.9%	101.0%	100.9%	101.2%	100.7%	98.9%		
朝霞	朝霞市	対象人口	-	1,089	1,201	1,191	1,281	1,322	1,354
		接種者合計	57	1,102	1,134	1,199	1,288	1,327	1,360
		平成29年度接種者数	-	-	-	-	-	-	93
		平成30年度接種者数	-	-	-	-	-	61	1,257
		令和元年度接種者数	-	-	-	-	88	1,261	10
		令和2年度接種者数	-	-	-	75	1,196	5	0
		令和3年度接種者数	-	-	92	1,124	4	0	0
		令和4年度接種者数	-	69	1,041	0	0	0	-
		令和5年度接種者数	57	1,033	1	0	0	-	-
	接種完了率	-	101.2%	94.4%	100.7%	100.5%	100.4%	100.4%	
	志木市	対象人口	-	467	510	515	574	642	672
		接種者合計	28	463	492	500	598	651	683
		平成29年度接種者数	-	-	-	-	-	-	36
		平成30年度接種者数	-	-	-	-	-	44	641
		令和元年度接種者数	-	-	-	-	31	599	6
		令和2年度接種者数	-	-	-	9	558	8	0
		令和3年度接種者数	-	-	25	490	9	0	0
		令和4年度接種者数	-	18	466	1	0	0	-
		令和5年度接種者数	28	445	1	0	0	-	-
	接種完了率	-	99.1%	96.5%	97.1%	104.2%	101.4%	101.6%	
	和光市	対象人口	-	598	666	678	755	806	805
		接種者合計	29	606	671	691	761	815	811
		平成29年度接種者数	-	-	-	-	-	-	38
		平成30年度接種者数	-	-	-	-	-	47	766
		令和元年度接種者数	-	-	-	-	44	764	6
		令和2年度接種者数	-	-	-	33	715	4	1
		令和3年度接種者数	-	-	31	656	2	0	0
		令和4年度接種者数	-	29	638	2	0	0	-
		令和5年度接種者数	29	577	2	0	0	-	-
	接種完了率	-	101.3%	100.8%	101.9%	100.8%	101.1%	100.7%	
	新座市	対象人口	-	1,036	941	1,064	1,042	1,093	1,226
		接種者合計	47	1,016	952	1,083	1,064	1,108	1,221
		平成29年度接種者数	-	-	-	-	-	-	68
		平成30年度接種者数	-	-	-	-	-	65	1,139
		令和元年度接種者数	-	-	-	-	68	1,040	14
		令和2年度接種者数	-	-	-	44	989	3	0
令和3年度接種者数		-	-	57	1,035	7	0	0	
令和4年度接種者数		-	54	890	4	0	0	-	
令和5年度接種者数		47	962	5	0	0	-	-	
接種完了率	-	98.1%	101.2%	101.8%	102.1%	101.4%	99.6%		
富士見市	対象人口	-	799	766	772	824	788	871	
	接種者合計	39	814	775	771	840	811	888	
	平成29年度接種者数	-	-	-	-	-	-	46	
	平成30年度接種者数	-	-	-	-	-	47	821	
	令和元年度接種者数	-	-	-	-	47	760	20	
	令和2年度接種者数	-	-	-	37	787	4	1	
	令和3年度接種者数	-	-	57	728	6	0	0	
	令和4年度接種者数	-	49	711	6	0	0	-	
	令和5年度接種者数	39	765	7	0	0	-	-	
接種完了率	-	101.9%	101.2%	99.9%	101.9%	102.9%	102.0%		
ふじみ野市	対象人口	-	653	651	655	764	714	838	
	接種者合計	32	629	644	667	781	719	848	
	平成29年度接種者数	-	-	-	-	-	-	54	
	平成30年度接種者数	-	-	-	-	-	37	784	
	令和元年度接種者数	-	-	-	-	48	667	10	
	令和2年度接種者数	-	-	-	30	724	15	0	
	令和3年度接種者数	-	-	37	630	9	0	0	
	令和4年度接種者数	-	35	605	7	0	0	-	
	令和5年度接種者数	32	594	2	0	0	-	-	
接種完了率	-	96.3%	98.9%	101.8%	102.2%	100.7%	101.2%		

【B型肝炎初回1回目】

保健所	市町村	項目	令和6年生	令和5年生	令和4年生	令和3年生	令和2年生	令和元年生	平成30年生
朝霞	三芳町	対象人口	-	169	157	198	213	196	222
		接種者合計	10	161	158	188	215	205	223
		平成29年度接種者数	-	-	-	-	-	-	12
		平成30年度接種者数	-	-	-	-	-	-	211
		令和元年度接種者数	-	-	-	-	14	188	0
		令和2年度接種者数	-	-	-	13	200	2	0
		令和3年度接種者数	-	-	10	175	1	0	0
		令和4年度接種者数	-	7	145	0	0	0	-
		令和5年度接種者数	10	154	3	0	0	0	-
		接種完了率	-	95.3%	100.6%	94.9%	100.9%	104.6%	100.5%
春日部	春日部市	対象人口	-	1,154	1,191	1,233	1,264	1,281	1,347
		接種者合計	45	1,152	1,190	1,247	1,283	1,291	1,388
		平成29年度接種者数	-	-	-	-	-	-	61
		平成30年度接種者数	-	-	-	-	-	-	1,303
		令和元年度接種者数	-	-	-	-	46	1,218	24
		令和2年度接種者数	-	-	-	63	1,223	20	0
		令和3年度接種者数	-	-	66	1,174	14	0	0
		令和4年度接種者数	-	64	1,117	10	0	0	-
		令和5年度接種者数	45	1,088	7	0	0	-	-
		接種完了率	-	99.8%	99.9%	101.1%	101.5%	100.8%	103.0%
春日部	松伏町	対象人口	-	108	128	103	130	108	152
		接種者合計	2	109	127	106	128	107	157
		平成29年度接種者数	-	-	-	-	-	-	9
		平成30年度接種者数	-	-	-	-	-	-	148
		令和元年度接種者数	-	-	-	-	5	98	0
		令和2年度接種者数	-	-	-	5	123	2	0
		令和3年度接種者数	-	-	6	101	0	0	0
		令和4年度接種者数	-	2	121	0	0	0	-
		令和5年度接種者数	2	107	0	0	0	-	-
		接種完了率	-	100.9%	99.2%	102.9%	98.5%	99.1%	103.3%
草加	草加市	対象人口	-	1,487	1,448	1,612	1,500	1,589	1,763
		接種者合計	74	1,426	1,367	1,523	1,531	1,583	1,781
		平成29年度接種者数	-	-	-	-	-	-	78
		平成30年度接種者数	-	-	-	-	-	-	1,683
		令和元年度接種者数	-	-	-	-	66	1,488	20
		令和2年度接種者数	-	-	-	67	1,457	15	0
		令和3年度接種者数	-	-	4	1,444	8	0	0
		令和4年度接種者数	-	64	1,360	12	0	0	-
		令和5年度接種者数	74	1,362	3	0	0	-	-
		接種完了率	-	95.9%	94.4%	94.5%	102.1%	99.6%	101.0%
草加	八潮市	対象人口	-	691	690	730	822	756	827
		接種者合計	21	688	697	770	832	765	831
		平成29年度接種者数	-	-	-	-	-	-	25
		平成30年度接種者数	-	-	-	-	-	-	787
		令和元年度接種者数	-	-	-	-	37	727	19
		令和2年度接種者数	-	-	-	29	786	10	0
		令和3年度接種者数	-	-	28	736	9	0	0
		令和4年度接種者数	-	40	656	5	0	0	-
		令和5年度接種者数	21	648	13	0	0	-	-
		接種完了率	-	99.6%	101.0%	105.5%	101.2%	101.2%	100.5%
草加	三郷市	対象人口	-	851	851	1,014	1,099	1,119	1,188
		接種者合計	40	876	877	1,008	1,104	1,124	1,171
		平成29年度接種者数	-	-	-	-	-	-	57
		平成30年度接種者数	-	-	-	-	-	-	1,102
		令和元年度接種者数	-	-	-	-	59	1,055	12
		令和2年度接種者数	-	-	-	67	1,041	7	0
		令和3年度接種者数	-	-	53	936	4	0	0
		令和4年度接種者数	-	50	818	5	0	0	-
		令和5年度接種者数	40	826	6	0	0	-	-
		接種完了率	-	102.9%	103.1%	99.4%	100.5%	100.4%	98.6%
草加	吉川市	対象人口	-	421	468	512	593	580	622
		接種者合計	32	426	471	515	599	575	629
		平成29年度接種者数	-	-	-	-	-	-	30
		平成30年度接種者数	-	-	-	-	-	-	594
		令和元年度接種者数	-	-	-	-	24	550	5
		令和2年度接種者数	-	-	-	30	572	4	0
		令和3年度接種者数	-	-	21	483	3	0	0
		令和4年度接種者数	-	23	446	2	0	0	-
		令和5年度接種者数	32	403	4	0	0	-	-
		接種完了率	-	101.2%	100.6%	100.6%	101.0%	99.1%	101.1%
鴻巣	鴻巣市	対象人口	-	609	675	656	682	661	718
		接種者合計	38	606	664	666	677	667	714
		平成29年度接種者数	-	-	-	-	-	-	17
		平成30年度接種者数	-	-	-	-	-	-	682
		令和元年度接種者数	-	-	-	-	27	635	15
		令和2年度接種者数	-	-	-	28	646	9	0
		令和3年度接種者数	-	-	17	630	4	0	0
		令和4年度接種者数	-	31	640	8	0	0	-
		令和5年度接種者数	38	575	7	0	0	-	-
		接種完了率	-	99.5%	98.4%	101.5%	99.3%	100.9%	99.4%

【B型肝炎初回1回目】

保健所	市町村	項目	令和6年生	令和5年生	令和4年生	令和3年生	令和2年生	令和元年生	平成30年生
鴻巣	上尾市	対象人口	-	1,403	1,480	1,496	1,481	1,482	1,492
		接種者合計	68	1,395	1,483	1,487	1,479	1,484	1,500
		平成29年度接種者数	-	-	-	-	-	-	79
		平成30年度接種者数	-	-	-	-	-	-	1,399
		令和元年度接種者数	-	-	-	-	89	1,404	21
		令和2年度接種者数	-	-	-	76	1,384	7	0
		令和3年度接種者数	-	-	92	1,403	6	0	1
		令和4年度接種者数	-	80	1,384	8	0	0	-
	令和5年度接種者数	68	1,315	7	0	0	-	-	
	接種完了率	-	99.4%	100.2%	99.4%	99.9%	100.1%	100.5%	
	桶川市	対象人口	-	380	396	431	415	458	458
		接種者合計	22	375	372	403	421	467	462
平成29年度接種者数		-	-	-	-	-	-	11	
平成30年度接種者数		-	-	-	-	-	-	439	
令和元年度接種者数		-	-	-	-	25	450	12	
令和2年度接種者数		-	-	-	17	394	5	0	
令和3年度接種者数		-	-	22	385	2	0	0	
令和4年度接種者数		-	9	347	1	0	0	-	
令和5年度接種者数	22	366	3	0	0	-	-		
接種完了率	-	98.7%	93.9%	93.5%	101.4%	102.0%	100.9%		
北本市	対象人口	-	317	326	333	358	349	345	
	接種者合計	13	311	328	330	361	352	345	
	平成29年度接種者数	-	-	-	-	-	-	1	
	平成30年度接種者数	-	-	-	-	-	-	332	
	令和元年度接種者数	-	-	-	-	6	335	12	
	令和2年度接種者数	-	-	-	11	350	10	0	
	令和3年度接種者数	-	-	10	315	5	0	0	
	令和4年度接種者数	-	13	316	4	0	0	-	
令和5年度接種者数	13	298	2	0	0	-	-		
接種完了率	-	98.1%	100.6%	99.1%	100.8%	100.9%	100.0%		
伊奈町	対象人口	-	248	274	276	235	284	344	
	接種者合計	9	247	272	282	245	289	348	
	平成29年度接種者数	-	-	-	-	-	-	10	
	平成30年度接種者数	-	-	-	-	-	-	326	
	令和元年度接種者数	-	-	-	-	10	274	12	
	令和2年度接種者数	-	-	-	6	228	5	0	
	令和3年度接種者数	-	-	9	272	7	0	0	
	令和4年度接種者数	-	8	261	4	0	0	-	
令和5年度接種者数	9	239	2	0	0	-	-		
接種完了率	-	99.6%	99.3%	102.2%	104.3%	101.8%	101.2%		
東松山	東松山市	対象人口	-	539	489	573	544	557	617
		接種者合計	25	531	486	633	538	568	620
		平成29年度接種者数	-	-	-	-	-	-	29
		平成30年度接種者数	-	-	-	-	-	-	583
		令和元年度接種者数	-	-	-	-	33	540	8
		令和2年度接種者数	-	-	-	93	504	3	0
		令和3年度接種者数	-	-	34	537	1	0	0
		令和4年度接種者数	-	28	450	3	0	0	-
	令和5年度接種者数	25	503	2	0	0	-	-	
	接種完了率	-	98.5%	99.4%	110.5%	98.9%	102.0%	100.5%	
	滑川町	対象人口	-	138	145	164	171	173	194
		接種者合計	6	146	154	173	178	178	189
平成29年度接種者数		-	-	-	-	-	-	6	
平成30年度接種者数		-	-	-	-	-	-	182	
令和元年度接種者数		-	-	-	-	9	169	1	
令和2年度接種者数		-	-	-	10	169	2	0	
令和3年度接種者数		-	-	6	161	0	0	0	
令和4年度接種者数		-	10	147	2	0	0	-	
令和5年度接種者数	6	136	1	0	0	-	-		
接種完了率	-	105.8%	106.2%	105.5%	104.1%	102.9%	97.4%		
嵐山町	対象人口	-	68	61	70	71	72	86	
	接種者合計	6	68	63	70	81	81	85	
	平成29年度接種者数	-	-	-	-	-	-	4	
	平成30年度接種者数	-	-	-	-	-	-	81	
	令和元年度接種者数	-	-	-	-	6	77	0	
	令和2年度接種者数	-	-	-	3	75	0	0	
	令和3年度接種者数	-	-	6	67	0	0	0	
	令和4年度接種者数	-	4	57	0	0	0	-	
令和5年度接種者数	6	64	0	0	0	-	-		
接種完了率	-	100.0%	103.3%	100.0%	114.1%	112.5%	98.8%		
小川町	対象人口	-	80	89	88	96	94	98	
	接種者合計	3	76	92	78	95	95	99	
	平成29年度接種者数	-	-	-	-	-	-	8	
	平成30年度接種者数	-	-	-	-	-	-	90	
	令和元年度接種者数	-	-	-	-	4	88	1	
	令和2年度接種者数	-	-	-	4	91	1	0	
	令和3年度接種者数	-	-	7	74	0	0	0	
	令和4年度接種者数	-	5	84	0	0	0	-	
令和5年度接種者数	3	71	1	0	0	-	-		
接種完了率	-	95.0%	103.4%	88.6%	99.0%	101.1%	101.0%		

【B型肝炎初回1回目】

保健所	市町村	項目	令和6年生	令和5年生	令和4年生	令和3年生	令和2年生	令和元年生	平成30年生
東松山	川島町	対象人口	-	44	64	56	73	92	93
		接種者合計	1	46	61	56	76	90	95
		平成29年度接種者数	-	-	-	-	-	-	7
		平成30年度接種者数	-	-	-	-	-	5	87
		令和元年度接種者数	-	-	-	-	7	84	0
		令和2年度接種者数	-	-	-	1	68	1	1
		令和3年度接種者数	-	-	1	55	1	0	0
		令和4年度接種者数	-	1	59	0	0	0	-
	令和5年度接種者数	1	45	1	0	0	0	-	
	接種完了率	-	104.5%	95.3%	100.0%	104.1%	97.8%	102.2%	
	吉見町	対象人口	-	63	54	79	66	64	76
		接種者合計	3	60	49	79	67	60	74
平成29年度接種者数		-	-	-	-	-	-	6	
平成30年度接種者数		-	-	-	-	-	2	68	
令和元年度接種者数		-	-	-	-	1	58	0	
令和2年度接種者数		-	-	-	5	65	0	0	
令和3年度接種者数		-	-	3	74	1	0	0	
令和4年度接種者数		-	3	46	0	0	0	-	
令和5年度接種者数	3	57	0	0	0	0	-		
接種完了率	-	95.2%	90.7%	100.0%	101.5%	93.8%	97.4%		
ときがわ町	対象人口	-	24	34	33	28	38	34	
	接種者合計	-	23	29	28	28	35	30	
	平成29年度接種者数	-	-	-	-	-	-	1	
	平成30年度接種者数	-	-	-	-	-	1	29	
	令和元年度接種者数	-	-	-	0	6	34	0	
	令和2年度接種者数	-	-	-	0	22	0	0	
	令和3年度接種者数	-	-	2	28	0	0	0	
	令和4年度接種者数	-	2	27	0	0	0	-	
令和5年度接種者数	-	21	0	0	0	0	-		
接種完了率	-	95.8%	85.3%	84.8%	100.0%	92.1%	88.2%		
東秩父村	対象人口	-	2	8	5	8	7	8	
	接種者合計	-	2	8	5	8	4	7	
	平成29年度接種者数	-	-	-	-	-	-	1	
	平成30年度接種者数	-	-	-	-	-	2	6	
	令和元年度接種者数	-	-	-	-	2	2	0	
	令和2年度接種者数	-	-	-	0	6	0	0	
	令和3年度接種者数	-	-	0	5	0	0	0	
	令和4年度接種者数	-	0	8	0	0	0	-	
令和5年度接種者数	-	2	0	0	0	0	-		
接種完了率	-	100.0%	100.0%	100.0%	100.0%	57.1%	87.5%		
坂戸	坂戸市	対象人口	-	421	459	484	540	546	598
		接種者合計	23	413	464	488	536	548	609
		平成29年度接種者数	-	-	-	-	-	-	39
		平成30年度接種者数	-	-	-	-	-	28	564
		令和元年度接種者数	-	-	-	-	23	510	6
		令和2年度接種者数	-	-	-	25	508	10	0
		令和3年度接種者数	-	-	19	459	5	0	0
		令和4年度接種者数	-	27	442	4	0	0	-
	令和5年度接種者数	23	386	3	0	0	0	-	
	接種完了率	-	98.1%	101.1%	100.8%	99.3%	100.4%	101.8%	
	鶴ヶ島市	対象人口	-	406	372	431	402	442	441
		接種者合計	16	406	371	428	417	462	444
		平成29年度接種者数	-	-	-	-	-	-	27
		平成30年度接種者数	-	-	-	-	-	24	411
		令和元年度接種者数	-	-	-	-	29	434	6
		令和2年度接種者数	-	-	-	20	384	4	0
令和3年度接種者数		-	-	19	404	4	0	0	
令和4年度接種者数		-	21	352	4	0	0	-	
令和5年度接種者数	16	385	0	0	0	-	-		
接種完了率	-	100.0%	99.7%	99.3%	103.7%	104.5%	100.7%		
毛呂山町	対象人口	-	103	103	115	111	120	124	
	接種者合計	5	91	102	108	103	108	124	
	平成29年度接種者数	-	-	-	-	-	-	8	
	平成30年度接種者数	-	-	-	-	-	3	114	
	令和元年度接種者数	-	-	-	-	4	105	2	
	令和2年度接種者数	-	-	-	0	99	0	0	
	令和3年度接種者数	-	-	3	107	0	0	0	
	令和4年度接種者数	-	6	99	1	0	0	-	
令和5年度接種者数	5	85	0	0	0	0	-		
接種完了率	-	88.3%	99.0%	93.9%	92.8%	90.0%	100.0%		
越生町	対象人口	-	38	29	41	47	36	42	
	接種者合計	1	41	28	39	45	37	42	
	平成29年度接種者数	-	-	-	-	-	-	0	
	平成30年度接種者数	-	-	-	-	-	2	40	
	令和元年度接種者数	-	-	-	-	4	35	2	
	令和2年度接種者数	-	-	-	1	41	0	0	
	令和3年度接種者数	-	-	5	37	0	0	0	
	令和4年度接種者数	-	3	23	1	0	0	-	
令和5年度接種者数	1	38	0	0	0	0	-		
接種完了率	-	107.9%	96.6%	95.1%	95.7%	102.8%	100.0%		

【B型肝炎初回1回目】

保健所	市町村	項目	令和6年生	令和5年生	令和4年生	令和3年生	令和2年生	令和元年生	平成30年生
坂戸	鳩山町	対象人口	-	37	29	51	34	40	40
		接種者合計	1	35	29	50	33	32	42
		平成29年度接種者数	-	-	-	-	-	-	1
		平成30年度接種者数	-	-	-	-	-	-	41
		令和元年度接種者数	-	-	-	-	3	32	0
		令和2年度接種者数	-	-	-	1	30	0	0
		令和3年度接種者数	-	-	0	49	0	0	0
		令和4年度接種者数	-	1	28	0	0	0	-
		令和5年度接種者数	1	34	1	0	0	-	-
		接種完了率	-	94.6%	100.0%	98.0%	97.1%	80.0%	105.0%
所沢市	所沢市	対象人口	-	1,916	2,025	2,150	2,188	2,109	2,283
		接種者合計	104	1,907	2,025	2,163	2,171	2,149	2,307
		平成29年度接種者数	-	-	-	-	-	-	149
		平成30年度接種者数	-	-	-	-	-	129	2,143
		令和元年度接種者数	-	-	-	-	146	2,004	15
		令和2年度接種者数	-	-	-	111	2,018	16	0
		令和3年度接種者数	-	-	126	2,046	7	0	0
		令和4年度接種者数	-	119	1,891	5	0	0	-
		令和5年度接種者数	104	1,788	8	1	0	-	-
		接種完了率	-	99.5%	100.0%	100.6%	99.2%	101.9%	101.1%
飯能市	飯能市	対象人口	-	370	379	369	426	440	465
		接種者合計	10	359	376	353	414	431	468
		平成29年度接種者数	-	-	-	-	-	-	22
		平成30年度接種者数	-	-	-	-	-	17	434
		令和元年度接種者数	-	-	-	-	18	398	12
		令和2年度接種者数	-	-	-	16	392	16	0
		令和3年度接種者数	-	-	13	331	4	0	0
		令和4年度接種者数	-	19	359	6	0	0	-
		令和5年度接種者数	10	340	4	0	0	-	-
		接種完了率	-	97.0%	99.2%	95.7%	97.2%	98.0%	100.6%
狭山	狭山市	対象人口	-	756	782	834	795	826	926
		接種者合計	28	759	775	835	802	820	903
		平成29年度接種者数	-	-	-	-	-	-	50
		平成30年度接種者数	-	-	-	-	-	38	846
		令和元年度接種者数	-	-	-	-	53	769	7
		令和2年度接種者数	-	-	-	42	742	13	0
		令和3年度接種者数	-	-	37	786	7	0	0
		令和4年度接種者数	-	36	736	7	0	0	-
		令和5年度接種者数	28	723	2	0	0	-	-
		接種完了率	-	100.4%	99.1%	100.1%	100.9%	99.3%	97.5%
入間市	入間市	対象人口	-	657	697	788	760	856	880
		接種者合計	34	649	690	785	751	854	881
		平成29年度接種者数	-	-	-	-	-	-	42
		平成30年度接種者数	-	-	-	-	-	37	826
		令和元年度接種者数	-	-	-	-	48	810	13
		令和2年度接種者数	-	-	-	39	700	7	0
		令和3年度接種者数	-	-	34	742	3	0	0
		令和4年度接種者数	-	33	651	3	0	0	-
		令和5年度接種者数	34	616	5	1	0	-	-
		接種完了率	-	98.8%	99.0%	99.6%	98.8%	99.8%	100.1%
日高市	日高市	対象人口	-	221	220	262	263	245	266
		接種者合計	13	217	216	267	262	257	262
		平成29年度接種者数	-	-	-	-	-	-	9
		平成30年度接種者数	-	-	-	-	-	9	247
		令和元年度接種者数	-	-	-	-	6	241	6
		令和2年度接種者数	-	-	-	6	252	7	0
		令和3年度接種者数	-	-	5	257	4	0	0
		令和4年度接種者数	-	11	206	4	0	0	-
		令和5年度接種者数	13	206	5	0	0	-	-
		接種完了率	-	98.2%	98.2%	101.9%	99.6%	104.9%	98.5%
加須	行田市	対象人口	-	392	376	365	383	397	427
		接種者合計	8	392	367	362	385	381	447
		平成29年度接種者数	-	-	-	-	-	-	17
		平成30年度接種者数	-	-	-	-	-	0	414
		令和元年度接種者数	-	-	-	-	9	370	16
		令和2年度接種者数	-	-	-	20	375	11	0
		令和3年度接種者数	-	-	24	340	1	0	0
		令和4年度接種者数	-	21	341	2	0	0	-
		令和5年度接種者数	8	371	2	0	0	-	-
		接種完了率	-	100.0%	97.6%	99.2%	100.5%	96.0%	104.7%
加須	加須市	対象人口	-	554	582	596	595	604	665
		接種者合計	33	552	571	603	573	609	672
		平成29年度接種者数	-	-	-	-	-	-	40
		平成30年度接種者数	-	-	-	-	-	36	624
		令和元年度接種者数	-	-	-	-	28	568	8
		令和2年度接種者数	-	-	-	34	539	5	0
		令和3年度接種者数	-	-	30	564	6	0	0
		令和4年度接種者数	-	31	537	5	0	0	-
		令和5年度接種者数	33	521	4	0	0	-	-
		接種完了率	-	99.6%	98.1%	101.2%	96.3%	100.8%	101.1%

【B型肝炎初回1回目】

保健所	市町村	項目	令和6年生	令和5年生	令和4年生	令和3年生	令和2年生	令和元年生	平成30年生
加須	羽生市	対象人口	-	272	262	294	280	283	353
		接種者合計	9	269	285	311	291	282	366
		平成29年度接種者数	-	-	-	-	-	-	23
		平成30年度接種者数	-	-	-	-	-	-	337
		令和元年度接種者数	-	-	-	-	10	260	6
		令和2年度接種者数	-	-	-	12	279	6	0
		令和3年度接種者数	-	-	8	298	2	0	0
		令和4年度接種者数	-	15	277	1	0	0	-
		令和5年度接種者数	9	254	0	0	0	-	-
		接種完了率	-	98.9%	108.8%	105.8%	103.9%	99.6%	103.7%
久喜市	久喜市	対象人口	-	716	769	816	869	830	901
		接種者合計	35	691	778	811	885	825	914
		平成29年度接種者数	-	-	-	-	-	-	58
		平成30年度接種者数	-	-	-	-	-	-	839
		令和元年度接種者数	-	-	-	-	55	770	17
		令和2年度接種者数	-	-	-	49	827	8	0
		令和3年度接種者数	-	-	38	760	3	0	0
		令和4年度接種者数	-	41	731	2	0	0	-
		令和5年度接種者数	35	650	9	0	0	-	-
		接種完了率	-	96.5%	101.2%	99.4%	101.8%	99.4%	101.4%
蓮田市	蓮田市	対象人口	-	324	366	321	359	355	390
		接種者合計	19	339	362	334	364	365	377
		平成29年度接種者数	-	-	-	-	-	-	22
		平成30年度接種者数	-	-	-	-	-	-	353
		令和元年度接種者数	-	-	-	-	19	344	2
		令和2年度接種者数	-	-	-	16	340	5	0
		令和3年度接種者数	-	-	20	314	5	0	0
		令和4年度接種者数	-	17	342	4	0	0	-
		令和5年度接種者数	19	322	0	0	0	-	-
		接種完了率	-	104.6%	98.9%	104.0%	101.4%	102.8%	96.7%
幸手	幸手市	対象人口	-	190	179	187	217	223	194
		接種者合計	11	176	179	189	216	216	198
		平成29年度接種者数	-	-	-	-	-	-	10
		平成30年度接種者数	-	-	-	-	-	-	187
		令和元年度接種者数	-	-	-	-	10	206	1
		令和2年度接種者数	-	-	-	6	203	5	0
		令和3年度接種者数	-	-	10	182	3	0	0
		令和4年度接種者数	-	11	168	1	0	0	-
		令和5年度接種者数	11	165	1	0	0	-	-
		接種完了率	-	92.6%	100.0%	101.1%	99.5%	96.9%	102.1%
白岡市	白岡市	対象人口	-	342	337	370	396	383	413
		接種者合計	17	345	333	379	378	407	404
		平成29年度接種者数	-	-	-	-	-	-	21
		平成30年度接種者数	-	-	-	-	-	-	382
		令和元年度接種者数	-	-	-	-	0	387	1
		令和2年度接種者数	-	-	-	12	378	4	0
		令和3年度接種者数	-	-	18	366	0	0	0
		令和4年度接種者数	-	18	313	1	0	0	-
		令和5年度接種者数	17	327	2	0	0	-	-
		接種完了率	-	100.9%	98.8%	102.4%	95.5%	106.3%	97.8%
宮代町	宮代町	対象人口	-	185	168	216	204	224	215
		接種者合計	4	186	175	189	212	224	231
		平成29年度接種者数	-	-	-	-	-	-	8
		平成30年度接種者数	-	-	-	-	-	-	216
		令和元年度接種者数	-	-	-	-	10	205	7
		令和2年度接種者数	-	-	-	12	202	6	0
		令和3年度接種者数	-	-	10	177	0	0	0
		令和4年度接種者数	-	11	165	0	0	0	-
		令和5年度接種者数	4	175	0	0	0	-	-
		接種完了率	-	100.5%	104.2%	87.5%	103.9%	100.0%	107.4%
杉戸町	杉戸町	対象人口	-	196	197	185	180	190	227
		接種者合計	8	201	191	187	179	191	226
		平成29年度接種者数	-	-	-	-	-	-	10
		平成30年度接種者数	-	-	-	-	-	-	215
		令和元年度接種者数	-	-	-	-	9	175	1
		令和2年度接種者数	-	-	-	7	170	2	0
		令和3年度接種者数	-	-	10	180	0	0	0
		令和4年度接種者数	-	17	180	0	0	0	-
		令和5年度接種者数	8	184	1	0	0	-	-
		接種完了率	-	102.6%	97.0%	101.1%	99.4%	100.5%	99.6%
熊谷	熊谷市	対象人口	-	923	999	1,085	1,121	1,156	1,211
		接種者合計	44	959	1,076	1,162	1,190	1,221	1,297
		平成29年度接種者数	-	-	-	-	-	-	65
		平成30年度接種者数	-	-	-	-	-	-	1,224
		令和元年度接種者数	-	-	-	-	57	1,145	8
		令和2年度接種者数	-	-	-	46	1,130	9	0
		令和3年度接種者数	-	-	64	1,111	3	0	0
		令和4年度接種者数	-	44	1,006	5	0	0	-
		令和5年度接種者数	44	915	6	0	0	-	-
		接種完了率	-	103.9%	107.7%	107.1%	106.2%	105.6%	107.1%

【B型肝炎初回1回目】

保健所	市町村	項目	令和6年生	令和5年生	令和4年生	令和3年生	令和2年生	令和元年生	平成30年生
熊谷	深谷市	対象人口	-	784	760	864	890	846	958
		接種者合計	35	766	751	866	888	861	945
		平成29年度接種者数	-	-	-	-	-	-	41
		平成30年度接種者数	-	-	-	-	-	45	891
		令和元年度接種者数	-	-	-	-	48	814	13
		令和2年度接種者数	-	-	-	47	832	2	0
		令和3年度接種者数	-	-	46	814	8	0	0
		令和4年度接種者数	-	48	703	5	0	0	-
		令和5年度接種者数	35	718	2	0	0	-	-
	接種完了率	-	97.7%	98.8%	100.2%	99.8%	101.8%	98.6%	
	寄居町	対象人口	-	159	160	142	191	160	187
		接種者合計	6	157	158	131	196	166	195
		平成29年度接種者数	-	-	-	-	-	-	10
		平成30年度接種者数	-	-	-	-	-	4	181
		令和元年度接種者数	-	-	-	-	13	161	4
		令和2年度接種者数	-	-	-	10	183	1	0
		令和3年度接種者数	-	-	9	121	0	0	0
		令和4年度接種者数	-	5	149	0	0	0	-
令和5年度接種者数		6	152	0	0	0	-	-	
接種完了率	-	98.7%	98.8%	92.3%	102.6%	103.8%	104.3%		
本庄	本庄市	対象人口	-	397	391	475	407	493	530
		接種者合計	15	392	397	488	422	475	532
		平成29年度接種者数	-	-	-	-	-	-	25
		平成30年度接種者数	-	-	-	-	-	31	504
		令和元年度接種者数	-	-	-	-	21	435	3
		令和2年度接種者数	-	-	-	21	398	9	0
		令和3年度接種者数	-	-	17	460	3	0	0
		令和4年度接種者数	-	24	376	7	0	0	-
		令和5年度接種者数	15	368	4	0	0	-	-
	接種完了率	-	98.7%	101.5%	102.7%	103.7%	96.3%	100.4%	
	美里町	対象人口	-	49	58	46	41	52	67
		接種者合計	5	53	59	45	41	54	73
		平成29年度接種者数	-	-	-	-	-	-	1
		平成30年度接種者数	-	-	-	-	-	1	70
		令和元年度接種者数	-	-	-	-	3	52	2
		令和2年度接種者数	-	-	-	2	36	1	0
		令和3年度接種者数	-	-	3	43	2	0	0
		令和4年度接種者数	-	2	56	0	0	0	-
令和5年度接種者数		5	51	0	0	0	-	-	
接種完了率	-	108.2%	101.7%	97.8%	100.0%	103.8%	109.0%		
神川町	対象人口	-	44	44	48	53	56	61	
	接種者合計	2	49	44	50	52	61	68	
	平成29年度接種者数	-	-	-	-	-	-	2	
	平成30年度接種者数	-	-	-	-	-	3	63	
	令和元年度接種者数	-	-	-	-	2	56	3	
	令和2年度接種者数	-	-	-	2	50	2	0	
	令和3年度接種者数	-	-	4	48	0	0	0	
	令和4年度接種者数	-	2	40	0	0	0	-	
	令和5年度接種者数	2	47	0	0	0	-	-	
接種完了率	-	111.4%	100.0%	104.2%	98.1%	108.9%	111.5%		
上里町	対象人口	-	144	150	169	186	172	186	
	接種者合計	8	145	153	164	179	179	184	
	平成29年度接種者数	-	-	-	-	-	-	6	
	平成30年度接種者数	-	-	-	-	-	8	178	
	令和元年度接種者数	-	-	-	-	14	171	0	
	令和2年度接種者数	-	-	-	9	165	0	0	
	令和3年度接種者数	-	-	10	153	0	0	0	
	令和4年度接種者数	-	7	142	2	0	0	-	
	令和5年度接種者数	8	138	1	0	0	-	-	
接種完了率	-	100.7%	102.0%	97.0%	96.2%	104.1%	98.9%		
秩父	秩父市	対象人口	-	274	258	287	336	311	364
		接種者合計	13	258	259	290	338	314	370
		平成29年度接種者数	-	-	-	-	-	-	25
		平成30年度接種者数	-	-	-	-	-	14	342
		令和元年度接種者数	-	-	-	-	16	298	3
		令和2年度接種者数	-	-	-	16	322	2	0
		令和3年度接種者数	-	-	7	269	0	0	0
		令和4年度接種者数	-	10	250	5	0	0	-
		令和5年度接種者数	13	248	2	0	0	-	-
	接種完了率	-	94.2%	100.4%	101.0%	100.6%	101.0%	101.6%	
	横瀬町	対象人口	-	37	36	41	33	48	44
		接種者合計	2	38	35	47	35	56	42
		平成29年度接種者数	-	-	-	-	-	-	5
		平成30年度接種者数	-	-	-	-	-	7	37
		令和元年度接種者数	-	-	-	-	1	49	0
		令和2年度接種者数	-	-	-	2	34	0	0
		令和3年度接種者数	-	-	1	45	0	0	0
		令和4年度接種者数	-	2	34	0	0	0	-
令和5年度接種者数		2	36	0	0	0	-	-	
接種完了率	-	102.7%	97.2%	114.6%	106.1%	116.7%	95.5%		

【B型肝炎初回1回目】

保健所	市町村	項目	令和6年生	令和5年生	令和4年生	令和3年生	令和2年生	令和元年生	平成30年生
秩父	皆野町	対象人口	-	28	34	35	49	34	45
		接種者合計	-	29	34	36	54	36	46
		平成29年度接種者数	-	-	-	-	-	-	3
		平成30年度接種者数	-	-	-	-	-	-	42
		令和元年度接種者数	-	-	-	-	1	34	1
		令和2年度接種者数	-	-	-	3	53	0	0
		令和3年度接種者数	-	-	3	33	0	0	0
		令和4年度接種者数	-	1	31	0	0	0	-
		令和5年度接種者数	-	28	0	0	0	-	-
		接種完了率	-	103.6%	100.0%	102.9%	110.2%	105.9%	102.2%
秩父	長瀬町	対象人口	-	15	13	31	25	16	25
		接種者合計	1	16	13	31	24	18	25
		平成29年度接種者数	-	-	-	-	-	-	0
		平成30年度接種者数	-	-	-	-	-	-	24
		令和元年度接種者数	-	-	-	-	0	17	1
		令和2年度接種者数	-	-	-	1	24	0	0
		令和3年度接種者数	-	-	1	29	0	0	0
		令和4年度接種者数	-	0	12	1	0	0	-
		令和5年度接種者数	1	16	0	0	0	-	-
		接種完了率	-	106.7%	100.0%	100.0%	96.0%	112.5%	100.0%
秩父	小鹿野町	対象人口	-	19	26	27	37	32	35
		接種者合計	2	20	22	23	39	33	35
		平成29年度接種者数	-	-	-	-	-	-	1
		平成30年度接種者数	-	-	-	-	-	-	34
		令和元年度接種者数	-	-	-	-	0	32	0
		令和2年度接種者数	-	-	-	1	39	0	0
		令和3年度接種者数	-	-	0	22	0	0	0
		令和4年度接種者数	-	0	22	0	0	0	-
		令和5年度接種者数	2	20	0	0	0	-	-
		接種完了率	-	105.3%	84.6%	85.2%	105.4%	103.1%	100.0%
さいたま市	さいたま市	対象人口	-	9,479	9,748	9,851	10,113	10,233	10,302
		接種者合計	505	9,467	9,721	9,881	10,120	10,217	10,273
		平成29年度接種者数	-	-	-	-	-	-	476
		平成30年度接種者数	-	-	-	-	-	-	9,650
		令和元年度接種者数	-	-	-	-	518	9,644	146
		令和2年度接種者数	-	-	-	514	9,569	96	1
		令和3年度接種者数	-	-	544	9,308	33	0	0
		令和4年度接種者数	-	494	9,133	59	0	0	-
		令和5年度接種者数	505	8,973	44	0	0	-	-
		接種完了率	-	99.9%	99.7%	100.3%	100.1%	99.8%	99.7%
川越市	川越市	対象人口	-	2,053	2,121	2,169	2,318	2,336	2,491
		接種者合計	90	2,031	2,133	2,166	2,344	2,367	2,510
		平成29年度接種者数	-	-	-	-	-	-	145
		平成30年度接種者数	-	-	-	-	-	-	2,344
		令和元年度接種者数	-	-	-	-	150	2,201	21
		令和2年度接種者数	-	-	-	124	2,171	20	0
		令和3年度接種者数	-	-	128	2,037	23	1	0
		令和4年度接種者数	-	120	1,997	5	0	0	-
		令和5年度接種者数	90	1,911	8	0	0	-	-
		接種完了率	-	98.9%	100.6%	99.9%	101.1%	101.3%	100.8%
越谷市	越谷市	対象人口	-	2,085	2,258	2,373	2,416	2,495	2,633
		接種者合計	106	2,098	2,275	2,316	2,408	2,524	2,642
		平成29年度接種者数	-	-	-	-	-	-	134
		平成30年度接種者数	-	-	-	-	-	-	2,480
		令和元年度接種者数	-	-	-	-	130	2,373	28
		令和2年度接種者数	-	-	-	117	2,269	39	0
		令和3年度接種者数	-	-	130	2,185	9	0	0
		令和4年度接種者数	-	133	2,134	14	0	0	-
		令和5年度接種者数	106	1,965	11	0	0	-	-
		接種完了率	-	100.6%	100.8%	97.6%	99.7%	101.2%	100.3%
川口市	川口市	対象人口	-	3,808	3,857	3,934	4,302	4,567	4,679
		接種者合計	173	3,860	3,880	3,996	4,413	4,894	5,035
		平成29年度接種者数	-	-	-	-	-	-	256
		平成30年度接種者数	-	-	-	-	-	-	4,727
		令和元年度接種者数	-	-	-	-	260	4,629	52
		令和2年度接種者数	-	-	-	200	4,126	43	0
		令和3年度接種者数	-	-	229	3,766	27	0	0
		令和4年度接種者数	-	212	3,626	29	0	0	-
		令和5年度接種者数	173	3,648	25	1	0	-	-
		接種完了率	-	101.4%	100.6%	101.6%	102.6%	107.2%	107.6%
埼玉県	埼玉県	対象人口	-	43,379	44,534	46,630	48,464	49,327	52,054
		接種者合計	2,127	43,281	44,520	46,793	48,880	49,992	52,667
		平成29年度接種者数	-	-	-	-	-	-	2,646
		平成30年度接種者数	-	-	-	-	-	-	49,370
		令和元年度接種者数	-	-	-	-	2,630	47,060	646
		令和2年度接種者数	-	-	-	2,381	45,983	500	4
		令和3年度接種者数	-	-	2,418	44,132	267	1	1
		令和4年度接種者数	-	2,359	41,862	277	0	0	-
		令和5年度接種者数	2,127	40,922	240	3	0	-	-
		接種完了率	-	99.8%	100.0%	100.3%	100.9%	101.3%	101.2%

【B型肝炎初回2回目】

保健所	市町村	項目	令和6年生	令和5年生	令和4年生	令和3年生	令和2年生	令和元年生	平成30年生
南部	蕨市	対象人口	-	469	453	475	545	549	546
		接種者合計	-	461	486	485	562	549	540
		平成29年度接種者数	-	-	-	-	-	-	0
		平成30年度接種者数	-	-	-	-	-	0	523
		令和元年度接種者数	-	-	-	-	0	528	17
		令和2年度接種者数	-	-	-	0	545	21	0
		令和3年度接種者数	-	-	0	461	17	0	0
		令和4年度接種者数	-	0	463	24	0	0	-
		令和5年度接種者数	-	461	23	0	0	-	-
	接種完了率	-	98.3%	107.3%	102.1%	103.1%	100.0%	98.9%	
	戸田市	対象人口	-	1,078	1,074	1,166	1,263	1,297	1,390
		接種者合計	-	1,044	1,082	1,185	1,276	1,298	1,364
		平成29年度接種者数	-	-	-	-	-	-	0
		平成30年度接種者数	-	-	-	-	-	0	1,316
		令和元年度接種者数	-	-	-	-	1	1,253	48
		令和2年度接種者数	-	-	-	0	1,239	45	0
		令和3年度接種者数	-	-	0	1,150	36	0	0
		令和4年度接種者数	-	0	1,039	35	0	0	-
令和5年度接種者数		-	1,044	43	0	0	-	-	
接種完了率	-	96.8%	100.7%	101.6%	101.0%	100.1%	98.1%		
朝霞	朝霞市	対象人口	-	1,089	1,201	1,191	1,281	1,322	1,354
		接種者合計	-	1,084	1,127	1,192	1,293	1,339	1,363
		平成29年度接種者数	-	-	-	-	-	-	0
		平成30年度接種者数	-	-	-	-	-	0	1,315
		令和元年度接種者数	-	-	-	-	0	1,291	48
		令和2年度接種者数	-	-	-	0	1,268	48	0
		令和3年度接種者数	-	-	0	1,163	25	0	0
		令和4年度接種者数	-	0	1,101	29	0	0	-
		令和5年度接種者数	-	1,084	26	0	0	-	-
	接種完了率	-	99.5%	93.8%	100.1%	100.9%	101.3%	100.7%	
	志木市	対象人口	-	467	510	515	574	642	672
		接種者合計	-	460	488	515	564	649	685
		平成29年度接種者数	-	-	-	-	-	-	0
		平成30年度接種者数	-	-	-	-	-	0	653
		令和元年度接種者数	-	-	-	-	0	616	32
		令和2年度接種者数	-	-	-	0	544	33	0
		令和3年度接種者数	-	-	0	502	20	0	0
		令和4年度接種者数	-	0	472	13	0	0	-
		令和5年度接種者数	-	460	16	0	0	-	-
	接種完了率	-	98.5%	95.7%	100.0%	98.3%	101.1%	101.9%	
	和光市	対象人口	-	598	666	678	755	806	805
		接種者合計	-	588	668	698	766	823	809
		平成29年度接種者数	-	-	-	-	-	-	0
		平成30年度接種者数	-	-	-	-	-	0	774
		令和元年度接種者数	-	-	-	-	0	784	35
		令和2年度接種者数	-	-	-	0	749	39	0
		令和3年度接種者数	-	-	0	670	17	0	0
		令和4年度接種者数	-	0	640	28	0	0	-
		令和5年度接種者数	-	588	28	0	0	-	-
	接種完了率	-	98.3%	100.3%	102.9%	101.5%	102.1%	100.5%	
	新座市	対象人口	-	1,036	941	1,064	1,042	1,093	1,226
		接種者合計	-	975	951	1,089	1,093	1,108	1,224
		平成29年度接種者数	-	-	-	-	-	-	0
		平成30年度接種者数	-	-	-	-	-	0	1,168
		令和元年度接種者数	-	-	-	-	0	1,052	56
		令和2年度接種者数	-	-	-	0	1,051	56	0
令和3年度接種者数		-	-	1	1,040	42	0	0	
令和4年度接種者数		-	0	920	49	0	0	-	
令和5年度接種者数		-	975	30	0	0	-	-	
接種完了率	-	94.1%	101.1%	102.3%	104.9%	101.4%	99.8%		
富士見市	対象人口	-	799	766	772	824	788	871	
	接種者合計	-	786	776	780	842	808	887	
	平成29年度接種者数	-	-	-	-	-	-	0	
	平成30年度接種者数	-	-	-	-	-	0	840	
	令和元年度接種者数	-	-	-	-	0	777	46	
	令和2年度接種者数	-	-	-	0	814	31	1	
	令和3年度接種者数	-	-	0	749	28	0	0	
	令和4年度接種者数	-	0	744	31	0	0	-	
	令和5年度接種者数	-	786	32	0	0	-	-	
接種完了率	-	98.4%	101.3%	101.0%	102.2%	102.5%	101.8%		
ふじみ野市	対象人口	-	653	651	655	764	714	838	
	接種者合計	-	609	648	665	782	718	843	
	平成29年度接種者数	-	-	-	-	-	-	0	
	平成30年度接種者数	-	-	-	-	-	0	801	
	令和元年度接種者数	-	-	-	-	0	687	42	
	令和2年度接種者数	-	-	-	0	743	31	0	
	令和3年度接種者数	-	-	0	636	38	0	0	
	令和4年度接種者数	-	0	630	29	1	0	-	
	令和5年度接種者数	-	609	18	0	0	-	-	
接種完了率	-	93.3%	99.5%	101.5%	102.4%	100.6%	100.6%		

【B型肝炎初回2回目】

保健所	市町村	項目	令和6年生	令和5年生	令和4年生	令和3年生	令和2年生	令和元年生	平成30年生
朝霞	三芳町	対象人口	-	169	157	198	213	196	222
		接種者合計	-	162	157	192	217	204	226
		平成29年度接種者数	-	-	-	-	-	-	0
		平成30年度接種者数	-	-	-	-	-	0	221
		令和元年度接種者数	-	-	-	-	0	190	5
		令和2年度接種者数	-	-	-	0	208	14	0
		令和3年度接種者数	-	-	0	188	9	0	0
		令和4年度接種者数	-	0	148	4	0	0	-
		令和5年度接種者数	-	162	9	0	0	0	-
接種完了率	-	95.9%	100.0%	97.0%	101.9%	104.1%	101.8%		
春日部	春日部市	対象人口	-	1,154	1,191	1,233	1,264	1,281	1,347
		接種者合計	1	1,120	1,184	1,250	1,274	1,288	1,380
		平成29年度接種者数	-	-	-	-	-	-	0
		平成30年度接種者数	-	-	-	-	-	0	1,296
		令和元年度接種者数	-	-	-	-	0	1,186	83
		令和2年度接種者数	-	-	-	0	1,227	102	1
		令和3年度接種者数	-	-	0	1,187	47	0	0
		令和4年度接種者数	-	0	1,139	63	0	0	-
		令和5年度接種者数	1	1,120	45	0	0	0	-
	接種完了率	-	97.1%	99.4%	101.4%	100.8%	100.5%	102.4%	
	松伏町	対象人口	-	108	128	103	130	108	152
		接種者合計	-	101	129	106	122	112	157
		平成29年度接種者数	-	-	-	-	-	-	0
		平成30年度接種者数	-	-	-	-	-	0	144
		令和元年度接種者数	-	-	-	0	0	102	13
		令和2年度接種者数	-	-	-	0	118	10	0
		令和3年度接種者数	-	-	0	104	4	0	0
		令和4年度接種者数	-	0	122	2	0	0	-
令和5年度接種者数		-	101	7	0	0	0	-	
接種完了率	-	93.5%	100.8%	102.9%	93.8%	103.7%	103.3%		
草加	草加市	対象人口	-	1,487	1,448	1,612	1,500	1,589	1,763
		接種者合計	-	1,387	1,461	1,474	1,526	1,586	1,779
		平成29年度接種者数	-	-	-	-	-	-	0
		平成30年度接種者数	-	-	-	-	-	0	1,666
		令和元年度接種者数	-	-	-	-	0	1,486	113
		令和2年度接種者数	-	-	-	0	1,457	100	0
		令和3年度接種者数	-	-	0	1,400	69	0	0
		令和4年度接種者数	-	0	1,395	74	0	0	-
		令和5年度接種者数	-	1,387	66	0	0	0	-
	接種完了率	-	93.3%	100.9%	91.4%	101.7%	99.8%	100.9%	
	八潮市	対象人口	-	691	690	730	822	756	827
		接種者合計	-	653	690	774	831	762	830
		平成29年度接種者数	-	-	-	-	-	-	0
		平成30年度接種者数	-	-	-	-	-	0	759
		令和元年度接種者数	-	-	-	-	0	711	71
		令和2年度接種者数	-	-	-	0	788	51	0
		令和3年度接種者数	-	-	0	727	43	0	0
		令和4年度接種者数	-	0	642	47	0	0	-
		令和5年度接種者数	-	653	48	0	0	0	-
	接種完了率	-	94.5%	100.0%	106.0%	101.1%	100.8%	100.4%	
	三郷市	対象人口	-	851	851	1,014	1,099	1,119	1,188
		接種者合計	1	856	876	1,010	1,106	1,130	1,168
		平成29年度接種者数	-	-	-	-	-	-	1
		平成30年度接種者数	-	-	-	-	-	0	1,100
		令和元年度接種者数	-	-	-	-	0	1,072	67
		令和2年度接種者数	-	-	-	0	1,070	58	0
		令和3年度接種者数	-	-	0	974	36	0	0
令和4年度接種者数		-	0	840	36	0	0	-	
令和5年度接種者数		1	856	36	0	0	0	-	
接種完了率	-	100.6%	102.9%	99.6%	100.6%	101.0%	98.3%		
吉川市	対象人口	-	421	468	512	593	580	622	
	接種者合計	-	393	470	506	596	567	630	
	平成29年度接種者数	-	-	-	-	-	-	0	
	平成30年度接種者数	-	-	-	-	-	0	590	
	令和元年度接種者数	-	-	-	-	0	530	40	
	令和2年度接種者数	-	-	-	0	570	37	0	
	令和3年度接種者数	-	-	0	482	26	0	0	
	令和4年度接種者数	-	0	443	24	0	0	-	
	令和5年度接種者数	-	393	27	0	0	0	-	
接種完了率	-	93.3%	100.4%	98.8%	100.5%	97.8%	101.3%		
鴻巣	鴻巣市	対象人口	-	609	675	656	682	661	718
		接種者合計	-	578	667	665	678	672	716
		平成29年度接種者数	-	-	-	-	-	-	0
		平成30年度接種者数	-	-	-	-	-	0	663
		令和元年度接種者数	-	-	-	-	0	624	53
		令和2年度接種者数	-	-	-	0	637	48	0
		令和3年度接種者数	-	-	0	627	41	0	0
		令和4年度接種者数	-	0	632	38	0	0	-
		令和5年度接種者数	-	578	35	0	0	0	-
接種完了率	-	94.9%	98.8%	101.4%	99.4%	101.7%	99.7%		

【B型肝炎初回2回目】

保健所	市町村	項目	令和6年生	令和5年生	令和4年生	令和3年生	令和2年生	令和元年生	平成30年生
鴻巣	上尾市	対象人口	-	1,403	1,480	1,496	1,481	1,482	1,492
		接種者合計	-	1,355	1,474	1,506	1,495	1,485	1,500
		平成29年度接種者数	-	-	-	-	-	-	0
		平成30年度接種者数	-	-	-	-	-	-	1,414
		令和元年度接種者数	-	-	-	-	0	1,436	85
		令和2年度接種者数	-	-	-	0	1,447	49	0
		令和3年度接種者数	-	-	0	1,444	48	0	1
		令和4年度接種者数	-	0	1,403	62	0	0	-
	令和5年度接種者数	-	1,355	71	0	0	0	-	
	接種完了率	-	96.6%	99.6%	100.7%	100.9%	100.2%	100.5%	
	桶川市	対象人口	-	380	396	431	415	458	458
		接種者合計	-	366	374	401	415	468	463
平成29年度接種者数		-	-	-	-	-	-	0	
平成30年度接種者数		-	-	-	-	-	-	418	
令和元年度接種者数		-	-	-	-	0	422	45	
令和2年度接種者数		-	-	-	0	392	46	0	
令和3年度接種者数		-	-	0	379	23	0	0	
令和4年度接種者数		-	0	356	22	0	0	-	
令和5年度接種者数	-	366	18	0	0	-	-		
接種完了率	-	96.3%	94.4%	93.0%	100.0%	102.2%	101.1%		
北本市	対象人口	-	317	326	333	358	349	345	
	接種者合計	-	296	325	333	356	353	341	
	平成29年度接種者数	-	-	-	-	-	-	0	
	平成30年度接種者数	-	-	-	-	-	0	293	
	令和元年度接種者数	-	-	-	-	0	318	48	
	令和2年度接種者数	-	-	-	0	329	35	0	
	令和3年度接種者数	-	-	0	308	27	0	0	
	令和4年度接種者数	-	0	304	25	0	0	-	
令和5年度接種者数	-	296	21	0	0	-	-		
接種完了率	-	93.4%	99.7%	100.0%	99.4%	101.1%	98.8%		
伊奈町	対象人口	-	248	274	276	235	284	344	
	接種者合計	-	227	271	279	237	284	350	
	平成29年度接種者数	-	-	-	-	-	-	0	
	平成30年度接種者数	-	-	-	-	-	0	323	
	令和元年度接種者数	-	-	-	-	0	265	27	
	令和2年度接種者数	-	-	-	0	217	19	0	
	令和3年度接種者数	-	-	0	261	20	0	0	
	令和4年度接種者数	-	0	249	18	0	0	-	
令和5年度接種者数	-	227	22	0	0	-	-		
接種完了率	-	91.5%	98.9%	101.1%	100.9%	100.0%	101.7%		
東松山	東松山市	対象人口	-	539	489	573	544	557	617
		接種者合計	-	515	489	617	536	600	653
		平成29年度接種者数	-	-	-	-	-	-	0
		平成30年度接種者数	-	-	-	-	-	-	580
		令和元年度接種者数	-	-	-	-	0	504	73
		令和2年度接種者数	-	-	-	0	521	96	0
		令和3年度接種者数	-	-	0	548	15	0	0
		令和4年度接種者数	-	0	479	69	0	0	-
	令和5年度接種者数	-	515	10	0	0	-	-	
	接種完了率	-	95.5%	100.0%	107.7%	98.5%	107.7%	105.8%	
	滑川町	対象人口	-	138	145	164	171	173	194
		接種者合計	-	143	150	174	175	179	186
平成29年度接種者数		-	-	-	-	-	-	0	
平成30年度接種者数		-	-	-	-	-	0	177	
令和元年度接種者数		-	-	-	-	0	164	9	
令和2年度接種者数		-	-	-	0	168	15	0	
令和3年度接種者数		-	-	0	168	7	0	0	
令和4年度接種者数		-	0	144	6	0	0	-	
令和5年度接種者数	-	143	6	0	0	-	-		
接種完了率	-	103.6%	103.4%	106.1%	102.3%	103.5%	95.9%		
嵐山町	対象人口	-	68	61	70	71	72	86	
	接種者合計	-	66	64	74	81	82	86	
	平成29年度接種者数	-	-	-	-	-	-	0	
	平成30年度接種者数	-	-	-	-	-	0	82	
	令和元年度接種者数	-	-	-	-	0	78	4	
	令和2年度接種者数	-	-	-	0	78	4	0	
	令和3年度接種者数	-	-	0	70	3	0	0	
	令和4年度接種者数	-	0	62	4	0	0	-	
令和5年度接種者数	-	66	2	0	0	-	-		
接種完了率	-	97.1%	104.9%	105.7%	114.1%	113.9%	100.0%		
小川町	対象人口	-	80	89	88	96	94	98	
	接種者合計	-	72	91	78	96	93	97	
	平成29年度接種者数	-	-	-	-	-	-	0	
	平成30年度接種者数	-	-	-	-	-	0	91	
	令和元年度接種者数	-	-	-	-	0	87	6	
	令和2年度接種者数	-	-	-	0	92	6	0	
	令和3年度接種者数	-	-	0	78	4	0	0	
	令和4年度接種者数	-	0	86	0	0	0	-	
令和5年度接種者数	-	72	5	0	0	-	-		
接種完了率	-	90.0%	102.2%	88.6%	100.0%	98.9%	99.0%		

【B型肝炎初回2回目】

保健所	市町村	項目	令和6年生	令和5年生	令和4年生	令和3年生	令和2年生	令和元年生	平成30年生
東松山	川島町	対象人口	-	44	64	56	73	92	93
		接種者合計	-	43	56	45	76	90	95
		平成29年度接種者数	-	-	-	-	-	-	0
		平成30年度接種者数	-	-	-	-	-	0	86
		令和元年度接種者数	-	-	-	-	0	87	8
		令和2年度接種者数	-	-	-	0	74	3	1
		令和3年度接種者数	-	-	0	43	2	0	0
		令和4年度接種者数	-	0	54	2	0	0	-
	令和5年度接種者数	-	43	2	0	0	-	-	
	接種完了率	-	97.7%	87.5%	80.4%	104.1%	97.8%	102.2%	
	吉見町	対象人口	-	63	54	79	66	64	76
		接種者合計	-	61	49	78	68	62	73
平成29年度接種者数		-	-	-	-	-	-	0	
平成30年度接種者数		-	-	-	-	-	0	73	
令和元年度接種者数		-	-	-	-	0	58	0	
令和2年度接種者数		-	-	-	0	63	4	0	
令和3年度接種者数		-	-	0	77	5	0	0	
令和4年度接種者数		-	0	49	1	0	0	-	
令和5年度接種者数	-	61	0	0	0	-	-		
接種完了率	-	96.8%	90.7%	98.7%	103.0%	96.9%	96.1%		
ときがわ町	対象人口	-	24	34	33	28	38	34	
	接種者合計	-	24	30	29	28	35	30	
	平成29年度接種者数	-	-	-	-	-	-	0	
	平成30年度接種者数	-	-	-	-	-	0	30	
	令和元年度接種者数	-	-	-	-	0	35	0	
	令和2年度接種者数	-	-	-	0	28	0	0	
	令和3年度接種者数	-	-	0	29	0	0	0	
	令和4年度接種者数	-	0	28	0	0	0	-	
令和5年度接種者数	-	24	2	0	0	-	-		
接種完了率	-	100.0%	88.2%	87.9%	100.0%	92.1%	88.2%		
東秩父村	対象人口	-	2	8	5	8	7	8	
	接種者合計	-	2	8	4	7	4	7	
	平成29年度接種者数	-	-	-	-	-	-	0	
	平成30年度接種者数	-	-	-	-	-	0	6	
	令和元年度接種者数	-	-	-	-	0	4	1	
	令和2年度接種者数	-	-	-	0	7	0	0	
	令和3年度接種者数	-	-	0	4	0	0	0	
	令和4年度接種者数	-	0	8	0	0	0	-	
令和5年度接種者数	-	2	0	0	0	-	-		
接種完了率	-	100.0%	100.0%	80.0%	87.5%	57.1%	87.5%		
坂戸	坂戸市	対象人口	-	421	459	484	540	546	598
		接種者合計	-	395	464	481	528	545	605
		平成29年度接種者数	-	-	-	-	-	-	0
		平成30年度接種者数	-	-	-	-	-	0	576
		令和元年度接種者数	-	-	-	-	0	521	29
		令和2年度接種者数	-	-	-	0	507	24	0
		令和3年度接種者数	-	-	0	453	21	0	0
		令和4年度接種者数	-	1	440	28	0	0	-
	令和5年度接種者数	-	394	24	0	0	-	-	
	接種完了率	-	93.8%	101.1%	99.4%	97.8%	99.8%	101.2%	
	鶴ヶ島市	対象人口	-	406	372	431	402	442	441
		接種者合計	-	386	372	424	415	460	439
		平成29年度接種者数	-	-	-	-	-	-	0
		平成30年度接種者数	-	-	-	-	-	0	421
		令和元年度接種者数	-	-	-	-	0	437	18
		令和2年度接種者数	-	-	-	0	399	23	0
令和3年度接種者数		-	-	0	404	16	0	0	
令和4年度接種者数		-	0	357	20	0	0	-	
令和5年度接種者数	-	386	15	0	0	-	-		
接種完了率	-	95.1%	100.0%	98.4%	103.2%	104.1%	99.5%		
毛呂山町	対象人口	-	103	103	115	111	120	124	
	接種者合計	-	90	102	116	103	110	123	
	平成29年度接種者数	-	-	-	-	-	-	0	
	平成30年度接種者数	-	-	-	-	-	0	114	
	令和元年度接種者数	-	-	-	-	0	103	9	
	令和2年度接種者数	-	-	-	0	98	7	0	
	令和3年度接種者数	-	-	0	110	5	0	0	
	令和4年度接種者数	-	0	102	6	0	0	-	
令和5年度接種者数	-	90	0	0	0	-	-		
接種完了率	-	87.4%	99.0%	100.9%	92.8%	91.7%	99.2%		
越生町	対象人口	-	38	29	41	47	36	42	
	接種者合計	-	38	27	38	45	38	41	
	平成29年度接種者数	-	-	-	-	-	-	0	
	平成30年度接種者数	-	-	-	-	-	0	36	
	令和元年度接種者数	-	-	-	-	0	36	5	
	令和2年度接種者数	-	-	-	0	45	2	0	
	令和3年度接種者数	-	-	0	36	0	0	0	
	令和4年度接種者数	-	0	25	2	0	0	-	
令和5年度接種者数	-	38	2	0	0	-	-		
接種完了率	-	100.0%	93.1%	92.7%	95.7%	105.6%	97.6%		

【B型肝炎初回2回目】

保健所	市町村	項目	令和6年生	令和5年生	令和4年生	令和3年生	令和2年生	令和元年生	平成30年生
坂戸	鳩山町	対象人口	-	37	29	51	34	40	40
		接種者合計	-	31	30	49	31	33	40
		平成29年度接種者数	-	-	-	-	-	-	0
		平成30年度接種者数	-	-	-	-	-	0	37
		令和元年度接種者数	-	-	-	-	0	32	3
		令和2年度接種者数	-	-	-	0	30	1	0
		令和3年度接種者数	-	-	0	49	1	0	0
		令和4年度接種者数	-	0	28	0	0	0	-
		令和5年度接種者数	-	31	2	0	0	0	-
		接種完了率	-	83.8%	103.4%	96.1%	91.2%	82.5%	100.0%
	所沢市	対象人口	-	1,916	2,025	2,150	2,188	2,109	2,283
		接種者合計	1	1,850	2,041	2,160	2,184	2,137	2,287
		平成29年度接種者数	-	-	-	-	-	-	2
		平成30年度接種者数	-	-	-	-	-	1	2,199
		令和元年度接種者数	-	-	-	-	0	2,063	86
		令和2年度接種者数	-	-	-	0	2,143	73	0
		令和3年度接種者数	-	-	0	2,084	41	0	0
		令和4年度接種者数	-	1	1,980	75	0	0	-
		令和5年度接種者数	1	1,849	61	1	0	-	-
		接種完了率	-	96.6%	100.8%	100.5%	99.8%	101.3%	100.2%
	飯能市	対象人口	-	370	379	369	426	440	465
		接種者合計	-	334	374	360	415	436	462
		平成29年度接種者数	-	-	-	-	-	-	0
		平成30年度接種者数	-	-	-	-	-	0	418
		令和元年度接種者数	-	-	-	0	384	50	44
		令和2年度接種者数	-	-	-	0	31	0	0
		令和3年度接種者数	-	-	0	341	19	0	-
		令和4年度接種者数	-	0	349	19	0	0	-
		令和5年度接種者数	-	334	25	0	0	-	-
		接種完了率	-	90.3%	98.7%	97.6%	97.4%	99.1%	99.4%
狭山	狭山市	対象人口	-	756	782	834	795	826	926
		接種者合計	-	727	779	828	796	825	902
		平成29年度接種者数	-	-	-	-	-	-	0
		平成30年度接種者数	-	-	-	-	-	0	860
		令和元年度接種者数	-	-	-	0	767	56	42
		令和2年度接種者数	-	-	0	790	29	0	0
		令和3年度接種者数	-	0	751	38	0	0	-
		令和4年度接種者数	-	727	28	0	0	0	-
		令和5年度接種者数	-	96.2%	99.6%	99.3%	100.1%	99.9%	97.4%
			入間市	対象人口	-	657	697	788	760
接種者合計	-			611	692	783	750	859	880
平成29年度接種者数	-			-	-	-	-	-	0
平成30年度接種者数	-			-	-	-	-	1	839
令和元年度接種者数	-			-	-	0	814	44	41
令和2年度接種者数	-			-	0	729	21	0	0
令和3年度接種者数	-			0	658	30	0	0	-
令和4年度接種者数	-			611	34	1	0	-	-
令和5年度接種者数	-			93.0%	99.3%	99.4%	98.7%	100.4%	100.0%
	日高市			対象人口	-	221	220	262	263
		接種者合計	-	204	212	265	259	255	262
		平成29年度接種者数	-	-	-	-	-	-	0
		平成30年度接種者数	-	-	-	-	-	0	237
		令和元年度接種者数	-	-	-	0	222	33	25
		令和2年度接種者数	-	-	0	248	11	0	0
		令和3年度接種者数	-	0	201	17	0	0	-
		令和4年度接種者数	-	204	11	0	0	-	-
		令和5年度接種者数	-	92.3%	96.4%	101.1%	98.5%	104.1%	98.5%
			行田市	対象人口	-	392	376	365	383
接種者合計	-			382	364	357	381	396	426
平成29年度接種者数	-			-	-	-	-	-	0
平成30年度接種者数	-			-	-	-	-	0	377
令和元年度接種者数	-			-	-	0	355	41	49
令和2年度接種者数	-			-	0	343	13	0	0
令和3年度接種者数	-			0	331	14	0	0	-
令和4年度接種者数	-			382	33	0	0	-	-
令和5年度接種者数	-			97.4%	96.8%	97.8%	99.5%	99.7%	99.8%
加須	加須市			対象人口	-	554	582	596	595
		接種者合計	-	532	584	606	577	605	675
		平成29年度接種者数	-	-	-	-	-	-	0
		平成30年度接種者数	-	-	-	-	-	0	640
		令和元年度接種者数	-	-	-	0	574	31	35
		令和2年度接種者数	-	-	0	553	24	0	0
		令和3年度接種者数	-	0	573	33	0	0	-
		令和4年度接種者数	-	1	562	0	0	-	-
		令和5年度接種者数	-	531	22	0	0	-	-
		接種完了率	-	96.0%	100.3%	101.7%	97.0%	100.2%	101.5%

【B型肝炎初回2回目】

保健所	市町村	項目	令和6年生	令和5年生	令和4年生	令和3年生	令和2年生	令和元年生	平成30年生
加須	羽生市	対象人口	-	272	262	294	280	283	353
		接種者合計	-	257	284	316	291	285	356
		平成29年度接種者数	-	-	-	-	-	-	0
		平成30年度接種者数	-	-	-	-	-	0	334
		令和元年度接種者数	-	-	-	-	0	269	22
		令和2年度接種者数	-	-	-	0	278	16	0
		令和3年度接種者数	-	-	0	301	13	0	0
		令和4年度接種者数	-	0	261	15	0	0	-
		令和5年度接種者数	-	257	23	0	0	0	-
		接種完了率	-	94.5%	108.4%	107.5%	103.9%	100.7%	100.8%
久喜市	久喜市	対象人口	-	716	769	816	869	830	901
		接種者合計	2	674	774	807	880	832	892
		平成29年度接種者数	-	-	-	-	-	-	0
		平成30年度接種者数	-	-	-	-	-	0	841
		令和元年度接種者数	-	-	-	-	0	783	51
		令和2年度接種者数	-	-	-	0	845	49	0
		令和3年度接種者数	-	-	0	776	35	0	0
		令和4年度接種者数	-	0	730	31	0	0	-
		令和5年度接種者数	2	674	44	0	0	-	-
		接種完了率	-	94.1%	100.7%	98.9%	101.3%	100.2%	99.0%
蓮田市	蓮田市	対象人口	-	324	366	321	359	355	390
		接種者合計	-	318	359	331	367	371	378
		平成29年度接種者数	-	-	-	-	-	-	0
		平成30年度接種者数	-	-	-	-	-	0	352
		令和元年度接種者数	-	-	-	-	0	342	26
		令和2年度接種者数	-	-	-	0	352	29	0
		令和3年度接種者数	-	-	0	309	15	0	0
		令和4年度接種者数	-	0	346	22	0	0	-
		令和5年度接種者数	-	318	13	0	0	-	-
		接種完了率	-	98.1%	98.1%	103.1%	102.2%	104.5%	96.9%
幸手	幸手市	対象人口	-	190	179	187	217	223	194
		接種者合計	1	176	177	188	216	217	193
		平成29年度接種者数	-	-	-	-	-	-	0
		平成30年度接種者数	-	-	-	-	-	0	167
		令和元年度接種者数	-	-	-	-	0	195	26
		令和2年度接種者数	-	-	-	0	195	22	0
		令和3年度接種者数	-	-	0	179	21	0	0
		令和4年度接種者数	-	0	168	9	0	0	-
		令和5年度接種者数	1	176	9	0	0	-	-
		接種完了率	-	92.6%	98.9%	100.5%	99.5%	97.3%	99.5%
白岡市	白岡市	対象人口	-	342	337	370	396	383	413
		接種者合計	-	334	340	382	401	383	407
		平成29年度接種者数	-	-	-	-	-	-	0
		平成30年度接種者数	-	-	-	-	-	0	385
		令和元年度接種者数	-	-	-	-	0	366	22
		令和2年度接種者数	-	-	-	0	392	17	0
		令和3年度接種者数	-	-	0	369	9	0	0
		令和4年度接種者数	-	0	326	13	0	0	-
		令和5年度接種者数	-	334	14	0	0	-	-
		接種完了率	-	97.7%	100.9%	103.2%	101.3%	100.0%	98.5%
宮代町	宮代町	対象人口	-	185	168	216	204	224	215
		接種者合計	-	181	175	221	201	221	220
		平成29年度接種者数	-	-	-	-	-	-	0
		平成30年度接種者数	-	-	-	-	-	0	207
		令和元年度接種者数	-	-	-	-	0	209	13
		令和2年度接種者数	-	-	-	0	201	12	0
		令和3年度接種者数	-	-	0	213	0	0	0
		令和4年度接種者数	-	0	167	8	0	0	-
		令和5年度接種者数	-	181	8	0	0	-	-
		接種完了率	-	97.8%	104.2%	102.3%	98.5%	98.7%	102.3%
杉戸町	杉戸町	対象人口	-	196	197	185	180	190	227
		接種者合計	-	190	191	187	182	188	229
		平成29年度接種者数	-	-	-	-	-	-	0
		平成30年度接種者数	-	-	-	-	-	0	222
		令和元年度接種者数	-	-	-	-	0	179	7
		令和2年度接種者数	-	-	-	0	176	9	0
		令和3年度接種者数	-	-	0	181	6	0	0
		令和4年度接種者数	-	0	185	6	0	0	-
		令和5年度接種者数	-	190	6	0	0	-	-
		接種完了率	-	96.9%	97.0%	101.1%	101.1%	98.9%	100.9%
熊谷	熊谷市	対象人口	-	923	999	1,085	1,121	1,156	1,211
		接種者合計	-	900	1,068	1,166	1,194	1,219	1,297
		平成29年度接種者数	-	-	-	-	-	-	0
		平成30年度接種者数	-	-	-	-	-	0	1,224
		令和元年度接種者数	-	-	-	-	0	1,170	73
		令和2年度接種者数	-	-	-	0	1,153	49	0
		令和3年度接種者数	-	-	0	1,103	41	0	0
		令和4年度接種者数	-	0	1,010	63	0	0	-
		令和5年度接種者数	-	900	58	0	0	-	-
		接種完了率	-	97.5%	106.9%	107.5%	106.5%	105.4%	107.1%

【B型肝炎初回2回目】

保健所	市町村	項目	令和6年生	令和5年生	令和4年生	令和3年生	令和2年生	令和元年生	平成30年生
熊谷	深谷市	対象人口	-	784	760	864	890	846	958
		接種者合計	-	736	747	866	890	861	949
		平成29年度接種者数	-	-	-	-	-	-	0
		平成30年度接種者数	-	-	-	-	-	0	903
		令和元年度接種者数	-	-	-	-	0	822	46
		令和2年度接種者数	-	-	-	0	861	38	0
		令和3年度接種者数	-	-	0	828	29	1	0
		令和4年度接種者数	-	0	734	38	0	0	-
		令和5年度接種者数	-	736	13	0	0	-	-
	接種完了率	-	93.9%	98.3%	100.2%	100.0%	101.8%	99.1%	
	寄居町	対象人口	-	159	160	142	191	160	187
		接種者合計	-	152	162	132	199	166	202
		平成29年度接種者数	-	-	-	-	-	-	0
		平成30年度接種者数	-	-	-	-	-	0	190
		令和元年度接種者数	-	-	-	-	0	156	12
		令和2年度接種者数	-	-	-	0	194	10	0
		令和3年度接種者数	-	-	0	130	5	0	0
		令和4年度接種者数	-	0	155	2	0	0	-
令和5年度接種者数		-	152	7	0	0	-	-	
接種完了率	-	95.6%	101.3%	93.0%	104.2%	103.8%	108.0%		
本庄	本庄市	対象人口	-	397	391	475	407	493	530
		接種者合計	-	377	388	484	423	489	536
		平成29年度接種者数	-	-	-	-	-	-	1
		平成30年度接種者数	-	-	-	-	-	0	511
		令和元年度接種者数	-	-	-	-	0	438	24
		令和2年度接種者数	-	-	-	0	408	51	0
		令和3年度接種者数	-	-	0	454	15	0	0
		令和4年度接種者数	-	0	369	30	0	0	-
		令和5年度接種者数	-	377	19	0	0	-	-
	接種完了率	-	95.0%	99.2%	101.9%	103.9%	99.2%	101.1%	
	美里町	対象人口	-	49	58	46	41	52	67
		接種者合計	-	50	59	45	41	55	73
		平成29年度接種者数	-	-	-	-	-	-	0
		平成30年度接種者数	-	-	-	-	-	0	67
		令和元年度接種者数	-	-	-	-	0	50	6
		令和2年度接種者数	-	-	-	0	39	5	0
		令和3年度接種者数	-	-	0	45	2	0	0
		令和4年度接種者数	-	0	58	0	0	0	-
令和5年度接種者数		-	50	1	0	0	-	-	
接種完了率	-	102.0%	101.7%	97.8%	100.0%	105.8%	109.0%		
神川町	対象人口	-	44	44	48	53	56	61	
	接種者合計	-	47	44	49	51	62	66	
	平成29年度接種者数	-	-	-	-	-	-	0	
	平成30年度接種者数	-	-	-	-	-	0	63	
	令和元年度接種者数	-	-	-	-	0	56	3	
	令和2年度接種者数	-	-	-	0	48	6	0	
	令和3年度接種者数	-	-	0	47	3	0	0	
	令和4年度接種者数	-	0	41	2	0	0	-	
	令和5年度接種者数	-	47	3	0	0	-	-	
接種完了率	-	106.8%	100.0%	102.1%	96.2%	110.7%	108.2%		
上里町	対象人口	-	144	150	169	186	172	186	
	接種者合計	-	139	153	165	179	181	187	
	平成29年度接種者数	-	-	-	-	-	-	0	
	平成30年度接種者数	-	-	-	-	-	0	176	
	令和元年度接種者数	-	-	-	-	0	167	11	
	令和2年度接種者数	-	-	-	0	176	14	0	
	令和3年度接種者数	-	-	0	155	3	0	0	
	令和4年度接種者数	-	0	143	10	0	0	-	
	令和5年度接種者数	-	139	10	0	0	-	-	
接種完了率	-	96.5%	102.0%	97.6%	96.2%	105.2%	100.5%		
秩父	秩父市	対象人口	-	274	258	287	336	311	364
		接種者合計	-	254	263	289	340	313	371
		平成29年度接種者数	-	-	-	-	-	-	0
		平成30年度接種者数	-	-	-	-	-	0	351
		令和元年度接種者数	-	-	-	-	0	290	20
		令和2年度接種者数	-	-	-	0	326	22	0
		令和3年度接種者数	-	-	0	268	14	1	0
		令和4年度接種者数	-	0	252	21	0	0	-
		令和5年度接種者数	-	254	11	0	0	-	-
	接種完了率	-	92.7%	101.9%	100.7%	101.2%	100.6%	101.9%	
	横瀬町	対象人口	-	37	36	41	33	48	44
		接種者合計	-	36	35	45	34	50	47
		平成29年度接種者数	-	-	-	-	-	-	0
		平成30年度接種者数	-	-	-	-	-	0	44
		令和元年度接種者数	-	-	-	-	0	47	3
		令和2年度接種者数	-	-	-	0	34	3	0
		令和3年度接種者数	-	-	0	42	0	0	0
		令和4年度接種者数	-	0	34	3	0	0	-
令和5年度接種者数		-	36	1	0	0	-	-	
接種完了率	-	97.3%	97.2%	109.8%	103.0%	104.2%	106.8%		

【B型肝炎初回2回目】

保健所	市町村	項目	令和6年生	令和5年生	令和4年生	令和3年生	令和2年生	令和元年生	平成30年生
秩父	皆野町	対象人口	-	28	34	35	49	34	45
		接種者合計	-	28	34	36	53	36	44
		平成29年度接種者数	-	-	-	-	-	-	0
		平成30年度接種者数	-	-	-	-	-	0	43
		令和元年度接種者数	-	-	-	-	0	35	1
		令和2年度接種者数	-	-	-	0	51	1	0
		令和3年度接種者数	-	-	0	31	2	0	0
		令和4年度接種者数	-	0	33	5	0	0	-
		令和5年度接種者数	-	28	1	0	0	-	-
	接種完了率	-	100.0%	100.0%	102.9%	108.2%	105.9%	97.8%	
	長瀬町	対象人口	-	15	13	31	25	16	25
		接種者合計	-	15	13	29	24	19	25
平成29年度接種者数		-	-	-	-	-	-	0	
平成30年度接種者数		-	-	-	-	-	0	23	
令和元年度接種者数		-	-	-	-	0	19	2	
令和2年度接種者数		-	-	-	0	23	0	0	
令和3年度接種者数		-	-	0	29	1	0	0	
令和4年度接種者数		-	0	13	0	0	0	-	
令和5年度接種者数		-	15	0	0	0	-	-	
接種完了率	-	100.0%	100.0%	93.5%	96.0%	118.8%	100.0%		
小鹿野町	対象人口	-	19	26	27	37	32	35	
	接種者合計	-	20	25	24	38	32	35	
	平成29年度接種者数	-	-	-	-	-	-	0	
	平成30年度接種者数	-	-	-	-	-	0	33	
	令和元年度接種者数	-	-	-	-	0	29	2	
	令和2年度接種者数	-	-	-	0	37	3	0	
	令和3年度接種者数	-	-	0	22	1	0	0	
	令和4年度接種者数	-	0	22	2	0	0	-	
	令和5年度接種者数	-	20	3	0	0	-	-	
接種完了率	-	105.3%	96.2%	88.9%	102.7%	100.0%	100.0%		
さいたま市	さいたま市	対象人口	-	9,479	9,748	9,851	10,113	10,233	10,302
		接種者合計	2	9,105	9,770	9,901	10,138	10,288	10,301
		平成29年度接種者数	-	-	-	-	-	-	0
		平成30年度接種者数	-	-	-	-	-	-	9,686
		令和元年度接種者数	-	-	-	-	0	9,765	613
		令和2年度接種者数	-	-	-	0	9,780	521	2
		令和3年度接種者数	-	-	0	9,504	357	1	0
		令和4年度接種者数	-	0	9,389	397	1	0	-
		令和5年度接種者数	2	9,105	381	0	0	-	-
接種完了率	-	96.1%	100.2%	100.5%	100.2%	100.5%	100.0%		
川越市	川越市	対象人口	-	2,053	2,121	2,169	2,318	2,336	2,491
		接種者合計	-	1,980	2,137	2,166	2,343	2,353	2,499
		平成29年度接種者数	-	-	-	-	-	-	1
		平成30年度接種者数	-	-	-	-	-	-	2,405
		令和元年度接種者数	-	-	-	-	0	2,259	93
		令和2年度接種者数	-	-	-	0	2,272	92	0
		令和3年度接種者数	-	-	0	2,113	71	1	0
		令和4年度接種者数	-	0	2,061	53	0	0	-
		令和5年度接種者数	-	1,980	76	0	0	-	-
接種完了率	-	96.4%	100.8%	99.9%	101.1%	100.7%	100.3%		
越谷市	越谷市	対象人口	-	2,085	2,258	2,373	2,416	2,495	2,633
		接種者合計	-	2,019	2,267	2,317	2,409	2,511	2,646
		平成29年度接種者数	-	-	-	-	-	-	0
		平成30年度接種者数	-	-	-	-	-	0	2,502
		令和元年度接種者数	-	-	-	-	0	2,354	144
		令和2年度接種者数	-	-	-	1	2,339	157	0
		令和3年度接種者数	-	-	0	2,228	70	0	0
		令和4年度接種者数	-	0	2,169	88	0	0	-
		令和5年度接種者数	-	2,019	98	0	0	-	-
接種完了率	-	96.8%	100.4%	97.6%	99.7%	100.6%	100.5%		
川口市	川口市	対象人口	-	3,808	3,857	3,934	4,302	4,567	4,679
		接種者合計	-	3,693	3,889	3,986	4,391	4,403	4,528
		平成29年度接種者数	-	-	-	-	-	-	0
		平成30年度接種者数	-	-	-	-	-	0	4,261
		令和元年度接種者数	-	-	-	0	4,218	4,170	267
		令和2年度接種者数	-	-	-	0	4,218	233	0
		令和3年度接種者数	-	-	0	3,831	173	0	0
		令和4年度接種者数	-	0	3,725	155	0	0	-
		令和5年度接種者数	-	3,693	164	0	0	-	-
接種完了率	-	97.0%	100.8%	101.3%	102.1%	96.4%	96.8%		
埼玉県		対象人口	-	43,379	44,534	46,630	48,464	49,327	52,054
		接種者合計	8	41,688	44,636	46,803	48,867	49,582	52,105
		平成29年度接種者数	-	-	-	-	-	-	5
		平成30年度接種者数	-	-	-	-	-	4	49,146
		令和元年度接種者数	-	-	-	-	1	46,829	2,948
		令和2年度接種者数	-	-	-	1	47,113	2,745	5
		令和3年度接種者数	-	-	1	44,810	1,751	4	1
		令和4年度接種者数	-	3	42,767	1,990	2	0	-
		令和5年度接種者数	8	41,685	1,868	2	0	-	-
接種完了率	-	96.1%	100.2%	100.4%	100.8%	100.5%	100.1%		

【B型肝炎追加】

保健所	市町村	項目	令和6年生	令和5年生	令和4年生	令和3年生	令和2年生	令和元年生	平成30年生
南部	蕨市	対象人口	-	469	453	475	545	549	546
		接種者合計	-	248	438	435	521	511	491
		平成29年度接種者数	-	-	-	-	-	-	0
		平成30年度接種者数	-	-	-	-	-	0	278
		令和元年度接種者数	-	-	-	-	0	279	213
		令和2年度接種者数	-	-	-	0	278	232	0
		令和3年度接種者数	-	-	0	237	243	0	0
		令和4年度接種者数	-	0	263	198	0	0	-
		令和5年度接種者数	-	248	175	0	0	-	-
	接種完了率	-	1	1	1	1	1	1	1
	戸田市	対象人口	-	1,078	1,074	1,166	1,263	1,297	1,390
		接種者合計	-	650	1,054	1,145	1,259	1,261	1,318
		平成29年度接種者数	-	-	-	-	-	-	0
		平成30年度接種者数	-	-	-	-	-	0	772
		令和元年度接種者数	-	-	-	-	0	708	546
		令和2年度接種者数	-	-	-	0	808	553	0
		令和3年度接種者数	-	-	0	677	451	0	0
		令和4年度接種者数	-	0	611	468	0	0	-
令和5年度接種者数		-	650	443	0	0	-	-	
接種完了率	-	1	1	1	1	1	1	1	
朝霞	朝霞市	対象人口	-	1,089	1,201	1,191	1,281	1,322	1,354
		接種者合計	-	682	1,171	1,147	1,288	1,331	1,347
		平成29年度接種者数	-	-	-	-	-	-	0
		平成30年度接種者数	-	-	-	-	-	0	824
		令和元年度接種者数	-	-	-	-	0	791	523
		令和2年度接種者数	-	-	-	0	817	540	0
		令和3年度接種者数	-	-	0	732	471	0	0
		令和4年度接種者数	-	0	721	415	0	0	-
		令和5年度接種者数	-	682	450	0	0	-	-
	接種完了率	-	1	1	1	1	1	1	1
	志木市	対象人口	-	467	510	515	574	642	672
		接種者合計	-	253	473	534	511	597	640
		平成29年度接種者数	-	-	-	-	-	-	0
		平成30年度接種者数	-	-	-	-	-	0	377
		令和元年度接種者数	-	-	-	-	0	357	263
		令和2年度接種者数	-	-	-	0	332	240	0
		令和3年度接種者数	-	-	0	340	179	0	0
		令和4年度接種者数	-	0	281	194	0	0	-
		令和5年度接種者数	-	253	192	0	0	-	-
	接種完了率	-	1	1	1	1	1	1	1
	和光市	対象人口	-	598	666	678	755	806	805
		接種者合計	-	294	654	671	729	806	768
		平成29年度接種者数	-	-	-	-	-	-	0
		平成30年度接種者数	-	-	-	-	-	0	423
		令和元年度接種者数	-	-	-	-	0	427	345
		令和2年度接種者数	-	-	-	0	414	378	0
		令和3年度接種者数	-	-	0	360	315	1	0
		令和4年度接種者数	-	0	323	310	0	0	-
		令和5年度接種者数	-	294	331	1	0	-	-
	接種完了率	-	0	1	1	1	1	1	1
	新座市	対象人口	-	1,036	941	1,064	1,042	1,093	1,226
		接種者合計	-	562	951	1,061	1,039	1,082	1,178
		平成29年度接種者数	-	-	-	-	-	-	0
		平成30年度接種者数	-	-	-	-	-	0	673
		令和元年度接種者数	-	-	-	-	0	616	504
		令和2年度接種者数	-	-	-	0	625	466	1
令和3年度接種者数		-	-	0	623	414	0	0	
令和4年度接種者数		-	0	549	438	0	0	-	
令和5年度接種者数		-	562	402	0	0	-	-	
接種完了率	-	1	1	1	1	1	1	1	
富士見市	対象人口	-	799	766	772	824	788	871	
	接種者合計	-	456	732	747	814	766	836	
	平成29年度接種者数	-	-	-	-	-	-	0	
	平成30年度接種者数	-	-	-	-	-	0	494	
	令和元年度接種者数	-	-	-	-	0	429	341	
	令和2年度接種者数	-	-	-	0	503	337	0	
	令和3年度接種者数	-	-	0	450	311	0	1	
	令和4年度接種者数	-	0	449	297	0	0	-	
	令和5年度接種者数	-	456	283	0	0	-	-	
接種完了率	-	1	1	1	1	1	1	1	
ふじみ野市	対象人口	-	653	651	655	764	714	838	
	接種者合計	-	369	630	662	765	720	826	
	平成29年度接種者数	-	-	-	-	-	-	0	
	平成30年度接種者数	-	-	-	-	-	0	463	
	令和元年度接種者数	-	-	-	-	0	397	363	
	令和2年度接種者数	-	-	-	0	455	323	0	
	令和3年度接種者数	-	-	0	389	310	0	0	
	令和4年度接種者数	-	0	379	273	0	0	-	
	令和5年度接種者数	-	369	251	0	0	-	-	
接種完了率	-	1	1	1	1	1	1	1	

【B型肝炎追加】

保健所	市町村	項目	令和6年生	令和5年生	令和4年生	令和3年生	令和2年生	令和元年生	平成30年生
朝霞	三芳町	対象人口	-	169	157	198	213	196	222
		接種者合計	-	86	142	188	215	196	221
		平成29年度接種者数	-	-	-	-	-	-	0
		平成30年度接種者数	-	-	-	-	-	0	123
		令和元年度接種者数	-	-	-	-	0	113	98
		令和2年度接種者数	-	-	-	0	125	83	0
		令和3年度接種者数	-	-	0	104	90	0	0
		令和4年度接種者数	-	0	82	84	0	0	-
		令和5年度接種者数	-	86	60	0	0	0	-
接種完了率	-	1	1	1	1	1	1	1	
春日部	春日部市	対象人口	-	1,154	1,191	1,233	1,264	1,281	1,347
		接種者合計	-	637	1,146	1,228	1,244	1,256	1,338
		平成29年度接種者数	-	-	-	-	-	-	0
		平成30年度接種者数	-	-	-	-	-	0	752
		令和元年度接種者数	-	-	-	-	0	691	585
		令和2年度接種者数	-	-	-	0	753	565	1
		令和3年度接種者数	-	-	0	711	491	0	0
		令和4年度接種者数	-	0	632	517	0	0	-
		令和5年度接種者数	-	637	514	0	0	-	-
	接種完了率	-	1	1	1	1	1	1	1
	松伏町	対象人口	-	108	128	103	130	108	152
		接種者合計	-	39	122	102	122	97	149
		平成29年度接種者数	-	-	-	-	-	-	0
		平成30年度接種者数	-	-	-	-	-	0	69
		令和元年度接種者数	-	-	-	-	0	50	80
		令和2年度接種者数	-	-	-	0	57	47	0
		令和3年度接種者数	-	-	0	39	65	0	0
		令和4年度接種者数	-	0	61	63	0	0	-
令和5年度接種者数		-	39	61	0	0	-	-	
接種完了率	-	0	1	1	1	1	1	1	
草加	草加市	対象人口	-	1,487	1,448	1,612	1,500	1,589	1,763
		接種者合計	-	840	1,414	1,417	1,481	1,569	1,737
		平成29年度接種者数	-	-	-	-	-	-	0
		平成30年度接種者数	-	-	-	-	-	0	884
		令和元年度接種者数	-	-	-	-	0	798	851
		令和2年度接種者数	-	-	-	0	770	771	2
		令和3年度接種者数	-	-	0	686	711	0	0
		令和4年度接種者数	-	0	781	731	0	0	-
		令和5年度接種者数	-	840	633	0	0	-	-
	接種完了率	-	1	1	1	1	1	1	1
	八潮市	対象人口	-	691	690	730	822	756	827
		接種者合計	-	371	668	730	796	736	808
		平成29年度接種者数	-	-	-	-	-	-	0
		平成30年度接種者数	-	-	-	-	-	0	388
		令和元年度接種者数	-	-	-	-	0	328	420
		令和2年度接種者数	-	-	-	0	429	408	0
		令和3年度接種者数	-	-	0	360	367	0	0
		令和4年度接種者数	-	0	356	370	0	0	-
令和5年度接種者数		-	371	312	0	0	-	-	
接種完了率	-	1	1	1	1	1	1	1	
三郷市	対象人口	-	851	851	1,014	1,099	1,119	1,188	
	接種者合計	-	446	828	1,011	1,084	1,102	1,125	
	平成29年度接種者数	-	-	-	-	-	-	0	
	平成30年度接種者数	-	-	-	-	-	0	634	
	令和元年度接種者数	-	-	-	-	0	622	491	
	令和2年度接種者数	-	-	-	0	639	479	0	
	令和3年度接種者数	-	-	0	595	444	1	0	
	令和4年度接種者数	-	0	495	415	1	0	-	
	令和5年度接種者数	-	446	333	1	0	-	-	
接種完了率	-	1	1	1	1	1	1	1	
吉川市	対象人口	-	421	468	512	593	580	622	
	接種者合計	-	229	443	492	579	549	603	
	平成29年度接種者数	-	-	-	-	-	-	0	
	平成30年度接種者数	-	-	-	-	-	0	341	
	令和元年度接種者数	-	-	-	-	0	304	262	
	令和2年度接種者数	-	-	-	0	354	245	0	
	令和3年度接種者数	-	-	0	296	225	0	0	
	令和4年度接種者数	-	0	236	196	0	0	-	
	令和5年度接種者数	-	229	207	0	0	-	-	
接種完了率	-	1	1	1	1	1	1	1	
鴻巣	鴻巣市	対象人口	-	609	675	656	682	661	718
		接種者合計	-	338	659	645	659	641	704
		平成29年度接種者数	-	-	-	-	-	-	0
		平成30年度接種者数	-	-	-	-	-	0	381
		令和元年度接種者数	-	-	-	-	0	319	323
		令和2年度接種者数	-	-	-	0	359	322	0
		令和3年度接種者数	-	-	0	345	300	0	0
		令和4年度接種者数	-	0	368	300	0	0	-
		令和5年度接種者数	-	338	291	0	0	-	-
接種完了率	-	1	1	1	1	1	1	1	

【B型肝炎追加】

保健所	市町村	項目	令和6年生	令和5年生	令和4年生	令和3年生	令和2年生	令和元年生	平成30年生
鴻巣	上尾市	対象人口	-	1,403	1,480	1,496	1,481	1,482	1,492
		接種者合計	-	782	1,450	1,480	1,498	1,435	1,439
		平成29年度接種者数	-	-	-	-	-	-	0
		平成30年度接種者数	-	-	-	-	-	0	815
		令和元年度接種者数	-	-	-	-	0	824	624
		令和2年度接種者数	-	-	-	0	921	611	0
		令和3年度接種者数	-	-	0	870	577	0	0
		令和4年度接種者数	-	0	821	610	0	0	-
	令和5年度接種者数	-	782	629	0	0	0	-	
	接種完了率	-	1	1	1	1	1	1	1
	桶川市	対象人口	-	380	396	431	415	458	458
		接種者合計	-	224	381	396	383	463	432
平成29年度接種者数		-	-	-	-	-	-	0	
平成30年度接種者数		-	-	-	-	-	0	216	
令和元年度接種者数		-	-	-	-	0	225	216	
令和2年度接種者数		-	-	-	0	238	238	0	
令和3年度接種者数		-	-	0	223	145	0	0	
令和4年度接種者数		-	0	208	173	0	0	-	
令和5年度接種者数	-	224	173	0	0	-	-		
接種完了率	-	1	1	1	1	1	1	1	
北本市	対象人口	-	317	326	333	358	349	345	
	接種者合計	-	160	306	319	350	349	324	
	平成29年度接種者数	-	-	-	-	-	-	0	
	平成30年度接種者数	-	-	-	-	-	0	144	
	令和元年度接種者数	-	-	-	-	0	167	180	
	令和2年度接種者数	-	-	-	0	184	182	0	
	令和3年度接種者数	-	-	0	154	166	0	0	
	令和4年度接種者数	-	0	167	165	0	0	-	
令和5年度接種者数	-	160	139	0	0	-	-		
接種完了率	-	1	1	1	1	1	1	1	
伊奈町	対象人口	-	248	274	276	235	284	344	
	接種者合計	-	140	251	274	232	276	329	
	平成29年度接種者数	-	-	-	-	-	-	0	
	平成30年度接種者数	-	-	-	-	-	0	181	
	令和元年度接種者数	-	-	-	-	0	148	148	
	令和2年度接種者数	-	-	-	0	137	128	0	
	令和3年度接種者数	-	-	0	159	95	0	0	
	令和4年度接種者数	-	0	139	115	0	0	-	
令和5年度接種者数	-	140	112	0	0	-	-		
接種完了率	-	1	1	1	1	1	1	1	
東松山	東松山市	対象人口	-	539	489	573	544	557	617
		接種者合計	-	302	425	552	457	507	579
		平成29年度接種者数	-	-	-	-	-	-	0
		平成30年度接種者数	-	-	-	-	-	0	324
		令和元年度接種者数	-	-	-	-	0	292	255
		令和2年度接種者数	-	-	-	0	259	215	0
		令和3年度接種者数	-	-	0	326	198	0	0
		令和4年度接種者数	-	0	251	226	0	0	-
	令和5年度接種者数	-	302	174	0	0	-	-	
	接種完了率	-	1	1	1	1	1	1	1
	滑川町	対象人口	-	138	145	164	171	173	194
		接種者合計	-	95	143	170	175	178	184
平成29年度接種者数		-	-	-	-	-	-	0	
平成30年度接種者数		-	-	-	-	-	0	99	
令和元年度接種者数		-	-	-	-	0	88	84	
令和2年度接種者数		-	-	-	0	91	90	1	
令和3年度接種者数		-	-	0	102	84	0	0	
令和4年度接種者数		-	0	81	67	0	0	-	
令和5年度接種者数	-	95	62	1	0	-	-		
接種完了率	-	1	1	1	1	1	1	1	
嵐山町	対象人口	-	68	61	70	71	72	86	
	接種者合計	-	39	62	74	75	82	87	
	平成29年度接種者数	-	-	-	-	-	-	0	
	平成30年度接種者数	-	-	-	-	-	0	46	
	令和元年度接種者数	-	-	-	-	0	42	41	
	令和2年度接種者数	-	-	-	0	39	40	0	
	令和3年度接種者数	-	-	0	33	36	0	0	
	令和4年度接種者数	-	0	33	41	0	0	-	
令和5年度接種者数	-	39	29	0	0	-	-		
接種完了率	-	1	1	1	1	1	1	1	
小川町	対象人口	-	80	89	88	96	94	98	
	接種者合計	-	42	85	80	93	90	93	
	平成29年度接種者数	-	-	-	-	-	-	0	
	平成30年度接種者数	-	-	-	-	-	0	57	
	令和元年度接種者数	-	-	-	-	0	50	36	
	令和2年度接種者数	-	-	-	0	51	40	0	
	令和3年度接種者数	-	-	0	50	42	0	0	
	令和4年度接種者数	-	0	44	30	0	0	-	
令和5年度接種者数	-	42	41	0	0	-	-		
接種完了率	-	1	1	1	1	1	1	1	

【B型肝炎追加】

保健所	市町村	項目	令和6年生	令和5年生	令和4年生	令和3年生	令和2年生	令和元年生	平成30年生
東松山	川島町	対象人口	-	44	64	56	73	92	93
		接種者合計	-	26	62	48	76	90	92
		平成29年度接種者数	-	-	-	-	-	-	0
		平成30年度接種者数	-	-	-	-	-	0	50
		令和元年度接種者数	-	-	-	-	0	56	42
		令和2年度接種者数	-	-	-	0	49	32	0
		令和3年度接種者数	-	-	0	34	27	1	0
		令和4年度接種者数	-	0	35	14	0	1	-
	令和5年度接種者数	-	26	27	0	0	-	-	
	接種完了率	-	1	1	1	1	1	1	1
	吉見町	対象人口	-	63	54	79	66	64	76
		接種者合計	-	31	46	75	64	67	71
平成29年度接種者数		-	-	-	-	-	-	0	
平成30年度接種者数		-	-	-	-	-	0	36	
令和元年度接種者数		-	-	-	-	0	28	35	
令和2年度接種者数		-	-	-	0	37	39	0	
令和3年度接種者数		-	-	0	48	27	0	0	
令和4年度接種者数		-	0	30	27	0	0	-	
令和5年度接種者数	-	31	16	0	0	-	-		
接種完了率	-	0	1	1	1	1	1	1	
ときがわ町	対象人口	-	24	34	33	28	38	34	
	接種者合計	-	15	33	28	23	37	27	
	平成29年度接種者数	-	-	-	-	-	-	0	
	平成30年度接種者数	-	-	-	-	-	0	18	
	令和元年度接種者数	-	-	-	-	0	16	9	
	令和2年度接種者数	-	-	-	0	14	21	0	
	令和3年度接種者数	-	-	0	16	9	0	0	
	令和4年度接種者数	-	0	16	12	0	0	0	
令和5年度接種者数	-	15	17	0	0	-	-		
接種完了率	-	1	1	1	1	1	1	1	
東秩父村	対象人口	-	2	8	5	8	7	8	
	接種者合計	-	1	8	4	8	5	6	
	平成29年度接種者数	-	-	-	-	-	-	0	
	平成30年度接種者数	-	-	-	-	-	0	4	
	令和元年度接種者数	-	-	-	-	0	4	2	
	令和2年度接種者数	-	-	-	0	5	1	0	
	令和3年度接種者数	-	-	0	2	3	0	0	
	令和4年度接種者数	-	0	5	2	0	0	-	
令和5年度接種者数	-	1	3	0	0	-	-		
接種完了率	-	1	1	1	1	1	1	1	
坂戸	坂戸市	対象人口	-	421	459	484	540	546	598
		接種者合計	-	221	427	469	519	537	596
		平成29年度接種者数	-	-	-	-	-	-	0
		平成30年度接種者数	-	-	-	-	-	0	330
		令和元年度接種者数	-	-	-	-	0	299	266
		令和2年度接種者数	-	-	-	0	283	238	0
		令和3年度接種者数	-	-	0	258	236	0	0
		令和4年度接種者数	-	0	236	211	0	0	-
	令和5年度接種者数	-	221	191	0	0	-	-	
	接種完了率	-	1	1	1	1	1	1	1
	鶴ヶ島市	対象人口	-	406	372	431	402	442	441
		接種者合計	-	212	371	410	396	442	417
平成29年度接種者数		-	-	-	-	-	-	0	
平成30年度接種者数		-	-	-	-	-	0	208	
令和元年度接種者数		-	-	-	-	0	213	209	
令和2年度接種者数		-	-	-	0	202	229	0	
令和3年度接種者数		-	-	0	196	194	0	0	
令和4年度接種者数		-	0	196	214	0	0	-	
令和5年度接種者数	-	212	175	0	0	-	-		
接種完了率	-	1	1	1	1	1	1	1	
毛呂山町	対象人口	-	103	103	115	111	120	124	
	接種者合計	-	49	96	116	111	110	124	
	平成29年度接種者数	-	-	-	-	-	-	0	
	平成30年度接種者数	-	-	-	-	-	0	71	
	令和元年度接種者数	-	-	-	-	0	63	53	
	令和2年度接種者数	-	-	-	0	71	47	0	
	令和3年度接種者数	-	-	0	78	39	0	0	
	令和4年度接種者数	-	0	56	37	1	0	-	
令和5年度接種者数	-	49	40	1	0	-	-		
接種完了率	-	0	1	1	1	1	1	1	
越生町	対象人口	-	38	29	41	47	36	42	
	接種者合計	-	21	25	36	45	37	44	
	平成29年度接種者数	-	-	-	-	-	-	0	
	平成30年度接種者数	-	-	-	-	-	0	24	
	令和元年度接種者数	-	-	-	-	0	18	20	
	令和2年度接種者数	-	-	-	0	30	19	0	
	令和3年度接種者数	-	-	0	14	15	0	0	
	令和4年度接種者数	-	0	15	22	0	0	-	
令和5年度接種者数	-	21	10	0	0	-	-		
接種完了率	-	1	1	1	1	1	1	1	

【B型肝炎追加】

保健所	市町村	項目	令和6年生	令和5年生	令和4年生	令和3年生	令和2年生	令和元年生	平成30年生
坂戸	鳩山町	対象人口	-	37	29	51	34	40	40
		接種者合計	-	17	25	48	30	42	52
		平成29年度接種者数	-	-	-	-	-	-	0
		平成30年度接種者数	-	-	-	-	-	0	32
		令和元年度接種者数	-	-	-	-	0	28	20
		令和2年度接種者数	-	-	-	0	15	14	0
		令和3年度接種者数	-	-	0	31	15	0	0
		令和4年度接種者数	-	0	11	17	0	0	-
		令和5年度接種者数	-	17	14	0	0	-	-
接種完了率	-	0	1	1	1	1	1	1	
所沢市	所沢市	対象人口	-	1,916	2,025	2,150	2,188	2,109	2,283
		接種者合計	-	1,043	1,958	2,108	2,155	2,048	2,210
		平成29年度接種者数	-	-	-	-	-	-	0
		平成30年度接種者数	-	-	-	-	-	0	1,224
		令和元年度接種者数	-	-	-	-	0	1,178	986
		令和2年度接種者数	-	-	-	0	1,325	870	0
		令和3年度接種者数	-	-	0	1,208	829	0	0
		令和4年度接種者数	-	0	1,142	900	1	0	-
		令和5年度接種者数	-	1,043	816	0	0	-	-
接種完了率	-	1	1	1	1	1	1	1	
飯能市	飯能市	対象人口	-	370	379	369	426	440	465
		接種者合計	-	179	360	343	394	405	447
		平成29年度接種者数	-	-	-	-	-	-	0
		平成30年度接種者数	-	-	-	-	-	0	240
		令和元年度接種者数	-	-	-	-	0	219	207
		令和2年度接種者数	-	-	-	0	209	186	0
		令和3年度接種者数	-	-	0	184	185	0	0
		令和4年度接種者数	-	0	196	159	0	0	-
		令和5年度接種者数	-	179	164	0	0	-	-
接種完了率	-	0	1	1	1	1	1	1	
狭山	狭山市	対象人口	-	756	782	834	795	826	926
		接種者合計	-	420	726	786	753	778	864
		平成29年度接種者数	-	-	-	-	-	-	0
		平成30年度接種者数	-	-	-	-	-	0	449
		令和元年度接種者数	-	-	-	-	0	408	415
		令和2年度接種者数	-	-	-	0	418	370	0
		令和3年度接種者数	-	-	0	395	335	0	0
		令和4年度接種者数	-	0	365	390	0	0	-
		令和5年度接種者数	-	420	361	1	0	-	-
接種完了率	-	1	1	1	1	1	1	1	
入間市	入間市	対象人口	-	657	697	788	760	856	880
		接種者合計	-	353	640	737	733	832	827
		平成29年度接種者数	-	-	-	-	-	-	0
		平成30年度接種者数	-	-	-	-	-	0	484
		令和元年度接種者数	-	-	-	-	0	458	342
		令和2年度接種者数	-	-	-	0	444	374	0
		令和3年度接種者数	-	-	0	445	289	0	1
		令和4年度接種者数	-	0	374	292	0	0	-
		令和5年度接種者数	-	353	266	0	0	-	-
接種完了率	-	1	1	1	1	1	1	1	
日高市	日高市	対象人口	-	221	220	262	263	245	266
		接種者合計	-	105	212	261	258	244	254
		平成29年度接種者数	-	-	-	-	-	-	0
		平成30年度接種者数	-	-	-	-	-	0	123
		令和元年度接種者数	-	-	-	-	0	122	131
		令和2年度接種者数	-	-	-	0	150	122	0
		令和3年度接種者数	-	-	0	141	108	0	0
		令和4年度接種者数	-	0	108	120	0	0	-
		令和5年度接種者数	-	105	104	0	0	-	-
接種完了率	-	0	1	1	1	1	1	1	
加須	行田市	対象人口	-	392	376	365	383	397	427
		接種者合計	-	188	354	345	349	373	394
		平成29年度接種者数	-	-	-	-	-	-	0
		平成30年度接種者数	-	-	-	-	-	0	194
		令和元年度接種者数	-	-	-	-	0	206	200
		令和2年度接種者数	-	-	-	0	201	167	0
		令和3年度接種者数	-	-	0	195	148	0	0
		令和4年度接種者数	-	0	202	150	0	0	-
		令和5年度接種者数	-	188	152	0	0	-	-
接種完了率	-	0	1	1	1	1	1	1	
加須	加須市	対象人口	-	554	582	596	595	604	665
		接種者合計	-	283	573	593	578	585	654
		平成29年度接種者数	-	-	-	-	-	-	0
		平成30年度接種者数	-	-	-	-	-	0	332
		令和元年度接種者数	-	-	-	-	0	275	322
		令和2年度接種者数	-	-	-	0	331	310	0
		令和3年度接種者数	-	-	0	310	247	0	0
		令和4年度接種者数	-	0	317	283	0	0	-
		令和5年度接種者数	-	283	256	0	0	-	-
接種完了率	-	1	1	1	1	1	1	1	

【B型肝炎追加】

保健所	市町村	項目	令和6年生	令和5年生	令和4年生	令和3年生	令和2年生	令和元年生	平成30年生
加須	羽生市	対象人口	-	272	262	294	280	283	353
		接種者合計	-	145	269	301	293	266	335
		平成29年度接種者数	-	-	-	-	-	-	0
		平成30年度接種者数	-	-	-	-	-	-	177
		令和元年度接種者数	-	-	-	-	0	142	157
		令和2年度接種者数	-	-	-	0	133	124	0
		令和3年度接種者数	-	-	0	151	160	0	1
		令和4年度接種者数	-	0	126	150	0	0	-
		令和5年度接種者数	-	145	143	0	0	0	-
		接種完了率	-	1	1	1	1	1	1
久喜市	久喜市	対象人口	-	716	769	816	869	830	901
		接種者合計	-	393	761	808	857	832	945
		平成29年度接種者数	-	-	-	-	-	-	0
		平成30年度接種者数	-	-	-	-	-	0	545
		令和元年度接種者数	-	-	-	-	0	486	400
		令和2年度接種者数	-	-	-	0	530	346	0
		令和3年度接種者数	-	-	0	457	327	0	0
		令和4年度接種者数	-	0	400	350	0	0	-
		令和5年度接種者数	-	393	361	1	0	-	-
		接種完了率	-	1	1	1	1	1	1
蓮田市	蓮田市	対象人口	-	324	366	321	359	355	390
		接種者合計	-	187	353	319	355	363	372
		平成29年度接種者数	-	-	-	-	-	-	0
		平成30年度接種者数	-	-	-	-	-	0	218
		令和元年度接種者数	-	-	-	-	0	195	154
		令和2年度接種者数	-	-	-	0	223	168	0
		令和3年度接種者数	-	-	0	191	131	0	0
		令和4年度接種者数	-	0	206	128	1	0	-
		令和5年度接種者数	-	187	147	0	0	-	-
		接種完了率	-	1	1	1	1	1	1
幸手	幸手市	対象人口	-	190	179	187	217	223	194
		接種者合計	-	103	184	183	210	211	180
		平成29年度接種者数	-	-	-	-	-	-	0
		平成30年度接種者数	-	-	-	-	-	0	99
		令和元年度接種者数	-	-	-	-	0	109	81
		令和2年度接種者数	-	-	-	0	116	102	0
		令和3年度接種者数	-	-	0	94	94	0	0
		令和4年度接種者数	-	0	103	89	0	0	-
		令和5年度接種者数	-	103	81	0	0	-	-
		接種完了率	-	1	1	1	1	1	1
白岡市	白岡市	対象人口	-	342	337	370	396	383	413
		接種者合計	-	211	342	376	385	376	397
		平成29年度接種者数	-	-	-	-	-	-	0
		平成30年度接種者数	-	-	-	-	-	0	239
		令和元年度接種者数	-	-	-	-	0	227	158
		令和2年度接種者数	-	-	-	0	247	149	0
		令和3年度接種者数	-	-	0	231	138	0	0
		令和4年度接種者数	-	0	205	145	0	0	-
		令和5年度接種者数	-	211	137	0	0	-	-
		接種完了率	-	1	1	1	1	1	1
宮代町	宮代町	対象人口	-	185	168	216	204	224	215
		接種者合計	-	102	161	208	186	210	195
		平成29年度接種者数	-	-	-	-	-	-	0
		平成30年度接種者数	-	-	-	-	-	0	123
		令和元年度接種者数	-	-	-	-	0	125	72
		令和2年度接種者数	-	-	-	0	121	85	0
		令和3年度接種者数	-	-	0	119	65	0	0
		令和4年度接種者数	-	0	97	89	0	0	-
		令和5年度接種者数	-	102	64	0	0	-	-
		接種完了率	-	1	1	1	1	1	1
杉戸町	杉戸町	対象人口	-	196	197	185	180	190	227
		接種者合計	-	97	197	187	176	180	219
		平成29年度接種者数	-	-	-	-	-	-	0
		平成30年度接種者数	-	-	-	-	-	0	115
		令和元年度接種者数	-	-	-	-	0	100	103
		令和2年度接種者数	-	-	-	0	99	80	1
		令和3年度接種者数	-	-	0	106	77	0	0
		令和4年度接種者数	-	0	112	81	0	0	-
		令和5年度接種者数	-	97	85	0	0	-	-
		接種完了率	-	0	1	1	1	1	1
熊谷	熊谷市	対象人口	-	923	999	1,085	1,121	1,156	1,211
		接種者合計	-	492	1,008	1,112	1,167	1,182	1,223
		平成29年度接種者数	-	-	-	-	-	-	0
		平成30年度接種者数	-	-	-	-	-	0	677
		令和元年度接種者数	-	-	-	-	0	616	545
		令和2年度接種者数	-	-	-	0	710	566	1
		令和3年度接種者数	-	-	0	594	457	0	0
		令和4年度接種者数	-	0	564	518	0	0	-
		令和5年度接種者数	-	492	444	0	0	-	-
		接種完了率	-	1	1	1	1	1	1

【B型肝炎追加】

保健所	市町村	項目	令和6年生	令和5年生	令和4年生	令和3年生	令和2年生	令和元年生	平成30年生
熊谷	深谷市	対象人口	-	784	760	864	890	846	958
		接種者合計	-	431	750	851	869	847	911
		平成29年度接種者数	-	-	-	-	-	-	0
		平成30年度接種者数	-	-	-	-	-	0	498
		令和元年度接種者数	-	-	-	-	0	421	413
		令和2年度接種者数	-	-	-	0	530	425	0
		令和3年度接種者数	-	-	0	487	338	1	0
		令和4年度接種者数	-	0	419	364	1	0	-
		令和5年度接種者数	-	431	331	0	0	0	-
	接種完了率	-	1	1	1	1	1	1	1
	寄居町	対象人口	-	159	160	142	191	160	187
		接種者合計	-	75	153	130	187	157	188
		平成29年度接種者数	-	-	-	-	-	-	0
		平成30年度接種者数	-	-	-	-	-	0	101
		令和元年度接種者数	-	-	-	-	0	96	86
		令和2年度接種者数	-	-	-	0	118	61	1
		令和3年度接種者数	-	-	0	82	69	0	0
		令和4年度接種者数	-	0	97	48	0	0	-
令和5年度接種者数		-	75	56	0	0	-	-	
接種完了率	-	0	1	1	1	1	1	1	
本庄	本庄市	対象人口	-	397	391	475	407	493	530
		接種者合計	-	216	371	479	405	472	518
		平成29年度接種者数	-	-	-	-	-	-	0
		平成30年度接種者数	-	-	-	-	-	0	288
		令和元年度接種者数	-	-	-	-	0	252	226
		令和2年度接種者数	-	-	-	0	221	220	4
		令和3年度接種者数	-	-	0	242	184	0	0
		令和4年度接種者数	-	0	192	236	0	0	-
		令和5年度接種者数	-	216	179	1	0	-	-
	接種完了率	-	1	1	1	1	1	1	1
	美里町	対象人口	-	49	58	46	41	52	67
		接種者合計	-	27	54	47	42	51	73
		平成29年度接種者数	-	-	-	-	-	-	0
		平成30年度接種者数	-	-	-	-	-	0	37
		令和元年度接種者数	-	-	-	-	0	20	36
		令和2年度接種者数	-	-	-	0	21	31	0
		令和3年度接種者数	-	-	0	18	21	0	0
		令和4年度接種者数	-	0	29	29	0	0	-
令和5年度接種者数		-	27	25	0	0	-	-	
接種完了率	-	1	1	1	1	1	1	1	
神川町	対象人口	-	44	44	48	53	56	61	
	接種者合計	-	19	42	44	53	55	58	
	平成29年度接種者数	-	-	-	-	-	-	0	
	平成30年度接種者数	-	-	-	-	-	0	34	
	令和元年度接種者数	-	-	-	-	0	20	24	
	令和2年度接種者数	-	-	-	0	24	35	0	
	令和3年度接種者数	-	-	0	19	29	0	0	
	令和4年度接種者数	-	0	29	25	0	0	-	
	令和5年度接種者数	-	19	13	0	0	-	-	
接種完了率	-	0	1	1	1	1	1	1	
上里町	対象人口	-	144	150	169	186	172	186	
	接種者合計	-	80	154	161	176	175	185	
	平成29年度接種者数	-	-	-	-	-	-	0	
	平成30年度接種者数	-	-	-	-	-	0	100	
	令和元年度接種者数	-	-	-	-	0	83	85	
	令和2年度接種者数	-	-	-	0	104	92	0	
	令和3年度接種者数	-	-	0	83	72	0	0	
	令和4年度接種者数	-	0	79	78	0	0	-	
	令和5年度接種者数	-	80	75	0	0	-	-	
接種完了率	-	1	1	1	1	1	1	1	
秩父	秩父市	対象人口	-	274	258	287	336	311	364
		接種者合計	-	160	252	283	332	304	357
		平成29年度接種者数	-	-	-	-	-	-	0
		平成30年度接種者数	-	-	-	-	-	0	211
		令和元年度接種者数	-	-	-	-	0	170	146
		令和2年度接種者数	-	-	-	0	191	134	0
		令和3年度接種者数	-	-	0	165	141	0	0
		令和4年度接種者数	-	0	140	118	0	0	-
		令和5年度接種者数	-	160	112	0	0	-	-
	接種完了率	-	1	1	1	1	1	1	1
	横瀬町	対象人口	-	37	36	41	33	48	44
		接種者合計	-	22	34	43	33	48	39
		平成29年度接種者数	-	-	-	-	-	-	0
		平成30年度接種者数	-	-	-	-	-	0	18
		令和元年度接種者数	-	-	-	-	0	27	21
		令和2年度接種者数	-	-	-	0	16	21	0
		令和3年度接種者数	-	-	0	22	17	0	0
		令和4年度接種者数	-	0	21	21	0	0	-
令和5年度接種者数		-	22	13	0	0	-	-	
接種完了率	-	1	1	1	1	1	1	1	

【B型肝炎追加】

保健所	市町村	項目	令和6年生	令和5年生	令和4年生	令和3年生	令和2年生	令和元年生	平成30年生
秩父	皆野町	対象人口	-	28	34	35	49	34	45
		接種者合計	-	17	34	36	52	32	46
		平成29年度接種者数	-	-	-	-	-	-	0
		平成30年度接種者数	-	-	-	-	-	0	25
		令和元年度接種者数	-	-	-	-	0	17	21
		令和2年度接種者数	-	-	-	0	30	15	0
		令和3年度接種者数	-	-	0	20	22	0	0
		令和4年度接種者数	-	0	20	16	0	0	-
		令和5年度接種者数	-	17	14	0	0	-	-
	接種完了率	-	1	1	1	1	1	1	
	長瀬町	対象人口	-	15	13	31	25	16	25
		接種者合計	-	8	13	27	25	18	24
平成29年度接種者数		-	-	-	-	-	-	0	
平成30年度接種者数		-	-	-	-	-	0	11	
令和元年度接種者数		-	-	-	-	0	11	13	
令和2年度接種者数		-	-	-	0	14	7	0	
令和3年度接種者数		-	-	0	16	11	0	0	
令和4年度接種者数		-	0	10	11	0	0	-	
令和5年度接種者数		-	8	3	0	0	-	-	
接種完了率	-	1	1	1	1	1	1		
小鹿野町	対象人口	-	19	26	27	37	32	35	
	接種者合計	-	11	25	24	35	32	31	
	平成29年度接種者数	-	-	-	-	-	-	0	
	平成30年度接種者数	-	-	-	-	-	0	13	
	令和元年度接種者数	-	-	-	-	0	18	18	
	令和2年度接種者数	-	-	-	0	20	14	0	
	令和3年度接種者数	-	-	0	15	15	0	0	
	令和4年度接種者数	-	0	13	9	0	0	-	
	令和5年度接種者数	-	11	12	0	0	-	-	
接種完了率	-	1	1	1	1	1	1		
さいたま市	さいたま市	対象人口	-	9,479	9,748	9,851	10,113	10,233	10,302
		接種者合計	-	5,328	9,667	9,875	10,112	10,219	10,210
		平成29年度接種者数	-	-	-	-	-	-	0
		平成30年度接種者数	-	-	-	-	-	0	5,532
		令和元年度接種者数	-	-	-	-	0	5,744	4,672
		令和2年度接種者数	-	-	-	0	5,856	4,473	5
		令和3年度接種者数	-	-	0	5,530	4,254	2	1
		令和4年度接種者数	-	0	5,442	4,342	2	0	-
		令和5年度接種者数	-	5,328	4,225	3	0	-	-
接種完了率	-	1	1	1	1	1	1		
川越市	川越市	対象人口	-	2,053	2,121	2,169	2,318	2,336	2,491
		接種者合計	-	1,210	2,088	2,130	2,295	2,251	2,392
		平成29年度接種者数	-	-	-	-	-	-	0
		平成30年度接種者数	-	-	-	-	-	0	1,424
		令和元年度接種者数	-	-	-	-	0	1,338	966
		令和2年度接種者数	-	-	-	0	1,386	910	1
		令和3年度接種者数	-	-	0	1,261	909	2	1
		令和4年度接種者数	-	0	1,199	869	0	1	-
		令和5年度接種者数	-	1,210	889	0	0	-	-
接種完了率	-	1	1	1	1	1	1		
越谷市	越谷市	対象人口	-	2,085	2,258	2,373	2,416	2,495	2,633
		接種者合計	-	1,211	2,199	2,316	2,366	2,467	2,578
		平成29年度接種者数	-	-	-	-	-	-	0
		平成30年度接種者数	-	-	-	-	-	0	1,416
		令和元年度接種者数	-	-	-	-	0	1,401	1,161
		令和2年度接種者数	-	-	-	0	1,459	1,066	0
		令和3年度接種者数	-	-	0	1,291	907	0	1
		令和4年度接種者数	-	0	1,239	1,025	0	0	-
		令和5年度接種者数	-	1,211	960	0	0	-	-
接種完了率	-	1	1	1	1	1	1		
川口市	川口市	対象人口	-	3,808	3,857	3,934	4,302	4,567	4,679
		接種者合計	-	1,865	3,765	3,811	4,155	4,255	4,258
		平成29年度接種者数	-	-	-	-	-	-	0
		平成30年度接種者数	-	-	-	-	-	0	2,277
		令和元年度接種者数	-	-	-	0	0	2,233	1,981
		令和2年度接種者数	-	-	-	0	2,379	2,021	0
		令和3年度接種者数	-	-	0	2,175	1,775	1	0
		令和4年度接種者数	-	0	1,961	1,635	0	0	-
		令和5年度接種者数	-	1,865	1,804	1	1	-	-
接種完了率	-	0	1	1	1	1	1		
埼玉県		対象人口	-	43,379	44,534	46,630	48,464	49,327	52,054
		接種者合計	-	23,858	43,420	45,718	47,627	48,235	50,369
		平成29年度接種者数	-	-	-	-	-	-	0
		平成30年度接種者数	-	-	-	-	-	0	27,755
		令和元年度接種者数	-	-	-	-	0	26,507	22,590
		令和2年度接種者数	-	-	-	0	27,970	21,717	18
		令和3年度接種者数	-	-	0	25,785	19,649	9	6
		令和4年度接種者数	-	0	24,338	19,922	7	2	-
		令和5年度接種者数	-	23,858	19,082	11	1	-	-
接種完了率	-	1	1	1	1	1	1		

【ロタウイルス1価1回目】

令和3年度接種者数のうち、令和2年生は集計対象外としていたが、一部市町村で報告あり掲載

保健所	市町村	項目	令和6年生	令和5年生	令和4年生	令和3年生	令和2年生	令和元年生	平成30年生
南部	蕨市	対象人口	-	469	453	475	545	-	-
		接種者合計	20	443	457	457	245	-	-
		平成29年度接種者数	-	-	-	-	-	-	-
		平成30年度接種者数	-	-	-	-	-	-	-
		令和元年度接種者数	-	-	-	-	-	-	-
		令和2年度接種者数	-	-	-	24	245	-	-
		令和3年度接種者数	-	-	39	429	0	-	-
		令和4年度接種者数	-	25	414	4	-	-	-
		令和5年度接種者数	20	418	4	-	-	-	-
	接種完了率	-	94.5%	100.9%	96.2%	45.0%	-	-	
	戸田市	対象人口	-	1,078	1,074	1,166	1,263	-	-
		接種者合計	65	978	974	1,005	436	-	-
		平成29年度接種者数	-	-	-	-	-	-	-
		平成30年度接種者数	-	-	-	-	-	-	-
		令和元年度接種者数	-	-	-	-	-	-	-
		令和2年度接種者数	-	-	-	46	436	-	-
		令和3年度接種者数	-	-	48	959	0	-	-
		令和4年度接種者数	-	69	924	0	-	-	-
令和5年度接種者数		65	909	2	-	-	-	-	
接種完了率	-	90.7%	90.7%	86.2%	34.5%	-	-		
朝霞	朝霞市	対象人口	-	1,089	1,201	1,191	1,281	-	-
		接種者合計	23	571	622	575	265	-	-
		平成29年度接種者数	-	-	-	-	-	-	-
		平成30年度接種者数	-	-	-	-	-	-	-
		令和元年度接種者数	-	-	-	-	-	-	-
		令和2年度接種者数	-	-	-	31	265	-	-
		令和3年度接種者数	-	-	49	544	0	-	-
		令和4年度接種者数	-	33	573	0	-	-	-
		令和5年度接種者数	23	538	0	-	-	-	-
	接種完了率	-	52.4%	51.8%	48.3%	20.7%	-	-	
	志木市	対象人口	-	467	510	515	574	-	-
		接種者合計	18	209	225	255	84	-	-
		平成29年度接種者数	-	-	-	-	-	-	-
		平成30年度接種者数	-	-	-	-	-	-	-
		令和元年度接種者数	-	-	-	-	-	-	-
		令和2年度接種者数	-	-	-	10	84	-	-
		令和3年度接種者数	-	-	10	245	0	-	-
		令和4年度接種者数	-	7	213	0	-	-	-
		令和5年度接種者数	18	202	2	-	-	-	-
	接種完了率	-	44.8%	44.1%	49.5%	14.6%	-	-	
	和光市	対象人口	-	598	666	678	755	-	-
		接種者合計	24	480	541	534	229	-	-
		平成29年度接種者数	-	-	-	-	-	-	-
		平成30年度接種者数	-	-	-	-	-	-	-
		令和元年度接種者数	-	-	-	-	-	-	-
		令和2年度接種者数	-	-	-	23	229	-	-
		令和3年度接種者数	-	-	19	511	0	-	-
		令和4年度接種者数	-	29	522	0	0	-	-
		令和5年度接種者数	24	451	0	-	-	-	-
	接種完了率	-	80.3%	81.2%	78.8%	30.3%	-	-	
	新座市	対象人口	-	1,036	941	1,064	1,042	-	-
		接種者合計	29	816	746	844	328	-	-
		平成29年度接種者数	-	-	-	-	-	-	-
		平成30年度接種者数	-	-	-	-	-	-	-
		令和元年度接種者数	-	-	-	-	-	-	-
		令和2年度接種者数	-	-	-	39	328	-	-
令和3年度接種者数		-	-	50	803	0	-	-	
令和4年度接種者数		-	47	693	2	-	-	-	
令和5年度接種者数		29	769	3	-	-	-	-	
接種完了率	-	78.8%	79.3%	79.3%	31.5%	-	-		
富士見市	対象人口	-	799	766	772	824	-	-	
	接種者合計	6	177	188	162	64	-	-	
	平成29年度接種者数	-	-	-	-	-	-	-	
	平成30年度接種者数	-	-	-	-	-	-	-	
	令和元年度接種者数	-	-	-	-	-	-	-	
	令和2年度接種者数	-	-	-	9	64	-	-	
	令和3年度接種者数	-	-	13	153	0	-	-	
	令和4年度接種者数	-	11	175	0	-	-	-	
	令和5年度接種者数	6	166	0	-	-	-	-	
接種完了率	-	22.2%	24.5%	21.0%	7.8%	-	-		
ふじみ野市	対象人口	-	653	651	655	764	-	-	
	接種者合計	22	405	421	418	188	-	-	
	平成29年度接種者数	-	-	-	-	-	-	-	
	平成30年度接種者数	-	-	-	-	-	-	-	
	令和元年度接種者数	-	-	-	-	-	-	-	
	令和2年度接種者数	-	-	-	19	188	-	-	
	令和3年度接種者数	-	-	22	399	0	-	-	
	令和4年度接種者数	-	23	399	0	-	-	-	
	令和5年度接種者数	22	382	0	-	-	-	-	
接種完了率	-	62.0%	64.7%	63.8%	24.6%	-	-		

【ロタウイルス1価1回目】

令和3年度接種者数のうち、令和2年生は集計対象外としていたが、一部市町村で報告あり掲載

保健所	市町村	項目	令和6年生	令和5年生	令和4年生	令和3年生	令和2年生	令和元年生	平成30年生
朝霞	三芳町	対象人口	-	169	157	198	213	-	-
		接種者合計	1	35	41	52	20	-	-
		平成29年度接種者数	-	-	-	-	-	-	-
		平成30年度接種者数	-	-	-	-	-	-	-
		令和元年度接種者数	-	-	-	-	-	-	-
		令和2年度接種者数	-	-	-	5	20	-	-
		令和3年度接種者数	-	-	4	47	0	-	-
		令和4年度接種者数	-	2	37	0	-	-	-
		令和5年度接種者数	1	33	0	-	-	-	-
接種完了率	-	20.7%	26.1%	26.3%	9.4%	-	-		
春日部	春日部市	対象人口	-	1,154	1,191	1,233	1,264	-	-
		接種者合計	31	775	804	757	327	-	-
		平成29年度接種者数	-	-	-	-	-	-	-
		平成30年度接種者数	-	-	-	-	-	-	-
		令和元年度接種者数	-	-	-	-	-	-	-
		令和2年度接種者数	-	-	-	45	327	-	-
		令和3年度接種者数	-	-	53	710	0	-	-
		令和4年度接種者数	-	48	750	2	-	-	-
		令和5年度接種者数	31	727	1	-	-	-	-
	接種完了率	-	67.2%	67.5%	61.4%	25.9%	-	-	
	松伏町	対象人口	-	108	128	103	130	-	-
		接種者合計	2	97	118	96	56	-	-
		平成29年度接種者数	-	-	-	-	-	-	-
		平成30年度接種者数	-	-	-	-	-	-	-
		令和元年度接種者数	-	-	-	-	-	-	-
		令和2年度接種者数	-	-	-	5	56	-	-
		令和3年度接種者数	-	-	4	91	0	-	-
		令和4年度接種者数	-	2	114	0	-	-	-
令和5年度接種者数		2	95	0	-	-	-	-	
接種完了率	-	89.8%	92.2%	93.2%	43.1%	-	-		
草加	草加市	対象人口	-	1,487	1,448	1,612	1,500	-	-
		接種者合計	56	1,008	923	1,028	445	-	-
		平成29年度接種者数	-	-	-	-	-	-	-
		平成30年度接種者数	-	-	-	-	-	-	-
		令和元年度接種者数	-	-	-	-	-	-	-
		令和2年度接種者数	-	-	-	48	445	-	-
		令和3年度接種者数	-	-	4	977	0	-	-
		令和4年度接種者数	-	54	918	3	-	-	-
		令和5年度接種者数	56	954	1	-	-	-	-
	接種完了率	-	67.8%	63.7%	63.8%	29.7%	-	-	
	八潮市	対象人口	-	691	690	730	822	-	-
		接種者合計	12	420	437	552	267	-	-
		平成29年度接種者数	-	-	-	-	-	-	-
		平成30年度接種者数	-	-	-	-	-	-	-
		令和元年度接種者数	-	-	-	-	-	-	-
		令和2年度接種者数	-	-	-	26	267	-	-
		令和3年度接種者数	-	-	23	524	0	-	-
		令和4年度接種者数	-	30	414	2	-	-	-
令和5年度接種者数		12	390	0	-	-	-	-	
接種完了率	-	60.8%	63.3%	75.6%	32.5%	-	-		
三郷市	対象人口	-	851	851	1,014	1,099	-	-	
	接種者合計	31	558	568	650	287	-	-	
	平成29年度接種者数	-	-	-	-	-	-	-	
	平成30年度接種者数	-	-	-	-	-	-	-	
	令和元年度接種者数	-	-	-	-	-	-	-	
	令和2年度接種者数	-	-	-	39	287	-	-	
	令和3年度接種者数	-	-	37	611	0	-	-	
	令和4年度接種者数	-	31	531	0	-	-	-	
	令和5年度接種者数	31	527	0	-	-	-	-	
接種完了率	-	65.6%	66.7%	64.1%	26.1%	-	-		
吉川市	対象人口	-	421	468	512	593	-	-	
	接種者合計	29	407	447	490	241	-	-	
	平成29年度接種者数	-	-	-	-	-	-	-	
	平成30年度接種者数	-	-	-	-	-	-	-	
	令和元年度接種者数	-	-	-	-	-	-	-	
	令和2年度接種者数	-	-	-	25	241	-	-	
	令和3年度接種者数	-	-	17	465	0	-	-	
	令和4年度接種者数	-	22	428	0	-	-	-	
	令和5年度接種者数	29	385	2	-	-	-	-	
接種完了率	-	96.7%	95.5%	95.7%	40.6%	-	-		
鴻巣	鴻巣市	対象人口	-	609	675	656	682	-	-
		接種者合計	37	547	600	611	268	-	-
		平成29年度接種者数	-	-	-	-	-	-	-
		平成30年度接種者数	-	-	-	-	-	-	-
		令和元年度接種者数	-	-	-	-	-	-	-
		令和2年度接種者数	-	-	-	35	267	-	-
		令和3年度接種者数	-	-	21	576	1	-	-
		令和4年度接種者数	-	37	578	0	-	-	-
		令和5年度接種者数	37	510	1	-	-	-	-
接種完了率	-	89.8%	88.9%	93.1%	39.3%	-	-		

【ロタウイルス1価1回目】

令和3年度接種者数のうち、令和2年生は集計対象外としていたが、一部市町村で報告あり掲載

保健所	市町村	項目	令和6年生	令和5年生	令和4年生	令和3年生	令和2年生	令和元年生	平成30年生
鴻巣	上尾市	対象人口	-	1,403	1,480	1,496	1,481	-	-
		接種者合計	34	758	794	782	334	-	-
		平成29年度接種者数	-	-	-	-	-	-	-
		平成30年度接種者数	-	-	-	-	-	-	-
		令和元年度接種者数	-	-	-	-	-	-	-
		令和2年度接種者数	-	-	-	47	332	-	-
		令和3年度接種者数	-	-	46	734	2	-	-
		令和4年度接種者数	-	47	746	1	-	-	-
	令和5年度接種者数	34	711	2	-	-	-	-	
	接種完了率	-	54.0%	53.6%	52.3%	22.6%	-	-	
	桶川市	対象人口	-	380	396	431	415	-	-
		接種者合計	11	210	220	276	126	-	-
平成29年度接種者数		-	-	-	-	-	-	-	
平成30年度接種者数		-	-	-	-	-	-	-	
令和元年度接種者数		-	-	-	-	-	-	-	
令和2年度接種者数		-	-	-	17	126	-	-	
令和3年度接種者数		-	-	17	259	0	-	-	
令和4年度接種者数		-	8	202	0	-	-	-	
令和5年度接種者数	11	202	1	-	-	-	-		
接種完了率	-	55.3%	55.6%	64.0%	30.4%	-	-		
北本市	対象人口	-	317	326	333	358	-	-	
	接種者合計	6	169	150	128	84	-	-	
	平成29年度接種者数	-	-	-	-	-	-	-	
	平成30年度接種者数	-	-	-	-	-	-	-	
	令和元年度接種者数	-	-	-	-	-	-	-	
	令和2年度接種者数	-	-	-	6	84	-	-	
	令和3年度接種者数	-	-	8	121	0	-	-	
	令和4年度接種者数	-	10	141	1	0	-	-	
令和5年度接種者数	6	159	1	-	-	-	-		
接種完了率	-	53.3%	46.0%	38.4%	23.5%	-	-		
伊奈町	対象人口	-	248	274	276	235	-	-	
	接種者合計	7	183	214	230	84	-	-	
	平成29年度接種者数	-	-	-	-	-	-	-	
	平成30年度接種者数	-	-	-	-	-	-	-	
	令和元年度接種者数	-	-	-	-	-	-	-	
	令和2年度接種者数	-	-	-	12	84	-	-	
	令和3年度接種者数	-	-	7	218	0	-	-	
	令和4年度接種者数	-	9	206	0	-	-	-	
令和5年度接種者数	7	174	1	-	-	-	-		
接種完了率	-	73.8%	78.1%	83.3%	35.7%	-	-		
東松山	東松山市	対象人口	-	539	489	573	544	-	-
		接種者合計	21	433	391	447	173	-	-
		平成29年度接種者数	-	-	-	-	-	-	-
		平成30年度接種者数	-	-	-	-	-	-	-
		令和元年度接種者数	-	-	-	-	-	-	-
		令和2年度接種者数	-	-	-	27	173	-	-
		令和3年度接種者数	-	-	30	418	0	-	-
		令和4年度接種者数	-	23	360	2	-	-	-
	令和5年度接種者数	21	410	1	-	-	-	-	
	接種完了率	-	80.3%	80.0%	78.0%	31.8%	-	-	
	滑川町	対象人口	-	138	145	164	171	-	-
		接種者合計	4	58	55	77	45	-	-
		平成29年度接種者数	-	-	-	-	-	-	-
		平成30年度接種者数	-	-	-	-	-	-	-
		令和元年度接種者数	-	-	-	-	-	-	-
		令和2年度接種者数	-	-	-	2	45	-	-
令和3年度接種者数		-	-	3	74	0	-	-	
令和4年度接種者数		-	7	52	1	-	-	-	
令和5年度接種者数	4	51	0	-	-	-	-		
接種完了率	-	42.0%	37.9%	47.0%	26.3%	-	-		
嵐山町	対象人口	-	68	61	70	71	-	-	
	接種者合計	3	34	40	48	29	-	-	
	平成29年度接種者数	-	-	-	-	-	-	-	
	平成30年度接種者数	-	-	-	-	-	-	-	
	令和元年度接種者数	-	-	-	-	-	-	-	
	令和2年度接種者数	-	-	-	3	29	-	-	
	令和3年度接種者数	-	-	5	45	0	-	-	
	令和4年度接種者数	-	0	35	0	-	-	-	
令和5年度接種者数	3	34	0	-	-	-	-		
接種完了率	-	50.0%	65.6%	68.6%	40.8%	-	-		
小川町	対象人口	-	80	89	88	96	-	-	
	接種者合計	1	47	41	64	29	-	-	
	平成29年度接種者数	-	-	-	-	-	-	-	
	平成30年度接種者数	-	-	-	-	-	-	-	
	令和元年度接種者数	-	-	-	-	-	-	-	
	令和2年度接種者数	-	-	-	3	29	-	-	
	令和3年度接種者数	-	-	2	61	0	-	-	
	令和4年度接種者数	-	5	39	0	0	-	-	
令和5年度接種者数	1	42	0	-	-	-	-		
接種完了率	-	58.8%	46.1%	72.7%	30.2%	-	-		

【ロタウイルス1価1回目】

令和3年度接種者数のうち、令和2年生は集計対象外としていたが、一部市町村で報告あり掲載

保健所	市町村	項目	令和6年生	令和5年生	令和4年生	令和3年生	令和2年生	令和元年生	平成30年生
東松山	川島町	対象人口	-	44	64	56	73	-	-
		接種者合計	-	40	63	52	50	-	-
		平成29年度接種者数	-	-	-	-	-	-	-
		平成30年度接種者数	-	-	-	-	-	-	-
		令和元年度接種者数	-	-	-	-	-	-	-
		令和2年度接種者数	-	-	-	2	50	-	-
		令和3年度接種者数	-	-	1	50	0	-	-
		令和4年度接種者数	-	1	62	0	-	-	-
	令和5年度接種者数	-	39	0	-	-	-	-	
	接種完了率	-	90.9%	98.4%	92.9%	68.5%	-	-	
	吉見町	対象人口	-	63	54	79	66	-	-
		接種者合計	1	41	36	58	20	-	-
平成29年度接種者数		-	-	-	-	-	-	-	
平成30年度接種者数		-	-	-	-	-	-	-	
令和元年度接種者数		-	-	-	-	-	-	-	
令和2年度接種者数		-	-	-	5	20	-	-	
令和3年度接種者数		-	-	2	53	0	-	-	
令和4年度接種者数		-	2	34	0	-	-	-	
令和5年度接種者数	1	39	0	-	-	-	-		
接種完了率	-	65.1%	66.7%	73.4%	30.3%	-	-		
ときがわ町	対象人口	-	24	34	33	28	-	-	
	接種者合計	-	12	16	18	7	-	-	
	平成29年度接種者数	-	-	-	-	-	-	-	
	平成30年度接種者数	-	-	-	-	-	-	-	
	令和元年度接種者数	-	-	-	0	7	-	-	
	令和2年度接種者数	-	-	-	18	0	-	-	
	令和3年度接種者数	-	0	15	0	-	-	-	
	令和4年度接種者数	-	12	0	-	-	-	-	
令和5年度接種者数	-	2	8	5	8	-	-		
接種完了率	-	50.0%	47.1%	54.5%	25.0%	-	-		
東秩父村	対象人口	-	2	6	3	3	-	-	
	接種者合計	-	2	6	3	3	-	-	
	平成29年度接種者数	-	-	-	-	-	-	-	
	平成30年度接種者数	-	-	-	-	-	-	-	
	令和元年度接種者数	-	-	-	-	-	-	-	
	令和2年度接種者数	-	-	-	0	3	-	-	
	令和3年度接種者数	-	-	0	3	0	-	-	
	令和4年度接種者数	-	0	6	0	-	-	-	
令和5年度接種者数	-	2	0	-	-	-	-		
接種完了率	-	100.0%	75.0%	60.0%	37.5%	-	-		
坂戸	坂戸市	対象人口	-	421	459	484	540	-	-
		接種者合計	10	252	296	290	146	-	-
		平成29年度接種者数	-	-	-	-	-	-	-
		平成30年度接種者数	-	-	-	-	-	-	-
		令和元年度接種者数	-	-	-	-	-	-	-
		令和2年度接種者数	-	-	-	14	146	-	-
		令和3年度接種者数	-	-	20	275	0	-	-
		令和4年度接種者数	-	16	276	1	-	-	-
	令和5年度接種者数	10	236	0	-	-	-	-	
	接種完了率	-	59.9%	64.5%	59.9%	27.0%	-	-	
	鶴ヶ島市	対象人口	-	406	372	431	402	-	-
		接種者合計	11	268	288	308	144	-	-
		平成29年度接種者数	-	-	-	-	-	-	-
		平成30年度接種者数	-	-	-	-	-	-	-
		令和元年度接種者数	-	-	-	-	-	-	-
		令和2年度接種者数	-	-	-	13	144	-	-
令和3年度接種者数		-	-	16	295	0	-	-	
令和4年度接種者数		-	16	272	0	-	-	-	
令和5年度接種者数	11	252	0	-	-	-	-		
接種完了率	-	66.0%	77.4%	71.5%	35.8%	-	-		
毛呂山町	対象人口	-	103	103	115	111	-	-	
	接種者合計	3	32	45	27	8	-	-	
	平成29年度接種者数	-	-	-	-	-	-	-	
	平成30年度接種者数	-	-	-	-	-	-	-	
	令和元年度接種者数	-	-	-	-	-	-	-	
	令和2年度接種者数	-	-	-	1	8	-	-	
	令和3年度接種者数	-	-	1	26	0	-	-	
	令和4年度接種者数	-	3	44	0	-	-	-	
令和5年度接種者数	3	29	0	-	-	-	-		
接種完了率	-	31.1%	43.7%	23.5%	7.2%	-	-		
越生町	対象人口	-	38	29	41	47	-	-	
	接種者合計	1	17	14	13	4	-	-	
	平成29年度接種者数	-	-	-	-	-	-	-	
	平成30年度接種者数	-	-	-	-	-	-	-	
	令和元年度接種者数	-	-	-	-	-	-	-	
	令和2年度接種者数	-	-	-	0	4	-	-	
	令和3年度接種者数	-	-	2	13	0	-	-	
	令和4年度接種者数	-	0	12	0	-	-	-	
令和5年度接種者数	1	17	0	-	-	-	-		
接種完了率	-	44.7%	48.3%	31.7%	8.5%	-	-		

【ロタウイルス1価1回目】

令和3年度接種者数のうち、令和2年生は集計対象外としていたが、一部市町村で報告あり掲載

保健所	市町村	項目	令和6年生	令和5年生	令和4年生	令和3年生	令和2年生	令和元年生	平成30年生
坂戸	鳩山町	対象人口	-	37	29	51	34	-	-
		接種者合計	1	21	15	28	7	-	-
		平成29年度接種者数	-	-	-	-	-	-	-
		平成30年度接種者数	-	-	-	-	-	-	-
		令和元年度接種者数	-	-	-	-	-	-	-
		令和2年度接種者数	-	-	-	0	7	-	-
		令和3年度接種者数	-	-	0	28	0	-	-
		令和4年度接種者数	-	1	15	0	-	-	-
		令和5年度接種者数	1	20	0	-	-	-	-
		接種完了率	-	56.8%	51.7%	54.9%	20.6%	-	-
所沢市	所沢市	対象人口	-	1,916	2,025	2,150	2,188	-	-
		接種者合計	64	1,159	1,240	1,362	549	-	-
		平成29年度接種者数	-	-	-	-	-	-	-
		平成30年度接種者数	-	-	-	-	-	-	-
		令和元年度接種者数	-	-	-	-	-	-	-
		令和2年度接種者数	-	-	-	74	549	-	-
		令和3年度接種者数	-	-	83	1,286	0	-	-
		令和4年度接種者数	-	71	1,153	2	-	-	-
		令和5年度接種者数	64	1,088	4	-	-	-	-
		接種完了率	-	60.5%	61.2%	63.3%	25.1%	-	-
飯能市	飯能市	対象人口	-	370	379	369	426	-	-
		接種者合計	4	128	154	147	73	-	-
		平成29年度接種者数	-	-	-	-	-	-	-
		平成30年度接種者数	-	-	-	-	-	-	-
		令和元年度接種者数	-	-	-	-	-	-	-
		令和2年度接種者数	-	-	-	10	73	-	-
		令和3年度接種者数	-	-	9	137	0	-	-
		令和4年度接種者数	-	10	144	0	-	-	-
		令和5年度接種者数	4	118	1	-	-	-	-
		接種完了率	-	34.6%	40.6%	39.8%	17.1%	-	-
狭山	狭山市	対象人口	-	756	782	834	795	-	-
		接種者合計	11	361	516	547	234	-	-
		平成29年度接種者数	-	-	-	-	-	-	-
		平成30年度接種者数	-	-	-	-	-	-	-
		令和元年度接種者数	-	-	-	-	-	-	-
		令和2年度接種者数	-	-	-	32	234	-	-
		令和3年度接種者数	-	-	28	515	0	-	-
		令和4年度接種者数	-	31	488	0	-	-	-
		令和5年度接種者数	11	330	0	-	-	-	-
		接種完了率	-	47.8%	66.0%	65.6%	29.4%	-	-
入間市	入間市	対象人口	-	657	697	788	760	-	-
		接種者合計	16	493	541	634	243	-	-
		平成29年度接種者数	-	-	-	-	-	-	-
		平成30年度接種者数	-	-	-	-	-	-	-
		令和元年度接種者数	-	-	-	-	-	-	-
		令和2年度接種者数	-	-	-	28	243	-	-
		令和3年度接種者数	-	-	28	604	0	-	-
		令和4年度接種者数	-	31	512	2	-	-	-
		令和5年度接種者数	16	462	1	-	-	-	-
		接種完了率	-	75.0%	77.6%	80.5%	32.0%	-	-
日高市	日高市	対象人口	-	221	220	262	263	-	-
		接種者合計	5	36	43	40	32	-	-
		平成29年度接種者数	-	-	-	-	-	-	-
		平成30年度接種者数	-	-	-	-	-	-	-
		令和元年度接種者数	-	-	-	-	-	-	-
		令和2年度接種者数	-	-	-	1	32	-	-
		令和3年度接種者数	-	-	3	39	0	-	-
		令和4年度接種者数	-	1	40	0	-	-	-
		令和5年度接種者数	5	35	0	-	-	-	-
		接種完了率	-	16.3%	19.5%	15.3%	12.2%	-	-
加須	行田市	対象人口	-	392	376	365	383	-	-
		接種者合計	5	200	194	209	89	-	-
		平成29年度接種者数	-	-	-	-	-	-	-
		平成30年度接種者数	-	-	-	-	-	-	-
		令和元年度接種者数	-	-	-	-	-	-	-
		令和2年度接種者数	-	-	-	13	89	-	-
		令和3年度接種者数	-	-	16	195	0	-	-
		令和4年度接種者数	-	9	177	1	-	-	-
		令和5年度接種者数	5	191	1	-	-	-	-
		接種完了率	-	51.0%	51.6%	57.3%	23.2%	-	-
加須	加須市	対象人口	-	554	582	596	595	-	-
		接種者合計	31	491	532	552	228	-	-
		平成29年度接種者数	-	-	-	-	-	-	-
		平成30年度接種者数	-	-	-	-	-	-	-
		令和元年度接種者数	-	-	-	-	-	-	-
		令和2年度接種者数	-	-	-	30	227	-	-
		令和3年度接種者数	-	-	26	519	1	-	-
		令和4年度接種者数	-	32	506	3	-	-	-
		令和5年度接種者数	31	459	0	-	-	-	-
		接種完了率	-	88.6%	91.4%	92.6%	38.3%	-	-

【ロタウイルス1価1回目】

令和3年度接種者数のうち、令和2年生は集計対象外としていたが、一部市町村で報告あり掲載

保健所	市町村	項目	令和6年生	令和5年生	令和4年生	令和3年生	令和2年生	令和元年生	平成30年生
加須	羽生市	対象人口	-	272	262	294	280	-	-
		接種者合計	8	137	157	147	70	-	-
		平成29年度接種者数	-	-	-	-	-	-	-
		平成30年度接種者数	-	-	-	-	-	-	-
		令和元年度接種者数	-	-	-	-	-	-	-
		令和2年度接種者数	-	-	-	6	70	-	-
		令和3年度接種者数	-	-	5	141	0	-	-
		令和4年度接種者数	-	10	152	0	-	-	-
		令和5年度接種者数	8	127	0	-	-	-	-
接種完了率	-	50.4%	59.9%	50.0%	25.0%	-	-		
幸手	久喜市	対象人口	-	716	769	816	869	-	-
		接種者合計	20	355	524	617	285	-	-
		平成29年度接種者数	-	-	-	-	-	-	-
		平成30年度接種者数	-	-	-	-	-	-	-
		令和元年度接種者数	-	-	-	-	-	-	-
		令和2年度接種者数	-	-	-	38	283	-	-
		令和3年度接種者数	-	-	21	579	2	-	-
		令和4年度接種者数	-	31	498	0	-	-	-
		令和5年度接種者数	20	324	5	-	-	-	-
	接種完了率	-	49.6%	68.1%	75.6%	32.8%	-	-	
	蓮田市	対象人口	-	324	366	321	359	-	-
		接種者合計	11	184	204	121	46	-	-
		平成29年度接種者数	-	-	-	-	-	-	-
		平成30年度接種者数	-	-	-	-	-	-	-
		令和元年度接種者数	-	-	-	-	-	-	-
		令和2年度接種者数	-	-	-	8	46	-	-
		令和3年度接種者数	-	-	10	113	0	-	-
		令和4年度接種者数	-	8	194	0	-	-	-
令和5年度接種者数		11	176	0	-	-	-	-	
接種完了率	-	56.8%	55.7%	37.7%	12.8%	-	-		
白岡市	対象人口	-	190	179	187	217	-	-	
	接種者合計	-	70	70	82	52	-	-	
	平成29年度接種者数	-	-	-	-	-	-	-	
	平成30年度接種者数	-	-	-	-	-	-	-	
	令和元年度接種者数	-	-	-	-	-	-	-	
	令和2年度接種者数	-	-	-	4	52	-	-	
	令和3年度接種者数	-	-	6	78	0	-	-	
	令和4年度接種者数	-	4	64	0	-	-	-	
	令和5年度接種者数	-	66	0	-	-	-	-	
接種完了率	-	36.8%	39.1%	43.9%	24.0%	-	-		
宮代町	対象人口	-	342	337	370	396	-	-	
	接種者合計	6	106	202	276	118	-	-	
	平成29年度接種者数	-	-	-	-	-	-	-	
	平成30年度接種者数	-	-	-	-	-	-	-	
	令和元年度接種者数	-	-	-	-	-	-	-	
	令和2年度接種者数	-	-	-	5	118	-	-	
	令和3年度接種者数	-	-	13	271	0	-	-	
	令和4年度接種者数	-	10	189	0	-	-	-	
	令和5年度接種者数	6	96	0	-	-	-	-	
接種完了率	-	31.0%	59.9%	74.6%	29.8%	-	-		
杉戸町	対象人口	-	185	168	216	204	-	-	
	接種者合計	1	89	112	132	51	-	-	
	平成29年度接種者数	-	-	-	-	-	-	-	
	平成30年度接種者数	-	-	-	-	-	-	-	
	令和元年度接種者数	-	-	-	-	-	-	-	
	令和2年度接種者数	-	-	-	11	51	-	-	
	令和3年度接種者数	-	-	9	121	0	-	-	
	令和4年度接種者数	-	5	103	0	-	-	-	
	令和5年度接種者数	1	84	0	-	-	-	-	
接種完了率	-	48.1%	66.7%	61.1%	25.0%	-	-		
熊谷	対象人口	-	196	197	185	180	-	-	
	接種者合計	1	54	51	29	20	-	-	
	平成29年度接種者数	-	-	-	-	-	-	-	
	平成30年度接種者数	-	-	-	-	-	-	-	
	令和元年度接種者数	-	-	-	-	-	-	-	
	令和2年度接種者数	-	-	-	2	20	-	-	
	令和3年度接種者数	-	-	2	27	0	-	-	
	令和4年度接種者数	-	7	49	0	-	-	-	
	令和5年度接種者数	1	47	0	-	-	-	-	
接種完了率	-	27.6%	25.9%	15.7%	11.1%	-	-		
熊谷市	対象人口	-	923	999	1,085	1,121	-	-	
	接種者合計	33	673	757	747	337	-	-	
	平成29年度接種者数	-	-	-	-	-	-	-	
	平成30年度接種者数	-	-	-	-	-	-	-	
	令和元年度接種者数	-	-	-	-	-	-	-	
	令和2年度接種者数	-	-	-	38	337	-	-	
	令和3年度接種者数	-	-	49	709	0	-	-	
	令和4年度接種者数	-	31	707	0	-	-	-	
	令和5年度接種者数	33	642	1	-	-	-	-	
接種完了率	-	72.9%	75.8%	68.8%	30.1%	-	-		

【ロタウイルス1価1回目】

令和3年度接種者数のうち、令和2年生は集計対象外としていたが、一部市町村で報告あり掲載

保健所	市町村	項目	令和6年生	令和5年生	令和4年生	令和3年生	令和2年生	令和元年生	平成30年生
熊谷	深谷市	対象人口	-	784	760	864	890	-	-
		接種者合計	25	486	484	571	225	-	-
		平成29年度接種者数	-	-	-	-	-	-	-
		平成30年度接種者数	-	-	-	-	-	-	-
		令和元年度接種者数	-	-	-	-	-	-	-
		令和2年度接種者数	-	-	-	33	225	-	-
		令和3年度接種者数	-	-	26	537	0	-	-
		令和4年度接種者数	-	32	458	1	-	-	-
		令和5年度接種者数	25	454	0	-	-	-	-
	接種完了率	-	62.0%	63.7%	66.1%	25.3%	-	-	
	寄居町	対象人口	-	159	160	142	191	-	-
		接種者合計	6	139	134	120	77	-	-
		平成29年度接種者数	-	-	-	-	-	-	-
		平成30年度接種者数	-	-	-	-	-	-	-
		令和元年度接種者数	-	-	-	-	-	-	-
		令和2年度接種者数	-	-	-	8	77	-	-
		令和3年度接種者数	-	-	9	112	0	-	-
		令和4年度接種者数	-	5	125	0	-	-	-
令和5年度接種者数		6	134	0	-	-	-	-	
接種完了率	-	87.4%	83.8%	84.5%	40.3%	-	-		
本庄	本庄市	対象人口	-	397	391	475	407	-	-
		接種者合計	-	282	287	356	133	-	-
		平成29年度接種者数	-	-	-	-	-	-	-
		平成30年度接種者数	-	-	-	-	-	-	-
		令和元年度接種者数	-	-	-	-	-	-	-
		令和2年度接種者数	-	-	-	18	133	-	-
		令和3年度接種者数	-	-	9	338	0	-	-
		令和4年度接種者数	-	19	269	0	-	-	-
		令和5年度接種者数	-	263	9	-	-	-	-
	接種完了率	-	71.0%	73.4%	74.9%	32.7%	-	-	
	美里町	対象人口	-	49	58	46	41	-	-
		接種者合計	2	37	39	36	14	-	-
		平成29年度接種者数	-	-	-	-	-	-	-
		平成30年度接種者数	-	-	-	-	-	-	-
		令和元年度接種者数	-	-	-	-	-	-	-
		令和2年度接種者数	-	-	-	2	14	-	-
		令和3年度接種者数	-	-	1	34	0	-	-
		令和4年度接種者数	-	0	38	0	-	-	-
令和5年度接種者数		2	37	0	-	-	-	-	
接種完了率	-	75.5%	67.2%	78.3%	34.1%	-	-		
神川町	対象人口	-	44	44	48	53	-	-	
	接種者合計	1	23	21	20	13	-	-	
	平成29年度接種者数	-	-	-	-	-	-	-	
	平成30年度接種者数	-	-	-	-	-	-	-	
	令和元年度接種者数	-	-	-	-	-	-	-	
	令和2年度接種者数	-	-	-	2	13	-	-	
	令和3年度接種者数	-	-	2	18	0	-	-	
	令和4年度接種者数	-	1	19	0	-	-	-	
	令和5年度接種者数	1	22	0	-	-	-	-	
接種完了率	-	52.3%	47.7%	41.7%	24.5%	-	-		
上里町	対象人口	-	144	150	169	186	-	-	
	接種者合計	8	112	112	110	36	-	-	
	平成29年度接種者数	-	-	-	-	-	-	-	
	平成30年度接種者数	-	-	-	-	-	-	-	
	令和元年度接種者数	-	-	-	-	-	-	-	
	令和2年度接種者数	-	-	-	7	36	-	-	
	令和3年度接種者数	-	-	10	103	0	-	-	
	令和4年度接種者数	-	7	101	0	-	-	-	
	令和5年度接種者数	8	105	1	-	-	-	-	
接種完了率	-	77.8%	74.7%	65.1%	19.4%	-	-		
秩父	秩父市	対象人口	-	274	258	287	336	-	-
		接種者合計	9	207	211	227	124	-	-
		平成29年度接種者数	-	-	-	-	-	-	-
		平成30年度接種者数	-	-	-	-	-	-	-
		令和元年度接種者数	-	-	-	-	-	-	-
		令和2年度接種者数	-	-	-	14	124	-	-
		令和3年度接種者数	-	-	7	213	0	-	-
		令和4年度接種者数	-	10	204	0	-	-	-
		令和5年度接種者数	9	197	0	-	-	-	-
	接種完了率	-	75.5%	81.8%	79.1%	36.9%	-	-	
	横瀬町	対象人口	-	37	36	41	33	-	-
		接種者合計	1	26	28	40	12	-	-
		平成29年度接種者数	-	-	-	-	-	-	-
		平成30年度接種者数	-	-	-	-	-	-	-
		令和元年度接種者数	-	-	-	-	-	-	-
		令和2年度接種者数	-	-	-	3	12	-	-
		令和3年度接種者数	-	-	1	37	0	-	-
		令和4年度接種者数	-	0	27	0	-	-	-
令和5年度接種者数		1	26	0	-	-	-	-	
接種完了率	-	70.3%	77.8%	97.6%	36.4%	-	-		

【ロタウイルス1価1回目】

令和3年度接種者数のうち、令和2年生は集計対象外としていたが、一部市町村で報告あり掲載

保健所	市町村	項目	令和6年生	令和5年生	令和4年生	令和3年生	令和2年生	令和元年生	平成30年生
秩父	皆野町	対象人口	-	28	34	35	49	-	-
		接種者合計	-	24	29	26	21	-	-
		平成29年度接種者数	-	-	-	-	-	-	-
		平成30年度接種者数	-	-	-	-	-	-	-
		令和元年度接種者数	-	-	-	-	-	-	-
		令和2年度接種者数	-	-	-	3	21	-	-
		令和3年度接種者数	-	-	2	23	0	-	-
		令和4年度接種者数	-	2	27	0	-	-	-
		令和5年度接種者数	-	22	0	-	-	-	-
	接種完了率	-	85.7%	85.3%	74.3%	42.9%	-	-	
	長瀬町	対象人口	-	15	13	31	25	-	-
		接種者合計	-	7	4	6	5	-	-
平成29年度接種者数		-	-	-	-	-	-	-	
平成30年度接種者数		-	-	-	-	-	-	-	
令和元年度接種者数		-	-	-	-	-	-	-	
令和2年度接種者数		-	-	-	0	5	-	-	
令和3年度接種者数		-	-	0	6	0	-	-	
令和4年度接種者数		-	0	4	0	-	-	-	
令和5年度接種者数		-	7	0	-	-	-	-	
接種完了率	-	46.7%	30.8%	19.4%	20.0%	-	-		
小鹿野町	対象人口	-	19	26	27	37	-	-	
	接種者合計	1	9	5	6	7	-	-	
	平成29年度接種者数	-	-	-	-	-	-	-	
	平成30年度接種者数	-	-	-	-	-	-	-	
	令和元年度接種者数	-	-	-	-	-	-	-	
	令和2年度接種者数	-	-	-	0	7	-	-	
	令和3年度接種者数	-	-	0	6	0	-	-	
	令和4年度接種者数	-	1	5	0	-	-	-	
	令和5年度接種者数	1	8	0	-	-	-	-	
接種完了率	-	47.4%	19.2%	22.2%	18.9%	-	-		
さいたま市	さいたま市	対象人口	-	9,479	9,748	9,851	10,113	-	-
		接種者合計	364	6,570	6,670	6,716	2,835	-	-
		平成29年度接種者数	-	-	-	-	-	-	-
		平成30年度接種者数	-	-	-	-	-	-	-
		令和元年度接種者数	-	-	-	-	-	-	-
		令和2年度接種者数	-	-	-	373	2,835	-	-
		令和3年度接種者数	-	-	387	6,341	0	-	-
		令和4年度接種者数	-	342	6,275	2	-	-	-
		令和5年度接種者数	364	6,228	8	-	-	-	-
接種完了率	-	69.3%	68.4%	68.2%	28.0%	-	-		
川越市	川越市	対象人口	-	2,053	2,121	2,169	2,318	-	-
		接種者合計	51	1,277	1,504	1,497	742	-	-
		平成29年度接種者数	-	-	-	-	-	-	-
		平成30年度接種者数	-	-	-	-	-	-	-
		令和元年度接種者数	-	-	-	-	-	-	-
		令和2年度接種者数	-	-	-	93	732	-	-
		令和3年度接種者数	-	-	99	1,404	10	-	-
		令和4年度接種者数	-	77	1,405	0	-	-	-
		令和5年度接種者数	51	1,200	0	-	-	-	-
接種完了率	-	62.2%	70.9%	69.0%	32.0%	-	-		
越谷市	越谷市	対象人口	-	2,085	2,258	2,373	2,416	-	-
		接種者合計	97	1,726	1,811	1,770	738	-	-
		平成29年度接種者数	-	-	-	-	-	-	-
		平成30年度接種者数	-	-	-	-	-	-	-
		令和元年度接種者数	-	-	-	-	-	-	-
		令和2年度接種者数	-	-	-	88	738	-	-
		令和3年度接種者数	-	-	113	1,677	0	-	-
		令和4年度接種者数	-	116	1,693	5	-	-	-
		令和5年度接種者数	97	1,610	5	-	-	-	-
接種完了率	-	82.8%	80.2%	74.6%	30.5%	-	-		
川口市	川口市	対象人口	-	3,808	3,857	3,934	4,302	-	-
		接種者合計	109	2,478	2,504	2,533	1,116	-	-
		平成29年度接種者数	-	-	-	-	-	-	-
		平成30年度接種者数	-	-	-	-	-	-	-
		令和元年度接種者数	-	-	-	-	-	-	-
		令和2年度接種者数	-	-	-	131	1,106	-	-
		令和3年度接種者数	-	-	145	2,390	10	-	-
		令和4年度接種者数	-	138	2,348	12	-	-	-
		令和5年度接種者数	109	2,340	11	-	-	-	-
接種完了率	-	65.1%	64.9%	64.4%	25.9%	-	-		
埼玉県		対象人口	-	43,379	44,534	46,630	48,464	-	-
		接種者合計	1,410	28,442	29,936	31,011	13,568	-	-
		平成29年度接種者数	-	-	-	-	-	-	-
		平成30年度接種者数	-	-	-	-	-	-	-
		令和元年度接種者数	-	-	-	-	-	-	-
		令和2年度接種者数	-	-	-	1,656	13,542	-	-
		令和3年度接種者数	-	-	1,693	29,308	26	-	-
		令和4年度接種者数	-	1,659	28,174	47	-	-	-
		令和5年度接種者数	1,410	26,783	69	-	-	-	-
接種完了率	-	65.6%	67.2%	66.5%	28.0%	-	-		

【ロタウイルス1価2回目】

令和3年度接種者数のうち、令和2年生は集計対象外としていたが、一部市町村で報告あり掲載

保健所	市町村	項目	令和6年生	令和5年生	令和4年生	令和3年生	令和2年生	令和元年生	平成30年生
南部	蕨市	対象人口	-	469	453	475	545	-	-
		接種者合計	-	428	446	465	230	-	-
		平成29年度接種者数	-	-	-	-	-	-	-
		平成30年度接種者数	-	-	-	-	-	-	-
		令和元年度接種者数	-	-	-	-	-	-	-
		令和2年度接種者数	-	-	-	0	230	-	-
		令和3年度接種者数	-	-	0	449	0	-	-
		令和4年度接種者数	-	0	431	16	-	-	-
		令和5年度接種者数	-	428	15	-	-	-	-
	接種完了率	-	91.3%	98.5%	97.9%	42.2%	-	-	
	戸田市	対象人口	-	1,078	1,074	1,166	1,263	-	-
		接種者合計	-	936	966	1,005	434	-	-
		平成29年度接種者数	-	-	-	-	-	-	-
		平成30年度接種者数	-	-	-	-	-	-	-
		令和元年度接種者数	-	-	-	-	-	-	-
		令和2年度接種者数	-	-	-	0	410	-	-
		令和3年度接種者数	-	-	0	978	24	-	-
		令和4年度接種者数	-	0	933	27	-	-	-
令和5年度接種者数		-	936	33	-	-	-	-	
接種完了率	-	86.8%	89.9%	86.2%	34.4%	-	-		
朝霞	朝霞市	対象人口	-	1,089	1,201	1,191	1,281	-	-
		接種者合計	-	551	615	575	254	-	-
		平成29年度接種者数	-	-	-	-	-	-	-
		平成30年度接種者数	-	-	-	-	-	-	-
		令和元年度接種者数	-	-	-	-	-	-	-
		令和2年度接種者数	-	-	-	0	254	-	-
		令和3年度接種者数	-	-	0	562	0	-	-
		令和4年度接種者数	-	0	602	13	-	-	-
		令和5年度接種者数	-	551	13	-	-	-	-
	接種完了率	-	50.6%	51.2%	48.3%	19.8%	-	-	
	志木市	対象人口	-	467	510	515	574	-	-
		接種者合計	-	207	236	239	74	-	-
		平成29年度接種者数	-	-	-	-	-	-	-
		平成30年度接種者数	-	-	-	-	-	-	-
		令和元年度接種者数	-	-	-	-	-	-	-
		令和2年度接種者数	-	-	-	0	74	-	-
		令和3年度接種者数	-	-	0	234	0	-	-
		令和4年度接種者数	-	0	229	5	-	-	-
		令和5年度接種者数	-	207	7	-	-	-	-
	接種完了率	-	44.3%	46.3%	46.4%	12.9%	-	-	
	和光市	対象人口	-	598	666	678	755	-	-
		接種者合計	-	466	538	543	216	-	-
		平成29年度接種者数	-	-	-	-	-	-	-
		平成30年度接種者数	-	-	-	-	-	-	-
		令和元年度接種者数	-	-	-	-	-	-	-
		令和2年度接種者数	-	-	-	0	216	-	-
		令和3年度接種者数	-	-	0	521	0	-	-
		令和4年度接種者数	-	0	517	22	-	-	-
		令和5年度接種者数	-	466	21	-	-	-	-
	接種完了率	-	77.9%	80.8%	80.1%	28.6%	-	-	
	新座市	対象人口	-	1,036	941	1,064	1,042	-	-
		接種者合計	-	774	744	833	304	-	-
		平成29年度接種者数	-	-	-	-	-	-	-
		平成30年度接種者数	-	-	-	-	-	-	-
		令和元年度接種者数	-	-	-	-	-	-	-
		令和2年度接種者数	-	-	-	0	304	-	-
令和3年度接種者数		-	-	0	799	0	-	-	
令和4年度接種者数		-	0	722	34	-	-	-	
令和5年度接種者数		-	774	22	-	-	-	-	
接種完了率	-	74.7%	79.1%	78.3%	29.2%	-	-		
富士見市	対象人口	-	799	766	772	824	-	-	
	接種者合計	-	176	193	164	61	-	-	
	平成29年度接種者数	-	-	-	-	-	-	-	
	平成30年度接種者数	-	-	-	-	-	-	-	
	令和元年度接種者数	-	-	-	-	-	-	-	
	令和2年度接種者数	-	-	-	0	61	-	-	
	令和3年度接種者数	-	-	0	159	0	-	-	
	令和4年度接種者数	-	0	184	5	-	-	-	
	令和5年度接種者数	-	176	9	-	-	-	-	
接種完了率	-	22.0%	25.2%	21.2%	7.4%	-	-		
ふじみ野市	対象人口	-	653	651	655	764	-	-	
	接種者合計	1	390	422	415	165	-	-	
	平成29年度接種者数	-	-	-	-	-	-	-	
	平成30年度接種者数	-	-	-	-	-	-	-	
	令和元年度接種者数	-	-	-	-	-	-	-	
	令和2年度接種者数	-	-	-	0	165	-	-	
	令和3年度接種者数	-	-	0	401	0	-	-	
	令和4年度接種者数	-	0	416	14	-	-	-	
	令和5年度接種者数	1	390	6	-	-	-	-	
接種完了率	-	59.7%	64.8%	63.4%	21.6%	-	-		

【ロタウイルス1価2回目】

令和3年度接種者数のうち、令和2年生は集計対象外としていたが、一部市町村で報告あり掲載

保健所	市町村	項目	令和6年生	令和5年生	令和4年生	令和3年生	令和2年生	令和元年生	平成30年生
朝霞	三芳町	対象人口	-	169	157	198	213	-	-
		接種者合計	-	36	40	52	19	-	-
		平成29年度接種者数	-	-	-	-	-	-	-
		平成30年度接種者数	-	-	-	-	-	-	-
		令和元年度接種者数	-	-	-	-	-	-	-
		令和2年度接種者数	-	-	-	0	19	-	-
		令和3年度接種者数	-	-	0	51	0	-	-
		令和4年度接種者数	-	0	38	1	-	-	-
		令和5年度接種者数	-	36	2	-	-	-	-
接種完了率	-	21.3%	25.5%	26.3%	8.9%	-	-		
春日部	春日部市	対象人口	-	1,154	1,191	1,233	1,264	-	-
		接種者合計	-	750	797	754	302	-	-
		平成29年度接種者数	-	-	-	-	-	-	-
		平成30年度接種者数	-	-	-	-	-	-	-
		令和元年度接種者数	-	-	-	-	-	-	-
		令和2年度接種者数	-	-	-	0	302	-	-
		令和3年度接種者数	-	-	0	719	0	-	-
		令和4年度接種者数	-	0	773	35	-	-	-
		令和5年度接種者数	-	750	24	-	-	-	-
	接種完了率	-	65.0%	66.9%	61.2%	23.9%	-	-	
	松伏町	対象人口	-	108	128	103	130	-	-
		接種者合計	-	93	117	94	55	-	-
		平成29年度接種者数	-	-	-	-	-	-	-
		平成30年度接種者数	-	-	-	-	-	-	-
		令和元年度接種者数	-	-	-	-	-	-	-
		令和2年度接種者数	-	-	-	0	52	-	-
		令和3年度接種者数	-	-	0	93	3	-	-
		令和4年度接種者数	-	0	111	1	-	-	-
令和5年度接種者数		-	93	6	-	-	-	-	
接種完了率	-	86.1%	91.4%	91.3%	42.3%	-	-		
草加	草加市	対象人口	-	1,487	1,448	1,612	1,500	-	-
		接種者合計	-	979	999	991	411	-	-
		平成29年度接種者数	-	-	-	-	-	-	-
		平成30年度接種者数	-	-	-	-	-	-	-
		令和元年度接種者数	-	-	-	-	-	-	-
		令和2年度接種者数	-	-	-	0	411	-	-
		令和3年度接種者数	-	-	0	950	0	-	-
		令和4年度接種者数	-	0	974	41	-	-	-
		令和5年度接種者数	-	979	25	-	-	-	-
	接種完了率	-	65.8%	69.0%	61.5%	27.4%	-	-	
	八潮市	対象人口	-	691	690	730	822	-	-
		接種者合計	-	398	433	544	245	-	-
		平成29年度接種者数	-	-	-	-	-	-	-
		平成30年度接種者数	-	-	-	-	-	-	-
		令和元年度接種者数	-	-	-	-	-	-	-
		令和2年度接種者数	-	-	-	0	245	-	-
		令和3年度接種者数	-	-	0	517	0	-	-
		令和4年度接種者数	-	0	418	27	-	-	-
令和5年度接種者数		-	398	15	-	-	-	-	
接種完了率	-	57.6%	62.8%	74.5%	29.8%	-	-		
三郷市	対象人口	-	851	851	1,014	1,099	-	-	
	接種者合計	1	537	561	651	262	-	-	
	平成29年度接種者数	-	-	-	-	-	-	-	
	平成30年度接種者数	-	-	-	-	-	-	-	
	令和元年度接種者数	-	-	-	-	-	-	-	
	令和2年度接種者数	-	-	-	1	262	-	-	
	令和3年度接種者数	-	-	0	628	0	-	-	
	令和4年度接種者数	-	0	541	22	-	-	-	
	令和5年度接種者数	1	537	20	-	-	-	-	
接種完了率	-	63.1%	65.9%	64.2%	23.8%	-	-		
吉川市	対象人口	-	421	468	512	593	-	-	
	接種者合計	-	374	439	503	216	-	-	
	平成29年度接種者数	-	-	-	-	-	-	-	
	平成30年度接種者数	-	-	-	-	-	-	-	
	令和元年度接種者数	-	-	-	-	-	-	-	
	令和2年度接種者数	-	-	-	0	216	-	-	
	令和3年度接種者数	-	-	0	483	0	-	-	
	令和4年度接種者数	-	0	421	20	-	-	-	
	令和5年度接種者数	-	374	18	-	-	-	-	
接種完了率	-	88.8%	93.8%	98.2%	36.4%	-	-		
鴻巣	鴻巣市	対象人口	-	609	675	656	682	-	-
		接種者合計	-	533	598	606	267	-	-
		平成29年度接種者数	-	-	-	-	-	-	-
		平成30年度接種者数	-	-	-	-	-	-	-
		令和元年度接種者数	-	-	-	-	-	-	-
		令和2年度接種者数	-	-	-	0	249	-	-
		令和3年度接種者数	-	-	0	584	18	-	-
		令和4年度接種者数	-	0	581	22	-	-	-
		令和5年度接種者数	-	533	17	-	-	-	-
接種完了率	-	87.5%	88.6%	92.4%	39.1%	-	-		

【ロタウイルス1価2回目】

令和3年度接種者数のうち、令和2年生は集計対象外としていたが、一部市町村で報告あり掲載

保健所	市町村	項目	令和6年生	令和5年生	令和4年生	令和3年生	令和2年生	令和元年生	平成30年生
鴻巣	上尾市	対象人口	-	1,403	1,480	1,496	1,481	-	-
		接種者合計	-	740	779	787	335	-	-
		平成29年度接種者数	-	-	-	-	-	-	-
		平成30年度接種者数	-	-	-	-	-	-	-
		令和元年度接種者数	-	-	-	-	-	-	-
		令和2年度接種者数	-	-	-	0	313	-	-
		令和3年度接種者数	-	-	0	762	22	-	-
		令和4年度接種者数	-	0	756	25	-	-	-
	令和5年度接種者数	-	740	23	-	-	-	-	
	接種完了率	-	52.7%	52.6%	52.6%	22.6%	-	-	
	桶川市	対象人口	-	380	396	431	415	-	-
		接種者合計	-	205	222	273	115	-	-
平成29年度接種者数		-	-	-	-	-	-	-	
平成30年度接種者数		-	-	-	-	-	-	-	
令和元年度接種者数		-	-	-	-	-	-	-	
令和2年度接種者数		-	-	-	0	115	-	-	
令和3年度接種者数		-	-	0	271	0	-	-	
令和4年度接種者数		-	0	213	2	-	-	-	
令和5年度接種者数	-	205	9	-	-	-	-		
接種完了率	-	53.9%	56.1%	63.3%	27.7%	-	-		
北本市	対象人口	-	317	326	333	358	-	-	
	接種者合計	-	160	147	126	75	-	-	
	平成29年度接種者数	-	-	-	-	-	-	-	
	平成30年度接種者数	-	-	-	-	-	-	-	
	令和元年度接種者数	-	-	-	-	-	-	-	
	令和2年度接種者数	-	-	-	0	75	-	-	
	令和3年度接種者数	-	-	0	120	0	-	-	
	令和4年度接種者数	-	0	146	6	-	-	-	
令和5年度接種者数	-	160	1	-	-	-	-		
接種完了率	-	50.5%	45.1%	37.8%	20.9%	-	-		
伊奈町	対象人口	-	248	274	276	235	-	-	
	接種者合計	-	172	213	229	78	-	-	
	平成29年度接種者数	-	-	-	-	-	-	-	
	平成30年度接種者数	-	-	-	-	-	-	-	
	令和元年度接種者数	-	-	-	-	-	-	-	
	令和2年度接種者数	-	-	-	0	78	-	-	
	令和3年度接種者数	-	-	0	218	0	-	-	
	令和4年度接種者数	-	0	204	11	-	-	-	
令和5年度接種者数	-	172	9	-	-	-	-		
接種完了率	-	69.4%	77.7%	83.0%	33.2%	-	-		
東松山	東松山市	対象人口	-	539	489	573	544	-	-
		接種者合計	-	410	382	459	155	-	-
		平成29年度接種者数	-	-	-	-	-	-	-
		平成30年度接種者数	-	-	-	-	-	-	-
		令和元年度接種者数	-	-	-	-	-	-	-
		令和2年度接種者数	-	-	-	0	155	-	-
		令和3年度接種者数	-	-	0	439	0	-	-
		令和4年度接種者数	-	0	376	20	-	-	-
	令和5年度接種者数	-	410	6	-	-	-	-	
	接種完了率	-	76.1%	78.1%	80.1%	28.5%	-	-	
	滑川町	対象人口	-	138	145	164	171	-	-
		接種者合計	-	56	55	76	42	-	-
		平成29年度接種者数	-	-	-	-	-	-	-
		平成30年度接種者数	-	-	-	-	-	-	-
		令和元年度接種者数	-	-	-	-	-	-	-
		令和2年度接種者数	-	-	-	0	42	-	-
令和3年度接種者数		-	-	0	73	0	-	-	
令和4年度接種者数		-	0	53	3	-	-	-	
令和5年度接種者数	-	56	2	-	-	-	-		
接種完了率	-	40.6%	37.9%	46.3%	24.6%	-	-		
嵐山町	対象人口	-	68	61	70	71	-	-	
	接種者合計	-	37	40	50	27	-	-	
	平成29年度接種者数	-	-	-	-	-	-	-	
	平成30年度接種者数	-	-	-	-	-	-	-	
	令和元年度接種者数	-	-	-	-	-	-	-	
	令和2年度接種者数	-	-	-	0	27	-	-	
	令和3年度接種者数	-	-	0	48	0	-	-	
	令和4年度接種者数	-	0	38	2	-	-	-	
令和5年度接種者数	-	37	2	-	-	-	-		
接種完了率	-	54.4%	65.6%	71.4%	38.0%	-	-		
小川町	対象人口	-	80	89	88	96	-	-	
	接種者合計	-	46	41	62	29	-	-	
	平成29年度接種者数	-	-	-	-	-	-	-	
	平成30年度接種者数	-	-	-	-	-	-	-	
	令和元年度接種者数	-	-	-	-	-	-	-	
	令和2年度接種者数	-	-	-	0	27	-	-	
	令和3年度接種者数	-	-	0	62	2	-	-	
	令和4年度接種者数	-	0	38	0	-	-	-	
令和5年度接種者数	-	46	3	-	-	-	-		
接種完了率	-	57.5%	46.1%	70.5%	30.2%	-	-		

【ロタウイルス1価2回目】

令和3年度接種者数のうち、令和2年生は集計対象外としていたが、一部市町村で報告あり掲載

保健所	市町村	項目	令和6年生	令和5年生	令和4年生	令和3年生	令和2年生	令和元年生	平成30年生
東松山	川島町	対象人口	-	44	64	56	73	-	-
		接種者合計	-	37	51	52	55	-	-
		平成29年度接種者数	-	-	-	-	-	-	-
		平成30年度接種者数	-	-	-	-	-	-	-
		令和元年度接種者数	-	-	-	-	-	-	-
		令和2年度接種者数	-	-	-	0	55	-	-
		令和3年度接種者数	-	-	0	51	0	-	-
		令和4年度接種者数	-	0	51	1	-	-	-
	令和5年度接種者数	-	37	0	-	-	-	-	
	接種完了率	-	84.1%	79.7%	92.9%	75.3%	-	-	
	吉見町	対象人口	-	63	54	79	66	-	-
		接種者合計	-	41	36	57	16	-	-
平成29年度接種者数		-	-	-	-	-	-	-	
平成30年度接種者数		-	-	-	-	-	-	-	
令和元年度接種者数		-	-	-	-	-	-	-	
令和2年度接種者数		-	-	-	0	16	-	-	
令和3年度接種者数		-	-	0	56	0	-	-	
令和4年度接種者数		-	0	36	1	-	-	-	
令和5年度接種者数	-	41	0	-	-	-	-		
接種完了率	-	65.1%	66.7%	72.2%	24.2%	-	-		
ときがわ町	対象人口	-	24	34	33	28	-	-	
	接種者合計	-	11	17	20	5	-	-	
	平成29年度接種者数	-	-	-	-	-	-	-	
	平成30年度接種者数	-	-	-	-	-	-	-	
	令和元年度接種者数	-	-	-	-	-	-	-	
	令和2年度接種者数	-	-	-	2	5	-	-	
	令和3年度接種者数	-	-	0	18	0	-	-	
	令和4年度接種者数	-	0	16	0	-	-	-	
令和5年度接種者数	-	11	1	-	-	-	-		
接種完了率	-	45.8%	50.0%	60.6%	17.9%	-	-		
東秩父村	対象人口	-	2	8	5	8	-	-	
	接種者合計	-	2	6	3	3	-	-	
	平成29年度接種者数	-	-	-	-	-	-	-	
	平成30年度接種者数	-	-	-	-	-	-	-	
	令和元年度接種者数	-	-	-	-	-	-	-	
	令和2年度接種者数	-	-	-	0	3	-	-	
	令和3年度接種者数	-	-	0	3	0	-	-	
	令和4年度接種者数	-	0	6	0	-	-	-	
令和5年度接種者数	-	2	0	-	-	-	-		
接種完了率	-	100.0%	75.0%	60.0%	37.5%	-	-		
坂戸	坂戸市	対象人口	-	421	459	484	540	-	-
		接種者合計	-	243	296	287	134	-	-
		平成29年度接種者数	-	-	-	-	-	-	-
		平成30年度接種者数	-	-	-	-	-	-	-
		令和元年度接種者数	-	-	-	-	-	-	-
		令和2年度接種者数	-	-	-	0	134	-	-
		令和3年度接種者数	-	-	0	275	0	-	-
		令和4年度接種者数	-	0	286	12	-	-	-
	令和5年度接種者数	-	243	10	-	-	-	-	
	接種完了率	-	57.7%	64.5%	59.3%	24.8%	-	-	
	鶴ヶ島市	対象人口	-	406	372	431	402	-	-
		接種者合計	-	250	285	308	138	-	-
		平成29年度接種者数	-	-	-	-	-	-	-
		平成30年度接種者数	-	-	-	-	-	-	-
		令和元年度接種者数	-	-	-	-	-	-	-
		令和2年度接種者数	-	-	-	0	138	-	-
令和3年度接種者数		-	-	0	295	0	-	-	
令和4年度接種者数		-	0	274	13	-	-	-	
令和5年度接種者数	-	250	11	-	-	-	-		
接種完了率	-	61.6%	76.6%	71.5%	34.3%	-	-		
毛呂山町	対象人口	-	103	103	115	111	-	-	
	接種者合計	-	28	45	27	7	-	-	
	平成29年度接種者数	-	-	-	-	-	-	-	
	平成30年度接種者数	-	-	-	-	-	-	-	
	令和元年度接種者数	-	-	-	-	-	-	-	
	令和2年度接種者数	-	-	-	0	7	-	-	
	令和3年度接種者数	-	-	0	26	0	-	-	
	令和4年度接種者数	-	0	45	1	-	-	-	
令和5年度接種者数	-	28	0	-	-	-	-		
接種完了率	-	27.2%	43.7%	23.5%	6.3%	-	-		
越生町	対象人口	-	38	29	41	47	-	-	
	接種者合計	-	16	14	13	4	-	-	
	平成29年度接種者数	-	-	-	-	-	-	-	
	平成30年度接種者数	-	-	-	-	-	-	-	
	令和元年度接種者数	-	-	-	-	-	-	-	
	令和2年度接種者数	-	-	-	0	4	-	-	
	令和3年度接種者数	-	-	0	12	0	-	-	
	令和4年度接種者数	-	0	14	1	-	-	-	
令和5年度接種者数	-	16	0	-	-	-	-		
接種完了率	-	42.1%	48.3%	31.7%	8.5%	-	-		

【ロタウイルス1価2回目】

令和3年度接種者数のうち、令和2年生は集計対象外としていたが、一部市町村で報告あり掲載

保健所	市町村	項目	令和6年生	令和5年生	令和4年生	令和3年生	令和2年生	令和元年生	平成30年生
坂戸	鳩山町	対象人口	-	37	29	51	34	-	-
		接種者合計	-	19	14	26	6	-	-
		平成29年度接種者数	-	-	-	-	-	-	-
		平成30年度接種者数	-	-	-	-	-	-	-
		令和元年度接種者数	-	-	-	-	-	-	-
		令和2年度接種者数	-	-	-	0	6	-	-
		令和3年度接種者数	-	-	0	25	0	-	-
		令和4年度接種者数	-	0	14	1	-	-	-
		令和5年度接種者数	-	19	0	-	-	-	-
		接種完了率	-	51.4%	48.3%	51.0%	17.6%	-	-
所沢市	所沢市	対象人口	-	1,916	2,025	2,150	2,188	-	-
		接種者合計	1	1,120	1,245	1,355	532	-	-
		平成29年度接種者数	-	-	-	-	-	-	-
		平成30年度接種者数	-	-	-	-	-	-	-
		令和元年度接種者数	-	-	-	-	-	-	-
		令和2年度接種者数	-	-	-	0	532	-	-
		令和3年度接種者数	-	-	0	1,318	0	-	-
		令和4年度接種者数	-	0	1,217	37	-	-	-
		令和5年度接種者数	1	1,120	28	-	-	-	-
		接種完了率	-	58.5%	61.5%	63.0%	24.3%	-	-
飯能市	飯能市	対象人口	-	370	379	369	426	-	-
		接種者合計	-	120	154	147	70	-	-
		平成29年度接種者数	-	-	-	-	-	-	-
		平成30年度接種者数	-	-	-	-	-	-	-
		令和元年度接種者数	-	-	-	-	-	-	-
		令和2年度接種者数	-	-	-	1	70	-	-
		令和3年度接種者数	-	-	0	142	0	-	-
		令和4年度接種者数	-	0	148	4	-	-	-
		令和5年度接種者数	-	120	6	-	-	-	-
		接種完了率	-	32.4%	40.6%	39.8%	16.4%	-	-
狭山	狭山市	対象人口	-	756	782	834	795	-	-
		接種者合計	-	343	504	557	210	-	-
		平成29年度接種者数	-	-	-	-	-	-	-
		平成30年度接種者数	-	-	-	-	-	-	-
		令和元年度接種者数	-	-	-	-	-	-	-
		令和2年度接種者数	-	-	-	0	210	-	-
		令和3年度接種者数	-	-	0	540	0	-	-
		令和4年度接種者数	-	0	489	17	-	-	-
		令和5年度接種者数	-	343	15	-	-	-	-
		接種完了率	-	45.4%	64.5%	66.8%	26.4%	-	-
入間市	入間市	対象人口	-	657	697	788	760	-	-
		接種者合計	-	467	537	630	232	-	-
		平成29年度接種者数	-	-	-	-	-	-	-
		平成30年度接種者数	-	-	-	-	-	-	-
		令和元年度接種者数	-	-	-	-	-	-	-
		令和2年度接種者数	-	-	-	0	232	-	-
		令和3年度接種者数	-	-	0	611	0	-	-
		令和4年度接種者数	-	0	526	19	-	-	-
		令和5年度接種者数	-	467	11	-	-	-	-
		接種完了率	-	71.1%	77.0%	79.9%	30.5%	-	-
日高市	日高市	対象人口	-	221	220	262	263	-	-
		接種者合計	-	31	44	41	39	-	-
		平成29年度接種者数	-	-	-	-	-	-	-
		平成30年度接種者数	-	-	-	-	-	-	-
		令和元年度接種者数	-	-	-	-	-	-	-
		令和2年度接種者数	-	-	-	0	39	-	-
		令和3年度接種者数	-	-	0	39	0	-	-
		令和4年度接種者数	-	0	44	2	-	-	-
		令和5年度接種者数	-	31	0	-	-	-	-
		接種完了率	-	14.0%	20.0%	15.6%	14.8%	-	-
加須	行田市	対象人口	-	392	376	365	383	-	-
		接種者合計	-	193	192	201	85	-	-
		平成29年度接種者数	-	-	-	-	-	-	-
		平成30年度接種者数	-	-	-	-	-	-	-
		令和元年度接種者数	-	-	-	-	-	-	-
		令和2年度接種者数	-	-	-	0	85	-	-
		令和3年度接種者数	-	-	0	196	0	-	-
		令和4年度接種者数	-	0	181	5	-	-	-
		令和5年度接種者数	-	193	11	-	-	-	-
		接種完了率	-	49.2%	51.1%	55.1%	22.2%	-	-
加須	加須市	対象人口	-	554	582	596	595	-	-
		接種者合計	-	468	537	552	224	-	-
		平成29年度接種者数	-	-	-	-	-	-	-
		平成30年度接種者数	-	-	-	-	-	-	-
		令和元年度接種者数	-	-	-	-	-	-	-
		令和2年度接種者数	-	-	-	0	208	-	-
		令和3年度接種者数	-	-	0	529	16	-	-
		令和4年度接種者数	-	1	523	23	-	-	-
		令和5年度接種者数	-	467	14	-	-	-	-
		接種完了率	-	84.5%	92.3%	92.6%	37.6%	-	-

【ロタウイルス1価2回目】

令和3年度接種者数のうち、令和2年生は集計対象外としていたが、一部市町村で報告あり掲載

保健所	市町村	項目	令和6年生	令和5年生	令和4年生	令和3年生	令和2年生	令和元年生	平成30年生
加須	羽生市	対象人口	-	272	262	294	280	-	-
		接種者合計	-	130	156	149	67	-	-
		平成29年度接種者数	-	-	-	-	-	-	-
		平成30年度接種者数	-	-	-	-	-	-	-
		令和元年度接種者数	-	-	-	-	-	-	-
		令和2年度接種者数	-	-	-	0	67	-	-
		令和3年度接種者数	-	-	0	145	0	-	-
		令和4年度接種者数	-	0	146	4	-	-	-
		令和5年度接種者数	-	130	10	-	-	-	-
		接種完了率	-	47.8%	59.5%	50.7%	23.9%	-	-
久喜市	久喜市	対象人口	-	716	769	816	869	-	-
		接種者合計	-	340	526	611	288	-	-
		平成29年度接種者数	-	-	-	-	-	-	-
		平成30年度接種者数	-	-	-	-	-	-	-
		令和元年度接種者数	-	-	-	-	-	-	-
		令和2年度接種者数	-	-	-	0	267	-	-
		令和3年度接種者数	-	-	0	597	21	-	-
		令和4年度接種者数	-	0	495	14	-	-	-
		令和5年度接種者数	-	340	31	-	-	-	-
		接種完了率	-	47.5%	68.4%	74.9%	33.1%	-	-
蓮田市	蓮田市	対象人口	-	324	366	321	359	-	-
		接種者合計	-	178	198	120	40	-	-
		平成29年度接種者数	-	-	-	-	-	-	-
		平成30年度接種者数	-	-	-	-	-	-	-
		令和元年度接種者数	-	-	-	-	-	-	-
		令和2年度接種者数	-	-	-	0	40	-	-
		令和3年度接種者数	-	-	0	110	0	-	-
		令和4年度接種者数	-	0	195	10	-	-	-
		令和5年度接種者数	-	178	3	-	-	-	-
		接種完了率	-	54.9%	54.1%	37.4%	11.1%	-	-
幸手	幸手市	対象人口	-	190	179	187	217	-	-
		接種者合計	-	71	68	81	46	-	-
		平成29年度接種者数	-	-	-	-	-	-	-
		平成30年度接種者数	-	-	-	-	-	-	-
		令和元年度接種者数	-	-	-	-	-	-	-
		令和2年度接種者数	-	-	-	0	46	-	-
		令和3年度接種者数	-	-	0	79	0	-	-
		令和4年度接種者数	-	0	66	2	-	-	-
		令和5年度接種者数	-	71	2	-	-	-	-
		接種完了率	-	37.4%	38.0%	43.3%	21.2%	-	-
白岡市	白岡市	対象人口	-	342	337	370	396	-	-
		接種者合計	1	102	207	278	114	-	-
		平成29年度接種者数	-	-	-	-	-	-	-
		平成30年度接種者数	-	-	-	-	-	-	-
		令和元年度接種者数	-	-	-	-	-	-	-
		令和2年度接種者数	-	-	-	0	114	-	-
		令和3年度接種者数	-	-	0	273	0	-	-
		令和4年度接種者数	-	0	201	5	-	-	-
		令和5年度接種者数	1	102	6	-	-	-	-
		接種完了率	-	29.8%	61.4%	75.1%	28.8%	-	-
宮代町	宮代町	対象人口	-	185	168	216	204	-	-
		接種者合計	-	92	109	158	52	-	-
		平成29年度接種者数	-	-	-	-	-	-	-
		平成30年度接種者数	-	-	-	-	-	-	-
		令和元年度接種者数	-	-	-	-	-	-	-
		令和2年度接種者数	-	-	-	0	52	-	-
		令和3年度接種者数	-	-	0	154	0	-	-
		令和4年度接種者数	-	5	106	4	-	-	-
		令和5年度接種者数	-	87	3	-	-	-	-
		接種完了率	-	49.7%	64.9%	73.1%	25.5%	-	-
杉戸町	杉戸町	対象人口	-	196	197	185	180	-	-
		接種者合計	-	51	54	28	22	-	-
		平成29年度接種者数	-	-	-	-	-	-	-
		平成30年度接種者数	-	-	-	-	-	-	-
		令和元年度接種者数	-	-	-	-	-	-	-
		令和2年度接種者数	-	-	-	0	20	-	-
		令和3年度接種者数	-	-	0	25	2	-	-
		令和4年度接種者数	-	0	53	3	-	-	-
		令和5年度接種者数	-	51	1	-	-	-	-
		接種完了率	-	26.0%	27.4%	15.1%	12.2%	-	-
熊谷	熊谷市	対象人口	-	923	999	1,085	1,121	-	-
		接種者合計	-	631	746	746	318	-	-
		平成29年度接種者数	-	-	-	-	-	-	-
		平成30年度接種者数	-	-	-	-	-	-	-
		令和元年度接種者数	-	-	-	-	-	-	-
		令和2年度接種者数	-	-	-	0	318	-	-
		令和3年度接種者数	-	-	0	719	0	-	-
		令和4年度接種者数	-	0	714	27	-	-	-
		令和5年度接種者数	-	631	32	-	-	-	-
		接種完了率	-	68.4%	74.7%	68.8%	28.4%	-	-

【ロタウイルス1価2回目】

令和3年度接種者数のうち、令和2年生は集計対象外としていたが、一部市町村で報告あり掲載

保健所	市町村	項目	令和6年生	令和5年生	令和4年生	令和3年生	令和2年生	令和元年生	平成30年生
熊谷	深谷市	対象人口	-	784	760	864	890	-	-
		接種者合計	-	460	486	570	211	-	-
		平成29年度接種者数	-	-	-	-	-	-	-
		平成30年度接種者数	-	-	-	-	-	-	-
		令和元年度接種者数	-	-	-	-	-	-	-
		令和2年度接種者数	-	-	-	0	211	-	-
		令和3年度接種者数	-	-	0	543	0	-	-
		令和4年度接種者数	-	0	478	27	-	-	-
		令和5年度接種者数	-	460	8	-	-	-	-
	接種完了率	-	58.7%	63.9%	66.0%	23.7%	-	-	
	寄居町	対象人口	-	159	160	142	191	-	-
		接種者合計	-	135	134	120	72	-	-
		平成29年度接種者数	-	-	-	-	-	-	-
		平成30年度接種者数	-	-	-	-	-	-	-
		令和元年度接種者数	-	-	-	-	-	-	-
		令和2年度接種者数	-	-	-	0	72	-	-
		令和3年度接種者数	-	-	0	118	0	-	-
		令和4年度接種者数	-	0	129	2	-	-	-
令和5年度接種者数		-	135	5	-	-	-	-	
接種完了率	-	84.9%	83.8%	84.5%	37.7%	-	-		
本庄	本庄市	対象人口	-	397	391	475	407	-	-
		接種者合計	-	274	276	352	125	-	-
		平成29年度接種者数	-	-	-	-	-	-	-
		平成30年度接種者数	-	-	-	-	-	-	-
		令和元年度接種者数	-	-	-	-	-	-	-
		令和2年度接種者数	-	-	-	0	125	-	-
		令和3年度接種者数	-	-	0	333	0	-	-
		令和4年度接種者数	-	0	270	19	-	-	-
		令和5年度接種者数	-	274	6	-	-	-	-
	接種完了率	-	69.0%	70.6%	74.1%	30.7%	-	-	
	美里町	対象人口	-	49	58	46	41	-	-
		接種者合計	-	36	39	36	14	-	-
		平成29年度接種者数	-	-	-	-	-	-	-
		平成30年度接種者数	-	-	-	-	-	-	-
		令和元年度接種者数	-	-	-	-	-	-	-
		令和2年度接種者数	-	-	-	0	14	-	-
		令和3年度接種者数	-	-	0	36	0	-	-
		令和4年度接種者数	-	0	39	0	-	-	-
令和5年度接種者数		-	36	0	-	-	-	-	
接種完了率	-	73.5%	67.2%	78.3%	34.1%	-	-		
神川町	対象人口	-	44	44	48	53	-	-	
	接種者合計	-	21	20	19	10	-	-	
	平成29年度接種者数	-	-	-	-	-	-	-	
	平成30年度接種者数	-	-	-	-	-	-	-	
	令和元年度接種者数	-	-	-	-	-	-	-	
	令和2年度接種者数	-	-	-	0	10	-	-	
	令和3年度接種者数	-	-	0	18	0	-	-	
	令和4年度接種者数	-	0	20	1	-	-	-	
	令和5年度接種者数	-	21	0	-	-	-	-	
接種完了率	-	47.7%	45.5%	39.6%	18.9%	-	-		
上里町	対象人口	-	144	150	169	186	-	-	
	接種者合計	-	106	110	110	34	-	-	
	平成29年度接種者数	-	-	-	-	-	-	-	
	平成30年度接種者数	-	-	-	-	-	-	-	
	令和元年度接種者数	-	-	-	-	-	-	-	
	令和2年度接種者数	-	-	-	0	34	-	-	
	令和3年度接種者数	-	-	0	104	0	-	-	
	令和4年度接種者数	-	0	103	6	-	-	-	
	令和5年度接種者数	-	106	7	-	-	-	-	
接種完了率	-	73.6%	73.3%	65.1%	18.3%	-	-		
秩父	秩父市	対象人口	-	274	258	287	336	-	-
		接種者合計	-	209	209	227	117	-	-
		平成29年度接種者数	-	-	-	-	-	-	-
		平成30年度接種者数	-	-	-	-	-	-	-
		令和元年度接種者数	-	-	-	-	-	-	-
		令和2年度接種者数	-	-	-	0	117	-	-
		令和3年度接種者数	-	-	0	217	0	-	-
		令和4年度接種者数	-	0	204	10	-	-	-
		令和5年度接種者数	-	209	5	-	-	-	-
	接種完了率	-	76.3%	81.0%	79.1%	34.8%	-	-	
	横瀬町	対象人口	-	37	36	41	33	-	-
		接種者合計	-	24	25	38	12	-	-
		平成29年度接種者数	-	-	-	-	-	-	-
		平成30年度接種者数	-	-	-	-	-	-	-
		令和元年度接種者数	-	-	-	-	-	-	-
		令和2年度接種者数	-	-	-	0	12	-	-
		令和3年度接種者数	-	-	0	35	0	-	-
		令和4年度接種者数	-	0	24	3	-	-	-
令和5年度接種者数		-	24	1	-	-	-	-	
接種完了率	-	64.9%	69.4%	92.7%	36.4%	-	-		

【ロタウイルス1価2回目】

令和3年度接種者数のうち、令和2年生は集計対象外としていたが、一部市町村で報告あり掲載

保健所	市町村	項目	令和6年生	令和5年生	令和4年生	令和3年生	令和2年生	令和元年生	平成30年生
秩父	皆野町	対象人口	-	28	34	35	49	-	-
		接種者合計	-	23	29	26	20	-	-
		平成29年度接種者数	-	-	-	-	-	-	-
		平成30年度接種者数	-	-	-	-	-	-	-
		令和元年度接種者数	-	-	-	-	-	-	-
		令和2年度接種者数	-	-	-	0	20	-	-
		令和3年度接種者数	-	-	0	26	0	-	-
		令和4年度接種者数	-	0	28	0	-	-	-
		令和5年度接種者数	-	23	1	-	-	-	-
	接種完了率	-	82.1%	85.3%	74.3%	40.8%	-	-	
	長瀬町	対象人口	-	15	13	31	25	-	-
		接種者合計	-	7	3	6	5	-	-
平成29年度接種者数		-	-	-	-	-	-	-	
平成30年度接種者数		-	-	-	-	-	-	-	
令和元年度接種者数		-	-	-	-	-	-	-	
令和2年度接種者数		-	-	-	0	5	-	-	
令和3年度接種者数		-	-	0	6	0	-	-	
令和4年度接種者数		-	0	3	0	-	-	-	
令和5年度接種者数		-	7	0	-	-	-	-	
接種完了率	-	46.7%	23.1%	19.4%	20.0%	-	-		
小鹿野町	対象人口	-	19	26	27	37	-	-	
	接種者合計	-	8	6	6	7	-	-	
	平成29年度接種者数	-	-	-	-	-	-	-	
	平成30年度接種者数	-	-	-	-	-	-	-	
	令和元年度接種者数	-	-	-	-	-	-	-	
	令和2年度接種者数	-	-	-	0	7	-	-	
	令和3年度接種者数	-	-	0	5	0	-	-	
	令和4年度接種者数	-	0	6	1	-	-	-	
	令和5年度接種者数	-	8	0	-	-	-	-	
接種完了率	-	42.1%	23.1%	22.2%	18.9%	-	-		
さいたま市	さいたま市	対象人口	-	9,479	9,748	9,851	10,113	-	-
		接種者合計	1	6,338	6,689	6,724	2,650	-	-
		平成29年度接種者数	-	-	-	-	-	-	-
		平成30年度接種者数	-	-	-	-	-	-	-
		令和元年度接種者数	-	-	-	-	-	-	-
		令和2年度接種者数	-	-	-	0	2,650	-	-
		令和3年度接種者数	-	-	0	6,513	0	-	-
		令和4年度接種者数	-	1	6,467	211	-	-	-
		令和5年度接種者数	1	6,337	222	-	-	-	-
接種完了率	-	66.9%	68.6%	68.3%	26.2%	-	-		
川越市	川越市	対象人口	-	2,053	2,121	2,169	2,318	-	-
		接種者合計	-	1,245	1,500	1,494	731	-	-
		平成29年度接種者数	-	-	-	-	-	-	-
		平成30年度接種者数	-	-	-	-	-	-	-
		令和元年度接種者数	-	-	-	-	-	-	-
		令和2年度接種者数	-	-	-	0	696	-	-
		令和3年度接種者数	-	-	0	1,467	35	-	-
		令和4年度接種者数	-	0	1,463	27	-	-	-
		令和5年度接種者数	-	1,245	37	-	-	-	-
接種完了率	-	60.6%	70.7%	68.9%	31.5%	-	-		
越谷市	越谷市	対象人口	-	2,085	2,258	2,373	2,416	-	-
		接種者合計	-	1,664	1,804	1,764	698	-	-
		平成29年度接種者数	-	-	-	-	-	-	-
		平成30年度接種者数	-	-	-	-	-	-	-
		令和元年度接種者数	-	-	-	-	-	-	-
		令和2年度接種者数	-	-	-	0	698	-	-
		令和3年度接種者数	-	-	0	1,700	0	-	-
		令和4年度接種者数	-	1	1,731	64	-	-	-
		令和5年度接種者数	-	1,663	73	-	-	-	-
接種完了率	-	79.8%	79.9%	74.3%	28.9%	-	-		
川口市	川口市	対象人口	-	3,808	3,857	3,934	4,302	-	-
		接種者合計	-	2,526	2,493	2,523	1,127	-	-
		平成29年度接種者数	-	-	-	-	-	-	-
		平成30年度接種者数	-	-	-	-	-	-	-
		令和元年度接種者数	-	-	-	-	-	-	-
		令和2年度接種者数	-	-	-	0	1,030	-	-
		令和3年度接種者数	-	-	0	2,427	97	-	-
		令和4年度接種者数	-	0	2,395	96	-	-	-
		令和5年度接種者数	-	2,526	98	-	-	-	-
接種完了率	-	66.3%	64.6%	64.1%	26.2%	-	-		
埼玉県		対象人口	-	43,379	44,534	46,630	48,464	-	-
		接種者合計	5	27,514	29,887	30,958	12,911	-	-
		平成29年度接種者数	-	-	-	-	-	-	-
		平成30年度接種者数	-	-	-	-	-	-	-
		令和元年度接種者数	-	-	-	-	-	-	-
		令和2年度接種者数	-	-	-	4	12,671	-	-
		令和3年度接種者数	-	-	0	29,907	240	-	-
		令和4年度接種者数	-	8	28,921	1,047	-	-	-
		令和5年度接種者数	5	27,506	966	-	-	-	-
接種完了率	-	63.4%	67.1%	66.4%	26.6%	-	-		

【ロタウイルス5価1回目】

令和3年度接種者数のうち、令和2年生は集計対象外としていたが、一部市町村で報告あり掲載

保健所	市町村	項目	令和6年生	令和5年生	令和4年生	令和3年生	令和2年生	令和元年生	平成30年生
南部	蕨市	対象人口	-	469	453	475	545	-	-
		接種者合計	4	39	29	26	17	-	-
		平成29年度接種者数	-	-	-	-	-	-	-
		平成30年度接種者数	-	-	-	-	-	-	-
		令和元年度接種者数	-	-	-	-	-	-	-
		令和2年度接種者数	-	-	-	4	17	-	-
		令和3年度接種者数	-	-	2	21	0	-	-
		令和4年度接種者数	-	1	26	1	-	-	-
		令和5年度接種者数	4	38	1	-	-	-	-
	接種完了率	-	8.3%	6.4%	5.5%	3.1%	-	-	
	戸田市	対象人口	-	1,078	1,074	1,166	1,263	-	-
		接種者合計	7	102	111	170	88	-	-
		平成29年度接種者数	-	-	-	-	-	-	-
		平成30年度接種者数	-	-	-	-	-	-	-
		令和元年度接種者数	-	-	-	-	-	-	-
		令和2年度接種者数	-	-	-	6	88	-	-
		令和3年度接種者数	-	-	8	164	0	-	-
		令和4年度接種者数	-	5	103	0	-	-	-
令和5年度接種者数		7	97	0	-	-	-	-	
接種完了率	-	9.5%	10.3%	14.6%	7.0%	-	-		
朝霞	朝霞市	対象人口	-	1,089	1,201	1,191	1,281	-	-
		接種者合計	33	532	583	618	278	-	-
		平成29年度接種者数	-	-	-	-	-	-	-
		平成30年度接種者数	-	-	-	-	-	-	-
		令和元年度接種者数	-	-	-	-	-	-	-
		令和2年度接種者数	-	-	-	45	278	-	-
		令和3年度接種者数	-	-	44	573	0	-	-
		令和4年度接種者数	-	37	539	0	-	-	-
		令和5年度接種者数	33	495	0	-	-	-	-
	接種完了率	-	48.9%	48.5%	51.9%	21.7%	-	-	
	志木市	対象人口	-	467	510	515	574	-	-
		接種者合計	10	253	255	253	149	-	-
		平成29年度接種者数	-	-	-	-	-	-	-
		平成30年度接種者数	-	-	-	-	-	-	-
		令和元年度接種者数	-	-	-	-	-	-	-
		令和2年度接種者数	-	-	-	0	149	-	-
		令和3年度接種者数	-	-	13	250	0	-	-
		令和4年度接種者数	-	15	241	3	-	-	-
令和5年度接種者数		10	238	1	-	-	-	-	
接種完了率	-	54.2%	50.0%	49.1%	26.0%	-	-		
和光市	対象人口	-	598	666	678	755	-	-	
	接種者合計	5	121	123	155	72	-	-	
	平成29年度接種者数	-	-	-	-	-	-	-	
	平成30年度接種者数	-	-	-	-	-	-	-	
	令和元年度接種者数	-	-	-	-	-	-	-	
	令和2年度接種者数	-	-	-	10	72	-	-	
	令和3年度接種者数	-	-	12	145	0	-	-	
	令和4年度接種者数	-	0	111	0	-	-	-	
	令和5年度接種者数	5	121	0	-	-	-	-	
接種完了率	-	20.2%	18.5%	22.9%	9.5%	-	-		
新座市	対象人口	-	1,036	941	1,064	1,042	-	-	
	接種者合計	18	196	189	224	81	-	-	
	平成29年度接種者数	-	-	-	-	-	-	-	
	平成30年度接種者数	-	-	-	-	-	-	-	
	令和元年度接種者数	-	-	-	-	-	-	-	
	令和2年度接種者数	-	-	-	6	81	-	-	
	令和3年度接種者数	-	-	8	218	0	-	-	
	令和4年度接種者数	-	8	181	0	-	-	-	
	令和5年度接種者数	18	188	0	-	-	-	-	
接種完了率	-	18.9%	20.1%	21.1%	7.8%	-	-		
富士見市	対象人口	-	799	766	772	824	-	-	
	接種者合計	36	632	579	603	275	-	-	
	平成29年度接種者数	-	-	-	-	-	-	-	
	平成30年度接種者数	-	-	-	-	-	-	-	
	令和元年度接種者数	-	-	-	-	-	-	-	
	令和2年度接種者数	-	-	-	28	275	-	-	
	令和3年度接種者数	-	-	44	572	0	-	-	
	令和4年度接種者数	-	40	535	3	-	-	-	
	令和5年度接種者数	36	592	0	-	-	-	-	
接種完了率	-	79.1%	75.6%	78.1%	33.4%	-	-		
ふじみ野市	対象人口	-	653	651	655	764	-	-	
	接種者合計	12	225	217	237	138	-	-	
	平成29年度接種者数	-	-	-	-	-	-	-	
	平成30年度接種者数	-	-	-	-	-	-	-	
	令和元年度接種者数	-	-	-	-	-	-	-	
	令和2年度接種者数	-	-	-	12	138	-	-	
	令和3年度接種者数	-	-	15	225	0	-	-	
	令和4年度接種者数	-	13	202	0	-	-	-	
	令和5年度接種者数	12	212	0	-	-	-	-	
接種完了率	-	34.5%	33.3%	36.2%	18.1%	-	-		

【ロタウイルス5価1回目】

令和3年度接種者数のうち、令和2年生は集計対象外としていたが、一部市町村で報告あり掲載

保健所	市町村	項目	令和6年生	令和5年生	令和4年生	令和3年生	令和2年生	令和元年生	平成30年生
朝霞	三芳町	対象人口	-	169	157	198	213	-	-
		接種者合計	9	127	114	135	72	-	-
		平成29年度接種者数	-	-	-	-	-	-	-
		平成30年度接種者数	-	-	-	-	-	-	-
		令和元年度接種者数	-	-	-	-	-	-	-
		令和2年度接種者数	-	-	-	8	72	-	-
		令和3年度接種者数	-	-	6	127	0	-	-
		令和4年度接種者数	-	5	107	0	-	-	-
		令和5年度接種者数	9	122	1	-	-	-	-
接種完了率	-	75.1%	72.6%	68.2%	33.8%	-	-		
春日部	春日部市	対象人口	-	1,154	1,191	1,233	1,264	-	-
		接種者合計	16	360	374	482	191	-	-
		平成29年度接種者数	-	-	-	-	-	-	-
		平成30年度接種者数	-	-	-	-	-	-	-
		令和元年度接種者数	-	-	-	-	-	-	-
		令和2年度接種者数	-	-	-	29	191	-	-
		令和3年度接種者数	-	-	20	453	0	-	-
		令和4年度接種者数	-	20	353	0	-	-	-
		令和5年度接種者数	16	340	1	-	-	-	-
	接種完了率	-	31.2%	31.4%	39.1%	15.1%	-	-	
	松伏町	対象人口	-	108	128	103	130	-	-
		接種者合計	-	4	4	7	3	-	-
		平成29年度接種者数	-	-	-	-	-	-	-
		平成30年度接種者数	-	-	-	-	-	-	-
		令和元年度接種者数	-	-	-	-	-	-	-
		令和2年度接種者数	-	-	-	0	3	-	-
		令和3年度接種者数	-	-	0	7	0	-	-
		令和4年度接種者数	-	0	4	0	-	-	-
令和5年度接種者数		-	4	0	-	-	-	-	
接種完了率	-	3.7%	3.1%	6.8%	2.3%	-	-		
草加	草加市	対象人口	-	1,487	1,448	1,612	1,500	-	-
		接種者合計	18	401	422	493	216	-	-
		平成29年度接種者数	-	-	-	-	-	-	-
		平成30年度接種者数	-	-	-	-	-	-	-
		令和元年度接種者数	-	-	-	-	-	-	-
		令和2年度接種者数	-	-	-	31	216	-	-
		令和3年度接種者数	-	-	0	460	0	-	-
		令和4年度接種者数	-	15	422	2	-	-	-
		令和5年度接種者数	18	386	0	-	-	-	-
	接種完了率	-	27.0%	29.1%	30.6%	14.4%	-	-	
	八潮市	対象人口	-	691	690	730	822	-	-
		接種者合計	11	266	249	203	56	-	-
		平成29年度接種者数	-	-	-	-	-	-	-
		平成30年度接種者数	-	-	-	-	-	-	-
		令和元年度接種者数	-	-	-	-	-	-	-
		令和2年度接種者数	-	-	-	5	56	-	-
		令和3年度接種者数	-	-	8	197	0	-	-
		令和4年度接種者数	-	17	240	1	-	-	-
令和5年度接種者数		11	249	1	-	-	-	-	
接種完了率	-	38.5%	36.1%	27.8%	6.8%	-	-		
三郷市	対象人口	-	851	851	1,014	1,099	-	-	
	接種者合計	12	307	301	347	144	-	-	
	平成29年度接種者数	-	-	-	-	-	-	-	
	平成30年度接種者数	-	-	-	-	-	-	-	
	令和元年度接種者数	-	-	-	-	-	-	-	
	令和2年度接種者数	-	-	-	32	144	-	-	
	令和3年度接種者数	-	-	16	315	0	-	-	
	令和4年度接種者数	-	21	285	0	-	-	-	
	令和5年度接種者数	12	286	0	-	-	-	-	
接種完了率	-	36.1%	35.4%	34.2%	13.1%	-	-		
吉川市	対象人口	-	421	468	512	593	-	-	
	接種者合計	-	11	10	21	9	-	-	
	平成29年度接種者数	-	-	-	-	-	-	-	
	平成30年度接種者数	-	-	-	-	-	-	-	
	令和元年度接種者数	-	-	-	-	-	-	-	
	令和2年度接種者数	-	-	-	1	9	-	-	
	令和3年度接種者数	-	-	0	20	0	-	-	
	令和4年度接種者数	-	0	10	0	-	-	-	
	令和5年度接種者数	-	11	0	-	-	-	-	
接種完了率	-	2.6%	2.1%	4.1%	1.5%	-	-		
鴻巣	鴻巣市	対象人口	-	609	675	656	682	-	-
		接種者合計	3	53	48	31	20	-	-
		平成29年度接種者数	-	-	-	-	-	-	-
		平成30年度接種者数	-	-	-	-	-	-	-
		令和元年度接種者数	-	-	-	-	-	-	-
		令和2年度接種者数	-	-	-	4	20	-	-
		令和3年度接種者数	-	-	4	27	0	-	-
		令和4年度接種者数	-	2	43	0	-	-	-
		令和5年度接種者数	3	51	1	-	-	-	-
接種完了率	-	8.7%	7.1%	4.7%	2.9%	-	-		

【ロタウイルス5価1回目】

令和3年度接種者数のうち、令和2年生は集計対象外としていたが、一部市町村で報告あり掲載

保健所	市町村	項目	令和6年生	令和5年生	令和4年生	令和3年生	令和2年生	令和元年生	平成30年生
鴻巣	上尾市	対象人口	-	1,403	1,480	1,496	1,481	-	-
		接種者合計	35	627	669	684	249	-	-
		平成29年度接種者数	-	-	-	-	-	-	-
		平成30年度接種者数	-	-	-	-	-	-	-
		令和元年度接種者数	-	-	-	-	-	-	-
		令和2年度接種者数	-	-	-	33	249	-	-
		令和3年度接種者数	-	-	46	651	0	-	-
		令和4年度接種者数	-	33	623	0	-	-	-
	令和5年度接種者数	35	594	0	-	-	-	-	
	接種完了率	-	44.7%	45.2%	45.7%	16.8%	-	-	
	桶川市	対象人口	-	380	396	431	415	-	-
		接種者合計	11	162	149	145	35	-	-
平成29年度接種者数		-	-	-	-	-	-	-	
平成30年度接種者数		-	-	-	-	-	-	-	
令和元年度接種者数		-	-	-	-	-	-	-	
令和2年度接種者数		-	-	-	5	35	-	-	
令和3年度接種者数		-	-	6	140	0	-	-	
令和4年度接種者数		-	2	143	0	-	-	-	
令和5年度接種者数	11	160	0	-	-	-	-		
接種完了率	-	42.6%	37.6%	33.6%	8.4%	-	-		
北本市	対象人口	-	317	326	333	358	-	-	
	接種者合計	7	146	168	201	57	-	-	
	平成29年度接種者数	-	-	-	-	-	-	-	
	平成30年度接種者数	-	-	-	-	-	-	-	
	令和元年度接種者数	-	-	-	-	-	-	-	
	令和2年度接種者数	-	-	-	14	57	-	-	
	令和3年度接種者数	-	-	16	187	0	-	-	
	令和4年度接種者数	-	5	151	0	-	-	-	
令和5年度接種者数	7	141	1	-	-	-	-		
接種完了率	-	46.1%	51.5%	60.4%	15.9%	-	-		
伊奈町	対象人口	-	248	274	276	235	-	-	
	接種者合計	3	62	56	48	13	-	-	
	平成29年度接種者数	-	-	-	-	-	-	-	
	平成30年度接種者数	-	-	-	-	-	-	-	
	令和元年度接種者数	-	-	-	-	-	-	-	
	令和2年度接種者数	-	-	-	3	13	-	-	
	令和3年度接種者数	-	-	3	45	0	-	-	
	令和4年度接種者数	-	4	53	0	-	-	-	
令和5年度接種者数	3	58	0	-	-	-	-		
接種完了率	-	25.0%	20.4%	17.4%	5.5%	-	-		
東松山	東松山市	対象人口	-	539	489	573	544	-	-
		接種者合計	4	98	88	118	34	-	-
		平成29年度接種者数	-	-	-	-	-	-	-
		平成30年度接種者数	-	-	-	-	-	-	-
		令和元年度接種者数	-	-	-	-	-	-	-
		令和2年度接種者数	-	-	-	7	34	-	-
		令和3年度接種者数	-	-	4	111	0	-	-
		令和4年度接種者数	-	11	84	0	-	-	-
	令和5年度接種者数	4	87	0	-	-	-	-	
	接種完了率	-	18.2%	18.0%	20.6%	6.3%	-	-	
	滑川町	対象人口	-	138	145	164	171	-	-
		接種者合計	3	88	98	95	40	-	-
		平成29年度接種者数	-	-	-	-	-	-	-
		平成30年度接種者数	-	-	-	-	-	-	-
		令和元年度接種者数	-	-	-	-	-	-	-
		令和2年度接種者数	-	-	-	8	40	-	-
令和3年度接種者数		-	-	4	87	0	-	-	
令和4年度接種者数		-	6	94	0	-	-	-	
令和5年度接種者数	3	82	0	-	-	-	-		
接種完了率	-	63.8%	67.6%	57.9%	23.4%	-	-		
嵐山町	対象人口	-	68	61	70	71	-	-	
	接種者合計	3	29	23	22	9	-	-	
	平成29年度接種者数	-	-	-	-	-	-	-	
	平成30年度接種者数	-	-	-	-	-	-	-	
	令和元年度接種者数	-	-	-	-	-	-	-	
	令和2年度接種者数	-	-	-	0	9	-	-	
	令和3年度接種者数	-	-	1	22	0	-	-	
	令和4年度接種者数	-	0	22	0	-	-	-	
令和5年度接種者数	3	29	0	-	-	-	-		
接種完了率	-	42.6%	37.7%	31.4%	12.7%	-	-		
小川町	対象人口	-	80	89	88	96	-	-	
	接種者合計	2	27	49	14	14	-	-	
	平成29年度接種者数	-	-	-	-	-	-	-	
	平成30年度接種者数	-	-	-	-	-	-	-	
	令和元年度接種者数	-	-	-	-	-	-	-	
	令和2年度接種者数	-	-	-	1	14	-	-	
	令和3年度接種者数	-	-	5	13	0	-	-	
	令和4年度接種者数	-	0	44	0	-	-	-	
令和5年度接種者数	2	27	0	-	-	-	-		
接種完了率	-	33.8%	55.1%	15.9%	14.6%	-	-		

【ロタウイルス5価1回目】

令和3年度接種者数のうち、令和2年生は集計対象外としていたが、一部市町村で報告あり掲載

保健所	市町村	項目	令和6年生	令和5年生	令和4年生	令和3年生	令和2年生	令和元年生	平成30年生
東松山	川島町	対象人口	-	44	64	56	73	-	-
		接種者合計	1	5	3	4	6	-	-
		平成29年度接種者数	-	-	-	-	-	-	-
		平成30年度接種者数	-	-	-	-	-	-	-
		令和元年度接種者数	-	-	-	-	-	-	-
		令和2年度接種者数	-	-	-	0	6	-	-
		令和3年度接種者数	-	-	1	4	0	-	-
		令和4年度接種者数	-	0	2	0	-	-	-
		令和5年度接種者数	1	5	0	-	-	-	-
	接種完了率	-	11.4%	4.7%	7.1%	8.2%	-	-	
	吉見町	対象人口	-	63	54	79	66	-	-
		接種者合計	2	20	14	20	11	-	-
平成29年度接種者数		-	-	-	-	-	-	-	
平成30年度接種者数		-	-	-	-	-	-	-	
令和元年度接種者数		-	-	-	-	-	-	-	
令和2年度接種者数		-	-	-	0	11	-	-	
令和3年度接種者数		-	-	1	20	0	-	-	
令和4年度接種者数		-	1	13	0	-	-	-	
令和5年度接種者数		2	19	0	-	-	-	-	
接種完了率	-	31.7%	25.9%	25.3%	16.7%	-	-		
ときがわ町	対象人口	-	24	34	33	28	-	-	
	接種者合計	-	11	13	10	1	-	-	
	平成29年度接種者数	-	-	-	-	-	-	-	
	平成30年度接種者数	-	-	-	-	-	-	-	
	令和元年度接種者数	-	-	-	0	1	-	-	
	令和2年度接種者数	-	-	-	10	0	-	-	
	令和3年度接種者数	-	-	1	10	0	-	-	
	令和4年度接種者数	-	2	12	0	-	-	-	
	令和5年度接種者数	-	9	0	-	-	-	-	
接種完了率	-	45.8%	38.2%	30.3%	3.6%	-	-		
東秩父村	対象人口	-	2	8	5	8	-	-	
	接種者合計	-	0	2	2	0	-	-	
	平成29年度接種者数	-	-	-	-	-	-	-	
	平成30年度接種者数	-	-	-	-	-	-	-	
	令和元年度接種者数	-	-	-	-	-	-	-	
	令和2年度接種者数	-	-	-	0	0	-	-	
	令和3年度接種者数	-	-	0	2	0	-	-	
	令和4年度接種者数	-	0	2	0	-	-	-	
	令和5年度接種者数	-	0	0	-	-	-	-	
接種完了率	-	0.0%	25.0%	40.0%	0.0%	-	-		
坂戸	坂戸市	対象人口	-	421	459	484	540	-	-
		接種者合計	14	155	162	189	71	-	-
		平成29年度接種者数	-	-	-	-	-	-	-
		平成30年度接種者数	-	-	-	-	-	-	-
		令和元年度接種者数	-	-	-	-	-	-	-
		令和2年度接種者数	-	-	-	11	71	-	-
		令和3年度接種者数	-	-	4	177	0	-	-
		令和4年度接種者数	-	12	156	1	-	-	-
		令和5年度接種者数	14	143	2	-	-	-	-
	接種完了率	-	36.8%	35.3%	39.0%	13.1%	-	-	
	鶴ヶ島市	対象人口	-	406	372	431	402	-	-
		接種者合計	5	129	78	110	32	-	-
		平成29年度接種者数	-	-	-	-	-	-	-
		平成30年度接種者数	-	-	-	-	-	-	-
		令和元年度接種者数	-	-	-	-	-	-	-
		令和2年度接種者数	-	-	-	7	32	-	-
令和3年度接種者数		-	-	4	103	0	-	-	
令和4年度接種者数		-	5	74	0	-	-	-	
令和5年度接種者数		5	124	0	-	-	-	-	
接種完了率	-	31.8%	21.0%	25.5%	8.0%	-	-		
毛呂山町	対象人口	-	103	103	115	111	-	-	
	接種者合計	3	58	56	86	30	-	-	
	平成29年度接種者数	-	-	-	-	-	-	-	
	平成30年度接種者数	-	-	-	-	-	-	-	
	令和元年度接種者数	-	-	-	-	-	-	-	
	令和2年度接種者数	-	-	-	8	30	-	-	
	令和3年度接種者数	-	-	2	78	0	-	-	
	令和4年度接種者数	-	3	54	0	-	-	-	
	令和5年度接種者数	3	55	0	-	-	-	-	
接種完了率	-	56.3%	54.4%	74.8%	27.0%	-	-		
越生町	対象人口	-	38	29	41	47	-	-	
	接種者合計	-	24	14	25	9	-	-	
	平成29年度接種者数	-	-	-	-	-	-	-	
	平成30年度接種者数	-	-	-	-	-	-	-	
	令和元年度接種者数	-	-	-	-	-	-	-	
	令和2年度接種者数	-	-	-	1	9	-	-	
	令和3年度接種者数	-	-	3	24	0	-	-	
	令和4年度接種者数	-	3	11	0	-	-	-	
	令和5年度接種者数	-	21	0	-	-	-	-	
接種完了率	-	63.2%	48.3%	61.0%	19.1%	-	-		

【ロタウイルス5価1回目】

令和3年度接種者数のうち、令和2年生は集計対象外としていたが、一部市町村で報告あり掲載

保健所	市町村	項目	令和6年生	令和5年生	令和4年生	令和3年生	令和2年生	令和元年生	平成30年生
坂戸	鳩山町	対象人口	-	37	29	51	34	-	-
		接種者合計	-	13	11	21	3	-	-
		平成29年度接種者数	-	-	-	-	-	-	-
		平成30年度接種者数	-	-	-	-	-	-	-
		令和元年度接種者数	-	-	-	-	-	-	-
		令和2年度接種者数	-	-	-	1	3	-	-
		令和3年度接種者数	-	-	0	20	0	-	-
		令和4年度接種者数	-	0	11	0	-	-	-
		令和5年度接種者数	-	13	0	-	-	-	-
		接種完了率	-	35.1%	37.9%	41.2%	8.8%	-	-
所沢市	所沢市	対象人口	-	1,916	2,025	2,150	2,188	-	-
		接種者合計	39	720	755	773	320	-	-
		平成29年度接種者数	-	-	-	-	-	-	-
		平成30年度接種者数	-	-	-	-	-	-	-
		令和元年度接種者数	-	-	-	-	-	-	-
		令和2年度接種者数	-	-	-	36	320	-	-
		令和3年度接種者数	-	-	42	737	0	-	-
		令和4年度接種者数	-	47	713	0	-	-	-
		令和5年度接種者数	39	673	0	-	-	-	-
		接種完了率	-	37.6%	37.3%	36.0%	14.6%	-	-
飯能市	飯能市	対象人口	-	370	379	369	426	-	-
		接種者合計	6	215	214	205	111	-	-
		平成29年度接種者数	-	-	-	-	-	-	-
		平成30年度接種者数	-	-	-	-	-	-	-
		令和元年度接種者数	-	-	-	-	-	-	-
		令和2年度接種者数	-	-	-	8	111	-	-
		令和3年度接種者数	-	-	6	196	0	-	-
		令和4年度接種者数	-	11	207	1	-	-	-
		令和5年度接種者数	6	204	1	-	-	-	-
		接種完了率	-	58.1%	56.5%	55.6%	26.1%	-	-
狭山	狭山市	対象人口	-	756	782	834	795	-	-
		接種者合計	16	381	247	275	86	-	-
		平成29年度接種者数	-	-	-	-	-	-	-
		平成30年度接種者数	-	-	-	-	-	-	-
		令和元年度接種者数	-	-	-	-	-	-	-
		令和2年度接種者数	-	-	-	11	86	-	-
		令和3年度接種者数	-	-	12	262	0	-	-
		令和4年度接種者数	-	10	235	2	-	-	-
		令和5年度接種者数	16	371	0	-	-	-	-
		接種完了率	-	50.4%	31.6%	33.0%	10.8%	-	-
入間市	入間市	対象人口	-	657	697	788	760	-	-
		接種者合計	17	144	129	125	64	-	-
		平成29年度接種者数	-	-	-	-	-	-	-
		平成30年度接種者数	-	-	-	-	-	-	-
		令和元年度接種者数	-	-	-	-	-	-	-
		令和2年度接種者数	-	-	-	11	64	-	-
		令和3年度接種者数	-	-	6	114	0	-	-
		令和4年度接種者数	-	3	123	0	-	-	-
		令和5年度接種者数	17	141	0	-	-	-	-
		接種完了率	-	21.9%	18.5%	15.9%	8.4%	-	-
日高市	日高市	対象人口	-	221	220	262	263	-	-
		接種者合計	9	176	167	218	71	-	-
		平成29年度接種者数	-	-	-	-	-	-	-
		平成30年度接種者数	-	-	-	-	-	-	-
		令和元年度接種者数	-	-	-	-	-	-	-
		令和2年度接種者数	-	-	-	10	71	-	-
		令和3年度接種者数	-	-	7	207	0	-	-
		令和4年度接種者数	-	14	158	1	-	-	-
		令和5年度接種者数	9	162	2	-	-	-	-
		接種完了率	-	79.6%	75.9%	83.2%	27.0%	-	-
加須	行田市	対象人口	-	392	376	365	383	-	-
		接種者合計	3	187	156	145	63	-	-
		平成29年度接種者数	-	-	-	-	-	-	-
		平成30年度接種者数	-	-	-	-	-	-	-
		令和元年度接種者数	-	-	-	-	-	-	-
		令和2年度接種者数	-	-	-	8	63	-	-
		令和3年度接種者数	-	-	8	137	0	-	-
		令和4年度接種者数	-	14	148	0	-	-	-
		令和5年度接種者数	3	173	0	-	-	-	-
		接種完了率	-	47.7%	41.5%	39.7%	16.4%	-	-
加須	加須市	対象人口	-	554	582	596	595	-	-
		接種者合計	5	52	32	43	12	-	-
		平成29年度接種者数	-	-	-	-	-	-	-
		平成30年度接種者数	-	-	-	-	-	-	-
		令和元年度接種者数	-	-	-	-	-	-	-
		令和2年度接種者数	-	-	-	4	12	-	-
		令和3年度接種者数	-	-	3	39	0	-	-
		令和4年度接種者数	-	0	28	0	-	-	-
		令和5年度接種者数	5	52	1	-	-	-	-
		接種完了率	-	9.4%	5.5%	7.2%	2.0%	-	-

【ロタウイルス5価1回目】

令和3年度接種者数のうち、令和2年生は集計対象外としていたが、一部市町村で報告あり掲載

保健所	市町村	項目	令和6年生	令和5年生	令和4年生	令和3年生	令和2年生	令和元年生	平成30年生
加須	羽生市	対象人口	-	272	262	294	280	-	-
		接種者合計	2	125	120	165	70	-	-
		平成29年度接種者数	-	-	-	-	-	-	-
		平成30年度接種者数	-	-	-	-	-	-	-
		令和元年度接種者数	-	-	-	-	-	-	-
		令和2年度接種者数	-	-	-	6	70	-	-
		令和3年度接種者数	-	-	2	158	0	-	-
		令和4年度接種者数	-	5	118	1	-	-	-
		令和5年度接種者数	2	120	0	-	-	-	-
		接種完了率	-	46.0%	45.8%	56.1%	25.0%	-	-
久喜市	久喜市	対象人口	-	716	769	816	869	-	-
		接種者合計	16	331	232	195	68	-	-
		平成29年度接種者数	-	-	-	-	-	-	-
		平成30年度接種者数	-	-	-	-	-	-	-
		令和元年度接種者数	-	-	-	-	-	-	-
		令和2年度接種者数	-	-	-	10	68	-	-
		令和3年度接種者数	-	-	16	185	0	-	-
		令和4年度接種者数	-	17	216	0	-	-	-
		令和5年度接種者数	16	314	0	-	-	-	-
		接種完了率	-	46.2%	30.2%	23.9%	7.8%	-	-
蓮田市	蓮田市	対象人口	-	324	366	321	359	-	-
		接種者合計	9	145	153	203	101	-	-
		平成29年度接種者数	-	-	-	-	-	-	-
		平成30年度接種者数	-	-	-	-	-	-	-
		令和元年度接種者数	-	-	-	-	-	-	-
		令和2年度接種者数	-	-	-	9	101	-	-
		令和3年度接種者数	-	-	11	193	0	-	-
		令和4年度接種者数	-	13	142	1	-	-	-
		令和5年度接種者数	9	132	0	-	-	-	-
		接種完了率	-	44.8%	41.8%	63.2%	28.1%	-	-
幸手	幸手市	対象人口	-	190	179	187	217	-	-
		接種者合計	10	103	110	104	36	-	-
		平成29年度接種者数	-	-	-	-	-	-	-
		平成30年度接種者数	-	-	-	-	-	-	-
		令和元年度接種者数	-	-	-	-	-	-	-
		令和2年度接種者数	-	-	-	5	36	-	-
		令和3年度接種者数	-	-	5	99	0	-	-
		令和4年度接種者数	-	7	105	0	-	-	-
		令和5年度接種者数	10	96	0	-	-	-	-
		接種完了率	-	54.2%	61.5%	55.6%	16.6%	-	-
白岡市	白岡市	対象人口	-	342	337	370	396	-	-
		接種者合計	14	236	130	102	50	-	-
		平成29年度接種者数	-	-	-	-	-	-	-
		平成30年度接種者数	-	-	-	-	-	-	-
		令和元年度接種者数	-	-	-	-	-	-	-
		令和2年度接種者数	-	-	-	7	50	-	-
		令和3年度接種者数	-	-	7	95	0	-	-
		令和4年度接種者数	-	13	122	0	-	-	-
		令和5年度接種者数	14	223	1	-	-	-	-
		接種完了率	-	69.0%	38.6%	27.6%	12.6%	-	-
宮代町	宮代町	対象人口	-	185	168	216	204	-	-
		接種者合計	3	94	60	57	24	-	-
		平成29年度接種者数	-	-	-	-	-	-	-
		平成30年度接種者数	-	-	-	-	-	-	-
		令和元年度接種者数	-	-	-	-	-	-	-
		令和2年度接種者数	-	-	-	1	24	-	-
		令和3年度接種者数	-	-	1	56	0	-	-
		令和4年度接種者数	-	6	59	0	-	-	-
		令和5年度接種者数	3	88	0	-	-	-	-
		接種完了率	-	50.8%	35.7%	26.4%	11.8%	-	-
杉戸町	杉戸町	対象人口	-	196	197	185	180	-	-
		接種者合計	7	145	135	156	53	-	-
		平成29年度接種者数	-	-	-	-	-	-	-
		平成30年度接種者数	-	-	-	-	-	-	-
		令和元年度接種者数	-	-	-	-	-	-	-
		令和2年度接種者数	-	-	-	4	53	-	-
		令和3年度接種者数	-	-	8	152	0	-	-
		令和4年度接種者数	-	10	126	0	-	-	-
		令和5年度接種者数	7	135	1	-	-	-	-
		接種完了率	-	74.0%	68.5%	84.3%	29.4%	-	-
熊谷	熊谷市	対象人口	-	923	999	1,085	1,121	-	-
		接種者合計	14	274	301	404	147	-	-
		平成29年度接種者数	-	-	-	-	-	-	-
		平成30年度接種者数	-	-	-	-	-	-	-
		令和元年度接種者数	-	-	-	-	-	-	-
		令和2年度接種者数	-	-	-	14	147	-	-
		令和3年度接種者数	-	-	21	390	0	-	-
		令和4年度接種者数	-	17	278	0	-	-	-
		令和5年度接種者数	14	257	2	-	-	-	-
		接種完了率	-	29.7%	30.1%	37.2%	13.1%	-	-

【ロタウイルス5価1回目】

令和3年度接種者数のうち、令和2年生は集計対象外としていたが、一部市町村で報告あり掲載

保健所	市町村	項目	令和6年生	令和5年生	令和4年生	令和3年生	令和2年生	令和元年生	平成30年生
熊谷	深谷市	対象人口	-	784	760	864	890	-	-
		接種者合計	10	263	250	278	105	-	-
		平成29年度接種者数	-	-	-	-	-	-	-
		平成30年度接種者数	-	-	-	-	-	-	-
		令和元年度接種者数	-	-	-	-	-	-	-
		令和2年度接種者数	-	-	-	15	105	-	-
		令和3年度接種者数	-	-	20	262	0	-	-
		令和4年度接種者数	-	16	230	1	-	-	-
		令和5年度接種者数	10	247	0	-	-	-	-
	接種完了率	-	33.5%	32.9%	32.2%	11.8%	-	-	
	寄居町	対象人口	-	159	160	142	191	-	-
		接種者合計	-	18	20	10	4	-	-
		平成29年度接種者数	-	-	-	-	-	-	-
		平成30年度接種者数	-	-	-	-	-	-	-
		令和元年度接種者数	-	-	-	-	-	-	-
		令和2年度接種者数	-	-	-	2	4	-	-
		令和3年度接種者数	-	-	1	8	0	-	-
		令和4年度接種者数	-	1	19	0	-	-	-
令和5年度接種者数		-	17	0	-	-	-	-	
接種完了率	-	11.3%	12.5%	7.0%	2.1%	-	-		
本庄	本庄市	対象人口	-	397	391	475	407	-	-
		接種者合計	-	103	116	129	46	-	-
		平成29年度接種者数	-	-	-	-	-	-	-
		平成30年度接種者数	-	-	-	-	-	-	-
		令和元年度接種者数	-	-	-	-	-	-	-
		令和2年度接種者数	-	-	-	6	46	-	-
		令和3年度接種者数	-	-	8	121	0	-	-
		令和4年度接種者数	-	5	102	2	-	-	-
		令和5年度接種者数	-	98	6	-	-	-	-
	接種完了率	-	25.9%	29.7%	27.2%	11.3%	-	-	
	美里町	対象人口	-	49	58	46	41	-	-
		接種者合計	3	16	20	8	2	-	-
		平成29年度接種者数	-	-	-	-	-	-	-
		平成30年度接種者数	-	-	-	-	-	-	-
		令和元年度接種者数	-	-	-	-	-	-	-
		令和2年度接種者数	-	-	-	0	2	-	-
		令和3年度接種者数	-	-	2	8	0	-	-
		令和4年度接種者数	-	2	18	0	-	-	-
令和5年度接種者数		3	14	0	-	-	-	-	
接種完了率	-	32.7%	34.5%	17.4%	4.9%	-	-		
神川町	対象人口	-	44	44	48	53	-	-	
	接種者合計	1	26	21	29	14	-	-	
	平成29年度接種者数	-	-	-	-	-	-	-	
	平成30年度接種者数	-	-	-	-	-	-	-	
	令和元年度接種者数	-	-	-	-	-	-	-	
	令和2年度接種者数	-	-	-	0	14	-	-	
	令和3年度接種者数	-	-	2	29	0	-	-	
	令和4年度接種者数	-	1	19	0	-	-	-	
	令和5年度接種者数	1	25	0	-	-	-	-	
接種完了率	-	59.1%	47.7%	60.4%	26.4%	-	-		
上里町	対象人口	-	144	150	169	186	-	-	
	接種者合計	-	34	40	53	29	-	-	
	平成29年度接種者数	-	-	-	-	-	-	-	
	平成30年度接種者数	-	-	-	-	-	-	-	
	令和元年度接種者数	-	-	-	-	-	-	-	
	令和2年度接種者数	-	-	-	1	29	-	-	
	令和3年度接種者数	-	-	4	52	0	-	-	
	令和4年度接種者数	-	2	36	0	-	-	-	
	令和5年度接種者数	-	32	0	-	-	-	-	
接種完了率	-	23.6%	26.7%	31.4%	15.6%	-	-		
秩父	秩父市	対象人口	-	274	258	287	336	-	-
		接種者合計	4	48	39	56	15	-	-
		平成29年度接種者数	-	-	-	-	-	-	-
		平成30年度接種者数	-	-	-	-	-	-	-
		令和元年度接種者数	-	-	-	-	-	-	-
		令和2年度接種者数	-	-	-	4	15	-	-
		令和3年度接種者数	-	-	0	52	0	-	-
		令和4年度接種者数	-	2	39	0	-	-	-
		令和5年度接種者数	4	46	0	-	-	-	-
	接種完了率	-	17.5%	15.1%	19.5%	4.5%	-	-	
	横瀬町	対象人口	-	37	36	41	33	-	-
		接種者合計	1	11	8	7	3	-	-
		平成29年度接種者数	-	-	-	-	-	-	-
		平成30年度接種者数	-	-	-	-	-	-	-
		令和元年度接種者数	-	-	-	-	-	-	-
		令和2年度接種者数	-	-	-	0	3	-	-
		令和3年度接種者数	-	-	0	7	0	-	-
		令和4年度接種者数	-	2	8	0	-	-	-
令和5年度接種者数		1	9	0	-	-	-	-	
接種完了率	-	29.7%	22.2%	17.1%	9.1%	-	-		

【ロタウイルス5価1回目】

令和3年度接種者数のうち、令和2年生は集計対象外としていたが、一部市町村で報告あり掲載

保健所	市町村	項目	令和6年生	令和5年生	令和4年生	令和3年生	令和2年生	令和元年生	平成30年生
秩父	皆野町	対象人口	-	28	34	35	49	-	-
		接種者合計	-	5	6	10	2	-	-
		平成29年度接種者数	-	-	-	-	-	-	-
		平成30年度接種者数	-	-	-	-	-	-	-
		令和元年度接種者数	-	-	-	-	-	-	-
		令和2年度接種者数	-	-	-	0	2	-	-
		令和3年度接種者数	-	-	1	10	0	-	-
		令和4年度接種者数	-	0	5	0	-	-	-
		令和5年度接種者数	-	5	0	-	-	-	-
	接種完了率	-	17.9%	17.6%	28.6%	4.1%	-	-	
	長瀬町	対象人口	-	15	13	31	25	-	-
		接種者合計	1	9	9	23	3	-	-
平成29年度接種者数		-	-	-	-	-	-	-	
平成30年度接種者数		-	-	-	-	-	-	-	
令和元年度接種者数		-	-	-	-	-	-	-	
令和2年度接種者数		-	-	-	1	3	-	-	
令和3年度接種者数		-	-	1	22	0	-	-	
令和4年度接種者数		-	0	8	0	-	-	-	
令和5年度接種者数		1	9	0	-	-	-	-	
接種完了率	-	60.0%	69.2%	74.2%	12.0%	-	-		
小鹿野町	対象人口	-	19	26	27	37	-	-	
	接種者合計	1	12	19	17	9	-	-	
	平成29年度接種者数	-	-	-	-	-	-	-	
	平成30年度接種者数	-	-	-	-	-	-	-	
	令和元年度接種者数	-	-	-	-	-	-	-	
	令和2年度接種者数	-	-	-	2	9	-	-	
	令和3年度接種者数	-	-	0	15	0	-	-	
	令和4年度接種者数	-	0	19	0	-	-	-	
	令和5年度接種者数	1	12	0	-	-	-	-	
接種完了率	-	63.2%	73.1%	63.0%	24.3%	-	-		
さいたま市	さいたま市	対象人口	-	9,479	9,748	9,851	10,113	-	-
		接種者合計	165	2,824	2,931	3,025	1,378	-	-
		平成29年度接種者数	-	-	-	-	-	-	-
		平成30年度接種者数	-	-	-	-	-	-	-
		令和元年度接種者数	-	-	-	-	-	-	-
		令和2年度接種者数	-	-	-	167	1,378	-	-
		令和3年度接種者数	-	-	182	2,854	0	-	-
		令和4年度接種者数	-	168	2,746	4	-	-	-
		令和5年度接種者数	165	2,656	3	-	-	-	-
接種完了率	-	29.8%	30.1%	30.7%	13.6%	-	-		
川越市	川越市	対象人口	-	2,053	2,121	2,169	2,318	-	-
		接種者合計	38	758	602	646	241	-	-
		平成29年度接種者数	-	-	-	-	-	-	-
		平成30年度接種者数	-	-	-	-	-	-	-
		令和元年度接種者数	-	-	-	-	-	-	-
		令和2年度接種者数	-	-	-	32	236	-	-
		令和3年度接種者数	-	-	28	613	5	-	-
		令和4年度接種者数	-	42	573	1	-	-	-
		令和5年度接種者数	38	716	1	-	-	-	-
接種完了率	-	36.9%	28.4%	29.8%	10.4%	-	-		
越谷市	越谷市	対象人口	-	2,085	2,258	2,373	2,416	-	-
		接種者合計	12	351	440	538	224	-	-
		平成29年度接種者数	-	-	-	-	-	-	-
		平成30年度接種者数	-	-	-	-	-	-	-
		令和元年度接種者数	-	-	-	-	-	-	-
		令和2年度接種者数	-	-	-	32	224	-	-
		令和3年度接種者数	-	-	21	505	0	-	-
		令和4年度接種者数	-	20	419	1	-	-	-
		令和5年度接種者数	12	331	0	-	-	-	-
接種完了率	-	16.8%	19.5%	22.7%	9.3%	-	-		
川口市	川口市	対象人口	-	3,808	3,857	3,934	4,302	-	-
		接種者合計	66	1,247	1,313	1,418	734	-	-
		平成29年度接種者数	-	-	-	-	-	-	-
		平成30年度接種者数	-	-	-	-	-	-	-
		令和元年度接種者数	-	-	-	70	728	-	-
		令和2年度接種者数	-	-	-	1,343	6	-	-
		令和3年度接種者数	-	-	89	5	-	-	-
		令和4年度接種者数	-	76	1,221	3	-	-	-
		令和5年度接種者数	66	1,171	3	-	-	-	-
接種完了率	-	32.7%	34.0%	36.0%	17.1%	-	-		
埼玉県		対象人口	-	43,379	44,534	46,630	48,464	-	-
		接種者合計	759	14,336	14,036	15,216	6,508	-	-
		平成29年度接種者数	-	-	-	-	-	-	-
		平成30年度接種者数	-	-	-	-	-	-	-
		令和元年度接種者数	-	-	-	-	-	-	-
		令和2年度接種者数	-	-	-	796	6,497	-	-
		令和3年度接種者数	-	-	815	14,389	11	-	-
		令和4年度接種者数	-	810	13,191	31	-	-	-
		令和5年度接種者数	759	13,526	30	-	-	-	-
接種完了率	-	33.0%	31.5%	32.6%	13.4%	-	-		

【ロタウイルス5価2回目】

令和3年度接種者数のうち、令和2年生は集計対象外としていたが、一部市町村で報告あり掲載

保健所	市町村	項目	令和6年生	令和5年生	令和4年生	令和3年生	令和2年生	令和元年生	平成30年生
南部	蕨市	対象人口	-	469	453	475	545	-	-
		接種者合計	0	40	32	28	17	-	-
		平成29年度接種者数	-	-	-	-	-	-	-
		平成30年度接種者数	-	-	-	-	-	-	-
		令和元年度接種者数	-	-	-	-	-	-	-
		令和2年度接種者数	-	-	-	0	17	-	-
		令和3年度接種者数	-	-	0	25	0	-	-
		令和4年度接種者数	-	0	29	3	-	-	-
		令和5年度接種者数	-	40	3	-	-	-	-
	接種完了率	-	8.5%	7.1%	5.9%	3.1%	-	-	
	戸田市	対象人口	-	1,078	1,074	1,166	1,263	-	-
		接種者合計	0	96	109	177	89	-	-
		平成29年度接種者数	-	-	-	-	-	-	-
		平成30年度接種者数	-	-	-	-	-	-	-
		令和元年度接種者数	-	-	-	-	-	-	-
		令和2年度接種者数	-	-	-	0	85	-	-
		令和3年度接種者数	-	-	0	173	4	-	-
		令和4年度接種者数	-	0	106	4	-	-	-
令和5年度接種者数		-	96	3	-	-	-	-	
接種完了率	-	8.9%	10.1%	15.2%	7.0%	-	-		
朝霞	朝霞市	対象人口	-	1,089	1,201	1,191	1,281	-	-
		接種者合計	0	523	595	609	268	-	-
		平成29年度接種者数	-	-	-	-	-	-	-
		平成30年度接種者数	-	-	-	-	-	-	-
		令和元年度接種者数	-	-	-	-	-	-	-
		令和2年度接種者数	-	-	-	0	268	-	-
		令和3年度接種者数	-	-	10	594	0	-	-
		令和4年度接種者数	-	0	576	15	-	-	-
		令和5年度接種者数	-	523	9	-	-	-	-
	接種完了率	-	48.0%	49.5%	51.1%	20.9%	-	-	
	志木市	対象人口	-	467	510	515	574	-	-
		接種者合計	0	246	254	269	122	-	-
		平成29年度接種者数	-	-	-	-	-	-	-
		平成30年度接種者数	-	-	-	-	-	-	-
		令和元年度接種者数	-	-	-	-	-	-	-
		令和2年度接種者数	-	-	-	0	122	-	-
		令和3年度接種者数	-	-	0	263	0	-	-
		令和4年度接種者数	-	0	249	6	-	-	-
令和5年度接種者数		-	246	5	-	-	-	-	
接種完了率	-	52.7%	49.8%	52.2%	21.3%	-	-		
和光市	対象人口	-	598	666	678	755	-	-	
	接種者合計	0	114	121	152	68	-	-	
	平成29年度接種者数	-	-	-	-	-	-	-	
	平成30年度接種者数	-	-	-	-	-	-	-	
	令和元年度接種者数	-	-	-	-	-	-	-	
	令和2年度接種者数	-	-	-	0	68	-	-	
	令和3年度接種者数	-	-	0	148	0	-	-	
	令和4年度接種者数	-	0	119	4	-	-	-	
	令和5年度接種者数	-	114	2	-	-	-	-	
接種完了率	-	19.1%	18.2%	22.4%	9.0%	-	-		
新座市	対象人口	-	1,036	941	1,064	1,042	-	-	
	接種者合計	0	192	184	230	74	-	-	
	平成29年度接種者数	-	-	-	-	-	-	-	
	平成30年度接種者数	-	-	-	-	-	-	-	
	令和元年度接種者数	-	-	-	-	-	-	-	
	令和2年度接種者数	-	-	-	0	74	-	-	
	令和3年度接種者数	-	-	0	221	0	-	-	
	令和4年度接種者数	-	0	181	9	-	-	-	
	令和5年度接種者数	-	192	3	-	-	-	-	
接種完了率	-	18.5%	19.6%	21.6%	7.1%	-	-		
富士見市	対象人口	-	799	766	772	824	-	-	
	接種者合計	0	608	579	607	254	-	-	
	平成29年度接種者数	-	-	-	-	-	-	-	
	平成30年度接種者数	-	-	-	-	-	-	-	
	令和元年度接種者数	-	-	-	-	-	-	-	
	令和2年度接種者数	-	-	-	0	254	-	-	
	令和3年度接種者数	-	-	0	590	0	-	-	
	令和4年度接種者数	-	0	562	17	-	-	-	
	令和5年度接種者数	-	608	17	-	-	-	-	
接種完了率	-	76.1%	75.6%	78.6%	30.8%	-	-		
ふじみ野市	対象人口	-	653	651	655	764	-	-	
	接種者合計	0	224	219	237	129	-	-	
	平成29年度接種者数	-	-	-	-	-	-	-	
	平成30年度接種者数	-	-	-	-	-	-	-	
	令和元年度接種者数	-	-	-	-	-	-	-	
	令和2年度接種者数	-	-	-	0	129	-	-	
	令和3年度接種者数	-	-	0	230	0	-	-	
	令和4年度接種者数	-	0	213	7	-	-	-	
	令和5年度接種者数	-	224	6	-	-	-	-	
接種完了率	-	34.3%	33.6%	36.2%	16.9%	-	-		

【ロタウイルス5価2回目】

令和3年度接種者数のうち、令和2年生は集計対象外としていたが、一部市町村で報告あり掲載

保健所	市町村	項目	令和6年生	令和5年生	令和4年生	令和3年生	令和2年生	令和元年生	平成30年生
朝霞	三芳町	対象人口	-	169	157	198	213	-	-
		接種者合計	0	126	115	139	69	-	-
		平成29年度接種者数	-	-	-	-	-	-	-
		平成30年度接種者数	-	-	-	-	-	-	-
		令和元年度接種者数	-	-	-	-	-	-	-
		令和2年度接種者数	-	-	-	0	69	-	-
		令和3年度接種者数	-	-	0	137	0	-	-
		令和4年度接種者数	-	0	110	2	-	-	-
		令和5年度接種者数	-	126	5	-	-	-	-
接種完了率	-	74.6%	73.2%	70.2%	32.4%	-	-		
春日部	春日部市	対象人口	-	1,154	1,191	1,233	1,264	-	-
		接種者合計	1	351	371	484	170	-	-
		平成29年度接種者数	-	-	-	-	-	-	-
		平成30年度接種者数	-	-	-	-	-	-	-
		令和元年度接種者数	-	-	-	-	-	-	-
		令和2年度接種者数	-	-	-	0	170	-	-
		令和3年度接種者数	-	-	0	467	0	-	-
		令和4年度接種者数	-	0	361	17	-	-	-
		令和5年度接種者数	1	351	10	-	-	-	-
	接種完了率	-	30.4%	31.2%	39.3%	13.4%	-	-	
	松伏町	対象人口	-	108	128	103	130	-	-
		接種者合計	0	3	6	6	3	-	-
		平成29年度接種者数	-	-	-	-	-	-	-
		平成30年度接種者数	-	-	-	-	-	-	-
		令和元年度接種者数	-	-	-	-	-	-	-
		令和2年度接種者数	-	-	-	0	3	-	-
		令和3年度接種者数	-	-	0	5	0	-	-
		令和4年度接種者数	-	0	6	1	-	-	-
令和5年度接種者数		-	3	0	-	-	-	-	
接種完了率	-	2.8%	4.7%	5.8%	2.3%	-	-		
草加	草加市	対象人口	-	1,487	1,448	1,612	1,500	-	-
		接種者合計	1	390	445	464	199	-	-
		平成29年度接種者数	-	-	-	-	-	-	-
		平成30年度接種者数	-	-	-	-	-	-	-
		令和元年度接種者数	-	-	-	-	-	-	-
		令和2年度接種者数	-	-	-	0	199	-	-
		令和3年度接種者数	-	-	0	449	0	-	-
		令和4年度接種者数	-	0	423	15	-	-	-
		令和5年度接種者数	1	390	22	-	-	-	-
	接種完了率	-	26.2%	30.7%	28.8%	13.3%	-	-	
	八潮市	対象人口	-	691	690	730	822	-	-
		接種者合計	0	251	244	206	45	-	-
		平成29年度接種者数	-	-	-	-	-	-	-
		平成30年度接種者数	-	-	-	-	-	-	-
		令和元年度接種者数	-	-	-	-	-	-	-
		令和2年度接種者数	-	-	-	0	45	-	-
		令和3年度接種者数	-	-	0	202	0	-	-
		令和4年度接種者数	-	0	232	4	-	-	-
		令和5年度接種者数	-	251	12	-	-	-	-
	接種完了率	-	36.3%	35.4%	28.2%	5.5%	-	-	
	三郷市	対象人口	-	851	851	1,014	1,099	-	-
		接種者合計	0	301	298	346	130	-	-
		平成29年度接種者数	-	-	-	-	-	-	-
		平成30年度接種者数	-	-	-	-	-	-	-
		令和元年度接種者数	-	-	-	-	-	-	-
		令和2年度接種者数	-	-	-	0	130	-	-
		令和3年度接種者数	-	-	0	333	0	-	-
令和4年度接種者数		-	0	279	13	-	-	-	
令和5年度接種者数		-	301	19	-	-	-	-	
接種完了率	-	35.4%	35.0%	34.1%	11.8%	-	-		
吉川市	対象人口	-	421	468	512	593	-	-	
	接種者合計	0	8	12	19	9	-	-	
	平成29年度接種者数	-	-	-	-	-	-	-	
	平成30年度接種者数	-	-	-	-	-	-	-	
	令和元年度接種者数	-	-	-	-	-	-	-	
	令和2年度接種者数	-	-	-	0	9	-	-	
	令和3年度接種者数	-	-	0	19	0	-	-	
	令和4年度接種者数	-	0	12	0	-	-	-	
	令和5年度接種者数	-	8	0	-	-	-	-	
接種完了率	-	1.9%	2.6%	3.7%	1.5%	-	-		
鴻巣	鴻巣市	対象人口	-	609	675	656	682	-	-
		接種者合計	0	48	54	34	21	-	-
		平成29年度接種者数	-	-	-	-	-	-	-
		平成30年度接種者数	-	-	-	-	-	-	-
		令和元年度接種者数	-	-	-	-	-	-	-
		令和2年度接種者数	-	-	-	0	20	-	-
		令和3年度接種者数	-	-	0	34	1	-	-
		令和4年度接種者数	-	0	48	0	-	-	-
		令和5年度接種者数	-	48	6	-	-	-	-
接種完了率	-	7.9%	8.0%	5.2%	3.1%	-	-		

【ロタウイルス5価2回目】

令和3年度接種者数のうち、令和2年生は集計対象外としていたが、一部市町村で報告あり掲載

保健所	市町村	項目	令和6年生	令和5年生	令和4年生	令和3年生	令和2年生	令和元年生	平成30年生
鴻巣	上尾市	対象人口	-	1,403	1,480	1,496	1,481	-	-
		接種者合計	0	605	670	691	250	-	-
		平成29年度接種者数	-	-	-	-	-	-	-
		平成30年度接種者数	-	-	-	-	-	-	-
		令和元年度接種者数	-	-	-	-	-	-	-
		令和2年度接種者数	-	-	-	0	232	-	-
		令和3年度接種者数	-	-	0	663	18	-	-
		令和4年度接種者数	-	0	635	28	-	-	-
	令和5年度接種者数	-	605	35	-	-	-	-	
	接種完了率	-	43.1%	45.3%	46.2%	16.9%	-	-	
	桶川市	対象人口	-	380	396	431	415	-	-
		接種者合計	0	157	147	152	30	-	-
平成29年度接種者数		-	-	-	-	-	-	-	
平成30年度接種者数		-	-	-	-	-	-	-	
令和元年度接種者数		-	-	-	-	-	-	-	
令和2年度接種者数		-	-	-	0	30	-	-	
令和3年度接種者数		-	-	0	146	0	-	-	
令和4年度接種者数		-	0	142	6	-	-	-	
令和5年度接種者数	-	157	5	-	-	-	-		
接種完了率	-	41.3%	37.1%	35.3%	7.2%	-	-		
北本市	対象人口	-	317	326	333	358	-	-	
	接種者合計	0	138	169	200	46	-	-	
	平成29年度接種者数	-	-	-	-	-	-	-	
	平成30年度接種者数	-	-	-	-	-	-	-	
	令和元年度接種者数	-	-	-	-	-	-	-	
	令和2年度接種者数	-	-	-	0	46	-	-	
	令和3年度接種者数	-	-	0	193	0	-	-	
	令和4年度接種者数	-	0	160	7	-	-	-	
令和5年度接種者数	-	138	9	-	-	-	-		
接種完了率	-	43.5%	51.8%	60.1%	12.8%	-	-		
伊奈町	対象人口	-	248	274	276	235	-	-	
	接種者合計	0	58	56	45	10	-	-	
	平成29年度接種者数	-	-	-	-	-	-	-	
	平成30年度接種者数	-	-	-	-	-	-	-	
	令和元年度接種者数	-	-	-	-	-	-	-	
	令和2年度接種者数	-	-	-	0	10	-	-	
	令和3年度接種者数	-	-	0	44	0	-	-	
	令和4年度接種者数	-	0	54	1	-	-	-	
令和5年度接種者数	-	58	2	-	-	-	-		
接種完了率	-	23.4%	20.4%	16.3%	4.3%	-	-		
東松山	東松山市	対象人口	-	539	489	573	544	-	-
		接種者合計	0	92	93	119	31	-	-
		平成29年度接種者数	-	-	-	-	-	-	-
		平成30年度接種者数	-	-	-	-	-	-	-
		令和元年度接種者数	-	-	-	-	-	-	-
		令和2年度接種者数	-	-	-	0	31	-	-
		令和3年度接種者数	-	-	0	115	0	-	-
		令和4年度接種者数	-	0	91	4	-	-	-
	令和5年度接種者数	-	92	2	-	-	-	-	
	接種完了率	-	17.1%	19.0%	20.8%	5.7%	-	-	
	滑川町	対象人口	-	138	145	164	171	-	-
		接種者合計	0	87	95	97	38	-	-
平成29年度接種者数		-	-	-	-	-	-	-	
平成30年度接種者数		-	-	-	-	-	-	-	
令和元年度接種者数	-	-	-	-	-	-	-		
令和2年度接種者数	-	-	-	0	38	-	-		
令和3年度接種者数	-	-	0	96	0	-	-		
令和4年度接種者数	-	0	91	1	-	-	-		
令和5年度接種者数	-	87	4	-	-	-	-		
接種完了率	-	63.0%	65.5%	59.1%	22.2%	-	-		
嵐山町	対象人口	-	68	61	70	71	-	-	
	接種者合計	0	29	23	22	8	-	-	
	平成29年度接種者数	-	-	-	-	-	-	-	
	平成30年度接種者数	-	-	-	-	-	-	-	
	令和元年度接種者数	-	-	-	-	-	-	-	
	令和2年度接種者数	-	-	-	0	8	-	-	
	令和3年度接種者数	-	-	0	22	0	-	-	
	令和4年度接種者数	-	0	23	0	-	-	-	
令和5年度接種者数	-	29	0	-	-	-	-		
接種完了率	-	42.6%	37.7%	31.4%	11.3%	-	-		
小川町	対象人口	-	80	89	88	96	-	-	
	接種者合計	0	25	48	14	15	-	-	
	平成29年度接種者数	-	-	-	-	-	-	-	
	平成30年度接種者数	-	-	-	-	-	-	-	
	令和元年度接種者数	-	-	-	-	-	-	-	
	令和2年度接種者数	-	-	-	0	13	-	-	
	令和3年度接種者数	-	-	0	14	2	-	-	
	令和4年度接種者数	-	0	48	0	-	-	-	
令和5年度接種者数	-	25	0	-	-	-	-		
接種完了率	-	31.3%	53.9%	15.9%	15.6%	-	-		

【ロタウイルス5価2回目】

令和3年度接種者数のうち、令和2年生は集計対象外としていたが、一部市町村で報告あり掲載

保健所	市町村	項目	令和6年生	令和5年生	令和4年生	令和3年生	令和2年生	令和元年生	平成30年生
東松山	川島町	対象人口	-	44	64	56	73	-	-
		接種者合計	0	5	2	3	6	-	-
		平成29年度接種者数	-	-	-	-	-	-	-
		平成30年度接種者数	-	-	-	-	-	-	-
		令和元年度接種者数	-	-	-	-	-	-	-
		令和2年度接種者数	-	-	-	0	6	-	-
		令和3年度接種者数	-	-	0	2	0	-	-
		令和4年度接種者数	-	0	2	1	-	-	-
	令和5年度接種者数	-	5	0	-	-	-	-	
	接種完了率	-	11.4%	3.1%	5.4%	8.2%	-	-	
	吉見町	対象人口	-	63	54	79	66	-	-
		接種者合計	0	20	14	20	11	-	-
平成29年度接種者数		-	-	-	-	-	-	-	
平成30年度接種者数		-	-	-	-	-	-	-	
令和元年度接種者数		-	-	-	-	-	-	-	
令和2年度接種者数		-	-	-	0	11	-	-	
令和3年度接種者数		-	-	0	20	0	-	-	
令和4年度接種者数		-	0	13	0	-	-	-	
令和5年度接種者数	-	20	1	-	-	-	-		
接種完了率	-	31.7%	25.9%	25.3%	16.7%	-	-		
ときがわ町	対象人口	-	24	34	33	28	-	-	
	接種者合計	0	10	14	12	0	-	-	
	平成29年度接種者数	-	-	-	-	-	-	-	
	平成30年度接種者数	-	-	-	-	-	-	-	
	令和元年度接種者数	-	-	-	-	-	-	-	
	令和2年度接種者数	-	-	-	1	0	-	-	
	令和3年度接種者数	-	-	0	11	0	-	-	
	令和4年度接種者数	-	0	13	0	-	-	-	
令和5年度接種者数	-	10	1	-	-	-	-		
接種完了率	-	41.7%	41.2%	36.4%	0.0%	-	-		
東秩父村	対象人口	-	2	8	5	8	-	-	
	接種者合計	0	0	2	1	0	-	-	
	平成29年度接種者数	-	-	-	-	-	-	-	
	平成30年度接種者数	-	-	-	-	-	-	-	
	令和元年度接種者数	-	-	-	-	-	-	-	
	令和2年度接種者数	-	-	-	0	0	-	-	
	令和3年度接種者数	-	-	0	1	0	-	-	
	令和4年度接種者数	-	0	2	0	-	-	-	
令和5年度接種者数	-	0	0	-	-	-	-		
接種完了率	-	0.0%	25.0%	20.0%	0.0%	-	-		
坂戸	坂戸市	対象人口	-	421	459	484	540	-	-
		接種者合計	1	148	163	188	70	-	-
		平成29年度接種者数	-	-	-	-	-	-	-
		平成30年度接種者数	-	-	-	-	-	-	-
		令和元年度接種者数	-	-	-	-	-	-	-
		令和2年度接種者数	-	-	-	0	70	-	-
		令和3年度接種者数	-	-	0	180	0	-	-
		令和4年度接種者数	-	0	155	8	-	-	-
	令和5年度接種者数	1	148	8	-	-	-	-	
	接種完了率	-	35.2%	35.5%	38.8%	13.0%	-	-	
	鶴ヶ島市	対象人口	-	406	372	431	402	-	-
		接種者合計	0	127	81	109	29	-	-
		平成29年度接種者数	-	-	-	-	-	-	-
		平成30年度接種者数	-	-	-	-	-	-	-
		令和元年度接種者数	-	-	-	-	-	-	-
		令和2年度接種者数	-	-	-	0	29	-	-
令和3年度接種者数		-	-	0	105	0	-	-	
令和4年度接種者数		-	0	76	4	-	-	-	
令和5年度接種者数	-	127	5	-	-	-	-		
接種完了率	-	31.3%	21.8%	25.3%	7.2%	-	-		
毛呂山町	対象人口	-	103	103	115	111	-	-	
	接種者合計	0	58	56	88	26	-	-	
	平成29年度接種者数	-	-	-	-	-	-	-	
	平成30年度接種者数	-	-	-	-	-	-	-	
	令和元年度接種者数	-	-	-	-	-	-	-	
	令和2年度接種者数	-	-	-	0	26	-	-	
	令和3年度接種者数	-	-	0	85	0	-	-	
	令和4年度接種者数	-	0	56	3	-	-	-	
令和5年度接種者数	-	58	0	-	-	-	-		
接種完了率	-	56.3%	54.4%	76.5%	23.4%	-	-		
越生町	対象人口	-	38	29	41	47	-	-	
	接種者合計	0	22	13	25	9	-	-	
	平成29年度接種者数	-	-	-	-	-	-	-	
	平成30年度接種者数	-	-	-	-	-	-	-	
	令和元年度接種者数	-	-	-	-	-	-	-	
	令和2年度接種者数	-	-	-	0	9	-	-	
	令和3年度接種者数	-	-	0	25	0	-	-	
	令和4年度接種者数	-	0	11	0	-	-	-	
令和5年度接種者数	-	22	2	-	-	-	-		
接種完了率	-	57.9%	44.8%	61.0%	19.1%	-	-		

【ロタウイルス5価2回目】

令和3年度接種者数のうち、令和2年生は集計対象外としていたが、一部市町村で報告あり掲載

保健所	市町村	項目	令和6年生	令和5年生	令和4年生	令和3年生	令和2年生	令和元年生	平成30年生
坂戸	鳩山町	対象人口	-	37	29	51	34	-	-
		接種者合計	0	11	12	20	3	-	-
		平成29年度接種者数	-	-	-	-	-	-	-
		平成30年度接種者数	-	-	-	-	-	-	-
		令和元年度接種者数	-	-	-	-	-	-	-
		令和2年度接種者数	-	-	-	0	3	-	-
		令和3年度接種者数	-	-	0	20	0	-	-
		令和4年度接種者数	-	0	11	0	-	-	-
		令和5年度接種者数	-	11	1	-	-	-	-
		接種完了率	-	29.7%	41.4%	39.2%	8.8%	-	-
所沢市	所沢市	対象人口	-	1,916	2,025	2,150	2,188	-	-
		接種者合計	0	699	763	769	305	-	-
		平成29年度接種者数	-	-	-	-	-	-	-
		平成30年度接種者数	-	-	-	-	-	-	-
		令和元年度接種者数	-	-	-	-	-	-	-
		令和2年度接種者数	-	-	-	0	305	-	-
		令和3年度接種者数	-	-	0	742	0	-	-
		令和4年度接種者数	-	0	742	27	-	-	-
		令和5年度接種者数	-	699	21	-	-	-	-
		接種完了率	-	36.5%	37.7%	35.8%	13.9%	-	-
飯能市	飯能市	対象人口	-	370	379	369	426	-	-
		接種者合計	0	201	212	210	90	-	-
		平成29年度接種者数	-	-	-	-	-	-	-
		平成30年度接種者数	-	-	-	-	-	-	-
		令和元年度接種者数	-	-	-	-	-	-	-
		令和2年度接種者数	-	-	-	0	90	-	-
		令和3年度接種者数	-	-	0	197	0	-	-
		令和4年度接種者数	-	0	196	13	-	-	-
		令和5年度接種者数	-	201	16	-	-	-	-
		接種完了率	-	54.3%	55.9%	56.9%	21.1%	-	-
狭山	狭山市	対象人口	-	756	782	834	795	-	-
		接種者合計	0	366	243	273	79	-	-
		平成29年度接種者数	-	-	-	-	-	-	-
		平成30年度接種者数	-	-	-	-	-	-	-
		令和元年度接種者数	-	-	-	-	-	-	-
		令和2年度接種者数	-	-	-	0	79	-	-
		令和3年度接種者数	-	-	0	261	0	-	-
		令和4年度接種者数	-	0	238	12	-	-	-
		令和5年度接種者数	-	366	5	-	-	-	-
		接種完了率	-	48.4%	31.1%	32.7%	9.9%	-	-
入間市	入間市	対象人口	-	657	697	788	760	-	-
		接種者合計	0	132	129	127	60	-	-
		平成29年度接種者数	-	-	-	-	-	-	-
		平成30年度接種者数	-	-	-	-	-	-	-
		令和元年度接種者数	-	-	-	-	-	-	-
		令和2年度接種者数	-	-	-	0	60	-	-
		令和3年度接種者数	-	-	0	123	0	-	-
		令和4年度接種者数	-	0	121	4	-	-	-
		令和5年度接種者数	-	132	8	-	-	-	-
		接種完了率	-	20.1%	18.5%	16.1%	7.9%	-	-
日高市	日高市	対象人口	-	221	220	262	263	-	-
		接種者合計	0	169	161	215	67	-	-
		平成29年度接種者数	-	-	-	-	-	-	-
		平成30年度接種者数	-	-	-	-	-	-	-
		令和元年度接種者数	-	-	-	-	-	-	-
		令和2年度接種者数	-	-	-	0	67	-	-
		令和3年度接種者数	-	-	0	206	0	-	-
		令和4年度接種者数	-	0	153	9	-	-	-
		令和5年度接種者数	-	169	8	-	-	-	-
		接種完了率	-	76.5%	73.2%	82.1%	25.5%	-	-
加須	行田市	対象人口	-	392	376	365	383	-	-
		接種者合計	0	183	158	146	58	-	-
		平成29年度接種者数	-	-	-	-	-	-	-
		平成30年度接種者数	-	-	-	-	-	-	-
		令和元年度接種者数	-	-	-	-	-	-	-
		令和2年度接種者数	-	-	-	0	58	-	-
		令和3年度接種者数	-	-	0	141	0	-	-
		令和4年度接種者数	-	0	148	5	-	-	-
		令和5年度接種者数	-	183	10	-	-	-	-
		接種完了率	-	46.7%	42.0%	40.0%	15.1%	-	-
加須市	加須市	対象人口	-	554	582	596	595	-	-
		接種者合計	0	52	35	45	11	-	-
		平成29年度接種者数	-	-	-	-	-	-	-
		平成30年度接種者数	-	-	-	-	-	-	-
		令和元年度接種者数	-	-	-	-	-	-	-
		令和2年度接種者数	-	-	-	0	11	-	-
		令和3年度接種者数	-	-	0	41	0	-	-
		令和4年度接種者数	-	0	33	4	-	-	-
		令和5年度接種者数	-	52	2	-	-	-	-
		接種完了率	-	9.4%	6.0%	7.6%	1.8%	-	-

【ロタウイルス5価2回目】

令和3年度接種者数のうち、令和2年生は集計対象外としていたが、一部市町村で報告あり掲載

保健所	市町村	項目	令和6年生	令和5年生	令和4年生	令和3年生	令和2年生	令和元年生	平成30年生
加須	羽生市	対象人口	-	272	262	294	280	-	-
		接種者合計	0	119	118	166	64	-	-
		平成29年度接種者数	-	-	-	-	-	-	-
		平成30年度接種者数	-	-	-	-	-	-	-
		令和元年度接種者数	-	-	-	-	-	-	-
		令和2年度接種者数	-	-	-	0	64	-	-
		令和3年度接種者数	-	-	0	156	0	-	-
		令和4年度接種者数	-	0	107	10	-	-	-
		令和5年度接種者数	-	119	11	-	-	-	-
		接種完了率	-	43.8%	45.0%	56.5%	22.9%	-	-
久喜市	久喜市	対象人口	-	716	769	816	869	-	-
		接種者合計	2	321	227	191	74	-	-
		平成29年度接種者数	-	-	-	-	-	-	-
		平成30年度接種者数	-	-	-	-	-	-	-
		令和元年度接種者数	-	-	-	-	-	-	-
		令和2年度接種者数	-	-	-	0	59	-	-
		令和3年度接種者数	-	-	0	181	15	-	-
		令和4年度接種者数	-	0	223	10	-	-	-
		令和5年度接種者数	2	321	4	-	-	-	-
		接種完了率	-	44.8%	29.5%	23.4%	8.5%	-	-
蓮田市	蓮田市	対象人口	-	324	366	321	359	-	-
		接種者合計	0	138	152	200	100	-	-
		平成29年度接種者数	-	-	-	-	-	-	-
		平成30年度接種者数	-	-	-	-	-	-	-
		令和元年度接種者数	-	-	-	-	-	-	-
		令和2年度接種者数	-	-	-	0	100	-	-
		令和3年度接種者数	-	-	0	194	0	-	-
		令和4年度接種者数	-	0	146	6	-	-	-
		令和5年度接種者数	-	138	6	-	-	-	-
		接種完了率	-	42.6%	41.5%	62.3%	27.9%	-	-
幸手	幸手市	対象人口	-	190	179	187	217	-	-
		接種者合計	1	102	108	104	30	-	-
		平成29年度接種者数	-	-	-	-	-	-	-
		平成30年度接種者数	-	-	-	-	-	-	-
		令和元年度接種者数	-	-	-	-	-	-	-
		令和2年度接種者数	-	-	-	0	30	-	-
		令和3年度接種者数	-	-	0	97	0	-	-
		令和4年度接種者数	-	0	104	7	-	-	-
		令和5年度接種者数	1	102	4	-	-	-	-
		接種完了率	-	53.7%	60.3%	55.6%	13.8%	-	-
白岡市	白岡市	対象人口	-	342	337	370	396	-	-
		接種者合計	0	232	132	101	50	-	-
		平成29年度接種者数	-	-	-	-	-	-	-
		平成30年度接種者数	-	-	-	-	-	-	-
		令和元年度接種者数	-	-	-	-	-	-	-
		令和2年度接種者数	-	-	-	0	50	-	-
		令和3年度接種者数	-	-	0	97	0	-	-
		令和4年度接種者数	-	0	127	4	-	-	-
		令和5年度接種者数	-	232	5	-	-	-	-
		接種完了率	-	67.8%	39.2%	27.3%	12.6%	-	-
宮代町	宮代町	対象人口	-	185	168	216	204	-	-
		接種者合計	0	92	60	63	24	-	-
		平成29年度接種者数	-	-	-	-	-	-	-
		平成30年度接種者数	-	-	-	-	-	-	-
		令和元年度接種者数	-	-	-	-	-	-	-
		令和2年度接種者数	-	-	-	0	20	-	-
		令和3年度接種者数	-	-	0	59	4	-	-
		令和4年度接種者数	-	0	57	4	-	-	-
		令和5年度接種者数	-	92	3	-	-	-	-
		接種完了率	-	49.7%	35.7%	29.2%	11.8%	-	-
杉戸町	杉戸町	対象人口	-	196	197	185	180	-	-
		接種者合計	0	135	132	157	53	-	-
		平成29年度接種者数	-	-	-	-	-	-	-
		平成30年度接種者数	-	-	-	-	-	-	-
		令和元年度接種者数	-	-	-	-	-	-	-
		令和2年度接種者数	-	-	-	0	49	-	-
		令和3年度接種者数	-	-	0	154	4	-	-
		令和4年度接種者数	-	0	129	3	-	-	-
		令和5年度接種者数	-	135	3	-	-	-	-
		接種完了率	-	68.9%	67.0%	84.9%	29.4%	-	-
熊谷	熊谷市	対象人口	-	923	999	1,085	1,121	-	-
		接種者合計	0	262	297	405	141	-	-
		平成29年度接種者数	-	-	-	-	-	-	-
		平成30年度接種者数	-	-	-	-	-	-	-
		令和元年度接種者数	-	-	-	-	-	-	-
		令和2年度接種者数	-	-	-	0	141	-	-
		令和3年度接種者数	-	-	0	390	0	-	-
		令和4年度接種者数	-	0	285	15	-	-	-
		令和5年度接種者数	-	262	12	-	-	-	-
		接種完了率	-	28.4%	29.7%	37.3%	12.6%	-	-

【ロタウイルス5価2回目】

令和3年度接種者数のうち、令和2年生は集計対象外としていたが、一部市町村で報告あり掲載

保健所	市町村	項目	令和6年生	令和5年生	令和4年生	令和3年生	令和2年生	令和元年生	平成30年生
熊谷	深谷市	対象人口	-	784	760	864	890	-	-
		接種者合計	0	257	247	278	99	-	-
		平成29年度接種者数	-	-	-	-	-	-	-
		平成30年度接種者数	-	-	-	-	-	-	-
		令和元年度接種者数	-	-	-	-	-	-	-
		令和2年度接種者数	-	-	-	0	99	-	-
		令和3年度接種者数	-	-	0	271	0	-	-
		令和4年度接種者数	-	0	245	7	-	-	-
		令和5年度接種者数	-	257	2	-	-	-	-
	接種完了率	-	32.8%	32.5%	32.2%	11.1%	-	-	
	寄居町	対象人口	-	159	160	142	191	-	-
		接種者合計	0	18	22	11	4	-	-
		平成29年度接種者数	-	-	-	-	-	-	-
		平成30年度接種者数	-	-	-	-	-	-	-
		令和元年度接種者数	-	-	-	-	-	-	-
		令和2年度接種者数	-	-	-	0	4	-	-
		令和3年度接種者数	-	-	0	11	0	-	-
		令和4年度接種者数	-	0	21	0	-	-	-
令和5年度接種者数		-	18	1	-	-	-	-	
接種完了率	-	11.3%	13.8%	7.7%	2.1%	-	-		
本庄	本庄市	対象人口	-	397	391	475	407	-	-
		接種者合計	0	96	109	127	41	-	-
		平成29年度接種者数	-	-	-	-	-	-	-
		平成30年度接種者数	-	-	-	-	-	-	-
		令和元年度接種者数	-	-	-	0	41	-	-
		令和2年度接種者数	-	-	-	120	0	-	-
		令和3年度接種者数	-	-	1	7	-	-	-
		令和4年度接種者数	-	0	103	5	-	-	-
		令和5年度接種者数	-	96	5	-	-	-	-
	接種完了率	-	24.2%	27.9%	26.7%	10.1%	-	-	
	美里町	対象人口	-	49	58	46	41	-	-
		接種者合計	0	13	20	8	2	-	-
		平成29年度接種者数	-	-	-	-	-	-	-
		平成30年度接種者数	-	-	-	-	-	-	-
		令和元年度接種者数	-	-	-	-	-	-	-
		令和2年度接種者数	-	-	-	0	2	-	-
		令和3年度接種者数	-	-	0	8	0	-	-
		令和4年度接種者数	-	0	19	0	-	-	-
令和5年度接種者数		-	13	1	-	-	-	-	
接種完了率	-	26.5%	34.5%	17.4%	4.9%	-	-		
神川町	対象人口	-	44	44	48	53	-	-	
	接種者合計	0	25	21	29	13	-	-	
	平成29年度接種者数	-	-	-	-	-	-	-	
	平成30年度接種者数	-	-	-	-	-	-	-	
	令和元年度接種者数	-	-	-	-	-	-	-	
	令和2年度接種者数	-	-	-	0	13	-	-	
	令和3年度接種者数	-	-	0	28	0	-	-	
	令和4年度接種者数	-	0	19	1	-	-	-	
	令和5年度接種者数	-	25	2	-	-	-	-	
接種完了率	-	56.8%	47.7%	60.4%	24.5%	-	-		
上里町	対象人口	-	144	150	169	186	-	-	
	接種者合計	0	33	41	54	28	-	-	
	平成29年度接種者数	-	-	-	-	-	-	-	
	平成30年度接種者数	-	-	-	-	-	-	-	
	令和元年度接種者数	-	-	-	-	-	-	-	
	令和2年度接種者数	-	-	-	0	28	-	-	
	令和3年度接種者数	-	-	0	51	0	-	-	
	令和4年度接種者数	-	0	40	3	-	-	-	
	令和5年度接種者数	-	33	1	-	-	-	-	
接種完了率	-	22.9%	27.3%	32.0%	15.1%	-	-		
秩父	秩父市	対象人口	-	274	258	287	336	-	-
		接種者合計	0	46	41	55	13	-	-
		平成29年度接種者数	-	-	-	-	-	-	-
		平成30年度接種者数	-	-	-	-	-	-	-
		令和元年度接種者数	-	-	-	-	-	-	-
		令和2年度接種者数	-	-	-	0	13	-	-
		令和3年度接種者数	-	-	0	50	0	-	-
		令和4年度接種者数	-	0	37	5	-	-	-
		令和5年度接種者数	-	46	4	-	-	-	-
	接種完了率	-	16.8%	15.9%	19.2%	3.9%	-	-	
	横瀬町	対象人口	-	37	36	41	33	-	-
		接種者合計	0	11	8	7	3	-	-
		平成29年度接種者数	-	-	-	-	-	-	-
		平成30年度接種者数	-	-	-	-	-	-	-
		令和元年度接種者数	-	-	-	-	-	-	-
		令和2年度接種者数	-	-	-	0	3	-	-
		令和3年度接種者数	-	-	0	7	0	-	-
		令和4年度接種者数	-	0	8	0	-	-	-
令和5年度接種者数		-	11	0	-	-	-	-	
接種完了率	-	29.7%	22.2%	17.1%	9.1%	-	-		

【ロタウイルス5価2回目】

令和3年度接種者数のうち、令和2年生は集計対象外としていたが、一部市町村で報告あり掲載

保健所	市町村	項目	令和6年生	令和5年生	令和4年生	令和3年生	令和2年生	令和元年生	平成30年生
秩父	皆野町	対象人口	-	28	34	35	49	-	-
		接種者合計	0	5	6	10	1	-	-
		平成29年度接種者数	-	-	-	-	-	-	-
		平成30年度接種者数	-	-	-	-	-	-	-
		令和元年度接種者数	-	-	-	-	-	-	-
		令和2年度接種者数	-	-	-	0	1	-	-
	令和3年度接種者数	-	-	0	7	0	-	-	
	令和4年度接種者数	-	0	6	3	-	-	-	
	令和5年度接種者数	-	5	0	-	-	-	-	
	接種完了率	-	17.9%	17.6%	28.6%	2.0%	-	-	
	長瀬町	対象人口	-	15	13	31	25	-	-
		接種者合計	0	8	10	22	3	-	-
平成29年度接種者数		-	-	-	-	-	-	-	
平成30年度接種者数		-	-	-	-	-	-	-	
令和元年度接種者数		-	-	-	-	-	-	-	
令和2年度接種者数		-	-	-	0	3	-	-	
令和3年度接種者数	-	-	0	22	0	-	-		
令和4年度接種者数	-	0	10	0	-	-	-		
令和5年度接種者数	-	8	0	-	-	-	-		
接種完了率	-	53.3%	76.9%	71.0%	12.0%	-	-		
小鹿野町	対象人口	-	19	26	27	37	-	-	
	接種者合計	2	10	19	17	8	-	-	
	平成29年度接種者数	-	-	-	-	-	-	-	
	平成30年度接種者数	-	-	-	-	-	-	-	
	令和元年度接種者数	-	-	-	-	-	-	-	
	令和2年度接種者数	-	-	-	0	8	-	-	
令和3年度接種者数	-	-	0	17	0	-	-		
令和4年度接種者数	-	0	16	0	-	-	-		
令和5年度接種者数	2	10	3	-	-	-	-		
接種完了率	-	52.6%	73.1%	63.0%	21.6%	-	-		
さいたま市	さいたま市	対象人口	-	9,479	9,748	9,851	10,113	-	-
		接種者合計	1	2,697	2,931	3,025	1,280	-	-
		平成29年度接種者数	-	-	-	-	-	-	-
		平成30年度接種者数	-	-	-	-	-	-	-
		令和元年度接種者数	-	-	-	-	-	-	-
		令和2年度接種者数	-	-	-	0	1,280	-	-
令和3年度接種者数	-	-	0	2,906	0	-	-		
令和4年度接種者数	-	1	2,820	119	-	-	-		
令和5年度接種者数	1	2,696	111	-	-	-	-		
接種完了率	-	28.5%	30.1%	30.7%	12.7%	-	-		
川越市	川越市	対象人口	-	2,053	2,121	2,169	2,318	-	-
		接種者合計	0	739	603	645	242	-	-
		平成29年度接種者数	-	-	-	-	-	-	-
		平成30年度接種者数	-	-	-	-	-	-	-
		令和元年度接種者数	-	-	-	-	-	-	-
		令和2年度接種者数	-	-	-	0	218	-	-
令和3年度接種者数	-	-	0	628	24	-	-		
令和4年度接種者数	-	0	579	17	-	-	-		
令和5年度接種者数	-	739	24	-	-	-	-		
接種完了率	-	36.0%	28.4%	29.7%	10.4%	-	-		
越谷市	越谷市	対象人口	-	2,085	2,258	2,373	2,416	-	-
		接種者合計	0	340	443	538	205	-	-
		平成29年度接種者数	-	-	-	-	-	-	-
		平成30年度接種者数	-	-	-	-	-	-	-
		令和元年度接種者数	-	-	-	-	-	-	-
		令和2年度接種者数	-	-	-	0	205	-	-
令和3年度接種者数	-	-	0	523	0	-	-		
令和4年度接種者数	-	0	427	15	-	-	-		
令和5年度接種者数	-	340	16	-	-	-	-		
接種完了率	-	16.3%	19.6%	22.7%	8.5%	-	-		
川口市	川口市	対象人口	-	3,808	3,857	3,934	4,302	-	-
		接種者合計	0	1,201	1,317	1,408	728	-	-
		平成29年度接種者数	-	-	-	-	-	-	-
		平成30年度接種者数	-	-	-	-	-	-	-
		令和元年度接種者数	-	-	-	-	-	-	-
		令和2年度接種者数	-	-	-	0	672	-	-
令和3年度接種者数	-	-	0	1,364	56	-	-		
令和4年度接種者数	-	0	1,281	44	-	-	-		
令和5年度接種者数	-	1,201	36	-	-	-	-		
接種完了率	-	31.5%	34.1%	35.8%	16.9%	-	-		
埼玉県		対象人口	-	43,379	44,534	46,630	48,464	-	-
		接種者合計	9	13,815	14,061	15,219	6,125	-	-
		平成29年度接種者数	-	-	-	-	-	-	-
		平成30年度接種者数	-	-	-	-	-	-	-
		令和元年度接種者数	-	-	-	-	-	-	-
		令和2年度接種者数	-	-	-	1	5,997	-	-
令和3年度接種者数	-	-	11	14,684	128	-	-		
令和4年度接種者数	-	1	13,529	534	-	-	-		
令和5年度接種者数	9	13,814	521	-	-	-	-		
接種完了率	-	31.8%	31.6%	32.6%	12.6%	-	-		

【ロタウイルス5価3回目】

令和3年度接種者数のうち、令和2年生は集計対象外としていたが、一部市町村で報告あり掲載

保健所	市町村	項目	令和6年生	令和5年生	令和4年生	令和3年生	令和2年生	令和元年生	平成30年生
南部	蕨市	対象人口	-	469	453	475	545	-	-
		接種者合計	0	34	34	30	14	-	-
		平成29年度接種者数	-	-	-	-	-	-	-
		平成30年度接種者数	-	-	-	-	-	-	-
		令和元年度接種者数	-	-	-	-	-	-	-
		令和2年度接種者数	-	-	-	0	14	-	-
		令和3年度接種者数	-	-	0	26	0	-	-
		令和4年度接種者数	-	0	27	4	-	-	-
		令和5年度接種者数	-	34	7	-	-	-	-
	接種完了率	-	7.2%	7.5%	6.3%	2.6%	-	-	
	戸田市	対象人口	-	1,078	1,074	1,166	1,263	-	-
		接種者合計	0	90	113	179	93	-	-
		平成29年度接種者数	-	-	-	-	-	-	-
		平成30年度接種者数	-	-	-	-	-	-	-
		令和元年度接種者数	-	-	-	-	-	-	-
		令和2年度接種者数	-	-	-	0	69	-	-
		令和3年度接種者数	-	-	0	164	24	-	-
		令和4年度接種者数	-	0	102	15	-	-	-
令和5年度接種者数		-	90	11	-	-	-	-	
接種完了率	-	8.3%	10.5%	15.4%	7.4%	-	-		
朝霞	朝霞市	対象人口	-	1,089	1,201	1,191	1,281	-	-
		接種者合計	0	486	576	603	201	-	-
		平成29年度接種者数	-	-	-	-	-	-	-
		平成30年度接種者数	-	-	-	-	-	-	-
		令和元年度接種者数	-	-	-	-	-	-	-
		令和2年度接種者数	-	-	-	0	201	-	-
		令和3年度接種者数	-	-	0	537	0	-	-
		令和4年度接種者数	-	0	520	66	-	-	-
		令和5年度接種者数	-	486	56	-	-	-	-
	接種完了率	-	44.6%	48.0%	50.6%	15.7%	-	-	
	志木市	対象人口	-	467	510	515	574	-	-
		接種者合計	0	227	252	264	83	-	-
		平成29年度接種者数	-	-	-	-	-	-	-
		平成30年度接種者数	-	-	-	-	-	-	-
		令和元年度接種者数	-	-	-	-	-	-	-
		令和2年度接種者数	-	-	-	0	83	-	-
		令和3年度接種者数	-	-	0	240	0	-	-
		令和4年度接種者数	-	0	222	24	-	-	-
令和5年度接種者数		-	227	30	-	-	-	-	
接種完了率	-	48.6%	49.4%	51.3%	14.5%	-	-		
和光市	対象人口	-	598	666	678	755	-	-	
	接種者合計	0	97	125	149	58	-	-	
	平成29年度接種者数	-	-	-	-	-	-	-	
	平成30年度接種者数	-	-	-	-	-	-	-	
	令和元年度接種者数	-	-	-	-	-	-	-	
	令和2年度接種者数	-	-	-	0	58	-	-	
	令和3年度接種者数	-	-	0	134	0	-	-	
	令和4年度接種者数	-	0	114	15	-	-	-	
	令和5年度接種者数	-	97	11	-	-	-	-	
接種完了率	-	16.2%	18.8%	22.0%	7.7%	-	-		
新座市	対象人口	-	1,036	941	1,064	1,042	-	-	
	接種者合計	0	161	190	227	60	-	-	
	平成29年度接種者数	-	-	-	-	-	-	-	
	平成30年度接種者数	-	-	-	-	-	-	-	
	令和元年度接種者数	-	-	-	-	-	-	-	
	令和2年度接種者数	-	-	-	0	60	-	-	
	令和3年度接種者数	-	-	0	196	0	-	-	
	令和4年度接種者数	-	0	164	31	-	-	-	
	令和5年度接種者数	-	161	26	-	-	-	-	
接種完了率	-	15.5%	20.2%	21.3%	5.8%	-	-		
富士見市	対象人口	-	799	766	772	824	-	-	
	接種者合計	0	544	566	603	200	-	-	
	平成29年度接種者数	-	-	-	-	-	-	-	
	平成30年度接種者数	-	-	-	-	-	-	-	
	令和元年度接種者数	-	-	-	-	-	-	-	
	令和2年度接種者数	-	-	-	0	200	-	-	
	令和3年度接種者数	-	-	0	528	0	-	-	
	令和4年度接種者数	-	0	501	75	-	-	-	
	令和5年度接種者数	-	544	65	-	-	-	-	
接種完了率	-	68.1%	73.9%	78.1%	24.3%	-	-		
ふじみ野市	対象人口	-	653	651	655	764	-	-	
	接種者合計	0	206	216	234	89	-	-	
	平成29年度接種者数	-	-	-	-	-	-	-	
	平成30年度接種者数	-	-	-	-	-	-	-	
	令和元年度接種者数	-	-	-	-	-	-	-	
	令和2年度接種者数	-	-	-	0	89	-	-	
	令和3年度接種者数	-	-	0	207	0	-	-	
	令和4年度接種者数	-	0	196	27	-	-	-	
	令和5年度接種者数	-	206	20	-	-	-	-	
接種完了率	-	31.5%	33.2%	35.7%	11.6%	-	-		

【ロタウイルス5価3回目】

令和3年度接種者数のうち、令和2年生は集計対象外としていたが、一部市町村で報告あり掲載

保健所	市町村	項目	令和6年生	令和5年生	令和4年生	令和3年生	令和2年生	令和元年生	平成30年生
朝霞	三芳町	対象人口	-	169	157	198	213	-	-
		接種者合計	0	106	112	138	58	-	-
		平成29年度接種者数	-	-	-	-	-	-	-
		平成30年度接種者数	-	-	-	-	-	-	-
		令和元年度接種者数	-	-	-	-	-	-	-
		令和2年度接種者数	-	-	-	0	58	-	-
		令和3年度接種者数	-	-	0	119	0	-	-
		令和4年度接種者数	-	0	98	19	-	-	-
		令和5年度接種者数	-	106	14	-	-	-	-
接種完了率	-	62.7%	71.3%	69.7%	27.2%	-	-		
春日部	春日部市	対象人口	-	1,154	1,191	1,233	1,264	-	-
		接種者合計	0	314	370	481	129	-	-
		平成29年度接種者数	-	-	-	-	-	-	-
		平成30年度接種者数	-	-	-	-	-	-	-
		令和元年度接種者数	-	-	-	-	-	-	-
		令和2年度接種者数	-	-	-	0	129	-	-
		令和3年度接種者数	-	-	0	427	0	-	-
		令和4年度接種者数	-	0	323	54	-	-	-
		令和5年度接種者数	-	314	47	-	-	-	-
	接種完了率	-	27.2%	31.1%	39.0%	10.2%	-	-	
	松伏町	対象人口	-	108	128	103	130	-	-
		接種者合計	0	4	6	5	5	-	-
		平成29年度接種者数	-	-	-	-	-	-	-
		平成30年度接種者数	-	-	-	-	-	-	-
		令和元年度接種者数	-	-	-	-	-	-	-
		令和2年度接種者数	-	-	-	0	5	-	-
		令和3年度接種者数	-	-	0	4	0	-	-
		令和4年度接種者数	-	0	6	1	-	-	-
令和5年度接種者数		-	4	0	-	-	-	-	
接種完了率	-	3.7%	4.7%	4.9%	3.8%	-	-		
草加	草加市	対象人口	-	1,487	1,448	1,612	1,500	-	-
		接種者合計	0	351	439	460	166	-	-
		平成29年度接種者数	-	-	-	-	-	-	-
		平成30年度接種者数	-	-	-	-	-	-	-
		令和元年度接種者数	-	-	-	-	-	-	-
		令和2年度接種者数	-	-	-	0	166	-	-
		令和3年度接種者数	-	-	0	402	0	-	-
		令和4年度接種者数	-	0	365	58	-	-	-
		令和5年度接種者数	-	351	74	-	-	-	-
	接種完了率	-	23.6%	30.3%	28.5%	11.1%	-	-	
	八潮市	対象人口	-	691	690	730	822	-	-
		接種者合計	0	233	245	198	22	-	-
		平成29年度接種者数	-	-	-	-	-	-	-
		平成30年度接種者数	-	-	-	-	-	-	-
		令和元年度接種者数	-	-	-	-	-	-	-
		令和2年度接種者数	-	-	-	0	22	-	-
		令和3年度接種者数	-	-	0	172	0	-	-
		令和4年度接種者数	-	0	207	26	-	-	-
令和5年度接種者数		-	233	38	-	-	-	-	
接種完了率	-	33.7%	35.5%	27.1%	2.7%	-	-		
三郷市	対象人口	-	851	851	1,014	1,099	-	-	
	接種者合計	0	280	294	345	97	-	-	
	平成29年度接種者数	-	-	-	-	-	-	-	
	平成30年度接種者数	-	-	-	-	-	-	-	
	令和元年度接種者数	-	-	-	-	-	-	-	
	令和2年度接種者数	-	-	-	0	97	-	-	
	令和3年度接種者数	-	-	0	306	0	-	-	
	令和4年度接種者数	-	0	255	39	-	-	-	
	令和5年度接種者数	-	280	39	-	-	-	-	
接種完了率	-	32.9%	34.5%	34.0%	8.8%	-	-		
吉川市	対象人口	-	421	468	512	593	-	-	
	接種者合計	0	9	12	23	5	-	-	
	平成29年度接種者数	-	-	-	-	-	-	-	
	平成30年度接種者数	-	-	-	-	-	-	-	
	令和元年度接種者数	-	-	-	-	-	-	-	
	令和2年度接種者数	-	-	-	0	5	-	-	
	令和3年度接種者数	-	-	0	20	0	-	-	
	令和4年度接種者数	-	0	10	3	-	-	-	
	令和5年度接種者数	-	9	2	-	-	-	-	
接種完了率	-	2.1%	2.6%	4.5%	0.8%	-	-		
鴻巣	鴻巣市	対象人口	-	609	675	656	682	-	-
		接種者合計	0	44	53	35	23	-	-
		平成29年度接種者数	-	-	-	-	-	-	-
		平成30年度接種者数	-	-	-	-	-	-	-
		令和元年度接種者数	-	-	-	-	-	-	-
		令和2年度接種者数	-	-	-	0	19	-	-
		令和3年度接種者数	-	-	0	31	4	-	-
		令和4年度接種者数	-	0	40	4	-	-	-
		令和5年度接種者数	-	44	13	-	-	-	-
接種完了率	-	7.2%	7.9%	5.3%	3.4%	-	-		

【ロタウイルス5価3回目】

令和3年度接種者数のうち、令和2年生は集計対象外としていたが、一部市町村で報告あり掲載

保健所	市町村	項目	令和6年生	令和5年生	令和4年生	令和3年生	令和2年生	令和元年生	平成30年生
鴻巣	上尾市	対象人口	-	1,403	1,480	1,496	1,481	-	-
		接種者合計	0	543	665	680	251	-	-
		平成29年度接種者数	-	-	-	-	-	-	-
		平成30年度接種者数	-	-	-	-	-	-	-
		令和元年度接種者数	-	-	-	-	-	-	-
		令和2年度接種者数	-	-	-	0	171	-	-
		令和3年度接種者数	-	-	0	596	80	-	-
		令和4年度接種者数	-	0	560	84	-	-	-
	令和5年度接種者数	-	543	105	-	-	-	-	
	接種完了率	-	38.7%	44.9%	45.5%	16.9%	-	-	
	桶川市	対象人口	-	380	396	431	415	-	-
		接種者合計	0	134	151	153	22	-	-
平成29年度接種者数		-	-	-	-	-	-	-	
平成30年度接種者数		-	-	-	-	-	-	-	
令和元年度接種者数		-	-	-	-	-	-	-	
令和2年度接種者数		-	-	-	0	22	-	-	
令和3年度接種者数		-	-	0	132	0	-	-	
令和4年度接種者数		-	0	129	21	-	-	-	
令和5年度接種者数	-	134	22	-	-	-	-		
接種完了率	-	35.3%	38.1%	35.5%	5.3%	-	-		
北本市	対象人口	-	317	326	333	358	-	-	
	接種者合計	0	122	168	195	21	-	-	
	平成29年度接種者数	-	-	-	-	-	-	-	
	平成30年度接種者数	-	-	-	-	-	-	-	
	令和元年度接種者数	-	-	-	-	-	-	-	
	令和2年度接種者数	-	-	-	0	21	-	-	
	令和3年度接種者数	-	-	0	169	0	-	-	
	令和4年度接種者数	-	0	140	26	-	-	-	
令和5年度接種者数	-	122	28	-	-	-	-		
接種完了率	-	38.5%	51.5%	58.6%	5.9%	-	-		
伊奈町	対象人口	-	248	274	276	235	-	-	
	接種者合計	0	47	56	44	8	-	-	
	平成29年度接種者数	-	-	-	-	-	-	-	
	平成30年度接種者数	-	-	-	-	-	-	-	
	令和元年度接種者数	-	-	-	-	-	-	-	
	令和2年度接種者数	-	-	-	0	8	-	-	
	令和3年度接種者数	-	-	0	40	0	-	-	
	令和4年度接種者数	-	0	51	4	-	-	-	
令和5年度接種者数	-	47	5	-	-	-	-		
接種完了率	-	19.0%	20.4%	15.9%	3.4%	-	-		
東松山	東松山市	対象人口	-	539	489	573	544	-	-
		接種者合計	0	83	91	124	24	-	-
		平成29年度接種者数	-	-	-	-	-	-	-
		平成30年度接種者数	-	-	-	-	-	-	-
		令和元年度接種者数	-	-	-	-	-	-	-
		令和2年度接種者数	-	-	-	0	24	-	-
		令和3年度接種者数	-	-	0	114	0	-	-
		令和4年度接種者数	-	0	83	10	-	-	-
	令和5年度接種者数	-	83	8	-	-	-	-	
	接種完了率	-	15.4%	18.6%	21.6%	4.4%	-	-	
	滑川町	対象人口	-	138	145	164	171	-	-
		接種者合計	0	80	94	102	31	-	-
平成29年度接種者数		-	-	-	-	-	-	-	
平成30年度接種者数		-	-	-	-	-	-	-	
令和元年度接種者数		-	-	-	-	-	-	-	
令和2年度接種者数		-	-	-	0	31	-	-	
令和3年度接種者数		-	-	0	92	0	-	-	
令和4年度接種者数		-	0	84	10	-	-	-	
令和5年度接種者数	-	80	10	-	-	-	-		
接種完了率	-	58.0%	64.8%	62.2%	18.1%	-	-		
嵐山町	対象人口	-	68	61	70	71	-	-	
	接種者合計	0	27	22	22	7	-	-	
	平成29年度接種者数	-	-	-	-	-	-	-	
	平成30年度接種者数	-	-	-	-	-	-	-	
	令和元年度接種者数	-	-	-	-	-	-	-	
	令和2年度接種者数	-	-	-	0	7	-	-	
	令和3年度接種者数	-	-	0	18	0	-	-	
	令和4年度接種者数	-	0	21	4	-	-	-	
令和5年度接種者数	-	27	1	-	-	-	-		
接種完了率	-	39.7%	36.1%	31.4%	9.9%	-	-		
小川町	対象人口	-	80	89	88	96	-	-	
	接種者合計	0	24	46	14	15	-	-	
	平成29年度接種者数	-	-	-	-	-	-	-	
	平成30年度接種者数	-	-	-	-	-	-	-	
	令和元年度接種者数	-	-	-	-	-	-	-	
	令和2年度接種者数	-	-	-	0	11	-	-	
	令和3年度接種者数	-	-	0	13	4	-	-	
	令和4年度接種者数	-	0	43	1	-	-	-	
令和5年度接種者数	-	24	3	-	-	-	-		
接種完了率	-	30.0%	51.7%	15.9%	15.6%	-	-		

【ロタウイルス5価3回目】

令和3年度接種者数のうち、令和2年生は集計対象外としていたが、一部市町村で報告あり掲載

保健所	市町村	項目	令和6年生	令和5年生	令和4年生	令和3年生	令和2年生	令和元年生	平成30年生
東松山	川島町	対象人口	-	44	64	56	73	-	-
		接種者合計	0	5	2	4	6	-	-
		平成29年度接種者数	-	-	-	-	-	-	-
		平成30年度接種者数	-	-	-	-	-	-	-
		令和元年度接種者数	-	-	-	-	-	-	-
		令和2年度接種者数	-	-	-	0	6	-	-
		令和3年度接種者数	-	-	0	3	0	-	-
		令和4年度接種者数	-	0	2	1	-	-	-
		令和5年度接種者数	-	5	0	-	-	-	-
	接種完了率	-	11.4%	3.1%	7.1%	8.2%	-	-	
	吉見町	対象人口	-	63	54	79	66	-	-
		接種者合計	0	16	15	20	7	-	-
平成29年度接種者数		-	-	-	-	-	-	-	
平成30年度接種者数		-	-	-	-	-	-	-	
令和元年度接種者数		-	-	-	-	-	-	-	
令和2年度接種者数		-	-	-	0	7	-	-	
令和3年度接種者数		-	-	0	19	0	-	-	
令和4年度接種者数		-	0	14	1	-	-	-	
令和5年度接種者数		-	16	1	-	-	-	-	
接種完了率	-	25.4%	27.8%	25.3%	10.6%	-	-		
ときがわ町	対象人口	-	24	34	33	28	-	-	
	接種者合計	0	8	15	12	1	-	-	
	平成29年度接種者数	-	-	-	-	-	-	-	
	平成30年度接種者数	-	-	-	-	-	-	-	
	令和元年度接種者数	-	-	-	-	-	-	-	
	令和2年度接種者数	-	-	-	0	1	-	-	
	令和3年度接種者数	-	-	0	11	0	-	-	
	令和4年度接種者数	-	0	14	1	-	-	-	
	令和5年度接種者数	-	8	1	-	-	-	-	
接種完了率	-	33.3%	44.1%	36.4%	3.6%	-	-		
東秩父村	対象人口	-	2	8	5	8	-	-	
	接種者合計	0	0	2	1	0	-	-	
	平成29年度接種者数	-	-	-	-	-	-	-	
	平成30年度接種者数	-	-	-	-	-	-	-	
	令和元年度接種者数	-	-	-	-	-	-	-	
	令和2年度接種者数	-	-	-	0	0	-	-	
	令和3年度接種者数	-	-	0	1	0	-	-	
	令和4年度接種者数	-	0	2	0	-	-	-	
	令和5年度接種者数	-	0	0	-	-	-	-	
接種完了率	-	0.0%	25.0%	20.0%	0.0%	-	-		
坂戸	坂戸市	対象人口	-	421	459	484	540	-	-
		接種者合計	0	123	158	189	48	-	-
		平成29年度接種者数	-	-	-	-	-	-	-
		平成30年度接種者数	-	-	-	-	-	-	-
		令和元年度接種者数	-	-	-	-	-	-	-
		令和2年度接種者数	-	-	-	0	48	-	-
		令和3年度接種者数	-	-	0	167	0	-	-
		令和4年度接種者数	-	0	138	22	-	-	-
		令和5年度接種者数	-	123	20	-	-	-	-
	接種完了率	-	29.2%	34.4%	39.0%	8.9%	-	-	
	鶴ヶ島市	対象人口	-	406	372	431	402	-	-
		接種者合計	0	113	83	109	25	-	-
		平成29年度接種者数	-	-	-	-	-	-	-
		平成30年度接種者数	-	-	-	-	-	-	-
		令和元年度接種者数	-	-	-	-	-	-	-
		令和2年度接種者数	-	-	-	0	25	-	-
令和3年度接種者数		-	-	0	90	0	-	-	
令和4年度接種者数		-	0	69	19	-	-	-	
令和5年度接種者数		-	113	14	-	-	-	-	
接種完了率	-	27.8%	22.3%	25.3%	6.2%	-	-		
毛呂山町	対象人口	-	103	103	115	111	-	-	
	接種者合計	0	46	56	87	18	-	-	
	平成29年度接種者数	-	-	-	-	-	-	-	
	平成30年度接種者数	-	-	-	-	-	-	-	
	令和元年度接種者数	-	-	-	-	-	-	-	
	令和2年度接種者数	-	-	-	0	18	-	-	
	令和3年度接種者数	-	-	0	81	0	-	-	
	令和4年度接種者数	-	0	48	6	-	-	-	
	令和5年度接種者数	-	46	8	-	-	-	-	
接種完了率	-	44.7%	54.4%	75.7%	16.2%	-	-		
越生町	対象人口	-	38	29	41	47	-	-	
	接種者合計	0	19	13	26	9	-	-	
	平成29年度接種者数	-	-	-	-	-	-	-	
	平成30年度接種者数	-	-	-	-	-	-	-	
	令和元年度接種者数	-	-	-	-	-	-	-	
	令和2年度接種者数	-	-	-	0	9	-	-	
	令和3年度接種者数	-	-	0	23	0	-	-	
	令和4年度接種者数	-	0	9	3	-	-	-	
	令和5年度接種者数	-	19	4	-	-	-	-	
接種完了率	-	50.0%	44.8%	63.4%	19.1%	-	-		

【ロタウイルス5価3回目】

令和3年度接種者数のうち、令和2年生は集計対象外としていたが、一部市町村で報告あり掲載

保健所	市町村	項目	令和6年生	令和5年生	令和4年生	令和3年生	令和2年生	令和元年生	平成30年生
坂戸	鳩山町	対象人口	-	37	29	51	34	-	-
		接種者合計	0	11	13	20	3	-	-
		平成29年度接種者数	-	-	-	-	-	-	-
		平成30年度接種者数	-	-	-	-	-	-	-
		令和元年度接種者数	-	-	-	-	-	-	-
		令和2年度接種者数	-	-	-	0	3	-	-
		令和3年度接種者数	-	-	0	19	0	-	-
		令和4年度接種者数	-	0	10	1	-	-	-
		令和5年度接種者数	-	11	3	-	-	-	-
		接種完了率	-	29.7%	44.8%	39.2%	8.8%	-	-
所沢市	所沢市	対象人口	-	1,916	2,025	2,150	2,188	-	-
		接種者合計	0	628	748	766	239	-	-
		平成29年度接種者数	-	-	-	-	-	-	-
		平成30年度接種者数	-	-	-	-	-	-	-
		令和元年度接種者数	-	-	-	-	-	-	-
		令和2年度接種者数	-	-	-	0	239	-	-
		令和3年度接種者数	-	-	0	667	0	-	-
		令和4年度接種者数	-	0	662	99	-	-	-
		令和5年度接種者数	-	628	86	-	-	-	-
		接種完了率	-	32.8%	36.9%	35.6%	10.9%	-	-
飯能市	飯能市	対象人口	-	370	379	369	426	-	-
		接種者合計	0	178	211	206	75	-	-
		平成29年度接種者数	-	-	-	-	-	-	-
		平成30年度接種者数	-	-	-	-	-	-	-
		令和元年度接種者数	-	-	-	-	-	-	-
		令和2年度接種者数	-	-	-	0	75	-	-
		令和3年度接種者数	-	-	0	176	0	-	-
		令和4年度接種者数	-	0	179	30	-	-	-
		令和5年度接種者数	-	178	32	-	-	-	-
		接種完了率	-	48.1%	55.7%	55.8%	17.6%	-	-
狭山	狭山市	対象人口	-	756	782	834	795	-	-
		接種者合計	0	323	243	305	56	-	-
		平成29年度接種者数	-	-	-	-	-	-	-
		平成30年度接種者数	-	-	-	-	-	-	-
		令和元年度接種者数	-	-	-	-	-	-	-
		令和2年度接種者数	-	-	-	0	56	-	-
		令和3年度接種者数	-	-	0	270	0	-	-
		令和4年度接種者数	-	0	211	35	-	-	-
		令和5年度接種者数	-	323	32	-	-	-	-
		接種完了率	-	42.7%	31.1%	36.6%	7.0%	-	-
入間市	入間市	対象人口	-	657	697	788	760	-	-
		接種者合計	0	123	128	125	45	-	-
		平成29年度接種者数	-	-	-	-	-	-	-
		平成30年度接種者数	-	-	-	-	-	-	-
		令和元年度接種者数	-	-	-	-	-	-	-
		令和2年度接種者数	-	-	-	0	45	-	-
		令和3年度接種者数	-	-	0	109	0	-	-
		令和4年度接種者数	-	0	103	16	-	-	-
		令和5年度接種者数	-	123	25	-	-	-	-
		接種完了率	-	18.7%	18.4%	15.9%	5.9%	-	-
日高市	日高市	対象人口	-	221	220	262	263	-	-
		接種者合計	0	152	158	210	51	-	-
		平成29年度接種者数	-	-	-	-	-	-	-
		平成30年度接種者数	-	-	-	-	-	-	-
		令和元年度接種者数	-	-	-	-	-	-	-
		令和2年度接種者数	-	-	-	0	51	-	-
		令和3年度接種者数	-	-	0	182	0	-	-
		令和4年度接種者数	-	0	137	28	-	-	-
		令和5年度接種者数	-	152	21	-	-	-	-
		接種完了率	-	68.8%	71.8%	80.2%	19.4%	-	-
加須	行田市	対象人口	-	392	376	365	383	-	-
		接種者合計	0	156	149	139	49	-	-
		平成29年度接種者数	-	-	-	-	-	-	-
		平成30年度接種者数	-	-	-	-	-	-	-
		令和元年度接種者数	-	-	-	-	-	-	-
		令和2年度接種者数	-	-	-	0	49	-	-
		令和3年度接種者数	-	-	0	115	0	-	-
		令和4年度接種者数	-	0	121	24	-	-	-
		令和5年度接種者数	-	156	28	-	-	-	-
		接種完了率	-	39.8%	39.6%	38.1%	12.8%	-	-
加須	加須市	対象人口	-	554	582	596	595	-	-
		接種者合計	0	48	36	50	10	-	-
		平成29年度接種者数	-	-	-	-	-	-	-
		平成30年度接種者数	-	-	-	-	-	-	-
		令和元年度接種者数	-	-	-	-	-	-	-
		令和2年度接種者数	-	-	-	0	8	-	-
		令和3年度接種者数	-	-	0	41	2	-	-
		令和4年度接種者数	-	0	31	9	-	-	-
		令和5年度接種者数	-	48	5	-	-	-	-
		接種完了率	-	8.7%	6.2%	8.4%	1.7%	-	-

【ロタウイルス5価3回目】

令和3年度接種者数のうち、令和2年生は集計対象外としていたが、一部市町村で報告あり掲載

保健所	市町村	項目	令和6年生	令和5年生	令和4年生	令和3年生	令和2年生	令和元年生	平成30年生
加須	羽生市	対象人口	-	272	262	294	280	-	-
		接種者合計	0	106	118	166	47	-	-
		平成29年度接種者数	-	-	-	-	-	-	-
		平成30年度接種者数	-	-	-	-	-	-	-
		令和元年度接種者数	-	-	-	-	-	-	-
		令和2年度接種者数	-	-	-	0	47	-	-
		令和3年度接種者数	-	-	0	138	0	-	-
		令和4年度接種者数	-	0	89	28	-	-	-
		令和5年度接種者数	-	106	29	-	-	-	-
		接種完了率	-	39.0%	45.0%	56.5%	16.8%	-	-
久喜市	久喜市	対象人口	-	716	769	816	869	-	-
		接種者合計	0	287	225	194	66	-	-
		平成29年度接種者数	-	-	-	-	-	-	-
		平成30年度接種者数	-	-	-	-	-	-	-
		令和元年度接種者数	-	-	-	-	-	-	-
		令和2年度接種者数	-	-	-	0	38	-	-
		令和3年度接種者数	-	-	0	159	28	-	-
		令和4年度接種者数	-	0	198	35	-	-	-
		令和5年度接種者数	-	287	27	-	-	-	-
		接種完了率	-	40.1%	29.3%	23.8%	7.6%	-	-
蓮田市	蓮田市	対象人口	-	324	366	321	359	-	-
		接種者合計	0	121	145	194	79	-	-
		平成29年度接種者数	-	-	-	-	-	-	-
		平成30年度接種者数	-	-	-	-	-	-	-
		令和元年度接種者数	-	-	-	-	-	-	-
		令和2年度接種者数	-	-	-	0	79	-	-
		令和3年度接種者数	-	-	0	174	0	-	-
		令和4年度接種者数	-	0	125	20	-	-	-
		令和5年度接種者数	-	121	20	-	-	-	-
		接種完了率	-	37.3%	39.6%	60.4%	22.0%	-	-
幸手	幸手市	対象人口	-	190	179	187	217	-	-
		接種者合計	0	92	108	104	19	-	-
		平成29年度接種者数	-	-	-	-	-	-	-
		平成30年度接種者数	-	-	-	-	-	-	-
		令和元年度接種者数	-	-	-	-	-	-	-
		令和2年度接種者数	-	-	-	0	19	-	-
		令和3年度接種者数	-	-	0	91	0	-	-
		令和4年度接種者数	-	0	98	13	-	-	-
		令和5年度接種者数	-	92	10	-	-	-	-
		接種完了率	-	48.4%	60.3%	55.6%	8.8%	-	-
白岡市	白岡市	対象人口	-	342	337	370	396	-	-
		接種者合計	0	202	132	100	40	-	-
		平成29年度接種者数	-	-	-	-	-	-	-
		平成30年度接種者数	-	-	-	-	-	-	-
		令和元年度接種者数	-	-	-	-	-	-	-
		令和2年度接種者数	-	-	-	0	40	-	-
		令和3年度接種者数	-	-	0	90	0	-	-
		令和4年度接種者数	-	0	112	10	-	-	-
		令和5年度接種者数	-	202	20	-	-	-	-
		接種完了率	-	59.1%	39.2%	27.0%	10.1%	-	-
宮代町	宮代町	対象人口	-	185	168	216	204	-	-
		接種者合計	0	83	60	55	17	-	-
		平成29年度接種者数	-	-	-	-	-	-	-
		平成30年度接種者数	-	-	-	-	-	-	-
		令和元年度接種者数	-	-	-	-	-	-	-
		令和2年度接種者数	-	-	-	0	17	-	-
		令和3年度接種者数	-	-	0	49	0	-	-
		令和4年度接種者数	-	0	51	6	-	-	-
		令和5年度接種者数	-	83	9	-	-	-	-
		接種完了率	-	44.9%	35.7%	25.5%	8.3%	-	-
杉戸町	杉戸町	対象人口	-	196	197	185	180	-	-
		接種者合計	0	121	128	152	52	-	-
		平成29年度接種者数	-	-	-	-	-	-	-
		平成30年度接種者数	-	-	-	-	-	-	-
		令和元年度接種者数	-	-	-	-	-	-	-
		令和2年度接種者数	-	-	-	0	29	-	-
		令和3年度接種者数	-	-	0	137	23	-	-
		令和4年度接種者数	-	0	114	15	-	-	-
		令和5年度接種者数	-	121	14	-	-	-	-
		接種完了率	-	61.7%	65.0%	82.2%	28.9%	-	-
熊谷	熊谷市	対象人口	-	923	999	1,085	1,121	-	-
		接種者合計	0	236	293	399	111	-	-
		平成29年度接種者数	-	-	-	-	-	-	-
		平成30年度接種者数	-	-	-	-	-	-	-
		令和元年度接種者数	-	-	-	-	-	-	-
		令和2年度接種者数	-	-	-	0	111	-	-
		令和3年度接種者数	-	-	0	337	0	-	-
		令和4年度接種者数	-	0	251	62	-	-	-
		令和5年度接種者数	-	236	42	-	-	-	-
		接種完了率	-	25.6%	29.3%	36.8%	9.9%	-	-

【ロタウイルス5価3回目】

令和3年度接種者数のうち、令和2年生は集計対象外としていたが、一部市町村で報告あり掲載

保健所	市町村	項目	令和6年生	令和5年生	令和4年生	令和3年生	令和2年生	令和元年生	平成30年生
熊谷	深谷市	対象人口	-	784	760	864	890	-	-
		接種者合計	0	227	247	275	80	-	-
		平成29年度接種者数	-	-	-	-	-	-	-
		平成30年度接種者数	-	-	-	-	-	-	-
		令和元年度接種者数	-	-	-	-	-	-	-
		令和2年度接種者数	-	-	-	0	80	-	-
		令和3年度接種者数	-	-	0	247	0	-	-
		令和4年度接種者数	-	0	212	28	-	-	-
		令和5年度接種者数	-	227	35	-	-	-	-
	接種完了率	-	29.0%	32.5%	31.8%	9.0%	-	-	
	寄居町	対象人口	-	159	160	142	191	-	-
		接種者合計	0	13	22	11	4	-	-
		平成29年度接種者数	-	-	-	-	-	-	-
		平成30年度接種者数	-	-	-	-	-	-	-
		令和元年度接種者数	-	-	-	-	-	-	-
		令和2年度接種者数	-	-	-	0	4	-	-
		令和3年度接種者数	-	-	0	8	0	-	-
		令和4年度接種者数	-	0	20	3	-	-	-
令和5年度接種者数		-	13	2	-	-	-	-	
接種完了率	-	8.2%	13.8%	7.7%	2.1%	-	-		
本庄	本庄市	対象人口	-	397	391	475	407	-	-
		接種者合計	0	90	106	129	33	-	-
		平成29年度接種者数	-	-	-	-	-	-	-
		平成30年度接種者数	-	-	-	-	-	-	-
		令和元年度接種者数	-	-	-	0	33	-	-
		令和2年度接種者数	-	-	0	109	0	-	-
		令和3年度接種者数	-	0	90	20	-	-	-
		令和4年度接種者数	-	90	16	-	-	-	-
		令和5年度接種者数	-	22.7%	27.1%	27.2%	8.1%	-	-
	美里町	対象人口	-	49	58	46	41	-	-
		接種者合計	0	11	20	10	2	-	-
		平成29年度接種者数	-	-	-	-	-	-	-
		平成30年度接種者数	-	-	-	-	-	-	-
		令和元年度接種者数	-	-	-	-	-	-	-
		令和2年度接種者数	-	-	-	0	2	-	-
		令和3年度接種者数	-	-	0	8	0	-	-
		令和4年度接種者数	-	0	18	2	-	-	-
		令和5年度接種者数	-	11	2	-	-	-	-
接種完了率	-	22.4%	34.5%	21.7%	4.9%	-	-		
神川町	対象人口	-	44	44	48	53	-	-	
	接種者合計	0	24	20	29	9	-	-	
	平成29年度接種者数	-	-	-	-	-	-	-	
	平成30年度接種者数	-	-	-	-	-	-	-	
	令和元年度接種者数	-	-	-	-	-	-	-	
	令和2年度接種者数	-	-	-	0	9	-	-	
	令和3年度接種者数	-	-	0	25	0	-	-	
	令和4年度接種者数	-	0	18	4	-	-	-	
	令和5年度接種者数	-	24	2	-	-	-	-	
接種完了率	-	54.5%	45.5%	60.4%	17.0%	-	-		
上里町	対象人口	-	144	150	169	186	-	-	
	接種者合計	0	31	42	51	21	-	-	
	平成29年度接種者数	-	-	-	-	-	-	-	
	平成30年度接種者数	-	-	-	-	-	-	-	
	令和元年度接種者数	-	-	-	-	-	-	-	
	令和2年度接種者数	-	-	-	0	21	-	-	
	令和3年度接種者数	-	-	0	48	0	-	-	
	令和4年度接種者数	-	0	38	3	-	-	-	
	令和5年度接種者数	-	31	4	-	-	-	-	
接種完了率	-	21.5%	28.0%	30.2%	11.3%	-	-		
秩父	秩父市	対象人口	-	274	258	287	336	-	-
		接種者合計	0	40	42	56	11	-	-
		平成29年度接種者数	-	-	-	-	-	-	-
		平成30年度接種者数	-	-	-	-	-	-	-
		令和元年度接種者数	-	-	-	-	-	-	-
		令和2年度接種者数	-	-	-	0	11	-	-
		令和3年度接種者数	-	-	0	48	0	-	-
		令和4年度接種者数	-	0	34	8	-	-	-
		令和5年度接種者数	-	40	8	-	-	-	-
	接種完了率	-	14.6%	16.3%	19.5%	3.3%	-	-	
	横瀬町	対象人口	-	37	36	41	33	-	-
		接種者合計	0	9	8	7	2	-	-
		平成29年度接種者数	-	-	-	-	-	-	-
		平成30年度接種者数	-	-	-	-	-	-	-
		令和元年度接種者数	-	-	-	-	-	-	-
		令和2年度接種者数	-	-	-	0	2	-	-
		令和3年度接種者数	-	-	0	7	0	-	-
		令和4年度接種者数	-	0	7	0	-	-	-
令和5年度接種者数		-	9	1	-	-	-	-	
接種完了率	-	24.3%	22.2%	17.1%	6.1%	-	-		

【ロタウイルス5価3回目】

令和3年度接種者数のうち、令和2年生は集計対象外としていたが、一部市町村で報告あり掲載

保健所	市町村	項目	令和6年生	令和5年生	令和4年生	令和3年生	令和2年生	令和元年生	平成30年生
秩父	皆野町	対象人口	-	28	34	35	49	-	-
		接種者合計	0	4	5	10	0	-	-
		平成29年度接種者数	-	-	-	-	-	-	-
		平成30年度接種者数	-	-	-	-	-	-	-
		令和元年度接種者数	-	-	-	-	-	-	-
		令和2年度接種者数	-	-	-	0	0	-	-
	令和3年度接種者数	-	-	0	7	0	-	-	
	令和4年度接種者数	-	0	5	3	-	-	-	
	令和5年度接種者数	-	4	0	-	-	-	-	
	接種完了率	-	14.3%	14.7%	28.6%	0.0%	-	-	
	長瀬町	対象人口	-	15	13	31	25	-	-
		接種者合計	0	7	9	22	2	-	-
平成29年度接種者数		-	-	-	-	-	-	-	
平成30年度接種者数		-	-	-	-	-	-	-	
令和元年度接種者数		-	-	-	-	-	-	-	
令和2年度接種者数		-	-	-	0	2	-	-	
令和3年度接種者数	-	-	0	21	0	-	-		
令和4年度接種者数	-	0	9	1	-	-	-		
令和5年度接種者数	-	7	0	-	-	-	-		
接種完了率	-	46.7%	69.2%	71.0%	8.0%	-	-		
小鹿野町	対象人口	-	19	26	27	37	-	-	
	接種者合計	0	11	19	18	4	-	-	
	平成29年度接種者数	-	-	-	-	-	-	-	
	平成30年度接種者数	-	-	-	-	-	-	-	
	令和元年度接種者数	-	-	-	-	-	-	-	
	令和2年度接種者数	-	-	-	0	4	-	-	
令和3年度接種者数	-	-	0	16	0	-	-		
令和4年度接種者数	-	0	15	2	-	-	-		
令和5年度接種者数	-	11	4	-	-	-	-		
接種完了率	-	57.9%	73.1%	66.7%	10.8%	-	-		
さいたま市	さいたま市	対象人口	-	9,479	9,748	9,851	10,113	-	-
		接種者合計	0	2,465	2,918	3,021	999	-	-
		平成29年度接種者数	-	-	-	-	-	-	-
		平成30年度接種者数	-	-	-	-	-	-	-
		令和元年度接種者数	-	-	-	-	-	-	-
		令和2年度接種者数	-	-	-	0	999	-	-
令和3年度接種者数	-	-	0	2,633	0	-	-		
令和4年度接種者数	-	0	2,539	388	-	-	-		
令和5年度接種者数	-	2,465	379	-	-	-	-		
接種完了率	-	26.0%	29.9%	30.7%	9.9%	-	-		
川越市	川越市	対象人口	-	2,053	2,121	2,169	2,318	-	-
		接種者合計	0	652	589	640	242	-	-
		平成29年度接種者数	-	-	-	-	-	-	-
		平成30年度接種者数	-	-	-	-	-	-	-
		令和元年度接種者数	-	-	-	-	-	-	-
		令和2年度接種者数	-	-	-	0	180	-	-
令和3年度接種者数	-	-	0	573	62	-	-		
令和4年度接種者数	-	0	520	67	-	-	-		
令和5年度接種者数	-	652	69	-	-	-	-		
接種完了率	-	31.8%	27.8%	29.5%	10.4%	-	-		
越谷市	越谷市	対象人口	-	2,085	2,258	2,373	2,416	-	-
		接種者合計	0	315	432	536	158	-	-
		平成29年度接種者数	-	-	-	-	-	-	-
		平成30年度接種者数	-	-	-	-	-	-	-
		令和元年度接種者数	-	-	-	-	-	-	-
		令和2年度接種者数	-	-	-	0	158	-	-
令和3年度接種者数	-	-	0	477	0	-	-		
令和4年度接種者数	-	0	384	59	-	-	-		
令和5年度接種者数	-	315	48	-	-	-	-		
接種完了率	-	15.1%	19.1%	22.6%	6.5%	-	-		
川口市	川口市	対象人口	-	3,808	3,857	3,934	4,302	-	-
		接種者合計	0	1,077	1,293	1,392	719	-	-
		平成29年度接種者数	-	-	-	-	-	-	-
		平成30年度接種者数	-	-	-	-	-	-	-
		令和元年度接種者数	-	-	-	-	-	-	-
		令和2年度接種者数	-	-	-	0	523	-	-
令和3年度接種者数	-	-	0	1,229	196	-	-		
令和4年度接種者数	-	0	1,158	163	-	-	-		
令和5年度接種者数	-	1,077	135	-	-	-	-		
接種完了率	-	28.3%	33.5%	35.4%	16.7%	-	-		
埼玉県		対象人口	-	43,379	44,534	46,630	48,464	-	-
		接種者合計	0	12,419	13,907	15,148	5,041	-	-
		平成29年度接種者数	-	-	-	-	-	-	-
		平成30年度接種者数	-	-	-	-	-	-	-
		令和元年度接種者数	-	-	-	-	-	-	-
		令和2年度接種者数	-	-	-	0	4,618	-	-
令和3年度接種者数	-	-	0	13,292	423	-	-		
令和4年度接種者数	-	0	12,116	1,856	-	-	-		
令和5年度接種者数	-	12,419	1,791	-	-	-	-		
接種完了率	-	28.6%	31.2%	32.5%	10.4%	-	-		

接種者数一覧

各予防接種について、市町村別に接種者数一覧を集計した。

生年別接種者数を表で示したのは、以下の予防接種である。

なお、DT（1期初回1回目、2回目、追加）、麻しん単抗原（1期、2期）、風しん単抗原（1期、2期）の接種報告はなかった。

P.315 — IPV（1期初回1回目、2回目、3回目、1期追加）

DPT-IPV（1期初回1回目、2回目、3回目、1期追加）、MR（1期、2期）、日本脳炎（1期初回1回目、2回目、1期追加）、水痘（1回目、2回目）、Hib（初回1回目、2回目、3回目、追加）、小児用肺炎球菌（初回1回目、2回目、3回目、追加）、BCG、B型肝炎及びロタについては、接種完了率表の各生年別令和5年度接種者数を参照ください。

【IPV1 期初回1回目 予防接種者数】

(-:0)

保健所	市町村名	IPV1 期初回1回目									
		令和6年生	令和5年生	令和4年生	令和3年生	令和2年生	令和元年生	平成30年生	平成29年生	平成28年生	平成27年生
南部	蕨市	-	-	-	-	1	1	-	-	-	-
草加	草加市	-	-	-	-	1	-	-	-	-	-
狭山	所沢市	-	-	1	-	-	-	-	-	-	-
熊谷	熊谷市	-	1	-	-	-	-	-	-	-	-
さいたま市	さいたま市	-	-	1	-	1	-	-	-	-	-
埼玉県		-	1	2	-	3	1	-	-	-	-

掲載していない市町村は0人報告

【IPV1 期初回2回目 予防接種者数】

(-:0)

保健所	市町村名	IPV1 期初回2回目									
		令和6年生	令和5年生	令和4年生	令和3年生	令和2年生	令和元年生	平成30年生	平成29年生	平成28年生	平成27年生
狭山	所沢市	-	-	1	-	-	-	-	-	-	-
熊谷	熊谷市	-	1	-	-	-	-	-	-	-	-
埼玉県		-	1	1	-	-	-	-	-	-	-

掲載していない市町村は0人報告

【IPV1 期初回3回目 予防接種者数】

(-:0)

保健所	市町村名	IPV1 期初回3回目									
		令和6年生	令和5年生	令和4年生	令和3年生	令和2年生	令和元年生	平成30年生	平成29年生	平成28年生	平成27年生
南部	蕨市	-	-	-	1	-	-	-	-	-	-
東松山	東松山市	-	-	-	1	-	-	-	-	-	-
川口市	川口市	-	1	-	-	1	-	-	-	-	-
埼玉県		-	1	-	2	1	-	-	-	-	-

掲載していない市町村は0人報告

【IPV1期追加予防接種者数】

(-:0)

保健所	市町村名	IPV1期追加									
		令和6年生	令和5年生	令和4年生	令和3年生	令和2年生	令和元年生	平成30年生	平成29年生	平成28年生	平成27年生
南部	蕨市	-	-	-	-	3	-	-	-	-	-
朝霞	新座市	-	-	-	-	-	1	-	-	-	-
春日部	春日部市	-	-	-	1	-	-	-	-	-	-
草加	草加市	-	-	-	-	1	1	-	-	-	-
	吉川市	-	-	-	-	-	-	-	1	-	-
鴻巣	上尾市	-	-	1	-	-	-	-	-	-	-
狭山	狭山市	-	-	-	-	1	-	-	-	-	-
さいたま市	さいたま市	-	-	-	1	1	-	2	-	-	-
川越市	川越市	-	-	-	-	-	-	-	-	1	-
川口市	川口市	-	-	-	2	3	2	-	-	-	-
埼玉県		-	-	1	4	9	4	2	1	1	-

掲載していない市町村は0人報告

參考資料



感対第66-1号
令和6年5月10日

各市町村保健衛生主管課長 様
(予防接種担当)

埼玉県保健医療部感染症対策課長
(公印省略)

令和5年度の予防接種者数について (照会)

本県の感染症対策の推進につきまして、日頃格別の御協力を賜り、厚くお礼申し上げます。
県では、県内の予防接種の実施状況を集計・解析することにより、各市町村で実践されている予防接種事業の確認やその課題と評価に役立てていただくため、「埼玉県予防接種調査資料集」を作成しています。

このたび、令和6年度の資料集作成のため、各市町村における令和5年度の予防接種者数を把握したいと考えております。

つきましては、貴市町村における令和5年度の予防接種者数を下記のとおり御回答くださるようお願いいたします。

また、令和5年度埼玉県予防接種調査資料集につきましては、埼玉県感染症情報センターホームページ内、埼玉県予防接種調査資料集(https://www.pref.saitama.lg.jp/b0714/surveillance/yobousessyu_shiryousyuu.html)に掲載したので、活用くださるようお願いいたします。

記

- 1 提出物
調査票 令和5年度生年別予防接種者数 (1) (2)
- 2 提出期限
令和6年5月24日 (金)
- 3 提出方法
調査票の電子データ(エクセルファイル)を、下記3か所へ電子メールにて送付
(1) 所轄保健所長宛て
(2) 埼玉県感染症対策課宛て 〈 a3510-22@pref.saitama.lg.jp 〉
(3) 埼玉県衛生研究所感染症疫学情報担当宛て 〈 p534995b@pref.saitama.lg.jp 〉
- 4 留意事項
(1) 調査票について
本調査では、「生年別」を集計単位としています。

(2) 記入方法について

記入要領及び注意書きに留意し、記載してください。なお、調査票に、記入例を添付していますので参考にしてください。

(3) 調査票のファイル名について

提出いただく電子データ（エクセルファイル）のファイル名の先頭の括弧内に、市町村名を入力の上、送信してください。

※令和6年度の資料集より掲載項目の見直しを行い、下記の項目を削除することとしましたため、調査項目が例年のものから変更されています。

- ・予防接種実施計画
- ・定期外予防接種の実施状況及び実施計画

担 当 感染症担当 福山

TEL 048-830-7330

FAX 048-830-4808



感対第66-2号
令和6年5月10日

さいたま市保健所長
川越市保健所長
越谷市健康づくり推進課長
川口市保健所長

} 様

埼玉県保健医療部感染症対策課長
(公印省略)

令和5年度の予防接種者数について (照会)

本県の感染症対策の推進につきまして、日頃格別の御協力を賜り、厚くお礼申し上げます。
県では、県内の予防接種の実施状況を集計・解析することにより、各市町村で実践されている予防接種事業の確認やその課題と評価に役立てていただくため、「埼玉県予防接種調査資料集」を作成しています。

このたび、令和6年度の資料集作成のため、各市町村における令和5年度の予防接種者数を把握したいと考えております。

つきましては、貴市における令和5年度の予防接種者数を下記のとおり御回答くださるようお願いいたします。

また、令和5年度埼玉県予防接種調査資料集につきましては、埼玉県感染症情報センターホームページ内、埼玉県予防接種調査資料集(https://www.pref.saitama.lg.jp/b0714/surveillance/yobousessyu_shiryousyuu.html)に掲載したので、活用くださるようお願いいたします。

記

- 1 提出物
調査票 令和5年度生年別予防接種者数 (1) (2)
- 2 提出期限
令和6年5月24日 (金)
- 3 提出方法
調査票の電子データ(エクセルファイル)を、下記2か所へ電子メールにて送付
(1) 埼玉県感染症対策課宛て 〈 a3510-22@pref.saitama.lg.jp 〉
(2) 埼玉県衛生研究所感染症疫学情報担当宛て 〈 p534995b@pref.saitama.lg.jp 〉

4 留意事項

(1) 調査票について

本調査では、「生年別」を集計単位としています。

(2) 記入方法について

記入要領及び注意書きに留意し、記載してください。なお、調査票に、記入例を添付していますので参考にしてください。

(3) 調査票のファイル名について

提出いただく電子データ（エクセルファイル）のファイル名の先頭の括弧内に、市町村名を入力の上、送信してください。

※令和6年度の資料集より掲載項目の見直しを行い、下記の項目を削除することとしましたため、調査項目が例年のものから変更されています。

- ・予防接種実施計画
- ・定期外予防接種の実施状況及び実施計画

担 当 感染症担当 福山

TEL 048-830-7330

FAX 048-830-4808

感対第66-4号
令和6年5月10日

衛生研究所長 様

保健医療部長

令和5年度の予防接種者数について（依頼）

標記について、別添写しのとおり各市町村あて照会しました。

つきましては、各市町村から提出される調査票が集まり次第、集計及び解析の上、資料集を作成くださるようお願いいたします。

担 当 感染症対策課 感染症担当 福山
TEL 048-830-7330
FAX 048-830-4808
E-mail a3510-22@pref.saitama.lg.jp

令和5年度生年別予防接種者数(1)

市町村名: 000市

年 種類・回		出生										
		2024年 (R6年)生 まれ(人)	2023年 (R5年)生 まれ(人)	2022年 (R4年)生 まれ(人)	2021年 (R3年)生 まれ(人)	2020年 (R2年)生 まれ(人)	2019年 (R1年)生 まれ(人)	2018年 (H30年)生 まれ(人)	2017年 (H29年)生 まれ(人)	2016年 (H28年)生 まれ(人)	2015年 (H27年)生 まれ(人)	
四種 混合 (DPT -IPV)	1期 初回	1回目	296	4755	258	7	1	2	3	6	0	0
		2回目	249	4192	760	14	2	4	2	4	1	0
		3回目	201	3616	1253	20	4	3	4	5	1	0
	1期追加		0	44	2985	1473	98	18	18	29	4	0
DT	1期 初回	1回目	0	0	0	0	0	0	0	0	0	0
		2回目	0	0	記入例						0	0
	1期追加		0	0							0	0
不活化 ポリオ 単独 (IPV)	1期 初回	1回目	0	0	0	0	1	0	0	0	0	0
		2回目	0	0	0	0	0	0	0	0	0	0
		3回目	0	0	0	0	0	0	1	0	0	0
	1期追加		0	0	1	1	1	0	1	0	0	0
麻しん 風しん 混合	1期		/	824	4050	195	0	0	0	0	0	0
	2期		/	0	0	0	0	0	1126	3521	1	1
麻しん 単抗原	1期		/	0	1	0	0	0	0	0	0	0
	2期		/	0	0	0	0	0	0	1	0	0
風しん 単抗原	1期		/	0	1	0	0	0	0	0	0	0
	2期		/	0	0	0	0	0	0	1	0	0
日本 脳炎	1期 初回	1回目	/	0	6	522	3294	757	222	224	63	133
		2回目	/	0	3	272	3067	914	270	263	93	140
	1期追加		/	0	0	7	107	1918	1330	732	200	258
水痘	1回目		/	691	3417	1396	125	8	1	0	0	0
	2回目		/	0	974	1717	305	0	0	0	0	0

記入要領

- 1) 接種者数は、令和5年4月1日から令和6年3月31日までに予防接種を行った者について、ワクチン別かつ生年別(1月1日～12月31日)に接種者数を記入してください。
- 2) 接種者がいない欄(対象として設定していないものも含む)は「0」、生年別の接種者数を算出できなかった場合は「×」を記入してください。接種者全体の数は把握できても生年別に区分できない場合は算出できなかったこととなりますので、全て「×」とします。
- 3) 表は全て記入してください。接種者がいない生年では空欄にせず、0を入力して下さい。
- 4) 他市町村から転入してきた者で、すでに他市町村で接種したワクチンについては、計上不要です。
- 5) 特別な事情等により接種対象期間外に接種した例について把握している場合は、接種者数に計上してください。

※ なお、集計処理は埼玉県衛生研究所で行いますので、記載内容に関する問い合わせを埼玉県衛生研究所から行う可能性があります。御承知おき下さい。

令和5年度生年別予防接種者数(1)

市町村名:

年 種類・回		出生		2024年 (R6年)生 まれ(人)	2023年 (R5年)生 まれ(人)	2022年 (R4年)生 まれ(人)	2021年 (R3年)生 まれ(人)	2020年 (R2年)生 まれ(人)	2019年 (R1年)生 まれ(人)	2018年 (H30年)生 まれ(人)	2017年 (H29年)生 まれ(人)	2016年 (H28年)生 まれ(人)	2015年 (H27年)生 まれ(人)
		1回目	2回目										
四種 混合 (DPT -IPV)	1期 初回	1回目											
		2回目											
		3回目											
	1期追加												
DT	1期 初回	1回目											
		2回目											
	1期追加												
不活化 ポリオ 単独 (IPV)	1期 初回	1回目											
		2回目											
		3回目											
	1期追加												
麻しん 風しん 混合	1期												
	2期												
麻しん 単抗原	1期												
	2期												
風しん 単抗原	1期												
	2期												
日本 脳炎	1期 初回	1回目											
		2回目											
	1期追加												
水痘	1回目												
	2回目												

四種混合(DPT-IPV)、DT、不活化ポリオ単独については、令和6年1月1日～1月31日に生まれた乳児で接種した者がいた場合、「2024年(R6年)生まれ」の欄に、接種者数を入力

記入要領

- 1) 接種者数は、令和5年4月1日から令和6年3月31日までに予防接種を行った者について、ワクチン別かつ生年別(1月1日～12月31日)に接種者数を記入してください。
 - 2) 接種者がいない欄(対象として設定していないものも含む)は「0」、生年別の接種者数を算出できなかった場合は「×」を記入してください。接種者全体の数は把握できても生年別に区分できない場合は算出できなかったこととなりますので、全て「×」とします。
 - 3) 表は全て記入してください。接種者がいない生年では空欄にせず、0を入力して下さい。
 - 4) 他市町村から転入してきた者で、すでに他市町村で接種したワクチンについては、計上不要です。
 - 5) 特別な事情等により接種対象期間外に接種した例について把握している場合は、接種者数に計上してください。
- ※ なお、集計処理は埼玉県衛生研究所で行いますので、記載内容に関する問い合わせを埼玉県衛生研究所から行う可能性があります。御承知おき下さい。

令和5年度生年別予防接種者数(2)

市町村名:

年 種類・回		出生		2024年 (R6年)	2023年 (R5年)	2022年 (R4年)	2021年 (R3年)	2020年 (R2年)	2019年 (R1年)	2018年 (H30年)
				生まれ(人)	生まれ(人)	生まれ(人)	生まれ(人)	生まれ(人)	生まれ(人)	生まれ(人)
Hib	初回	1回目								
		2回目								
		3回目								
	追加									
小児用 肺炎 球菌	初回	1回目								
		2回目								
		3回目								
	追加									
BCG										
B型肝炎	初回	1回目								
		2回目								
	追加									
ロタ (1価)	1回目									
	2回目									
ロタ (5価)	1回目									
	2回目									
	3回目									

令和6年1月1日～3月31日に生まれた乳児で接種した者がいた場合、「2024年(R6年)生まれ」の欄に、接種者数を入力してください

記入要領

- 1) 接種者数は、令和5年4月1日から令和6年3月31日までに予防接種を行った者について、ワクチン別かつ生年別(1月1日～12月31日)に接種者数を記入してください。
 - 2) 接種者がいない欄(対象として設定していないものも含む)は「0」、生年別の接種者数を算出できなかった場合は「×」を記入してください。接種者全体の数は把握できても生年別に区分できない場合は算出できなかったこととなりますので、全て「×」とします。
 - 3) 表は全て記入してください。接種者がいない生年では空欄にせず、0を入力して下さい。
 - 4) 他市町村から転入してきた者で、すでに他市町村で接種したワクチンについては、計上不要です。
 - 5) 特別な事情等により接種対象期間外に接種した例について把握している場合は、接種者数に計上してください。
- ※ なお、集計処理は埼玉県衛生研究所で行いますので、記載内容に関する問い合わせを埼玉県衛生研究所から行う可能性があります。御承知おき下さい。

引用・参考文献

- ・感染症サーベイランスシステム (National Epidemiological Surveillance of Infectious Diseases : NESID) : 2023 年 年報.
- ・国立感染症研究所 麻しん風しん定期予防接種実施状況の調査結果 :
<https://www.niid.go.jp/niid/ja/diseases/ma/measles/221-infectious-diseases/disease-based/ma/measles/550-measles-vac.html>
- ・国立感染症研究所感染症疫学センター :
<https://www.niid.go.jp/niid/ja/from-idsc.html>
- ・国立感染症研究所感染症疫学センター 予防接種情報 :
<https://www.niid.go.jp/niid/ja/vaccine-j.html>
- ・埼玉県感染症情報センター : 埼玉県感染症発生動向調査事業報告書 令和 5 年 (2023 年) , 2025.
- ・埼玉県 : 令和 4 年度 埼玉県予防接種調査資料集, 2022.
- ・埼玉県 : 令和 5 年度 埼玉県予防接種調査資料集, 2023.
- ・埼玉県保健医療部保健医療政策課 : 保健所の一覧
- ・埼玉県総務部統計課 : 埼玉県町 (丁) 字別人口調査
- ・木村三生夫他 : 予防接種の手引き < 第 13 版 > , 近代出版, 2011.
- ・予防接種ガイドライン等検討委員会 : 予防接種ガイドライン 2023 年度版, 公益財団法人 予防接種リサーチセンター, 2023.
- ・予防接種ガイドライン等検討委員会 : 予防接種ガイドライン 2024 年度版, 公益財団法人 予防接種リサーチセンター, 2024.
- ・感染症法研究会編集 : 予防接種法詳解, 中央法規, 2007.
- ・安次嶺馨, 知念正雄編集 : 日本から麻しんがなくなる日 - 沖縄県はしかゼロプロジェクト活動の記録 -, 日本小児医事出版社, 203-230. 2005.
- ・田内佳子他 : はしかの予防接種がうけやすい環境づくりを目指して ~ 保護者の主体的な接種行動への試み ~ , 高知衛研報, 48, 33-41, 2002.
- ・主任研究者 加藤達夫, 分担研究者 高山直秀 : 麻疹ワクチン及びポリオ生ワクチン累積接種率全国調査結果, 厚生労働科学研究費補助金新興・再興感染症研究事業「ポリオ及び麻疹の現状とその予防接種の効果に関する研究」, 2006.
- ・編集者代表 岡部信彦 : 感染症予防必携第 3 版, 日本公衆衛生協会, 2015.
- ・岡部信彦、多屋馨子 : 2024 予防接種に関する Q&A 集, 一般社団法人日本ワクチン産業協会, 2024

埼玉県保健医療部感染症対策課

〒330-9301 さいたま市浦和区高砂3-15-1

TEL 048-830-3557

埼玉県衛生研究所

〒355-0133 埼玉県比企郡吉見町江和井410-1

TEL 0493-59-9325

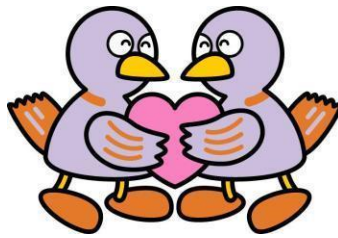

埼玉県のマスコット コバトン